ESTADO DE MATO GROSSO DO SUL
Secretaria de Estado de Governo e Gestão Estratégica - SEGOV
Escritório de Parcerias Estratégicas - EPE

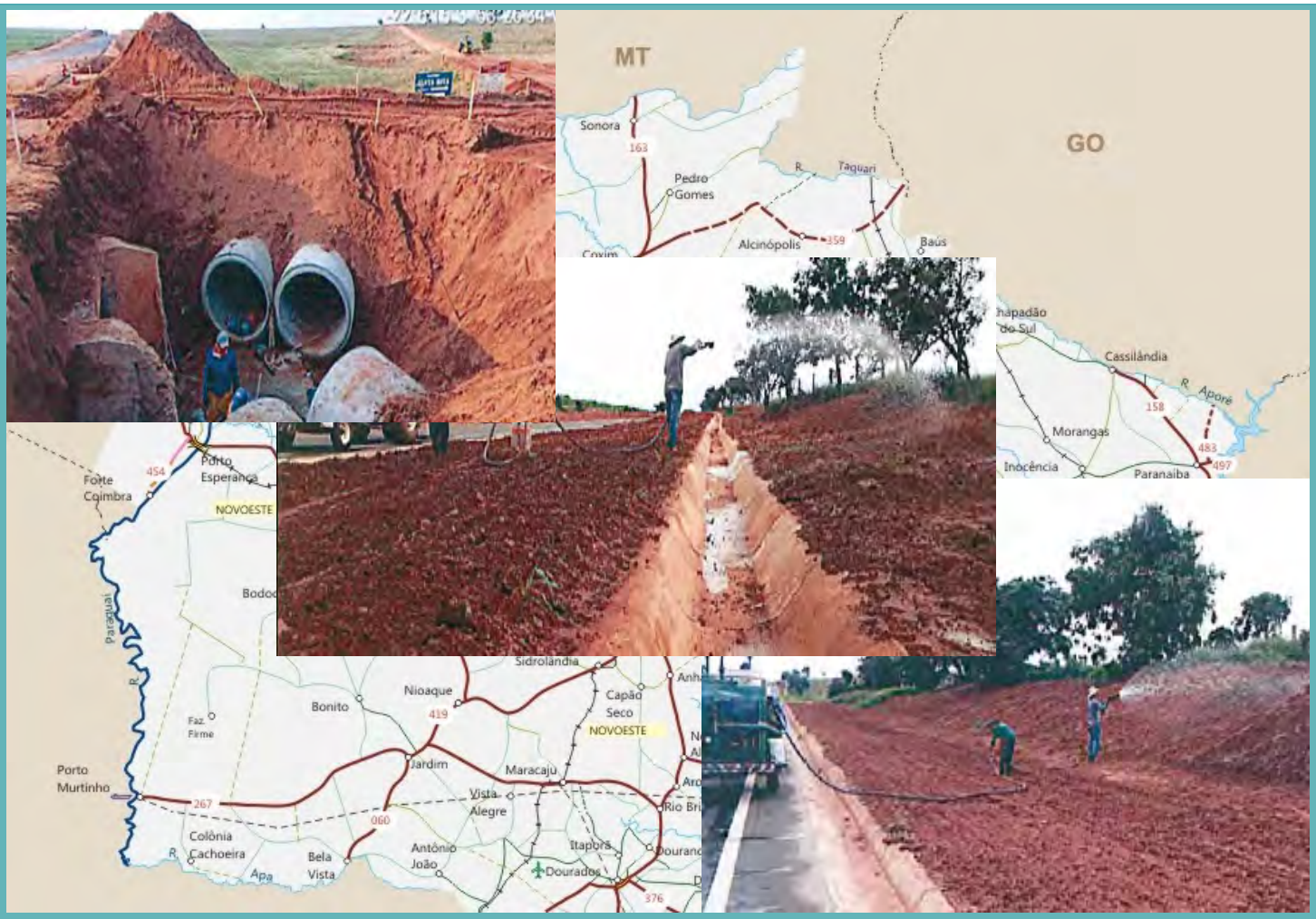

Programa de Apoio ao Investimento dos Estados e Distrito Federal (BNDES ESTADOS / LOGÍSTICA)
Contrato N° 13.2.0106.1 - BNDES

Programa de Apoio ao Investimento dos Estados e Distrito Federal (PROINVESTE)
Contrato N° 12.2.1188.1 - BNDES

Relatório de Desempenho N° 33 e 34

(01 de abril de 2022 a 30 de junho de 2022)

Campo Grande - MS
Junho/2022

SUMÁRIO

I. APRESENTAÇÃO 3

II. CONTRATOS 4

2.1. 31º RED – LOGÍSTICA/BNDES ESTADOS 4

2.1.1 Execução Física Financeira no Período 5

2.1.1.1 Hospital Regional de Três Lagoas 8

2.1.1.2 MS-473: Km 18,8 – Km 41,564 (Nova Andradina) – Lote Único 11

2.2. 32º RED – PROINVESTE 14

2.2.1. Execução Físico Financeira no Período 16

2.3. Situação contábil do Hospital de Três Lagoas 17

III. ANÁLISE QUALITATIVA DOS DESVIOS E ASPECTOS RELEVANTES E CRITICOS 20

3.1 Cronograma das Obras 20

3.2 Execução Financeira 20

3.3 Consignações 21

3.4 Licenciamento Ambiental 21

3.5 Qualidade das Obras 21

3.6 Equipamentos para Operação do Hospital de Três Lagoas 21

IV. SITUAÇÃO DAS GARANTIAS 23

V. ANÁLISE DO CUMPRIMENTO DAS CLÁUSULAS CONTRATUAIS 24

VI. MONITORAMENTO E AVALIAÇÃO 32

ANEXOS 36

I. APRESENTAÇÃO

Em atendimento as disposições contidas no inciso IX da Cláusula Nona – Obrigações Especiais do Beneficiário do Contrato de Financiamento Nº 13.2.0106.1 e no inciso IX da Cláusula Oitava – Obrigações Especiais do Beneficiário do Contrato de Financiamento Nº 12.2.11.88.1 firmados entre o Banco Nacional de Desenvolvimento Econômico e Social – BNDES e o Estado do Mato Grosso do Sul apresenta-se o **33º Relatório de Desempenho – RED e 34º Relatório de Desempenho – RED respectivamente, referentes ao período de abril a junho de 2022.**

O presente Relatório tem como objetivo consolidar e avaliar o desempenho físico-financeiro das obras do Programa de Apoio ao Desenvolvimento Regional do Estado do Mato Grosso do Sul com base nas informações gerenciais obtidas no Núcleo Especial de Gestão dos Projetos – NEGEP instituído no âmbito da Agência Estadual de Gestão de Empreendimentos – AGESUL.

O Relatório está estruturado da seguinte forma: a) análise financeira geral da operação de crédito; b) análise físico-financeira por obras; c) análise qualitativa de desvios incorridos no período observando os aspectos físicos, financeiros e ambientais; d) análise do cumprimento das cláusulas contratuais; e) avaliação dos indicadores de desempenho do Programa com base no Marco Lógico e Anexos.

II. CONTRATOS

2.1. 33º RED – LOGÍSTICA/BNDES ESTADOS

Este Relatório de Desempenho – RED nº 33, refere-se ao período de abril a junho de 2022, em atendimento ao disposto no item IX, da cláusula nona do Contrato de Financiamento mediante abertura de crédito n° 13.2.0106.1.

O contrato de empréstimo prevê um investimento total de R$ 815.000.000,00 (oitocentos e quinze milhões de reais), sendo que, o montante do empréstimo do BNDES é de R$ 733.500.000,00, equivalente a 90%, e a contrapartida do Estado de Mato Grosso do Sul no valor de R$ 81.500.000,00, que representa 10%. Cabe ressaltar que o valor total de R$ 815.000.000,00 é o mínimo exigido contratualmente, o valor atual é superior e aportado com recursos próprios do Estado.

É importante destacar que o valor do financiamento está dividido em dois Subcréditos, a saber: Subcrédito "A" no valor de R$663.300.000, na linha de financiamento logística – Modal Rodoviário e, Subcrédito "B" no valor de R$70.200.000,00 no âmbito da linha de financiamento BNDES Estados.

Assim já foram submetidos e aprovados pelo BNDES o valor de R$ 672.267.652,78 no Subcrédito "A" e R$ 72.916.257,56 no Subcrédito "B" de recursos do financiamento e rendimentos e R$ 147.374.752,85 no Subcrédito "A" e R$ 30.982.941,66 no Subcrédito "B" de recursos de contrapartida, que estão distribuídos conforme tabela a seguir.

Tabela 1 Quadro de investimentos por uso de fonte.

SUBCRÉDITO A (LOGÍSTICA - MODAL RODOVIÁRIO)	BNDES	CONTRAPARTIDA	TOTAL
Pavimentação de Rodovias	457.946.852	88.763.163	546.710.015
MS-316: Entr. BR-060 (Paraíso das Águas) / Pouso Alto	62.986.801	6.952.849,01	69.939.650
MS-320: Entr. BR-060 (Chapadão do Sul) / Pouso Alto/ Entr. MS-377	149.517.787	10.544.566,55	160.062.353
MS-040: Campo Grande / Santa Rita do Pardo (Lotes 7 a 10)	125.561.818	14.934.443,95	140.496.262
MS-180: Juti - Iguatemi (Lotes 3 e 4)	50.708.283	5.328.020,45	56.036.303
MS-010: Campo Grande / Rochedinho	6.375.117	5.112.336	11.487.453
MS-162/355: Quebra Coco / Dois Irmãos do Buriti	38.905.851	-	38.905.851
MS-274: Ent. MS-145 / Porto Vilma	7.285.295	5.197.357	12.482.652
MS-324: Água Clara / Córrego Barra Mansa	-	16.272.333	16.272.333
MS-430: São Gabriel do Oeste / Rio Negro (Lote 1)	8.846.820	8.967.247	17.814.067
MS-473: Km 18,8 - Km 41,564 (Nova Andradina)	6.197.549	15.454.010,35	23.213.091
Aditivos PROINVESTE	18.717.295	391.616,37	19.108.911
MS-112: Inocência / Cassilândia (Aditivos)	15.207.265	391.616,37	15.598.881
MS-040: Campo Grande / St. Rita do Pardo (Lotes 4) (Aditivo)	3.510.030	-	3.510.030
Restauração de Rodovias	141.870.945	49.244.724	191.115.669
MS-295: Eldorado / Iguatemi / Tacuru	33.080.461	-	33.080.461
MS-160: Tacuru / Sete Quedas	11.709.287	-	11.709.287
MS-240: Paranaíba / Inocência	18.438.635	-	18.438.635
MS-162: Dourados / Placa do Abadio - MS-470: Douradina / Entr. BR-163	10.026.729	-	10.026.729
MS-339: Miranda / Bodoquena	22.864.231	131.176,58	22.995.408
MS-384: Entr. MS-164 / Antonio João	-	9.217.113	9.217.113
MS-395: Anaurilândia / Bataguassu	23.174.190	-	23.174.190
MS-276/MS-480: Batayporã / Anaurilândia - Entr. MS-276 / Porto Primavera	-	33.340.667	33.340.667

SUBCRÉDITO A (LOGÍSTICA - MODAL RODOVIÁRIO)	BNDES	CONTRAPARTIDA	TOTAL
MS-147: MS-Vila Rica / Culturama	6.992.553	6.555.768	13.548.321
MS-338: Santa Rita do Pardo / Entr. MS-395 (para Bataguassu)	15.584.859	-	15.584.859
Duplicação de Rodovias	31.866.198	7.057.405,62	38.923.603
MS-162: Avenida Guaicurus (Dourados)	28.472.583	7.057.405,62	35.529.988
MS-162: Avenida Guaicurus (Dourados) - Iluminação	3.393.615	-	3.393.615
Gerenciamento / Supervisão Ambiental	**21.866.363**	1.917.843,37	**23.784.207**
Gerenciamento e Supervisão de Obras de Implantação e Pavimentação Asfáltica de Rodovia: MS-040	2.837.573	-	2.837.573
Gerenciamento e Supervisão de Obras de Implantação e Pavimentação Asfáltica de Rodovia: MS-112, MS-320, MS-324	3.786.715	-	3.786.715
Gerenciamento e Supervisão de Obras de Restauração Asfáltica de Rodovia: MS-339, MS-240	2.274.474	-	2.274.474
Gerenciamento e Supervisão de Obras de Implantação e Pavimentação Asfáltica de Rodovia: MS-430, MS-162, MS-010	1.959.732	-	1.959.732
Gerenciamento e Supervisão de Obras de Restauração Asfáltica de Rodovia: MS-295, ~~MS-156~~, ~~MS-386~~, MS-160, MS-384	1.590.501	1.558.526,20	3.149.027
Gerenciamento e Supervisão de Obras de Implantação e Pavimentação Asfáltica de Rodovia: MS-180, MS-162 (Av. Guaicurus), MS-274	2.974.253	-	2.974.253
Gerenciamento e Supervisão de Obras de Restauração Asfáltica em Rodovia: MS-395, MS-276/480, MS-162, MS-470, MS-147	318.234	-	318.234
Supervisão Ambiental das Obras de Restauração de Rodovias Estaduais (Excluindo MS-156 e MS-386)	1.439.231	359.317,17	1.798.548
Supervisão Ambiental das Obras de Pavimentação de Rodovias Estaduais e Assessoria Técnica junto ao BNDES	4.685.650	-	4.685.650
TOTAL	**672.267.653**	**147.374.753**	**819.642.406**

SUBCRÉDITO B (BNDES ESTADOS)	BNDES	CONTRAPARTIDA	TOTAL
Ampliação da Infraestrutura da Unidade Universitária da UEMS em Dourados (Bloco G)	3.208.610	325.243,50	3.533.854
Infraestrutura urbana - pavimentação asfáltica e drenagem de águas pluviais	3.770.853	272.225,16	4.043.078
Supervisão da obra (UEMS em Campo Grande)	1.099.743	-	1.099.743
Construção da unidade universitária/UEMS - Blocos 1 a 4	24.445.219	6.118.483,17	30.563.702
Construção da unidade universitária Blocos 5 a 7	12.477.713	1.496.692,71	13.974.406
Apoio Financeiro aos Arranjos Produtivos Locais (APLs)	7.247.413	43.200,00	7.290.613
Construção do Hospital Universitário de Três Lagoas	17.876.409	22.727.097	40.603.506
MS-473: Km 18,8 - Km 41,564 (Nova Andradina)	2.790.298	-	2.790.298
TOTAL	**72.916.258**	**30.982.942**	**103.899.199**

Ressalta-se também que apesar dos valores apresentados acima, os investidos até o momento para viabilização dos projetos, nos dois sub créditos, está em R$ 908.597.281,07 (novecentos e oito milhões e quinhentos e noventa e sete mil e duzentos e oitenta e um reais e sete centavos), sempre respeitando o valor aprovado pelo BNDES com recursos do financiamento e ficando o restante financiado com recursos do Estado.

2.1.1 Execução Física Financeira no Período

Até o mês de junho de 2022, foram gastos R$ 908.597.281,07 (novecentos e oito milhões e quinhentos e noventa e sete mil e duzentos e oitenta e um reais e sete centavos). O valor pago com recursos do empréstimo e rendimentos totalizaram R$ 745.257.950,53 perfazendo 82,02 % do total do valor pago.

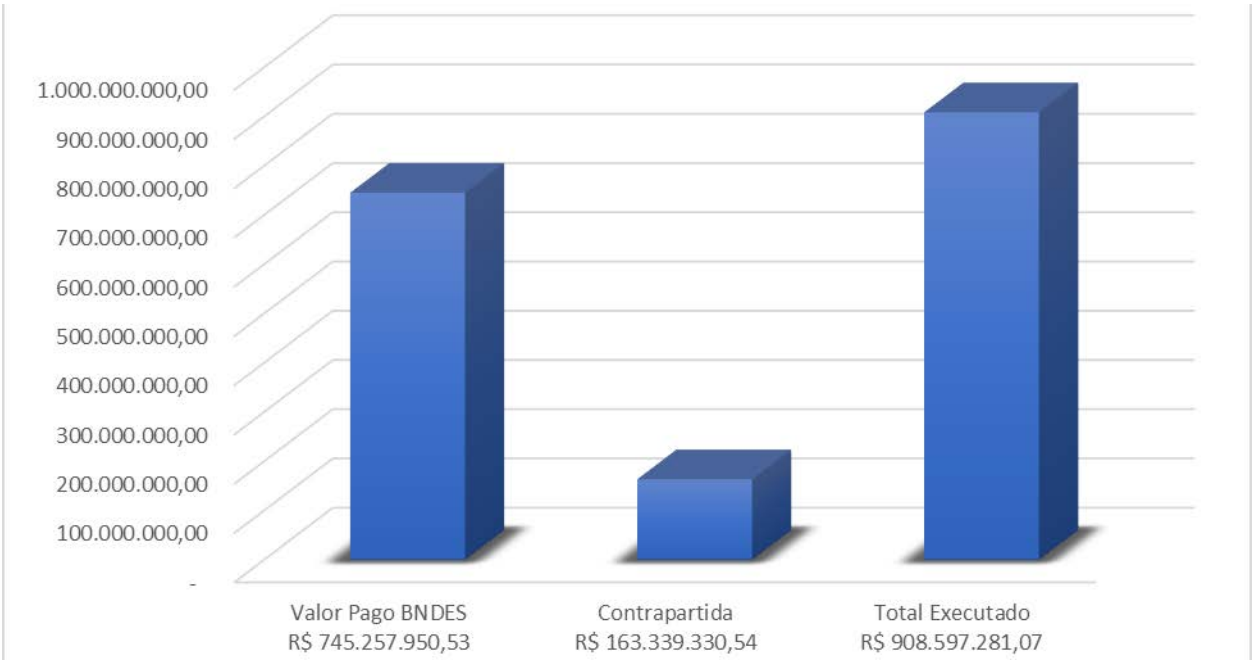

Figura 1. Execução financeira até 30 de junho de 2022.

Os desembolsos da operação de crédito são creditados em conta específica aberta pelo Governo do Estado do Mato Grosso do Sul, no Banco do Brasil, Agência 2576-3, conta corrente nº 119.409-7 – BNDES ESTADOS (Logística). Até 30 de junho de 2022, foram realizados os desembolsos apresentados na **Tabela 2**. Os percentuais calculados são referentes ao valor do financiamento, R$ 733.500.000,00.

Tabela 2. Pedidos de desembolsos.

N. Desembolso	Desembolso em R$	Data	% Operação	% Acumulado
1	210.100.000,00	24/set/13	28,64%	28,64%
2	50.000.000,00	27/dez/13	6,82%	35,46%
3	45.000.000,00	19/mai/14	6,13%	41,59%
4	30.000.000,00	26/jun/14	4,09%	45,68%
5	150.000.000,00	24/jul/14	20,45%	66,13%
6	100.000.000,00	17/out/14	13,63%	79,76%
7	20.000.000,00	25/nov/14	2,73%	82,49%
8	60.000.000,00	16/dez/14	8,18%	90,67%
9	5.000.000,00	15/mai/15	0,68%	91,35%
10	5.001.316,55	20/ago/15	0,68%	92,03%
11	20.561.326,97	23/dez/15	2,80%	94,84%
12	6.000.000,00	06/mar/18	0,82%	95,66%
13	6.113.400,00	27/jun/18	0,83%	96,49%
14	11.562.423,89	28/jun/19	1,58%	98,07%
15	6.643.545,45	08/abr/20	0,91%	98,97%
16	8.987.846,65	24/fev/22	1,23%	100,20%
Total	**734.969.859,51**	**-**	**-**	**100,20%**

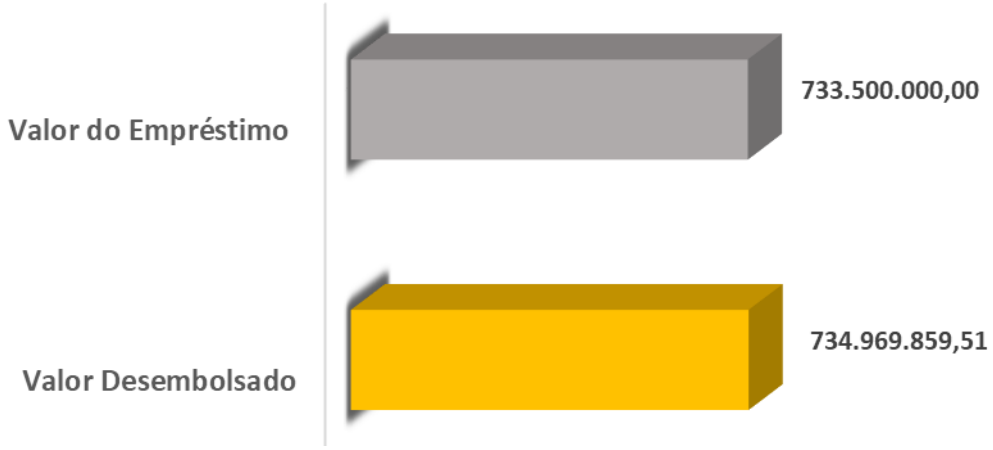

Figura 2.Valor desembolsado até 30 de junho de 2022.

No período foram auferidos rendimentos no montante de **R$ 11.115,99** (onze mil e cento e quinze reais e noventa e nove centavos), conforme pode-se observar na **Tabela 3**.

Tabela 3. Rendimentos auferidos no período.

Período	Rendimentos auferidos - R$
Acumulado Anterior	**10.787.040,43**
Abril	3.119,70
Maio	4.002,85
Junho	3.993,44
Total	**10.798.156,42**

A execução físico-financeira será organizada por item, conforme tópicos a seguir, separando os itens em: pavimentação, restauração e investimento social.

A execução física da obra, até 30 de junho de 2022, apresenta o desempenho conforme tabela a seguir.

Tabela 4. Execução física acumulada até 30 de junho de 2022 – Pavimentação.

Item	Nome do Produto	Lote	Previsto	Executado	Previsão de conclusão
			%	%	
1	MS- 316	Lote 1	100%	100%	Concluída
		Lote 2	100%	100%	Concluída
2	MS-320	Lote 3	100%	100%	Concluída
3	MS 320	Lote 4	100%	100%	Concluída
		Lote 5	100%	100%	Concluída
		Lote 6	100%	100%	Concluída
		Lote 7	100%	100%	Concluída
		Lote 8	100%	100%	Concluída
4	MS-040	Lote 7	100%	100%	Concluída
		Lote 8	100%	100%	Concluída
		Lote 9	100%	100%	Concluída

Item	Nome do Produto	Lote	Previsto	Executado	Previsão de conclusão
			%	%	
		Lote 10	100%	100%	Concluída
5	MS-180	Lote 3	100%	100%	Concluída
		Lote 4	100%	100%	Concluída
6	MS-162/355	Lote 1	100%	100%	Concluída
		Lote 2	100%	100%	Concluída
7	MS-162 - Guaicurus	Único	100%	100%	Concluída
8	MS-162: Iluminação	Único	100%	100%	Concluída
9	MS-010	Único	100%	100%	Concluída
10	MS-274	Único	100%	100%	Concluída
11	MS-324	Único	100%	100%	Concluída
12	MS-473	Único	100%	93,99%	Concluída

Tabela 5. Execução física acumulada até 30 de junho de 2022 – Restauração.

Item	Nome do Produto	Lote	Previsto	Executado	Previsão de conclusão
			%	%	
1	MS-295	Único	100%	100%	Concluída
2	MS-160	Único	100%	100%	Concluída
3	MS-240	Único	100%	100%	Concluída
4	MS-162/470	Único	100%	100%	Concluída
5	MS-339	Único	100%	100%	Concluída
6	MS-395	Único	100%	100%	Concluída
7	MS-384	Único	100%	100%	Concluída
8	MS-276/480	Único	100%	100%	Concluída
9	MS-147	Único	100%	100%	Concluída
10	MS-338	Único	100%	100%	Concluída

Tabela 6. Execução física acumulada até 30 de junho de 2022 – Investimentos Sociais.

Item	Nome do Produto	Lote	Previsto	Executado	Previsão de conclusão
			%	%	
1	UEMS CG	Lote 1	100%	100%	Concluída
2	UEMS CG	Lote 2	100%	100%	Concluída
3	UEMS DOUR.	Único	100%	100%	Concluída
4	UEMS INFRA	Único	100%	100%	Concluída
5	HOSPITAL DE TRÊS LAGOAS	Único	100%	99,35%	27/09/2021

2.1.1.1 Hospital Regional de Três Lagoas

O projeto deste Hospital foi concebido através de um Programa físico funcional completo para um hospital deste porte com capacidade de atendimento ambulatorial, diagnósticos, hemodinâmica, UTI adulto e pediátrico, enfermaria de internação clínica e cirúrgica, Centros

Cirúrgicos, Auditório, Laboratórios e reabilitação, com área total a construir de 15.687,00 m² e 138 leitos, garantindo melhor atendimento na área da saúde à população da Região do Bolsão que engloba 10 municípios do Estado. O Hospital está sendo implantado em uma área de 26.466,28 m² na zona urbana do Município de Três Lagoas.

Até 30 de junho de 2022, nas obras do Hospital Regional de Três Lagoas foram pagos à empresa o montante total de R$ 50.771.720,00 (cinquenta milhões e setecentos e setenta e um mil e setecentos e vinte reais) que representam 87,35% do valor total previsto para as obras. Os pagamentos foram realizados com recursos de contrapartida e do contrato de financiamento n. 12.2.1188.1 (PROINVESTE) e n° 13.2.0106.1 (BNDES ESTADOS/ LOGÍSTICA).

Tabela 7. Execução financeira – Hospital Regional de Três Lagoas.

Obra	Lote	Empresa	Valor da Obra (R$)	Execução Financeira		
				Acumulado Anterior	Executado no Período	Total
Hospital Regional Universitário de Três Lagoas	Único	SIAL Construções Civis Ltda	58.127.145,94			
GOVERNO				15.371.671,18	-	**15.371.671,18**
BNDES ESTADOS				17.876.409,25	-	**17.876.409,25**
BNDES PROINVESTE + RENDIMENTOS				17.523.639,57	-	**17.523.639,57**
TOTAL			**58.127.145,94**	**50.771.720,00**	**0,00**	**50.771.720,00**

O Hospital Regional tem acesso pelo Rodoanel Samir Tomé, entre as saídas das BR-158 e BR-262, conforme **Figura 3.**



Figura 3. Localização Hospital Regional de Três Lagoas.

Fonte: GROEN, 2015.

A **Tabela 8** apresenta as informações gerais sobre a obra.

Tabela 8. Informações gerais – Hospital Regional de Três Lagoas.

Hospital Regional de Três Lagoas	
Dados Gerais	**Lote Único**
Empresa Contratada	SIAL Construções Civis LTDA
Obra	15.687,00 m²

Hospital Regional de Três Lagoas	
Dados Gerais	**Lote Único**
Número do Contrato	021/2017
Número do Processo	57/102.187/2016
Valor do Contrato Original	56.457.005,49
Valor do Contrato Atual	58.127.145,94
Ordem de Serviço	021/2017
Data da OIS	17/03/2017
Data Final do Contrato Original	17/03/2019
Data Final do Contrato com 1ª prorrogação	30/10/2019
Data Final do Contrato com 2ª prorrogação	30/06/2020
Data Final do Contrato com 3ª prorrogação	31/10/2020
Data Final do Contrato com 4ª prorrogação	28/02/2021
Data Final do Contrato com 5ª prorrogação	29/06/2021
Data Final do Contrato com 6ª prorrogação	27/09/2021
Execução Financeira até dezembro/2021	50.771.720,00
Saldo Financeiro a Executar	7.355.425,94

Até o período foram executados 87,35% dos serviços, como se pode observar na **Tabela 9**.

Tabela 9. Cronograma – Hospital Regional de Três Lagoas.

Item	Descrição	Previsto	Executado
1	Mobilização - Canteiro de Obras	100,00%	100,00%
2	Movimentação de terra	100,00%	100,00%
3	Fundação e Superestrutura	100,00%	100,00%
4	Impermeabilizações	100,00%	100,00%
5	Paredes / Painéis	100,00%	100,00%
6	Cobertura	100,00%	100,00%
7	Revestimento de Piso	100,00%	100,00%
8	Revestimento e tratamento de paredes e teto	100,00%	100,00%
9	Pinturas	100,00%	100,00%
10	Esquadrias	100,00%	100,00%
11	Vidros - Esquadrias e Espelhos	100,00%	100,00%
12	Instalações Elétricas	100,00%	99,02%
13	Serviços diversos - Caixa de Passagem	100,00%	98,54%
14	Instalações Hidráulicas	100,00%	98,89%
15	Sistema de Combate a Incêndio	100,00%	86,45%
16	Tratamento de Esgoto	100,00%	100,00%
17	Bancadas, inox, diversos	100,00%	100,00%
18	Rede de GLP	100,00%	100,00%
19	Rede de distribuição de gases medicinais	100,00%	100,00%
20	Elevadores - BDI Diferenciado	100,00%	100,00%

Item	Descrição	Previsto	Executado
21	Câmara Fria - BDI Diferenciado	100,00%	100,00%
22	Ar Condicionado - BDI Diferenciado para equipamentos	100,00%	97,79%
23	Paisagismo - Pré-moldado	100,00%	92,41%
24	Móveis	100,00%	100,00%
25	Diversos	100,00%	100,00%
26	Administração Local	100,00%	99,40%
Total		**100,00%**	**99,35%**

2.1.1.2 MS-473: Km 18,8 – Km 41,564 (Nova Andradina) – Lote Único

O trecho contempla a pavimentação asfáltica de 22,764 km da rodovia MS-473, que se estende do trecho km - 18,800 ao km - 41,564 no município de Nova Andradina, proporcionando melhor qualidade de trafegabilidade e atenderá importante área rural produtiva, além de permitir o acesso a usina de álcool e ao IFMS – Instituto Federal de Educação, Ciências e Tecnologia de Mato Grosso do Sul, Campus Nova Andradina.

Até 30 de junho de 2022, nas obras dessa Rodovia foram pagos à empresa o montante total de R$ 28.161.416,82 (vinte e oito milhões e cento e sessenta e um mil e quatrocentos e dezesseis reais e oitenta e dois centavos) que representam 93,99% do valor total previsto para as obras. Os pagamentos foram realizados com recursos de contrapartida e do contrato de financiamento n° 13.2.0106.1 (BNDES ESTADOS/ LOGÍSTICA).

Tabela 10 – Execução Financeira – MS-473: Km 18,8 - Km 41,564 (Nova Andradina)

Obra	Lote	Empresa	Valor da Obra (R$)	Execução Financeira		
				Acumulado Anterior	Executado no Período	Total
MS-473: Km 18,8 - Km 41,564 (Nova Andradina)	Único	Construtora Tripolo Ltda	29.068.407,45			
GOVERNO				12.991.805,95	1.966.264,71	**14.958.070,66**
LOGÍSTICA				10.549.378,44	0,00	**10.549.378,44**
BNDES PROINVESTE + RENDIMENTOS				2.653.967,72	0,00	**2.653.967,72**
TOTAL			**29.963.692,35**	**26.195.152,11**	**1.966.264,71**	**28.161.416,82**

A obra está localizada no Município de Nova Andradina, conforme **Figura 4**.

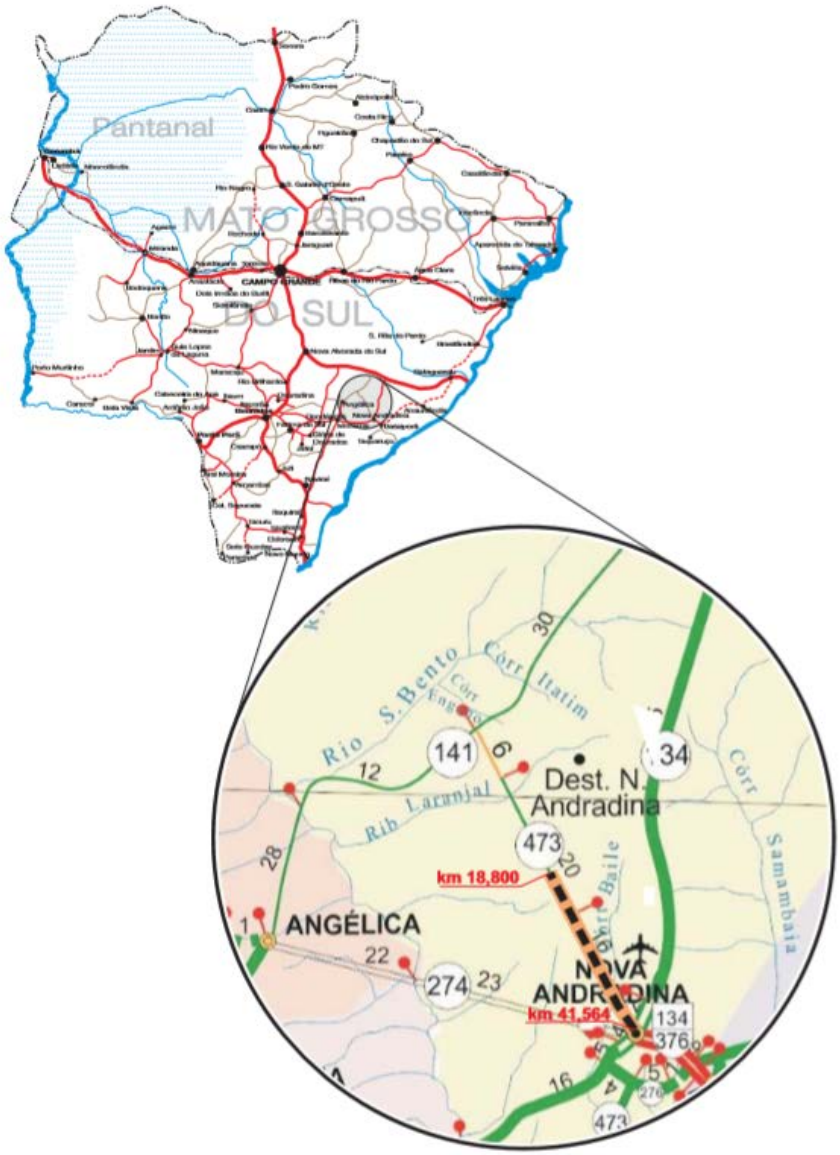

Figura 4 - Localização da Rodovia MS-473

A **Tabela 11** apresenta as informações gerais sobre a obra.

Tabela 11 - Informações gerais – MS-473: Km 18,8 - Km 41,564 (Nova Andradina)

MS-473: Km 18,8 - Km 41,564 (Nova Andradina)	
Dados Gerais	**Lote Único**
Empresa Contratada	Construtora Tripolo Ltda
Obra	22,800 km
Número do Contrato	214/2020
Número do Processo	57/100.355/2020
Valor do Contrato Original	28.381.533,06
Valor do Contrato Atual	29.963.692,35
Ordem de Serviço	CT 214/2020

MS-473: Km 18,8 - Km 41,564 (Nova Andradina)	
Dados Gerais	**Lote Único**
Data da OIS	20/11/2020
Data Final do Contrato Original	20/05/2022
Data Final do Contrato com 1ª prorrogação	18/08/2022
Execução Financeira até abril/2022	28.161.416,82
Saldo Financeiro a Executar	1.802.275,53

Até o período foram executados 93,99% dos serviços, como se pode observar na **Tabela 12**.

Tabela 12 - Cronograma – MS-473: Km 18,8 - Km 41,564 (Nova Andradina)

Item	Descrição	Previsto	Executado
1	Serviços Preliminares	100,00%	99,09%
2	Terraplenagem	100,00%	99,58%
3	Pavimentação	100,00%	98,53%
4	Materiais Betuminosos	100,00%	95,90%
5	Drenagem	100,00%	86,20%
6	Sinalização	100,00%	92,25%
7	Obras Complementares	100,00%	70,68%
8	Componente Ambiental	100,00%	100,00%
9	Administração Local	100,00%	100,00%
Total		**100,00%**	**93,99%**

2.2. 34º RED – PROINVESTE

Este Relatório de Desempenho – RED nº 34, refere-se ao trimestre de abril a junho de 2022, em atendimento ao disposto no item IX, da cláusula oitava do Contrato de Financiamento mediante abertura de crédito n° 12.2.1188-1.

O contrato de empréstimo prevê um investimento total de R$ 357.416.000,00 (trezentos e cinquenta e sete milhões quatrocentos e dezesseis mil reais), não exigindo previsão de contrapartida.

Assim já foram submetidos e aprovados pelo BNDES o valor total de R$ 369.157.837,83 de recursos do financiamento e de rendimento e R$ 41.824.062,95 de recursos de contrapartida, mesmo não sendo obrigatório o aporte.

Na **Tabela 13** são apresentados os investimentos por fonte de recurso e por item de investimentos. Os valores aprovados pelo BNDES estão representados na coluna BNDES e a coluna Estado encontra-se vazia, pois o contrato não exige contrapartida por parte do Governo, mas este arcará com os aditivos contratuais não aprovados pelo Banco, dessa forma o valor total das obras poderá ser superior ao aprovado pelo BNDES.

Tabela 13. Quadro de investimentos por uso e fonte.

Item	Obras	Extensão/ lote	Lotes	Valor (R$)	% sobre o invest.
				BNDES	
1	**Pavimentação**			**351.634.198,26**	**95,70%**
1.1	MS-112: Inocência / Cassilândia	28,66	Lote 1	34.998.281,25	9,25%
1.2		29,2	Lote 2	30.086.538,25	7,95%
1.3		28,9	Lote 3	33.399.361,73	8,98%
1.4	MS-430: São Gabriel do Oeste / Rio Negro (MS-080)	15	Único	-	4,17%
1.5		10	Lote 2	20.479.397,25	5,74%
1.7		12,035	Lote 3	15.092.261,85	3,70%
1.8	MS-040: KM 17,000 (Campo Grande) / Santa Rita do Pardo	20,28	Lote 1	23.272.002,67	5,86%
1.9		20	Lote 2	22.155.063,17	5,72%
1.10		20	Lote 3	23.650.873,94	6,15%
1.11		20,003	Lote 4	24.748.635,82	6,07%
1.12		22,9	Lote 5	28.532.583,49	8,30%
1.13		19,2	Lote 6	26.506.294,84	7,72%
1.14	MS-180: Juti - Iguatemi	27	Lote 1	33.392.744,19	8,19%
1.15		26,74	Lote 2	32.255.141,15	7,91%
1.16	MS-473: KM 18,800 - KM 41,564 (Nova Andradina)	-	-	3.065.018,66	0,00%
2	**Investimento Social**			**17.523.639,57**	**4,30%**
2.1	Construção do Hospital Regional Universitário de Três Lagoas			17.523.639,57	4,30%
Total				**369.157.837,83**	**100%**

Os desembolsos da operação de crédito são creditados em conta específica aberta pelo Governo do Estado do Mato Grosso do Sul, no Banco do Brasil, Agência 2576-3, conta

corrente nº 119.375-9 – GOV MS BNDES PROINVESTE. Até 30 de junho de 2021, foram realizados os desembolsos apresentados na **Tabela 11**. Os percentuais calculados são referentes ao valor do financiamento, R$ 357.416.000,00.

Tabela 14. Pedidos de Desembolso.

N. desembolso	Desembolso em R$	Data	% operação	% acumulado
1	100.600.000,00	10/jun/13	28,15%	28,15%
2	6.598.000,00	28/ago/13	1,85%	29,99%
3	98.500.000,00	29/out/13	27,56%	57,55%
4	75.000.000,00	19/mai/14	20,98%	78,54%
5	50.000.000,00	24/jul/14	13,99%	92,52%
6	15.000.000,00	17/out/14	4,20%	96,72%
7	5.500.000,00	29/out/18	1,54%	98,26%
8	3.589.725,38	11/set/20	1,00%	99,26%
9	2.650.462,75	14/mar/22	0,74	100,01%
Total	**357.438.188,13**	**-**	**-**	**100,01%**

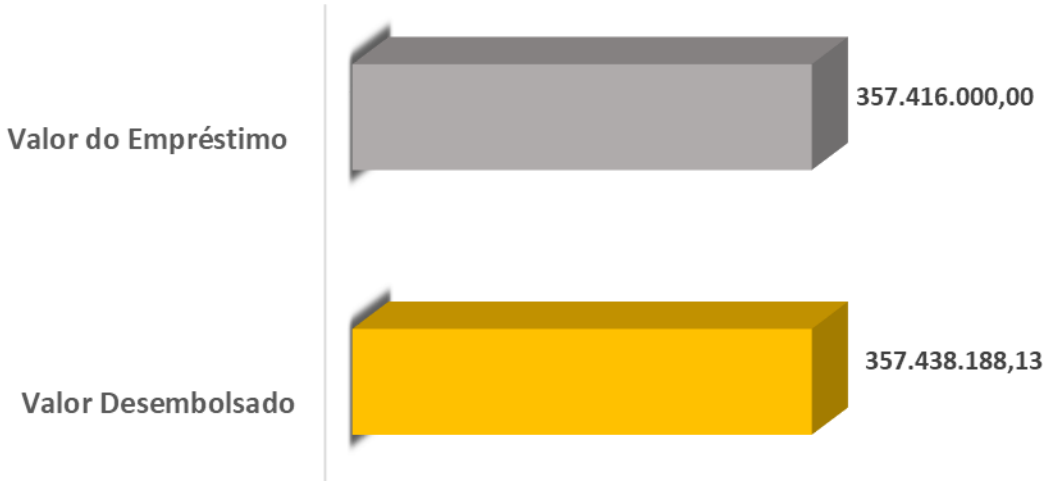

Figura 5. Valor desembolsado e contratado até 30 de junho de 2022.

No período foram auferidos rendimentos no montante de **R$ 166,50** (cento e sessenta e seis reais e cinquenta centavos), conforme pode-se observar na **Tabela 15**.

Tabela 15. Rendimentos auferidos no período.

Período	Rendimentos auferidos- R$
Acumulado anterior	**10.293.314,03**
Abril	46,73
Maio	59,95
Junho	59,82
Total	**10.293.480,53**

Os recursos financiaram 316,058 km de rodovias e a construção do Hospital Regional, conforme descrito na **Tabela 16** a seguir.

Tabela 16. Investimentos previstos no contrato – PROINVESTE.

Obra	Pavimentação	Ext. (km)	Valor do investimento (R$)
Rodovia	**Trecho**	**316,058**	**351.632.451,43**
MS-112	Inocência / Cassilândia (Lotes 1, 2 e 3)	85,900	98.484.181,23
MS-430	São Gabriel do Oeste / Entr. MS-080 (Rio Negro) (Lotes 2, 3 e único)	54,035	35.571.659,10
MS-180	Juti / Iguatemi (Lotes 1 e 2)	53,740	65.647.885,34
MS-040	Campo Grande / Santa Rita do Pardo (Lotes 1, 2, 3, 4, 5 e 6)	122,383	148.865.453,93
MS-473	KM 18,800 - KM 41,564 (Nova Andradina)	-	3.065.018,66
Hospital	**Lote**		**17.523.639,57**
Três Lagoas	Hospital Regional de Três Lagoas/MS		17.523.639,57
TOTAL			**369.157.837,83**

2.2.1. Execução Físico Financeira no Período

Até o mês de junho de 2022, foram gastos R$ 410.538.167,22 (quatrocentos e dez milhões e quinhentos e trinta e oito mil e cento e sessenta e sete reais e vinte e dois centavos).

A **Figura 6** faz uma correlação entre o valor desembolsado para o contrato e o valor executado com recursos do BNDES.

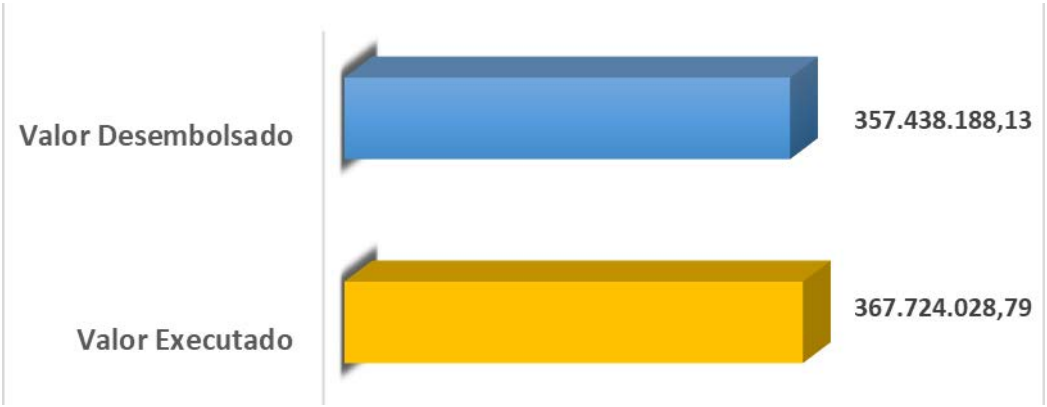

Figura 6. Execução financeira com recursos do BNDES até março de 2022.

A execução física da obra, até 30 de junho de 2022, apresenta o desempenho conforme **Tabela 17**.

Tabela 17. Execução física acumulada até março de 2022.

Item	Nome do Produto	Lote	Total	Previsto	Executado	Previsão de conclusão
				%	%	
1	MS-112: Inocência / Cassilândia	Lote 1	37.742.171	100%	100%	Concluída
		Lote 2	32.428.417	100%	100%	Concluída
		Lote 3	36.638.867	100%	100%	Concluída
2	MS-430: São Gabriel	Único	16.992.521	100%	100%	Concluída

Item	Nome do Produto	Lote	Total	Previsto	Executado	Previsão de conclusão
				%	%	
	do Oeste / Rio Negro (MS-080)	Lote 1	17.814.067	100%	100%	Concluída
		Lote 2	23.397.577	100%	100%	Concluída
		Lote 3	15.092.262	100%	100%	Concluída
3	**MS-180: Juti - Iguatemi**	Lote 1	33.392.744	100%	100%	Concluída
		Lote 2	32.255.141	100%	100%	Concluída
4	**MS-040: KM 17,000 (Campo Grande) / Santa Rita do Pardo**	Lote 1	23.899.007	100%	100%	Concluída
		Lote 2	23.335.107	100%	100%	Concluída
		Lote 3	25.095.066	100%	100%	Concluída
		Lote 4	24.748.636	100%	100%	Concluída
		Lote 5	33.841.455	100%	100%	Concluída
		Lote 6	31.501.589	100%	100%	Concluída
5	**Hospital Regional de Três Lagoas**	Único	17.523.639	100%	87,35%	Concluída
6	**MS-473: Km 18,8 - Km 41,564 (Nova Andradina)**	Único	3.065.019	100%	93,99%	Concluída

Pode-se observar que todos os investimentos se encontram concluídos.

2.3. Situação contábil do Hospital de Três Lagoas

Em 2012 o Governo Federal editou a Lei Complementar nº 141 de 13 de janeiro de 2012 onde no parágrafo único do art. 2º e no art. 18 orienta quanto a transferências e execução orçamentária para os recursos provenientes da união e por analogia aplicado aos recursos oriundos de financiamentos.

Em 2017 o TCE-MS apresentou o Relatório e Voto nº 2821/2017 onde no item 10.2.3 foi apresentado um descumprimento na "Aplicação dos recursos vinculados por determinação constitucional ou legal" e uma recomendação (pagina 187-188) "que aplique, por meio do Fundo Estadual de Saúde, a totalidade dos recursos destinados às ações e serviços públicos de saúde".

O Estado por sua vez editou normativa por meio do Decreto nº 14.921 de 05 de janeiro de 2018 e alterado pelo Decreto nº 14.975 de 26 de março de 2018, onde regula as ações no âmbito estadual.

Ocorre que, com esta norma em vigor, a Agesul (Agência executora dos contratos de financiamento mediante abertura de crédito nº 13.2.0106.1 e nº 12.2.11.88.1) não poderá mais utilizar a conta corrente, em seu nome e CNPJ, para continuidade dos pagamentos do Hospital de Três Lagoas, pois a execução orçamentária deverá ser pelo Fundo Estadual de Saúde - FES.

Definiu-se então a abertura de nova conta corrente, no CNPJ do Fundo Estadual de Saúde para que a Agesul fazer as transferências mensais de acordo com as medições de obras e Notas Fiscais e efetuar os pagamentos referente a obra do Hospital Regional de Três Lagoas.

Para melhor transparência será incluído um novo anexo com extrato da conta corrente n. 120244-8 denominada MS SAUDE H T LAGOAS.

Pode-se observar que no fechamento dos meses resta um saldo nesta conta corrente referente aos rendimentos de aplicação, do recurso transferido para o mês, por alguns dias antes do efetivo pagamento. Para tanto será apresentado este valor na tabela abaixo e este recurso será devolvido à conta do empréstimo com a conclusão da obra do Hospital.

Tabela 18. Rendimentos auferidos desde a abertura da conta corrente.

Período	Rendimentos auferidos - R$
jun/18	0,00
jul/18	8,08
ago/18	1,70
set/18	0,02
out/18	182,23
nov/18	7,25
dez/18	316,48
jan/19	0,96
fev/19	0,89
mar/19	0,86
abr/19	0,95
mai/19	2,91
jun/19	0,86
jul/19	1,05
ago/19	770,21
set/19	1.462,79
out/19	5,72
nov/19	3,88
dez/19	4,64
jan/20	0,00
fev/20	168,10
mar/20	60,75
abr/20	55,48
mai/20	2,52
jun/20	1,20
jul/20	32,53
ago/20	0,38
set/20	19,19
out/20	0,19
nov/20	0,18
dez/20	0,20
jan/21	0,15
fev/21	0,15
mar/21	0,69
abr/21	1,19

Período	Rendimentos auferidos - R$
mai/21	2,12
jun/21	2,80
jul/21	0,00
ago/21	4,22
set/21	4,91
out/21	5,92
nov/21	7,81
dez/21	10,56
jan/22	10,22
fev/22	10,84
mar/22	13,45
abr/22	12,29
mai/22	15,87
jun/22	15,70
Total	**3.231,09**

III. ANÁLISE QUALITATIVA DOS DESVIOS E ASPECTOS RELEVANTES E CRITICOS

3.1 Cronograma das Obras

No período foram finalizadas e entregues todas as obras objeto dos financiamentos nº 13.2.0106.1 (Logística/BNDES Estados) e 12.2.1188.1 (PROINVESTE).

3.2 Execução Financeira

No Anexo 1 - Quadro Resumo está apresentado a execução financeira do projeto.

Parte da OB 2020OB07182, referente à NF 2412, foi paga através da conta corrente da Saúde (MS SAUDE H T LAGOAS), no valor de R$ 347,30. Este pagamento aparece destacado em vermelho na relação de pagamentos do Anexo 2.A. Assim, no Quadro Resumo do Anexo 1, a execução financeira referente à construção do Hospital Regional de Três Lagoas é R$ 347,30 menor do que a execução financeira de fato.

Em 18 de setembro de 2020 foi recebido o Ofício BNDES AGS/DEGEP nº 081/2020 datado de 16 de junho de 2020 onde o Grupo de Acompanhamento do BNDES decidiu pela glosa dos pagamentos efetuados com recursos do PEF II (contrato de financiamento), sendo, os valores R$ 6.254.686,85 referente à obra da Universidade Estadual do Mato Grosso do Sul (UEMS) – blocos 1 a 4, e os valores de R$ 1.429.538,22, referente à construção da UEMS – blocos 5 a 7, totalizando R$7.684.225,07.

Diante desta solicitação, foi realizada a glosa nas planilhas reduzindo o valor da contrapartida aprovada no Contrato de Financiamento n. 13.2.0106.1 para R$ 147.052.575,76.

Nesse período foi realizada regularização de valores pago com a conta do Contrato de Financiamento 13.2.0106.1. Ainda nesse período foi utilizado o valor de R$ 253,17 da conta corrente da Saúde (MS SAUDE H T LAGOAS) referente à rendimentos financeiros apresentados na tabela 15.

No dia 24 de fevereiro de 2022 houve a liberação de recursos no contrato de financiamento mediante abertura de crédito nº 13.2.0106.1 - Logística/BNDES Estados e, desse valor a quantia de R$ 8.723.595,12 (oito milhões e setecentos e vinte e três mil e quinhentos e noventa e cinco reais e doze centavos) foi ressarcido ao FUNDERSUL pelo pagamento antecipado ocorrido em setembro de 2021 referente às medições 6ª a 8ª da obra de pavimentação asfáltica da rodovia MS-473 conforme pode ser verificado mediante ordens bancárias 2022OB2475 e 2022OB2573 apresentadas no anexo 6A do presente Relatório.

O mesmo ocorreu no contrato de financiamento mediante abertura de crédito nº 12.2.1188.1 - PROINVESTE onde no dia 14 de março de 2022 houve a liberação de recursos e, desse valor a quantia de R$ 2.653.967,72 (dois milhões e seiscentos e cinquenta e três mil e novecentos e sessenta e sete reais e setenta e dois centavos) foi ressarcido ao FUNDERSUL pelo pagamento antecipado ocorrido nos meses de abril, junho e setembro de 2021 referente às medições 3ª a 8ª da obra de pavimentação asfáltica da rodovia MS-473 conforme pode ser verificado mediante Ordens bancárias 2022OB2476, 2022OB2572 e 2022OB3614 e da nota explicativa referente a OB3614 apresentadas no anexo 6B do presente Relatório.

A intervenção de pavimentação asfáltica da rodovia MS-473, foi totalmente executada, com Termos de Recebimento emitidos, em junho de 2022, pela Agência Estadual de Gestão de Empreendimento - AGESUL, restando o quantitativo e saldo financeiro de R$ 1.802.275,53 (um milhão e oitocentos e dois mil e duzentos e setenta e cinco reais e cinquenta e três centavos), não impactando na qualidade e entrega da obra.

Conforme solicitação do BNDES, foram excluídos os pagamentos realizados, com contrapartida, referente a obra de implantação do Hospital Regional de Três Lagoas a partir de outubro de 2020 do contrato de financiamento nº 13.2.0106.1 (Logística/BNDES Estados).

3.3 Consignações

O gerenciamento financeiro do Projeto constatou, ao final de 2014, que diversos contratos de rodovias encontravam-se totalmente executados, restando a apresentação da CEI (INSS) para o pagamento final. Como forma de destacar estes pagamentos de contratos que aguardavam a baixa de registro no INSS, depositou os respectivos valores em conta corrente específica, sob a denominação “Pagamentos em Consignação”. Ao longo de 2015 foram realizados pagamentos contra - apresentação da CEI, sendo que em 31/12/2015 restava um valor de R$ 284.275,19 em aberto, composto por R$ 84.275,19 junto a Proteco Construções Ltda. (processo 19/100.029/2013), referente a implantação e pavimentação da rodovia MS-430 (lote 2), e R$ 200.000,00 junto a Equipav Engenharia Ltda. (processo 19/100.431/2013), referente a implantação e pavimentação da rodovia MS-040 (lote 5).

Estes valores permanecem em conta corrente específica, e não haveria impedimento financeiro de retornarem a conta corrente 119.409-7 GOVMS BNDES PADR LOGISTIC, entretanto teria impacto contábil sobre o Projeto e o Estado, dado que a consignação e os respectivos registros ocorreram em 2014.

3.4 Licenciamento Ambiental

Não há desvios com relação às licenças ambientais, pode ser observado no quadro apresentado no Anexo 4 – Licenciamento Ambiental.

As não conformidades detectadas nos períodos anteriores foram atendidas na totalidade. Muitas vezes a demora para conclusão das correções necessárias ou requeridas, se deve a complexidade ou prazo necessário para regularização das solicitações.

Os impactos negativos eventualmente detectados, foram mitigados através da crescente melhoria na gestão das obras além da implementação dos programas ambientais propostos.

3.5 Qualidade das Obras

As obras apresentaram aderência perante as especificações técnicas durante a executa de acordo com as normas vigentes.

3.6 Equipamentos para Operação do Hospital de Três Lagoas

A Secretaria de Estado de Saúde - SES juntamente com a Agência Estadual de Gestão de Empreendimentos - AGESUL e a empresa DOMAPE (empresa supervisora da obra) definiram quais são os equipamentos nominados como “equipamentos instalados”, discriminando suas características, para possibilitar as ações referente a construção e instalação das áreas para sua acomodação.

Esses “equipamentos instalados” são aqueles que dependem de espaços predefinidos de instalação e que, após a efetiva instalação, não serão demovidos do local. Incluem-se nesta condição: Equipamento de Hemodinâmica, Raios-X, Ressonância, Tomógrafo, Foco Cirúrgico, além de equipamentos de lavanderia e cozinha.

Da mesma forma, foram definidas as características de equipamentos de grande porte e volume, incluindo: Arco Cirúrgico, Autoclave, Esterilizadora, Máquinas de Hemodiálise, Cardioversores e Monitores Multiparâmetros que também dependem de infraestrutura específica para sua instalação.

Quanto à aquisição destes equipamentos a SES está envidando esforços para obtenção de recursos federal e estadual.

Para captação de recursos federais por meio do SICONV (Sistema de Convênios) via Ministério da Saúde, foi identificado que depende de cadastro efetivo da unidade hospitalar no SCNES (Sistema de Cadastro Nacional de Estabelecimentos de Saúde), situação essa disponível somente após a conclusão da obra.

De todo modo a Secretária está em processo de planejamento da modalidade de gestão a ser adotada e elaborou uma relação prévia de equipamentos necessárias para a unidade hospitalar e assim definir os próximos passos.

IV. SITUAÇÃO DAS GARANTIAS

Após a assinatura do contrato de empréstimo com o BNDES, o Estado do Mato Grosso do Sul vem promovendo o pagamento do serviço da dívida. Para análise, anexamos ao relatório o Cronograma de Pagamento com a Dívida Consolidada Interna e Externa conforme **Anexo 5.**

V. ANÁLISE DO CUMPRIMENTO DAS CLÁUSULAS CONTRATUAIS

A seguir, apresentamos a análise do cumprimento das cláusulas contratuais previstas no Contrato de Empréstimo nº 13.2.0106.1.

Cláusula Nona		
Inciso	**Obrigações Especiais do Beneficiário**	**Status**
I	Cumprir, no que couber, até final liquidação da dívida decorrente deste Contrato, as "DISPOSIÇÕES APLICÁVEIS AOS CONTRATOS DO BNDES", aprovadas pela Resolução nº 665, de 10 de Dezembro de 1987, parcialmente alteradas pela Resolução nº 775, de 16.12.1991, pela Resolução nº 863, de 11.3.1996, pela Resolução nº 878, de 4.9.1996, pela Resolução nº 894, de 6.3.1997, pela Resolução nº 927, de 1.4.1998, pela Resolução nº 976, de 24.9.2001, pela Resolução nº 1.571, de 4.3.2008, pela Resolução nº 1.832, de 15.9.2009, pela Resolução nº 2.078, de 15.3.2011 e pela Resolução 2.139, de 30.8.2011 e pela Resolução nº 2.181, de 8.11.2011, todas da Diretoria do BNDES, publicadas no Diário Oficial da União (Seção I), de 29.12.1987, 27.12.1991, 8.4.1996, 24.9.1996, 19.3.1997, 15.4.1998, 31.10.2001, 25.3.2008, 6.11.2009, 4.4.2011, 13.9.2011 e 17.11.2011, respectivamente, cujo exemplar é entregue, neste ato, ao BENEFICIÁRIO, o qual, após tomar conhecimento de todo o conteúdo do mesmo, declara aceitá-lo como parte integrante e inseparável deste Contrato, para todos os fins e efeitos jurídicos	OK
II	Utilizar o total do crédito nos seguintes prazos: a) Subcrédito "A": em até 30 (trinta) meses, a contar da data de assinatura deste Contrato, consoante cronograma de desembolso aprovado pela Secretaria do Tesouro Nacional – STN, sem prejuízo de poder o BNDES, antes ou depois do termo final desse prazo, ao abrigo das garantias constituídas neste Contrato, estender o referido prazo, mediante expressa autorização, por via epistolar, independentemente de outra formalidade ou registro, condicionada à prévia e expressa manifestação favorável do Ministério da Fazenda; e b) Subcrédito "B": em até 24 (vinte e quatro) meses, a contar da data de assinatura deste Contrato, consoante cronograma de desembolso aprovado pela Secretaria do Tesouro Nacional – STN, sem prejuízo de poder o BNDES, antes ou depois do termo final desse prazo, ao abrigo das garantias constituídas neste Contrato, estender o referido prazo, mediante expressa autorização, por via epistolar, independentemente de outra formalidade ou registro, condicionada à prévia e expressa manifestação favorável do Ministério da Fazenda.	NE
III	Apresentar ao BNDES, no prazo de até 180 (cento e oitenta) dias, contados a partir da liberação da última parcela do crédito decorrente deste Contrato, as Licenças de Operação dos projetos financiados com recursos do presente Contrato, oficialmente publicadas, expedidas pelo órgão ambiental competente;	NE
IV	Adotar, durante o período de vigência deste Contrato, medidas e ações destinadas a evitar ou corrigir danos ao meio ambiente, segurança e medicina do trabalho que possam vir a ser causados pelos projetos de que trata o Parágrafo Único da Cláusula Primeira;	OK
V	Manter em situação regular suas obrigações junto aos órgãos do meio ambiente, durante o período de vigência deste Contrato;	OK
VI	Observar, durante o período de vigência deste Contrato, o disposto na legislação aplicável às pessoas portadoras de deficiência;	OK
VII	Mencionar, em todo e qualquer material informativo relacionado à divulgação do projeto, a utilização de recursos originários do governo federal, inclusive com a colocação de placa no local de sua realização, conforme modelo a ser fornecido pelo BNDES;	Ok

Cláusula Nona		
Inciso	**Obrigações Especiais do Beneficiário**	**Status**
VIII	Constituir formalmente o Núcleo Especial de Gestão dos Projetos apoiados pelo BNDES - NEGEP, que será responsável por centralizar a comunicação com a equipe operacional do BNDES, gerenciar a implantação dos projetos e acompanhar os resultados, observado o Parágrafo Único desta Cláusula;	OK
IX	Encaminhar ao BNDES relatórios trimestrais de progresso físico-financeiro do projeto (Relatório de Desempenho - RED), com a análise qualitativa de desvios e de aspectos relevantes e críticos de seu andamento expressamente aprovados pelo Núcleo Especial de Gestão dos Projetos apoiados pelo BNDES- NEGEP a que se refere o inciso anterior;	OK
X	Comprovar a existência de previsão nas Leis Orçamentárias Anuais e no Plano Plurianual do BENEFICIÁRIO, na categoria econômica de Despesas de Capital, das despesas financiadas com os recursos provenientes deste Contrato e com os recursos próprios de contrapartida, no montante mínimo à conclusão dos projetos;	OK
XI	Encaminhar ao BNDES, para cada um dos projetos a serem apoiados com recursos do presente Contrato, a Identificação de Intervenções / Solicitação de Autorização (II/SA), conforme modelo constante do Anexo a este Contrato, devidamente subscrita pelo Representante Legal do BENEFICIÁRIO ou por Secretário de Estado por este formalmente autorizado para tanto, devidamente acompanhada da solicitação de liberação de recursos correspondente.	OK
XII	Aportar os recursos próprios que se fizerem necessários à completa execução dos projetos financiados com recursos do presente Contrato;	OK
XIII	Manter conta(s) corrente(s) exclusiva(s) para a finalidade de que trata a Cláusula Primeira, utilizando-a(s) para efetuar todos os pagamentos relativos aos projetos financiados com recursos do presente Contrato;	OK
XIV	Apurar mensalmente, e informar periodicamente ao BNDES, por meio dos relatórios de desempenho mencionados no inciso IX desta Cláusula, os rendimentos decorrentes de eventual aplicação financeira do saldo de recursos disponíveis na(s) conta(s) a que se refere o inciso anterior, sendo vedada sua movimentação para quaisquer outras contas bancárias de titularidade do BENEFICIÁRIO, restando condicionada sua utilização para a execução da finalidade mencionada na Cláusula Primeira, observado o disposto no Parágrafo Único da mesma cláusula;	OK
XV	Remeter ao BNDES, trimestralmente, em anexo aos relatórios mencionados no inciso IX desta Cláusula, e/ou sempre que solicitado, o extrato da(s) conta(s) corrente(s) mencionada(s) no inciso XIII:	OK
XVI	No prazo de 150 (cento e cinquenta) dias, contado do término dos prazos estabelecidos no inciso II desta Cláusula:	NE
	a) Remeter ao BNDES relatório de desempenho final (RED Final) comprovando a aplicação de todos os recursos liberados pelo BNDES, discriminada em grandes itens, acompanhado de cópia do extrato previsto no inciso anterior; e	
	b) Devolver ao BNDES, sem prejuízo da incidência de outros dispositivos contratuais pertinentes, o saldo dos recursos depositados na(s) conta(s) corrente(s) mencionada(s) no inciso XIII, incluindo os rendimentos decorrentes de eventual aplicação financeira, em caso de sua não utilização para execução da finalidade de que trata a Cláusula Primeira, com observância ao disposto no Parágrafo Único da mesma Cláusula.	
	Parágrafo Único - O NEGEP, mencionado no inciso VIII do “caput”, deverá ser integrado por, no mínimo, 50% (cinquenta por cento) de servidores públicos efetivos do BENEFICIÁRIO, mantidos até a integral comprovação física e financeira da aplicação dos recursos do presente Contrato, obrigando-se o BENEFICIÁRIO a informar ao BNDES qualquer alteração na composição do mesmo.	OK

Legenda: OK - obrigação atendida; NE - obrigação não exigível nesta data; NC - não cumprida; NA - não se aplica;

Cláusula Décima		
Incisos	**Condições de Utilização do Crédito**	**Status**
I	**Para utilização da primeira parcela do crédito:**	
	a. Abertura, pelo BENEFICIÁRIO, de conta corrente junto ao BNDES	OK
	b. Apresentação ao BNDES de cópia autenticada da publicação do extrato do presente Contrato no veículo oficial de imprensa da sede do BENEFICIÁRIO;	OK
	c. Apresentação do Contrato de Garantia Fidejussória conforme previsto na Cláusula Sétima do presente instrumento, acompanhado da cópia da publicação do seu extrato no Diário Oficial do BENEFICIÁRIO e da UNIÃO;	OK
	d. Apresentação do(s) ato(s) administrativo(s) emitido(s) pela autoridade competente do BENEFICIÁRIO, devidamente publicado(s) no Diário Oficial do Estado, que institui o Núcleo Especial de Gestão dos Projetos apoiados pelo BNDES – NEGEP, observado o disposto no Parágrafo Único da Cláusula Nona.	OK
II	**Para utilização de cada parcela do crédito**	
	a. Inexistência de qualquer fato que, a critério do BNDES, venha alterar substancialmente a situação econômico-financeira do BENEFICIÁRIO ou que possa comprometer a execução do empreendimento ora financiado, de forma a alterá-lo ou impossibilitar sua realização, nos termos previstos no projeto aprovado pelo BNDES;	OK
	b. Apresentação, pelo BENEFICIÁRIO, de Certidão Negativa de Débitos relativos a Contribuições Previdenciárias - CND ou de Certidão Positiva de Débitos relativos a Contribuições Previdenciárias com Efeitos de Negativa – CPD-EN, expedidas pela Secretaria da Receita Federal do Brasil, por meio da INTERNET a serem extraídas pelo BENEFICIÁRIO no endereço www.receita.fazenda.gov.br e verificadas pelo BNDES no mesmo;	OK
	c. Comprovação da regularidade previdenciária relacionada ao regime próprio de previdência social, mediante a apresentação do Certificado de Regularidade Previdenciária - CRP, expedido pelo Ministério da Previdência e Assistência Social, por meio da INTERNET, a ser verificada pelo BNDES, no endereço www.mpas.gov.br (art. 7º da Lei nº 9.717, de 27.11.98 e Decreto nº 3.788, de 11.04.2001);	OK
	d. Comprovação de regularidade de situação perante os órgãos ambientais e demais órgãos licenciadores e/ou reguladores, ou quando tal comprovação já tenha sido apresentada e esteja em vigor, declaração do BENEFICIÁRIO sobe a continuidade da validade de tal documento;	OK
	e. Apresentação, preferencialmente por meio de arquivo eletrônico, de listagem contendo dados que identifiquem os bens correspondentes à parcela do crédito a ser utilizada, discriminando o equipamento, o fabricante, o valor, assim como outras informações que venham a ser solicitadas pelo BNDES, de forma a comprovar que as máquinas e equipamentos adquiridos com recursos deste Contrato estão credenciados no BNDES; e;	OK
	f. Apresentação de pedido de liberação de recursos, conforme modelo disponibilizado pelo BNDES, discriminando o(s) projeto(s) a que se destinarão os recursos, sem prejuízo do disposto no inciso III abaixo;	OK
III	**Para utilização da primeira parcela do crédito destinado a cada um dos projetos e/ou intervenções específicas a serem apoiados com recursos do presente Contrato:**	
	a. Apresentação de Identificação de Intervenções / Solicitação de Autorização (II/SA) para o projeto/intervenção, conforme modelo constante do Anexo a este Contrato, devidamente subscrita pelo representante legal do BENEFICIÁRIO ou por Secretário de Estado por este formalmente autorizado para tanto;	OK

Cláusula Décima		
Incisos	**Condições de Utilização do Crédito**	**Status**
	b. Aprovação pelo BNDES do respectivo projeto/intervenção	OK
IV	**Para utilização de cada parcela do crédito que venha a ser destinada a investimentos em rodovias: comprovar a contratação de empresa especializada na prestação de serviços de supervisão e gerenciamento de obras, com a previsão de, pelo menos, as seguintes obrigações:**	
	a. Elaboração de relatórios gerenciais trimestrais, contendo informações, registros fotográficos e dados relevantes sobre a execução físico-financeira do plano de investimentos em infraestrutura viária objeto do pedido de liberação de recursos;	OK
	b. Elaboração de relatório final de implantação do programa de investimentos, ao término da execução físico-financeira das intervenções objeto do pedido de liberação de recursos; e	NE
	c. Previsão expressa no contrato de prestação de serviços para que a empresa gerenciadora forneça diretamente ao BNDES informações a respeito da execução do objeto do aludido contrato, sempre que solicitadas pelo BNDES por escrito, dispensada qualquer outra formalidade.	OK
	Parágrafo Único - Além do cumprimento de todas as condições previstas nesta Cláusula, a utilização do crédito do presente Contrato pelo BENEFICIÁRIO deverá respeitar ainda os limites máximos de R$ 289.263.703,64 (duzentos e oitenta e nove milhões, duzentos e sessenta e três mil, setecentos e três Reais e sessenta e quatro centavos) no ano de 2014, de R$ 435.573.796,36 (quatrocentos e trinta e cinco milhões, quinhentos e setenta e três mil, setecentos e noventa e seis Reais e trinta e seis centavos) no ano de 2014 e de R$ 8.662.500,00(oito milhões, seiscentos e sessenta e dois mil e quinhentos Reais) no ano de 2015, consoante cronograma de desembolso aprovado pela Secretaria do Tesouro Nacional no Ofício nº 542/2014 COPEM/SURIN/STN/MF - DF, de 30/01/2014, sem prejuízo de poder o BNDES, ao abrigo das garantias constituídas neste Contrato, alterar os referidos limites, por via epistolar, independentemente de outra formalidade ou registro contratual, condicionada à prévia e expressa manifestação favorável do referido órgão do Ministério da Fazenda.	OK

Legenda: OK - obrigação atendida; NE - obrigação não exigível nesta data; NC - não cumprida. NA - não se aplica

A seguir, apresentamos a análise do cumprimento das cláusulas contratuais previstas no Contrato de Empréstimo nº 12.2.1188.1.

Cláusula Oitava		
Inciso	**Obrigações Especiais do Beneficiário**	**Status**
I	Cumprir, no que couber, até final liquidação da dívida decorrente deste Contrato, as "DISPOSIÇÕES APLICÁVEIS AOS CONTRATOS DO BNDES", aprovadas pela Resolução nº 665, de 10 de dezembro de 1987, parcialmente alteradas pela Resolução nº 775, de 16.12.1991, pela Resolução nº 863, de 11.3.1996, pela Resolução nº 878, de 4.9.1996, pela Resolução nº 894, de 6.3.1997, pela Resolução nº 927, de 1.4.1998, pela Resolução nº 976, de 24.9.2001, pela Resolução nº 1.571, de 4.3.2008, pela Resolução nº 1.832, de 15.9.2009, pela Resolução nº 2.078, de 15.3.2011 e pela Resolução 2.139, de 30.8.2011 e pela Resolução nº 2.181, de 8.11.2011, todas da Diretoria do BNDES, publicadas no Diário Oficial da União (Seção I), de 29.12.1987, 27.12.1991, 8.4.1996, 24.9.1996, 19.3.1997, 15.4.1998, 31.10.2001, 25.3.2008, 6.11.2009, 4.4.2011, 13.9.2011 e 17.11.2011, respectivamente, cujo exemplar é entregue, neste ato, ao BENEFICIÁRIO, o qual, após tomar conhecimento de todo o conteúdo do mesmo, declara aceitá-lo como parte integrante e inseparável deste Contrato, para todos os fins e efeitos jurídicos	OK
II	Utilizar o total do crédito no prazo de até 24 (vinte e quatro) meses, a contar da data de assinatura deste Contrato, sem prejuízo de poder o BNDES, antes ou depois do termo final desse prazo, ao abrigo das garantias constituídas neste Contrato, estender o referido prazo, mediante expressa autorização, por via epistolar, independentemente de outra formalidade ou registro;	NE
III	Apresentar ao BNDES, no prazo de até 180 (cento e oitenta) dias, contado a partir da liberação da última parcela do crédito decorrente deste Contrato, a Licença de Operação do projeto a que se refere o inciso II da Cláusula Primeira, oficialmente publicada, expedida pelo órgão competente;	NE
IV	Adotar, durante o período de vigência deste Contrato, medidas e ações destinadas a evitar ou corrigir danos ao meio ambiente, segurança e medicina do trabalho que possam vir a ser causados pelo projeto de que trata a Cláusula Primeira;	OK
V	Manter em situação regular suas obrigações junto aos órgãos do meio ambiente, durante o período de vigência deste Contrato;	OK
VI	Observar, durante o período de vigência deste Contrato, o disposto na legislação aplicável às pessoas portadoras de deficiência;	NA
VII	Mencionar, em todo e qualquer material informativo relacionado à divulgação do projeto, a utilização de recursos originários do governo federal, inclusive com a colocação de placa no local de sua realização, conforme modelo a ser fornecido pelo BNDES;	OK
VIII	Constituir formalmente o Núcleo Especial de Gestão dos Projetos apoiados pelo BNDES - NEGEP, que será responsável por centralizar a comunicação com a equipe operacional do BNDES, gerenciar a implantação dos projetos e acompanhar os resultados, observado o Parágrafo Único desta Cláusula;	OK
IX	Encaminhar ao BNDES relatórios trimestrais de progresso físico-financeiro do projeto (Relatório de Desempenho - RED), com a análise qualitativa de desvios e de aspectos relevantes e críticos de seu andamento expressamente aprovados pelo Núcleo Especial de Gestão dos Projetos apoiados pelo BNDES- NEGEP a que se refere o inciso anterior;	OK
X	Comprovar a existência de previsão nas Leis Orçamentárias Anuais e no Plano Plurianual do BENEFICIÁRIO, na categoria econômica de Despesas de Capital, das despesas financiadas com os recursos provenientes deste Contrato e com os recursos próprios de contrapartida, no montante mínimo à conclusão dos projetos;	OK

Cláusula Oitava		
Inciso	**Obrigações Especiais do Beneficiário**	**Status**
XI	Encaminhar ao BNDES, para cada um dos projetos a serem apoiados com recursos do presente Contrato, a Identificação de Intervenções / Solicitação de Autorização (II/SA), conforme modelo constante do Anexo a este Contrato, devidamente subscrita pelo Representante Legal do BENEFICIÁRIO ou por Secretário de Estado por este formalmente autorizado para tanto, devidamente acompanhada da solicitação de liberação de recursos correspondente.	OK
XII	Aportar os recursos próprios que se fizerem necessários à completa execução dos projetos financiados com recursos do presente Contrato;	OK
XIII	Manter conta (s) corrente(s) exclusiva(s) para a finalidade de que trata a Cláusula Primeira, utilizando-a(s) para efetuar todos os pagamentos relativos aos projetos financiados com recursos do presente Contrato;	OK
XIV	Apurar mensalmente, e informar periodicamente ao BNDES, por meio dos relatórios de desempenho mencionados no inciso IX desta Cláusula, os rendimentos decorrentes de eventual aplicação financeira do saldo de recursos disponíveis na(s) conta(s) a que se refere o inciso anterior, sendo vedada sua movimentação para quaisquer outras contas bancárias de titularidade do BENEFICIÁRIO, restando condicionada sua utilização para a execução da finalidade mencionada na Cláusula Primeira, observado o disposto no Parágrafo Único da mesma cláusula;	OK
XV	Remeter ao BNDES, trimestralmente, em anexo aos relatórios mencionados no inciso IX desta Cláusula, e/ou sempre que solicitado, o extrato da(s) conta(s) corrente(s) mencionada(s) no inciso XIII:	OK
XVI	No prazo de 150 (cento e cinquenta) dias, contado do término dos prazos estabelecidos no inciso II desta Cláusula:	NE
	a) Remeter ao BNDES relatório de desempenho final (RED Final) comprovando a aplicação de todos os recursos liberados pelo BNDES, discriminada em grandes itens, acompanhado de cópia do extrato previsto no inciso anterior; e	
	b) Devolver ao BNDES, sem prejuízo da incidência de outros dispositivos contratuais pertinentes, o saldo dos recursos depositados na(s) conta(s) corrente(s) mencionada(s) no inciso XIII, incluindo os rendimentos decorrentes de eventual aplicação financeira, em caso de sua não utilização para execução da finalidade de que trata a Cláusula Primeira, com observância ao disposto no Parágrafo Único da mesma Cláusula.	
	Parágrafo Único- O NEGEP, mencionado no inciso VIII do “caput”, deverá ser integrado por, no mínimo, 50% (cinquenta por cento) de servidores públicos efetivos do BENEFICIÁRIO, mantidos até a integral comprovação física e financeira da aplicação dos recursos do presente Contrato, obrigando-se o BENEFICIÁRIO a informar ao BNDES qualquer alteração na composição do mesmo.	OK

Legenda: OK - obrigação atendida; NE - obrigação não exigível nesta data; NC - não cumprida; NA - não se aplica

Cláusula Nona		
Incisos	**Condições Para Utilização do Crédito**	**Status**
I	**Para utilização da primeira parcela do crédito:**	
	a) Abertura, pelo BENEFICIÁRIO, de conta corrente junto ao BNDES	OK
	b) Apresentação ao BNDES de cópia autenticada da publicação do extrato do presente Contrato no veículo oficial de imprensa da sede do BENEFICIÁRIO;	OK
	c) Apresentação do Contrato de Garantia Fidejussória conforme previsto na Cláusula Sétima do presente instrumento, acompanhado da cópia da publicação do seu extrato no Diário Oficial do BENEFICIÁRIO e da UNIÃO;	OK
	d) Apresentação do (s) ato(s) administrativo(s) emitido(s) pela autoridade competente do BENEFICIÁRIO, devidamente publicado(s) no Diário Oficial do Estado, que institui o Núcleo Especial de Gestão dos Projetos apoiados pelo BNDES – NEGEP, observado o disposto no Parágrafo Único da Cláusula Nona.	OK
II	**Para utilização de cada parcela do crédito**	
	a) Inexistência de qualquer fato que, a critério do BNDES, venha alterar substancialmente a situação econômico-financeira do BENEFICIÁRIO ou que possa comprometer a execução do empreendimento ora financiado, de forma a alterá-lo ou impossibilitar sua realização, nos termos previstos no projeto aprovado pelo BNDES;	OK
	b) Apresentação, pelo BENEFICIÁRIO, de Certidão Negativa de Débitos relativos a Contribuições Previdenciárias - CND ou de Certidão Positiva de Débitos relativos a Contribuições Previdenciárias com Efeitos de Negativa – CPD-EN, expedidas pela Secretaria da Receita Federal do Brasil, por meio da INTERNET a serem extraídas pelo BENEFICIÁRIO no endereço www.receita.fazenda.gov.br e verificadas pelo BNDES no mesmo;	OK
	c) Comprovação da regularidade previdenciária relacionada ao regime próprio de previdência social, mediante a apresentação do Certificado de Regularidade Previdenciária - CRP, expedido pelo Ministério da Previdência e Assistência Social, por meio da INTERNET, a ser verificada pelo BNDES, no endereço www.mpas.gov.br (art. 7º da Lei nº 9.717, de 27.11.98 e Decreto nº 3.788, de 11.04.2001);	OK
	d) Comprovação de regularidade de situação perante os órgãos ambientais e demais órgãos licenciadores e/ou reguladores, ou quando tal comprovação já tenha sido apresentada e esteja em vigor, declaração do BENEFICIÁRIO sobe a continuidade da validade de tal documento;	OK
	e) Apresentação, preferencialmente por meio de arquivo eletrônico, de listagem contendo dados que identifiquem os bens correspondentes à parcela do crédito a ser utilizada, discriminando o equipamento, o fabricante, o valor, assim como outras informações que venham a ser solicitadas pelo BNDES, de forma a comprovar que as máquinas e equipamentos adquiridos com recursos deste Contrato estão credenciados no BNDES; e;	OK
	f) Apresentação de pedido de liberação de recursos, conforme modelo disponibilizado pelo BNDES, discriminando o(s) projeto(s) a que se destinarão os recursos, sem prejuízo do disposto no inciso III abaixo;	OK

Cláusula Nona		
Incisos	**Condições Para Utilização do Crédito**	**Status**
III	**Para utilização da primeira parcela do crédito destinado a cada um dos projetos e/ou intervenções específicas a serem apoiados com recursos do presente Contrato:**	
	a) Apresentação de Identificação de Intervenções / Solicitação de Autorização (II/SA) para o projeto/intervenção, conforme modelo constante do Anexo a este Contrato, devidamente subscrita pelo representante legal do BENEFICIÁRIO ou por Secretário de Estado por este formalmente autorizado para tanto;	OK
	b) Aprovação pelo BNDES do respectivo projeto/intervenção	OK
IV	**Para utilização de cada parcela do crédito que venha a ser destinada a investimentos em rodovias: comprovar a contratação de empresa especializada na prestação de serviços de supervisão e gerenciamento de obras, com a previsão de, pelo menos, as seguintes obrigações:**	
	i) Elaboração de relatórios gerenciais trimestrais, contendo informações, registros fotográficos e dados relevantes sobre a execução físico-financeira do plano de investimentos em infraestrutura viária objeto do pedido de liberação de recursos;	OK
	ii) Elaboração de relatório final de implantação do programa de investimentos, ao término da execução físico-financeira das intervenções objeto do pedido de liberação de recursos; e	NE
	iii) Previsão expressa no contrato de prestação de serviços para que a empresa gerenciadora forneça diretamente ao BNDES informações a respeito da execução do objeto do aludido contrato, sempre que solicitadas pelo BNDES por escrito, dispensada qualquer outra formalidade.	OK

Legenda: OK - obrigação atendida; NE - obrigação não exigível nesta data; NC - não cumprida; NA - não se aplica

VI. MONITORAMENTO E AVALIAÇÃO

O desempenho quanto ao cumprimento dos indicadores do Quadro Lógico do Programa 13.2.0106.1.está apresentado na tabela a seguir.

Tabela 16. Quadro Lógico – BNDES ESTADOS-LOGÍSTICA.

Rodovias	Lógica da Intervenção	Indicadores	Unidade	Fórmula	Situação Inicial	Situação alvo	Situação atual	Fontes	Descrição do Indicador de Desempenho
Alvo Estratégico		Acesso a bens e serviços	R$	Valor arrecadado de ISS com a execução das obras	-	24.537.675,87	25.273.165,21	SEFAZ	Elevação da arrecadação do ISS no intervalo de tempo de um ano com a execução das obras.
	Melhoria da qualidade de vida da população	Número de pessoas beneficiadas	Número	Total de pessoas beneficiadas pelo projeto	-	1.922.572	Mensurável ao fim do projeto	SEMAC	Total de pessoas beneficiadas pelo projeto
Objetivo	Melhoria da infraestrutura logística e de transporte viário no Estado	Redução do tempo médio de viagem nas rodovias estaduais	Horas	Quantidade de horas utilizadas para fazer o percurso	26,01	13,0	Mensurável ao fim do projeto	AGESUL	Quantidade de horas utilizadas para fazer o percurso após a intervenção
		Volume de tráfego	Usuários	Volume de veículos diário médio anual nas rodovias.	109,00	218,00	Mensurável ao fim do projeto	AGESUL	Media de veículos diários por ano no novo sistema rodoviário.
		Velocidade média	Km/h	Velocidade média da via	40	80	Mensurável ao fim do projeto	AGESUL	Elevação da velocidade média da via.
		% Rodovias Pavimentadas	%	Km de rodovias pavimentadas do Estado / Km de rodovias pavimentadas e não pavimentadas do Estado	28,55%	36,22%	36,22%	AGESUL	Percentual da malha viária estadual correspondente a rodovias com pavimentação.
Produtos e serviços entregues	Implantação de infraestrutura rodoviária	Trechos de rodovias estaduais pavimentadas	km	Extensão das vias pavimentadas	-	893,684	893,684	AGESUL	Extensão das vias pavimentadas após a intervenção
		Construção de obras de arte especiais	m²	Área de obra de arte especial implantada	-	-	-	AGESUL	Extensão da(s) via(s) implementada(s), considerando os dois sentidos como parte da mesma via.

Rodovias	Lógica da Intervenção	Indicadores	Unidade	Fórmula	Situação Inicial	Situação alvo	Situação atual	Fontes	Descrição do Indicador de Desempenho
Atividades relativas ao projeto	Regularidade ambiental das intervenções	Número de licenças de operação obtidas	Número	Quantidade de licenças de operação obtidas	-	10,00	Mensurável ao fim do projeto -	SEMAC	Número de licenças obtidas
	Licenciamento Ambiental	% Projeto Licenciado	%	Número de licenças obtidas / Total Licenças projeto	-	100%	100%	SEMAC	Número de licenças ambientais obtidas dividido pelo total de licenças ambientais necessárias para execução do projeto.
	Plano de Manutenção	Plano de Manutenção	0 ou 1	Caso o cliente tenha apresentado o Plano de Manutenção, utilizar o número 1, do contrário, utilizar o número 0.	-	1,00	Mensurável ao fim do projeto	AGESUL	Segundo as exigências do programa, há necessidade de apresentar o Plano de Manutenção.
	Licitação	% Projeto Licitado	%	Número de Intervenções licitadas / Total de intervenções	-	100%	100%	AGESUL	Número de Intervenções licitadas dividido pelo número total de intervenções previstas.
	Projeto Executivo	% Projetos Executivos Concluídos	%	Número de Projetos concluídos / Total projetos	-	100%	100%	AGESUL	Número de Projetos Executivos concluídos divididos pelo número total de projetos executivos.
	Execução Física do Projeto conforme planejado	% Realização Física do Projeto	%	Execução Realizada / Execução Prevista	-	100%	100%	AGESUL	Execução física realizada dividida pela execução física prevista no projeto.
	Execução Financeira do Projeto	% Realização Financeira do Projeto (licitado)	%	Investimento Realizado / Investimento Licitado	-	100%	100%	AGESUL	Investimento realizado dividido pelo investimento licitado para execução do projeto.

O desempenho quanto ao cumprimento dos indicadores do Quadro Lógico do Programa 12.2.1188.1 está apresentado na tabela a seguir:

Tabela 17. Quadro Lógico PROINVESTE

Rodovias	Lógica da Intervenção	Indicadores	Unidade	Fórmula	Situação Inicial	Situação alvo	Situação atual	Fontes	Descrição do Indicador de Desempenho
Alvo Estratégico	Melhoria da qualidade de vida da população	Acesso a bens e serviços	R$	Valor arrecadado de ISS com a execução das obras	-	10.672.158,32	10.642.834,13	SEFAZ	Elevação da arrecadação do ISS no intervalo de tempo de um ano com a execução das obras.
		Número de pessoas beneficiadas	Número	Total de pessoas beneficiadas pelo projeto	-	1.029.778	Mensurável ao fim do projeto	SEMAC	Total de pessoas beneficiadas pelo projeto
Objetivo	Melhoria da infraestrutura logística e de transporte viário no Estado	Redução do tempo médio de viagem nas rodovias estaduais	Horas	Quantidade de horas utilizadas para fazer o percurso	7,92	3,96	3,96	AGESUL	Quantidade de horas utilizadas para fazer o percurso após a intervenção
		Volume de tráfego	Usuários	Volume de veículos diário médio anual nas rodovias.	109,00	218,00	218,00	AGESUL	Media de veículos diários por ano no novo sistema rodoviário.
		Velocidade média	Km/h	Velocidade média da via	40	80	80	AGESUL	Elevação da velocidade média da via.
		% Rodovias Pavimentadas	%	Km de rodovias pavimentadas do Estado / Km de rodovias pavimentadas e não pavimentadas do Estado	28,55%	30,88%	30,88%	AGESUL	Percentual da malha viária estadual correspondente a rodovias com pavimentação.
Produtos e serviços entregues	Implantação de infraestrutura rodoviária	Trechos de rodovias estaduais pavimentadas	km	Extensão das vias pavimentadas	-	316,678	316,678	AGESUL	Extensão das vias pavimentadas após a intervenção
		Construção de obras de arte especiais	m²	Área de obra de arte especial implantada	-	900,00	900,00	AGESUL	Extensão da(s) via(s) implementada(s), considerando os dois sentidos como parte da mesma via.
Atividades relativas ao projeto	Regularidade ambiental das intervenções	Número de licenças de operação obtidas	Número	Quantidade de licenças de operação obtidas	-	4,00	4,00	SEMAC	Número de licenças obtidas

Rodovias	Lógica da Intervenção	Indicadores	Unidade	Fórmula	Situação Inicial	Situação alvo	Situação atual	Fontes	Descrição do Indicador de Desempenho
	Licenciamento Ambiental	% Projeto Licenciado	%	Número de licenças obtidas / Total Licenças projeto	-	100%	100%	SEMAC	Número de licenças ambientais obtidas dividido pelo total de licenças ambientais necessárias para execução do projeto.
	Plano de Manutenção	Plano de Manutenção	0 ou 1	Caso o cliente tenha apresentado o Plano de Manutenção, utilizar o número 1, do contrário, utilizar o número 0.	-	1,00	1,00	AGESUL	Segundo as exigências do programa, há necessidade de apresentar o Plano de Manutenção.
	Licitação	% Projeto Licitado	%	Número de Intervenções licitadas / Total de intervenções	-	100%	100%	AGESUL	Número de Intervenções licitadas dividido pelo número total de intervenções previstas.
	Projeto Executivo	% Projetos Executivos Concluídos	%	Número de Projetos concluídos / Total projetos	-	100%	100%	AGESUL	Número de Projetos Executivos concluídos divididos pelo número total de projetos executivos.
	Execução Física do Projeto conforme planejado	% Realização Física do Projeto	%	Execução Realizada / Execução Prevista	-	100%	100%	AGESUL	Execução física realizada dividida pela execução física prevista no projeto.
		% Realização Financeira do Projeto (licitado)	%	Investimento Realizado / Investimento Licitado	-	100%	100%	AGESUL	Investimento realizado dividido pelo investimento licitado para execução do projeto.

ANEXOS

ANEXO 1

Quadro Resumo

		REALIZADO			TOTAL APROVADO				TOTAL COM ADITIVOS			A REALIZAR			Exec Fin			
RODOVIA	**Ext**	**BNDES**	**Contrapartida**	**REALIZADO**	**BNDES**	**Contrapartida**	**TOTAL**	**Aditivos**	**BNDES**	**Contrapartida**	**Total**	**BNDES**	**Contrapartida**	**Total**	**Total**	jun/15	set/15	dez/15
Logística + BNDES Estados + Proinveste	**1.250**	**1.112.981.979**	**206.153.469**	**1.319.135.448**	**1.114.341.748**	**137.238.314**	**1.251.580.062**	**83.838.729**	**1.114.341.748**	**221.077.042**	**1.335.418.791**	**1.359.769**	**14.923.573**	**16.283.342**	**99%**	**89%**	**92%**	**92%**
BNDES				1.112.981.979			1.114.341.748											
Contrapartida				206.153.469			137.238.314											
Logística + BNDES Estados	**933,451**	**745.257.950,53**	**163.339.330,54**	**908.597.281,07**	**745.183.910,34**	**120.245.793**	**865.429.703,06**	**59.007.187**	**745.183.910,34**	**179.252.979**	**924.436.889,75**	**(74.040)**	**15.913.649**	**15.839.609**	**98%**	**87%**	**90%**	**90%**
BNDES				745.257.950,53			745.183.910											
Contrapartida				163.339.330,54			120.245.793											
% BNDES		**82,02%**	**18,0%**		**86,1%**	**13,9%**												
Logística	**933,451**	**672.267.653**	**146.749.278**	**819.016.931**	**672.267.653**	**99.188.836,05**	**771.456.489**	**49.081.202**	**672.267.653**	**148.270.038**	**820.537.691**	**-**	**1.520.760**	**1.520.760**	**100%**	**91%**	**94%**	**94%**
BNDES				672.267.653			672.267.653											
Contrapartida				146.749.278			99.188.836											
% BNDES		**82,1%**	**17,9%**		**87,1%**	**12,9%**			**81,9%**	**18,1%**								
Pavimentação	**412,571**	**489.290.257**	**94.971.441**	**584.261.698**	**489.813.050**	**50.316.409**	**540.129.459**	**46.399.445**	**489.813.050**	**96.715.854**	**586.528.903**	**522.793**	**1.744.413**	**2.267.206**	**100%**	**91%**	**95%**	**95%**
MS-316: Entr. BR-060 (Paraíso das Águas) / Pouso A	**47,920**	**62.986.801**	**6.952.849**	**69.939.650**	**62.986.801**	**-**	**62.986.801**	**6.952.849**	**62.986.801**	**6.952.849**	**69.939.650**	**-**	**-**	**-**	**100%**	**100%**	**100%**	**100%**
MS-320: Entr. BR-060 (Chapadão do Sul) / Pouso Al	**103,050**	**149.517.787**	**7.726.389**	**157.244.176**	**149.517.787**	**-**	**149.517.787**	**10.544.567**	**149.517.787**	**10.544.567**	**160.062.353**	**-**	**2.818.177**	**2.818.177**	**98%**	**98%**	**100%**	**100%**
MS-040: KM 17 (Campo Grande) / Santa Rita do Par	**86,650**	**125.561.818**	**14.279.039**	**139.840.856**	**125.561.818**	**-**	**125.561.818**	**14.934.444**	**125.561.818**	**14.934.444**	**140.496.262**	**-**	**655.405**	**655.405**	**100%**	**99%**	**100%**	**100%**
MS-180: Juti - Iguatemi (Lotes 3 e 4)	**44,740**	**50.708.283**	**7.206.361**	**57.914.644**	**50.708.283**	**-**	**50.708.283**	**5.328.020**	**50.708.283**	**5.328.020**	**56.036.303**	**-**	**(1.878.340)**	**(1.878.340)**	**103%**	**75%**	**95%**	**95%**
MS-010: Campo Grande / Rochedinho	**17,418**	**6.375.117**	**5.639.929**	**12.015.046**	**6.375.117**	**5.112.336**	**11.487.453**	**-**	**6.375.117**	**5.112.336**	**11.487.453**	**-**	**(527.593)**	**(527.593)**	**105%**	**100%**	**100%**	**100%**
MS-162/355: Quebra Coco / Dois Irmãos do Buriti	**32,929**	**38.905.851**	**-**	**38.905.851**	**38.905.851**	**-**	**38.905.851**	**-**	**38.905.851**	**-**	**38.905.851**	**-**	**-**	**-**	**100%**	**100%**	**100%**	**100%**
MS-274: Ent. MS-145 / Porto Vilma	**13,700**	**7.101.767**	**5.518.491**	**12.620.259**	**7.285.295**	**5.197.357**	**12.482.652**	**-**	**7.285.295**	**5.197.357**	**12.482.652**	**183.528**	**(321.134)**	**(137.607)**	**101%**	**100%**	**100%**	**100%**
MS-430: São Gabriel do Oeste / Rio Negro (Lote 1)	**17,000**	**8.507.555**	**9.306.512**	**17.814.067**	**8.846.820**	**8.967.247**	**17.814.067**		**8.846.820**	**8.967.247**	**17.814.067**	**339.265**	**(339.265)**	**-**	**100%**	**100%**	**100%**	**100%**
MS-324: Água Clara / Córrego Barra Mansa	**14,540**	**-**	**16.272.333**	**16.272.333**	**-**	**16.272.333**	**16.272.333**	**-**	**-**	**16.272.333**	**16.272.333**	**-**	**-**	**-**	**100%**	**100%**	**100%**	**100%**
MS-162: Avenida Guaicurus (Dourados)	**11,860**	**31.866.198**	**7.111.467**	**38.977.665**	**31.866.198**	**-**	**31.866.198**	**7.057.406**	**31.866.198**	**7.057.406**	**38.923.603**	**-**	**(54.062)**	**(54.062)**	**100%**	**78%**	**94%**	**94%**
MS-473: Km 18,8 - Km 41,564 (Nova Andradina)	**22,764**	**7.759.081**	**14.958.071**	**22.717.151**	**7.759.081**	**14.767.136**	**22.526.217**	**1.582.159**	**7.759.081**	**16.349.295**	**24.108.376**	**-**	**1.391.225**	**1.391.225**	**94%**			
Restauração de Rodovias	**520,880**	**142.002.122**	**48.939.583**	**190.941.705**	**141.870.945**	**48.872.427**	**190.743.372**	**372.297**	**141.870.945**	**49.244.724**	**191.115.669**	**(131.177)**	**305.141**	**173.964**	**100%**	**91%**	**91%**	**91%**
MS-295: Eldorado / Iguatemi / Tacuru	82,740	33.080.461	-	33.080.461	33.080.461	-	33.080.461	-	33.080.461	-	33.080.461	-	-	-	100%	100%	100%	100%
MS-160: Tacuru / Sete Quedas	47,200	11.709.287	-	11.709.287	11.709.287	-	11.709.287	-	11.709.287	-	11.709.287	-	-	-	100%	100%	100%	100%
MS-240: Paranaíba / Inocência	85,800	18.438.635	-	18.438.635	18.438.635	-	18.438.635	-	18.438.635	-	18.438.635	-	-	-	100%	100%	100%	100%
MS-162: Dourados / Placa do Abadio, MS-470: Dourac	23,910	10.026.729	-	10.026.729	10.026.729	-	10.026.729	-	10.026.729	-	10.026.729	-	-	-	100%	100%	100%	100%
MS-339: Miranda / Bodoquena	59,840	22.995.407	-	22.995.407	22.864.231	-	22.864.231	131.177	22.864.231	131.177	22.995.407	(131.177)	131.177	-	100%	100%	100%	100%
MS-384: Entr. MS-164 / Antonio João	30,180	-	9.217.113	9.217.113	-	9.217.113	9.217.113	-	-	9.217.113	9.217.113	-	-	-	100%	100%	100%	100%
MS-395: Anaurilândia / Bataguassu	66,560	23.174.190	-	23.174.190	23.174.190	-	23.174.190	-	23.174.190	-	23.174.190	-	-	-	100%	100%	100%	100%
MS-276/MS-480: Batayporã / Anaurilândia - Entr. MS-2	79,650	-	33.166.703	33.166.703	-	33.340.667	33.340.667	-	-	33.340.667	33.340.667	-	173.964	173.964	99%	92%	94%	95%
MS-147: MS-Vila Rica / Culturama	45,000	6.992.553	6.555.768	13.548.321	6.992.553	6.314.647	13.307.200	241.121	6.992.553	6.555.768	13.548.321	-	-	-	100%	100%	100%	100%
MS-338: Santa Rita do Pardo / Entr. MS-395 (para Bat	60,200	15.584.860	-	15.584.860	15.584.860		15.584.860	-	15.584.860	-	15.584.860	-	-	-	100%	0%	0%	0%
Supervisão		**21.866.363**	**2.838.254**	**24.704.617**	**21.866.363**	**-**	**21.866.363**	**1.917.843**	**21.866.363**	**1.917.843**	**23.784.207**	**-**	**(920.410)**	**(920.410)**	**104%**	**99%**	**104%**	**104%**
Gerenciamento e Supervisão de Obras de Implantação e Paviment		2.837.573	-	2.837.573	2.837.573	-	2.837.573		2.837.573	-	2.837.573	-	-	-	100%	100%	100%	100%
Gerenciamento e Supervisão de Obras de Implantação e Paviment		3.786.715	-	3.786.715	3.786.715	-	3.786.715		3.786.715	-	3.786.715	-	-	-	100%	100%	100%	100%
Gerenciamento e Supervisão de Obras de Restauração Asfáltica d		2.274.474	59.168	2.333.642	2.274.474	-	2.274.474		2.274.474	-	2.274.474	-	(59.168)	(59.168)	103%	100%	103%	103%
Gerenciamento e Supervisão de Obras de Implantação e Paviment		1.959.732	-	1.959.732	1.959.732	-	1.959.732		1.959.732	-	1.959.732	-	-	-	100%	100%	100%	100%
Gerenciamento e Supervisão de Obras de Restauração Asfáltica d		1.590.501	1.558.526	3.149.027	1.590.501	-	1.590.501	1.558.526	1.590.501	1.558.526	3.149.027	-	0	0	100%	100%	100%	100%
Gerenciamento e Supervisão de Obras de Implantação e Paviment		2.974.253	-	2.974.253	2.974.253	-	2.974.253		2.974.253	-	2.974.253	-	-	-	100%	100%	100%	100%
Gerenciamento e Supervisão de Obras de Restauração Asfáltica e		318.234	861.243	1.179.476	318.234	-	318.234		318.234	-	318.234	-	(861.243)	(861.243)	371%	48%	371%	371%
Supervisão Ambiental das Obras de Restauração de Rodovias Esta		1.439.231	359.317	1.798.548	1.439.231	-	1.439.231	359.317	1.439.231	359.317	1.798.548	-	-	-	100%	100%	100%	100%
Supervisão Ambiental das Obras de Pavimentação de Rodovias Es		4.685.650	-	4.685.650	4.685.650	-	4.685.650		4.685.650	-	4.685.650	-	-	-	100%	98%	100%	100%
Aditivos Proinveste		**19.108.911**	**-**	**19.108.911**	**18.717.295**	**-**	**18.717.295**	**391.616**	**18.717.295**	**391.616**	**19.108.911**	**(391.616)**	**391.616**	**-**	**100%**	**100%**	**100%**	**100%**
MS-112: Inocência / Cassilândia (Aditivos)		**15.598.881**	**-**	**15.598.881**	**15.207.265**	**-**	**15.207.265**	**391.616**	**15.207.265**	**391.616**	**15.598.881**	**(391.616)**	**391.616**	**-**	**100%**	**100%**	**100%**	**100%**
MS-040: Lote 4 (Aditivos)		**3.510.030**	**-**	**3.510.030**	**3.510.030**	**-**	**3.510.030**		**3.510.030**	**-**	**3.510.030**	**-**	**-**	**-**	**100%**	**100%**	**100%**	**100%**
BNDES ESTADOS		**72.990.298**	**16.590.052**	**89.580.350**	**72.916.257,56**	**21.056.956,67**	**93.973.214**	**9.925.985**	**72.916.258**	**30.982.942**	**103.899.199**	**(74.040)**	**14.392.889**	**14.318.849**	**86%**	**52%**	**57%**	**58%**
BNDES				72.990.298			72.916.258											
Contrapartida				16.590.052			21.056.957											
% BNDES		**81,5%**	**18,5%**				**78%**											
Ampliação UEMS Dourados (Bloco G)		**3.282.650**	**251.203**	**3.533.853**	**3.208.609,64**		**3.208.610**	**325.244**	**3.208.610**	**325.244**	**3.533.853**	**(74.040)**	**74.040**	**-**	**100%**	**100%**	**100%**	**100%**
Construção UEMS Campo Grande		**41.793.528**	**967.178**	**42.760.706**	**41.793.528**	**-**	**41.793.528**	**7.887.401**	**41.793.528**	**7.887.401**	**49.680.929**	**-**	**6.920.223**	**6.920.223**	**86%**	**89%**	**100%**	**100%**
Infraestrutura urbana - pavimentação asfáltica e drenagem de água		3.770.853	967.178	4.738.031	3.770.853	-	3.770.853	272.225	3.770.853	272.225	4.043.078	-	(694.953)	(694.953)	117%	99%	100%	100%
Supervisão à obra de construção da unidade universitária		1.099.743	-	1.099.743	1.099.743	-	1.099.743	-	1.099.743	-	1.099.743	-	-	-	100%	97%	100%	100%
Construção da unidade universitária/UEMS - Blocos 1 a 4		24.445.219	0	24.445.219	24.445.219	-	24.445.219	6.118.483	24.445.219	6.118.483	30.563.702	-	6.118.483	6.118.483	80%	83%	100%	100%
Construção da unidade universitária Blocos 5 a 7		12.477.713	(0)	12.477.713	12.477.713	-	12.477.713	1.496.693	12.477.713	1.496.693	13.974.406	-	1.496.693	1.496.693	89%	97%	100%	100%
Apoio a Arranjos Produtivos Locais (APLs)		**7.247.413**	**-**	**7.247.413**	**7.247.413**	**-**	**7.247.413**	**43.200**	**7.247.413**	**43.200**	**7.290.613**	**-**	**43.200**	**43.200**	**99%**	**87%**	**87%**	**91%**
Hospital Regional de Três Lagoas		**17.876.409**	**15.371.671**	**33.248.080**	**17.876.409**	**21.056.957**	**38.933.366**	**1.670.140**	**17.876.409**	**22.727.097,12**	**40.603.506**	**-**	**7.355.426**	**7.355.425,94**	**81,88%**	**99%**	**100%**	**100%**
MS-473: Km 18,8 - Km 41,564 (Nova Andradina)		**2.790.298**	**-**	**2.790.298**	**2.790.298**		**2.790.298**		**2.790.298**	**-**	**2.790.298**	**-**	**-**	**-**	**100%**			
PROINVESTE	316,058	**367.724.029**	**42.814.138,43**	**410.538.167,22**	**369.157.837,83**	**16.992.520,84**	**386.150.358,67**	**24.831.542**	**369.157.838**	**41.824.063**	**410.981.901**	**1.433.809**	**(990.075)**	**443.734**	**100%**	**95%**	**95%**	**95%**
BNDES				367.724.028,79			369.157.838	-			369.157.838							
Contrapartida				42.814.138			16.992.521	-			16.992.521							
% BNDES		**89,6%**	**10,4%**				**96%**											
MS-112: Inocência / Cassilândia	**85,900**	**98.484.181**	**8.325.274**	**106.809.455**	**98.484.181**	**-**	**98.484.181**	**8.357.956**	**98.484.181**	**8.357.956**	**106.842.138**	**-**	**32.683**	**32.683**	**100%**	**100%**	**100%**	**100%**
MS-430: São Gabriel do Oeste / Rio Negro (Lotes Ú	**54,035**	**35.571.659**	**19.910.701**	**55.482.360**	**35.571.659**	**16.992.521**	**52.564.180**	**2.918.180**	**35.571.659**	**19.910.701**	**55.482.360**	**-**	**-**	**-**	**100%**	**100%**	**100%**	**100%**
MS-180: Juti - Iguatemi (Lotes 1 e 2)	**53,740**	**65.647.885**	**-**	**65.647.885**	**65.647.885**	**-**	**65.647.885**	**-**	**65.647.885**	**-**	**65.647.885**	**-**	**-**	**-**	**100%**	**100%**	**100%**	**100%**
MS-040: Campo Grande / Santa Rita do Pardo (Lote	**122,383**	**147.842.696**	**14.578.164**	**162.420.860**	**148.865.454**	**-**	**148.865.454**	**13.555.406**	**148.865.454**	**13.555.406**	**162.420.860**	**1.022.758**	**(1.022.758)**	**-**	**100%**	**100%**	**100%**	**100%**
Hospital Regional de Três Lagoas		**17.523.640**	**-**	**17.523.640**	**17.523.640**	**-**	**17.523.640**		**17.523.640**	**-**	**17.523.640**	**-**	**-**	**-**	**100%**	**100%**	**100%**	**100%**
MS-473: Km 18,8 - Km 41,564 (Nova Andradina)		**2.653.968**	**-**	**2.653.968**	**3.065.019**	**-**	**3.065.019**		**3.065.019**	**-**	**3.065.019**	**411.050,94**	**-**	**411.051**	**87%**			

ANEXO 2

Relação de Pagamentos

ANEXO 2A

Relação de Pagamentos

Logística/BNDES Estados

		EMPENHO	DOCUMENTO FISCAL						COMPROVANTE DE PAGAMENTO												Check BNDES			
Nº RED	Produto	Fonte de Recursos	Tipo Documento	Data emissão	Fornecedor/Prestador de Serviço	CNPJ/CPF	Breve descrição do produto / serviço	N° Documento	Valor Bruto Total (R$)	Valor Líq Fornecedor 1º parcela (R$)	Data pagamento 1	Valor Líq Fornecedor 2º parcela (R$)	Data pagamento 2	ISS (R$)	Data pagamento ISS	INSS (R$)	Data pagamento INSS	Retenções Federais e ajustes (R$)	Data pagamento RF	Total Pagamentos (R$)	Verificação Amostral BNDES	Aceite BNDES	Check Valor Total do Documento Fiscal x Comprovante de Pagamento	Diferença NF Comp Pgt
4T13	MS-276/MS-480: Batayporã / Anaurilândia - Entr. MS-276 / P	241	Nota Fiscal	25/10/2012	EQUIPE ENGENHARIA LTDA	82.595.174/0001-09	1ª Medição	963	4.698.823,41	4.698.823,41	09/11/2012									**4.698.823,41**	Sim	Sim	OK	0,00
4T13	MS-276/MS-480: Batayporã / Anaurilândia - Entr. MS-276 / P	241	Nota Fiscal	20/11/2012	EQUIPE ENGENHARIA LTDA	82.595.174/0001-09	2ª Medição	971	3.179.715,49	3.179.715,49	23/11/2012									**3.179.715,49**	Sim	Sim	OK	0,00
4T13	MS-276/MS-480: Batayporã / Anaurilândia - Entr. MS-276 / P	241	Nota Fiscal	20/11/2012	EQUIPE ENGENHARIA LTDA	82.595.174/0001-09	2ª Medição	972	1.292.458,20	1.292.458,20	23/11/2012									**1.292.458,20**	Sim	Sim	OK	0,00
1T14	MS-276/MS-480: Batayporã / Anaurilândia - Entr. MS-276 / P	241	Nota Fiscal	19/12/2012	EQUIPE ENGENHARIA LTDA	82.595.174/0001-09	3ª Medição	984	1.872.885,14	1.872.885,14	21/12/2012									**1.872.885,14**	Sim	Sim	OK	0,00
1T14	MS-276/MS-480: Batayporã / Anaurilândia - Entr. MS-276 / P	241	Nota Fiscal	19/12/2012	EQUIPE ENGENHARIA LTDA	82.595.174/0001-09	3ª Medição	985	761.271,18	761.271,18	21/12/2012									**761.271,18**	Sim	Sim	OK	0,00
4T13	MS-276/MS-480: Batayporã / Anaurilândia - Entr. MS-276 / P	241	Nota Fiscal	20/01/2013	EQUIPE ENGENHARIA LTDA	82.595.174/0001-09	4ª Medição	996	1.244.293,81	1.244.293,81	22/12/2012									1.244.293,81	Não	Sim	OK	0,00
3T14	MS-276/MS-480: Batayporã / Anaurilândia - Entr. MS-276 / P	241	Nota Fiscal	20/01/2013	EQUIPE ENGENHARIA LTDA	82.595.174/0001-09	4ª Medição	997	505.767,81	505.767,81	22/12/2012									505.767,81	Não	Sim	OK	0,00
4T13	MS-384: Entr. MS-164 / Antonio João	100	Nota Fiscal	01/02/2013	JORCAL ENG. E CONST. S/A	04.016.638/0001-71	1ª Medição	62	41.259,60	41.259,60	08/02/2013									41.259,60	Não	Sim	OK	0,00
1T14	MS-276/MS-480: Batayporã / Anaurilândia - Entr. MS-276 / P	241	Nota Fiscal	22/02/2013	EQUIPE ENGENHARIA LTDA	82.595.174/0001-09	5ª Medição	1009	1.778.465,13	1.778.465,13	28/02/2013									**1.778.465,13**	Sim	Sim	OK	0,00
1T14	MS-276/MS-480: Batayporã / Anaurilândia - Entr. MS-276 / P	241	Nota Fiscal	22/02/2013	EQUIPE ENGENHARIA LTDA	82.595.174/0001-09	5ª Medição	1010	722.892,29	722.892,29	28/02/2013									722.892,29	Não	Sim	OK	0,00
4T13	MS-384: Entr. MS-164 / Antonio João	100	Nota Fiscal	06/03/2013	JORCAL ENG. E CONST. S/A	04.016.638/0001-71	2ª Medição	78	448.666,24	448.666,24	06/03/2013									448.666,24	Não	Sim	OK	0,00
4T13	MS-276/MS-480: Batayporã / Anaurilândia - Entr. MS-276 / P	241	Nota Fiscal	01/04/2013	EQUIPE ENGENHARIA LTDA	82.595.174/0001-09	6ª Medição	1031	1.044.576,89	1.044.576,89	23/04/2013									1.044.576,89	Não	Sim	OK	0,00
3T14	MS-276/MS-480: Batayporã / Anaurilândia - Entr. MS-276 / P	241	Nota Fiscal	01/04/2013	EQUIPE ENGENHARIA LTDA	82.595.174/0001-09	6ª Medição	1032	424.588,92	424.588,92	23/04/2013									424.588,92	Não	Sim	OK	0,00
4T13	MS-384: Entr. MS-164 / Antonio João	100	Nota Fiscal	11/04/2013	JORCAL ENG. E CONST. S/A	04.016.638/0001-71	3ª Medição	99	857.010,18	857.010,18	23/04/2013									857.010,18	Não	Sim	OK	0,00
4T13	MS-276/MS-480: Batayporã / Anaurilândia - Entr. MS-276 / P	241	Nota Fiscal	26/04/2013	EQUIPE ENGENHARIA LTDA	82.595.174/0001-09	7ª Medição	1048	1.688.829,35	1.688.829,35	02/05/2013									1.688.829,35	Não	Sim	OK	0,00
4T13	MS-276/MS-480: Batayporã / Anaurilândia - Entr. MS-276 / P	241	Nota Fiscal	26/04/2013	EQUIPE ENGENHARIA LTDA	82.595.174/0001-09	7ª Medição	1049	686.458,06	686.458,06	02/05/2013									686.458,06	Não	Sim	OK	0,00
1T14	MS-384: Entr. MS-164 / Antonio João	100	Nota Fiscal	10/05/2013	JORCAL ENG. E CONST. S/A	04.016.638/0001-71	4ª Medição	110	1.643.951,85	1.643.951,85	14/05/2013									1.643.951,85	Não	Sim	OK	0,00
1T14	MS-276/MS-480: Batayporã / Anaurilândia - Entr. MS-276 / P	241	Nota Fiscal	03/06/2013	EQUIPE ENGENHARIA LTDA	82.595.174/0001-09	8ª Medição	1056	1.708.366,82	1.708.366,82	04/06/2013									**1.708.366,82**	Sim	Sim	OK	0,00
1T14	MS-276/MS-480: Batayporã / Anaurilândia - Entr. MS-276 / P	241	Nota Fiscal	03/06/2013	EQUIPE ENGENHARIA LTDA	82.595.174/0001-09	8ª Medição	1057	694.399,45	694.399,45	04/06/2013									**694.399,45**	Sim	Sim	OK	0,00
1T14	MS-384: Entr. MS-164 / Antonio João	100	Nota Fiscal	06/06/2013	JORCAL ENG. E CONST. S/A	04.016.638/0001-71	5ª Medição	133	2.067.220,65	2.067.220,65	12/06/2013									2.067.220,65	Não	Sim	OK	0,00
1T14	MS-276/MS-480: Batayporã / Anaurilândia - Entr. MS-276 / P	241	Nota Fiscal	25/06/2013	EQUIPE ENGENHARIA LTDA	82.595.174/0001-09	9ª Medição	1071	1.638.817,40	1.638.817,40	02/07/2013									**1.638.817,40**	Sim	Sim	OK	0,00
1T14	MS-276/MS-480: Batayporã / Anaurilândia - Entr. MS-276 / P	241	Nota Fiscal	25/06/2013	EQUIPE ENGENHARIA LTDA	82.595.174/0001-09	9ª Medição	1072	666.129,71	666.129,71	02/07/2013									**666.129,71**	Sim	Sim	OK	0,00
3T13	MS-430: São Gabriel do Oeste / Rio Negro - Lote 01	241	Nota Fiscal	25/06/2013	Proteco Construções Ltda	03.272.150/0001-42	1ª Medição	1614	440.033,80	440.033,80	05/07/2013									**440.033,80**	Sim	Sim	OK	0,00
3T13	MS-430: São Gabriel do Oeste / Rio Negro - Lote 01	241	Nota Fiscal	25/06/2013	Proteco Construções Ltda	03.272.150/0001-42	1ª Medição	1615	155.894,96	155.894,96	05/07/2013									155.894,96	Não	Sim	OK	0,00
3T13	MS-430: São Gabriel do Oeste / Rio Negro - Lote 01	241	Nota Fiscal	16/07/2013	Proteco Construções Ltda	03.272.150/0001-42	2ª Medição	1655	414.910,38	414.910,38	25/07/2013									**414.910,38**	Sim	Sim	OK	0,00
3T13	MS-430: São Gabriel do Oeste / Rio Negro - Lote 01	241	Nota Fiscal	16/07/2013	Proteco Construções Ltda	03.272.150/0001-42	2ª Medição	1656	1.171.138,45	1.171.138,45	25/07/2013									**1.171.138,45**	Sim	Sim	OK	0,00
4T13	MS-384: Entr. MS-164 / Antonio João	241	Nota Fiscal	09/07/2013	JORCAL ENG. E CONST. S/A	04.016.638/0001-71	6ª Medição	164	1.872.826,74	1.872.826,74	01/08/2013									1.872.826,74	Não	Sim	OK	0,00
4T13	MS-384: Entr. MS-164 / Antonio João	240	Nota Fiscal	09/07/2013	JORCAL ENG. E CONST. S/A	04.016.638/0001-71	6ª Medição	164	79.101,00	79.101,00	01/08/2013									79.101,00	Não	Sim	OK	0,00
1T14	MS-276/MS-480: Batayporã / Anaurilândia - Entr. MS-276 / P	241	Nota Fiscal	25/07/2013	EQUIPE ENGENHARIA LTDA	82.595.174/0001-09	10ª Medição	1081	1.085.448,95	1.085.448,95	08/08/2013									1.085.448,95	Não	Sim	OK	0,00
1T14	MS-276/MS-480: Batayporã / Anaurilândia - Entr. MS-276 / P	241	Nota Fiscal	25/07/2013	EQUIPE ENGENHARIA LTDA	82.595.174/0001-09	10ª Medição	1082	441.202,17	441.202,17	08/08/2013									441.202,17	Não	Sim	OK	0,00
4T13	MS-010: Campo Grande / Rochedinho	241	Nota Fiscal	08/08/2013	ANFER	01.551.589/0001-89	1ª Medição	369	1.131.113,42	1.131.113,42	13/08/2013									1.131.113,42	Não	Sim	OK	0,00
4T13	MS-384: Entr. MS-164 / Antonio João	241	Nota Fiscal	07/08/2013	JORCAL ENG. E CONST. S/A	04.016.638/0001-71	7ª Medição	185	1.426.296,50	1.426.296,50	14/08/2013									1.426.296,50	Não	Sim	OK	0,00
4T13	MS-384: Entr. MS-164 / Antonio João	240	Nota Fiscal	07/08/2013	JORCAL ENG. E CONST. S/A	04.016.638/0001-71	7ª Medição	185	168.222,56	168.222,56	14/08/2013									168.222,56	Não	Sim	OK	0,00
3T13	MS-430: São Gabriel do Oeste / Rio Negro - Lote 01	241	Nota Fiscal	12/08/2013	Proteco Construções Ltda	03.272.150/0001-42	3ª Medição	1695	796.024,34	796.024,34	17/08/2013									**796.024,34**	Sim	Sim	OK	0,00
3T13	MS-430: São Gabriel do Oeste / Rio Negro - Lote 01	241	Nota Fiscal	12/08/2013	Proteco Construções Ltda	03.272.150/0001-42	3ª Medição	1696	282.015,13	282.015,13	17/08/2013									282.015,13	Não	Sim	OK	0,00
4T13	MS-274: Ent. MS-145 / Porto Vilma	241	Nota Fiscal	07/08/2013	MS CONSTRUTORA	03.447.789/0001-11	1ª Medição	934	904.932,53	904.932,53	20/08/2013									904.932,53	Não	Sim	OK	0,00
4T13	Gerenciamento (MS-430, MS-162, MS-010)	113	Nota Fiscal	07/10/2013	MP ENGENHARIA LTDA	10.099.165/0001-18	3ª Medição	78	7.267,97	7.267,97	26/12/2014									7.267,97	Não	Sim	OK	0,00
4T13	Gerenciamento (MS-430, MS-162, MS-010)	113	Nota Fiscal	18/10/2013	MP ENGENHARIA LTDA	10.099.165/0001-18	3ª Medição	77	20.229,17	20.229,17	26/12/2014									20.229,17	Não	Sim	OK	0,00
4T13	MS-324: Água Clara / Córrego Barra Mansa	241	Nota Fiscal	07/08/2013	ENGEPAR	01.618.204/0001-53	1ª Medição	596	684.231,50	684.231,50	23/08/2013									684.231,50	Não	Sim	OK	0,00
4T13	MS-276/MS-480: Batayporã / Anaurilândia - Entr. MS-276 / P	241	Nota Fiscal	02/09/2013	EQUIPE ENGENHARIA LTDA	82.595.174/0001-09	11ª Medição	1095	136.239,34	136.239,34	05/09/2013									136.239,34	Não	Sim	OK	0,00
4T13	MS-276/MS-480: Batayporã / Anaurilândia - Entr. MS-276 / P	240	Nota Fiscal	02/09/2013	EQUIPE ENGENHARIA LTDA	82.595.174/0001-09	11ª Medição	1095	218.180,69	218.180,69	05/09/2013									218.180,69	Não	Sim	OK	0,00
1T14	MS-276/MS-480: Batayporã / Anaurilândia - Entr. MS-276 / P	241	Nota Fiscal	02/09/2013	EQUIPE ENGENHARIA LTDA	82.595.174/0001-09	11ª Medição	1096	144.061,03	144.061,03	05/09/2013									144.061,03	Não	Sim	OK	0,00
4T13	MS-324: Água Clara / Córrego Barra Mansa	241	Nota Fiscal	03/09/2013	ENGEPAR	01.618.204/0001-53	2ª Medição	610	916.579,14	916.579,14	17/09/2013									916.579,14	Não	Sim	OK	0,00
4T13	MS-010: Campo Grande / Rochedinho	241	Nota Fiscal	09/09/2013	ANFER	01.551.589/0001-89	2ª Medição	376	1.398.467,24	1.398.467,24	18/09/2013									**1.398.467,24**	Sim	Sim	OK	0,00
4T13	MS-274: Ent. MS-145 / Porto Vilma	241	Nota Fiscal	12/09/2013	MS CONSTRUTORA	03.447.789/0001-11	2ª Medição	939	1.754.087,03	1.754.087,03	18/09/2013									1.754.087,03	Não	Sim	OK	0,00
4T13	MS-384: Entr. MS-164 / Antonio João	241	Nota Fiscal	12/09/2013	JORCAL ENG. E CONST. S/A	04.016.638/0001-71	8ª Medição	198	442.351,68	442.351,68	18/09/2013									442.351,68	Não	Sim	OK	0,00
4T13	MS-384: Entr. MS-164 / Antonio João	240	Nota Fiscal	12/09/2013	JORCAL ENG. E CONST. S/A	04.016.638/0001-71	8ª Medição	198	157.436,87	157.436,87	18/09/2013									157.436,87	Não	Sim	OK	0,00
4T13	MS-147: Entr. Vila Rica / Culturama	241	Nota Fiscal	12/09/2013	TRANSENGE	36.798.718/0001-12	1ª Medição	756	831.924,36	831.924,36	20/09/2013									831.924,36	Não	Sim	OK	0,00
3T14	MS-147: Entr. Vila Rica / Culturama	241	Nota Fiscal	12/09/2013	TRANSENGE	36.798.718/0001-12	1ª Medição	757	691.746,62	691.746,62	20/09/2013									691.746,62	Não	Sim	OK	0,00
3T13	MS-430: São Gabriel do Oeste / Rio Negro - Lote 01	241	Nota Fiscal	16/09/2013	Proteco Construções Ltda	03.272.150/0001-42	4ª Medição	1745	252.735,86	252.735,86	25/09/2013									252.735,86	Não	Sim	OK	0,00
3T13	MS-430: São Gabriel do Oeste / Rio Negro - Lote 01	241	Nota Fiscal	16/09/2013	Proteco Construções Ltda	03.272.150/0001-42	4ª Medição	1746	713.379,80	713.379,80	25/09/2013									**713.379,80**	Sim	Sim	OK	0,00
4T13	MS-395: Anaurilândia / Bataguassu	113	Nota Fiscal	23/09/2013	EQUIPE ENGENHARIA LTDA	82.595.174/0001-09	1ª Medição	1112	3.335.249,56	3.335.249,56	26/09/2013									**3.335.249,56**	Sim	Sim	OK	0,00
4T13	MS-395: Anaurilândia / Bataguassu	113	Nota Fiscal	23/09/2013	EQUIPE ENGENHARIA LTDA	82.595.174/0001-09	1ª Medição	1113	3.256.152,73	3.256.152,73	26/09/2013									**3.256.152,73**	Sim	Sim	OK	0,00
4T13	Gerenciamento (MS-040)	113	Nota Fiscal	18/07/2013	CPR - CONSULTORIA E PROJETOS RODOF	03.796.810/0001-94	1ª e 2ª Medição	422	102.826,88	38.481,22	27/09/2013	64.345,66	16/10/2013							**102.826,88**	Sim	Sim	OK	0,00
4T13	Gerenciamento (MS-040)	113	Nota Fiscal	18/07/2013	CPR - CONSULTORIA E PROJETOS RODOF	03.796.810/0001-94	1ª e 2ª Medição	423	90.185,60	90.185,60	27/09/2013									**90.185,60**	Sim	Sim	OK	0,00
4T13	Gerenciamento (MS-040)	113	Nota Fiscal	18/07/2013	CPR - CONSULTORIA E PROJETOS RODOF	03.796.810/0001-94	1ª e 2ª Medição	424	45.953,08	45.953,08	27/09/2013									**45.953,08**	Sim	Sim	OK	0,00
4T13	Gerenciamento (MS-040)	113	Nota Fiscal	12/08/2013	CPR - CONSULTORIA E PROJETOS RODOF	03.796.810/0001-94	3ª Medição	427	65.901,55	65.901,55	27/09/2013									**65.901,55**	Sim	Sim	OK	0,00
4T13	Gerenciamento (MS-040)	113	Nota Fiscal	12/08/2013	CPR - CONSULTORIA E PROJETOS RODOF	03.796.810/0001-94	3ª Medição	428	75.138,94	75.138,94	27/09/2013									**75.138,94**	Sim	Sim	OK	0,00
4T13	Gerenciamento (MS-040)	113	Nota Fiscal	12/08/2013	CPR - CONSULTORIA E PROJETOS RODOF	03.796.810/0001-94	3ª Medição	429	33.579,41	33.579,41	27/09/2013									**33.579,41**	Sim	Sim	OK	0,00
4T13	Gerenciamento (MS-040)	113	Nota Fiscal	11/09/2013	CPR - CONSULTORIA E PROJETOS RODOF	03.796.810/0001-94	4ª Medição	433	75.138,94	75.138,94	27/09/2013									75.138,94	Não	Sim	OK	0,00
4T13	Gerenciamento (MS-040)	113	Nota Fiscal	11/09/2013	CPR - CONSULTORIA E PROJETOS RODOF	03.796.810/0001-94	4ª Medição	434	33.579,41	33.579,41	27/09/2013									33.579,41	Não	Sim	OK	0,00
4T13	Gerenciamento (MS-040)	113	Nota Fiscal	11/09/2013	CPR - CONSULTORIA E PROJETOS RODOF	03.796.810/0001-94	4ª Medição	435	65.901,55	65.901,55	27/09/2013									65.901,55	Não	Sim	OK	0,00
4T13	Gerenciamento (MS-180, MS-162 (Av. Guaicurus), MS-274)	113	Nota Fiscal	01/07/2013	EGA CONSTRUÇÕES E INTERMEDIAÇÕES	08.414.841/0001-57	1ª Medição	52	4.791,70	4.791,70	27/09/2013									**4.791,70**	Sim	Sim	OK	0,00
4T13	Gerenciamento (MS-180, MS-162 (Av. Guaicurus), MS-274)	113	Nota Fiscal	01/07/2013	EGA CONSTRUÇÕES E INTERMEDIAÇÕES	08.414.841/0001-57	1ª Medição	53	5.800,20	5.800,20	27/09/2013									**5.800,20**	Sim	Sim	OK	0,00
4T13	Gerenciamento (MS-180, MS-162 (Av. Guaicurus), MS-274)	113	Nota Fiscal	01/07/2013	EGA CONSTRUÇÕES E INTERMEDIAÇÕES	08.414.841/0001-57	1ª Medição	54	29.420,74	29.420,74	27/09/2013									**29.420,74**	Sim	Sim	OK	0,00
4T13	Gerenciamento (MS-180, MS-162 (Av. Guaicurus), MS-274)	113	Nota Fiscal	01/07/2013	EGA CONSTRUÇÕES E INTERMEDIAÇÕES	08.414.841/0001-57	1ª Medição	56	4.818,74	4.818,74	27/09/2013									**4.818,74**	Sim	Sim	OK	0,00
4T13	Gerenciamento (MS-180, MS-162 (Av. Guaicurus), MS-274)	113	Nota Fiscal	01/07/2013	EGA CONSTRUÇÕES E INTERMEDIAÇÕES	08.414.841/0001-57	1ª Medição	57	5.566,34	5.566,34	27/09/2013									**5.566,34**	Sim	Sim	OK	0,00
4T13	Gerenciamento (MS-180, MS-162 (Av. Guaicurus), MS-274)	113	Nota Fiscal	18/07/2013	EGA CONSTRUÇÕES E INTERMEDIAÇÕES	08.414.841/0001-57	2ª Medição	59	13.694,25	13.694,25	27/09/2013									**13.694,25**	Sim	Sim	OK	0,00
4T13	Gerenciamento (MS-180, MS-162 (Av. Guaicurus), MS-274)	113	Nota Fiscal	18/07/2013	EGA CONSTRUÇÕES E INTERMEDIAÇÕES	08.414.841/0001-57	2ª Medição	60	16.576,48	16.576,48	27/09/2013									**16.576,48**	Sim	Sim	OK	0,00
4T13	Gerenciamento (MS-180, MS-162 (Av. Guaicurus), MS-274)	113	Nota Fiscal	18/07/2013	EGA CONSTRUÇÕES E INTERMEDIAÇÕES	08.414.841/0001-57	2ª Medição	61	84.081,91	84.081,91	27/09/2013									**84.081,91**	Sim	Sim	OK	0,00
4T13	Gerenciamento (MS-180, MS-162 (Av. Guaicurus), MS-274)	113	Nota Fiscal	18/07/2013	EGA CONSTRUÇÕES E INTERMEDIAÇÕES	08.414.841/0001-57	2ª Medição	62	13.771,55	13.771,55	27/09/2013									**13.771,55**	Sim	Sim	OK	0,00
4T13	Gerenciamento (MS-180, MS-162 (Av. Guaicurus), MS-274)	113	Nota Fiscal	18/07/2013	EGA CONSTRUÇÕES E INTERMEDIAÇÕES	08.414.841/0001-57	2ª Medição	63	15.908,11	15.908,11	27/09/2013									**15.908,11**	Sim	Sim	OK	0,00
4T13	Gerenciamento (MS-180, MS-162 (Av. Guaicurus), MS-274)	113	Nota Fiscal	15/08/2013	EGA CONSTRUÇÕES E INTERMEDIAÇÕES	08.414.841/0001-57	3ª Medição	66	13.933,80	13.933,80	27/09/2013									**13.933,80**	Sim	Sim	OK	0,00
4T13	Gerenciamento (MS-180, MS-162 (Av. Guaicurus), MS-274)	113	Nota Fiscal	15/08/2013	EGA CONSTRUÇÕES E INTERMEDIAÇÕES	08.414.841/0001-57	3ª Medição	67	16.866,45	16.866,45	27/09/2013									**16.866,45**	Sim	Sim	OK	0,00
4T13	Gerenciamento (MS-180, MS-162 (Av. Guaicurus), MS-274)	113	Nota Fiscal	15/08/2013	EGA CONSTRUÇÕES E INTERMEDIAÇÕES	08.414.841/0001-57	3ª Medição	68	85.552,74	85.552,74	27/09/2013									**85.552,74**	Sim	Sim	OK	0,00
4T13	Gerenciamento (MS-180, MS-162 (Av. Guaicurus), MS-274)	113	Nota Fiscal	15/08/2013	EGA CONSTRUÇÕES E INTERMEDIAÇÕES	08.414.841/0001-57	3ª Medição	69	14.012,45	14.012,45	27/09/2013									**14.012,45**	Sim	Sim	OK	0,00
4T13	Gerenciamento (MS-180, MS-162 (Av. Guaicurus), MS-274)	113	Nota Fiscal	15/08/2013	EGA CONSTRUÇÕES E INTERMEDIAÇÕES	08.414.841/0001-57	3ª Medição	70	16.186,40	16.186,40	27/09/2013									**16.186,40**	Sim	Sim	OK	0,00
4T13	Gerenciamento (MS-180, MS-162 (Av. Guaicurus), MS-274)	113	Nota Fiscal	11/09/2013	EGA CONSTRUÇÕES E INTERMEDIAÇÕES	08.414.841/0001-57	4ª Medição	75	13.933,80	13.933,80	27/09/2013									**13.933,80**	Sim	Sim	OK	0,00
4T13	Gerenciamento (MS-180, MS-162 (Av. Guaicurus), MS-274)	113	Nota Fiscal	11/09/2013	EGA CONSTRUÇÕES E INTERMEDIAÇÕES	08.414.841/0001-57	4ª Medição	76	16.866,45	16.866,45	27/09/2013									**16.866,45**	Sim	Sim	OK	0,00
4T13	Gerenciamento (MS-180, MS-162 (Av. Guaicurus), MS-274)	113	Nota Fiscal	11/09/2013	EGA CONSTRUÇÕES E INTERMEDIAÇÕES	08.414.841/0001-57	4ª Medição	77	85.552,74	85.552,74	27/09/2013									**85.552,74**	Sim	Sim	OK	0,00
4T13	Gerenciamento (MS-180, MS-162 (Av. Guaicurus), MS-274)	113	Nota Fiscal	11/09/2013	EGA CONSTRUÇÕES E INTERMEDIAÇÕES	08.414.841/0001-57	4ª Medição	78	14.012,45	14.012,45	27/09/2013									**14.012,45**	Sim	Sim	OK	0,00
4T13	Gerenciamento (MS-180, MS-162 (Av. Guaicurus), MS-274)	113	Nota Fiscal	11/09/2013	EGA CONSTRUÇÕES E INTERMEDIAÇÕES	08.414.841/0001-57	4ª Medição	79	16.186,40	16.186,40	27/09/2013									**16.186,40**	Sim	Sim	OK	0,00
4T13	Gerenciamento (MS-295, MS-160, MS-384)	113	Nota Fiscal	01/07/2013	SISTEMA PRI ENGENHARIA LTDA	50.861.616/0001-25	1ª Medição	15783	3.702,80	3.702,80	27/09/2013									3.702,80	Não	Sim	OK	0,00
4T13	Gerenciamento (MS-295, MS-160, MS-384)	113	Nota Fiscal	01/07/2013	SISTEMA PRI ENGENHARIA LTDA	50.861.616/0001-25	1ª Medição	15784	3.572,27	3.572,27	27/09/2013									3.572,27	Não	Sim	OK	0,00
4T13	Gerenciamento (MS-295, MS-160, MS-384)	113	Nota Fiscal	01/07/2013	SISTEMA PRI ENGENHARIA LTDA	50.861.616/0001-25	1ª Medição	15785	5.756,68	5.756,68	27/09/2013									5.756,68	Não	Sim	OK	0,00
4T13	Gerenciamento (MS-295, MS-160, MS-384)	113	Nota Fiscal	01/07/2013	SISTEMA PRI ENGENHARIA LTDA	50.861.616/0001-25	1ª Medição	15786	6.838,37	6.838,37	27/09/2013									6.838,37	Não	Sim	OK	0,00
4T13	Gerenciamento (MS-295, MS-160, MS-384)	113	Nota Fiscal	01/07/2013	SISTEMA PRI ENGENHARIA LTDA	50.861.616/0001-25	1ª Medição	15787	1.141,30	1.141,30	27/09/2013									1.141,30	Não	Sim	OK	0,00
4T13	Gerenciamento (MS-295, MS-160, MS-384)	113	Nota Fiscal	01/07/2013	SISTEMA PRI ENGENHARIA LTDA	50.861.616/0001-25	1ª Medição	15788	15.325,08	15.325,08	27/09/2013									15.325,08	Não	Sim	OK	0,00
4T13	Gerenciamento (MS-295, MS-160, MS-384)	113	Nota Fiscal	01/07/2013	SISTEMA PRI ENGENHARIA LTDA	50.861.616/0001-25	1ª Medição	15789	1.573,66	1.573,66	27/09/2013									1.573,66	Não	Sim	OK	0,00
4T13	Gerenciamento (MS-295, MS-160, MS-384)	113	Nota Fiscal	01/07/2013	SISTEMA PRI ENGENHARIA LTDA	50.861.616/0001-25	1ª Medição	15790	1.785,12	1.785,12	27/09/2013									1.785,12	Não	Sim	OK	0,00
4T13	Gerenciamento (MS-295, MS-160, MS-384)	113	Nota Fiscal	01/07/2013	SISTEMA PRI ENGENHARIA LTDA	50.861.616/0001-25	1ª Medição	15791	4.781,88	4.781,88	27/09/2013									4.781,88	Não	Sim	OK	0,00
4T13	Gerenciamento (MS-295, MS-160, MS-384)	113	Nota Fiscal	18/07/2013	SISTEMA PRI ENGENHARIA LTDA	50.861.616/0001-25	2ª Medição	16009	16.232,47	16.232,47	27/09/2013									16.232,47	Não	Sim	OK	0,00
4T13	Gerenciamento (MS-295, MS-160, MS-384)	113	Nota Fiscal	18/07/2013	SISTEMA PRI ENGENHARIA LTDA	50.861.616/0001-25	2ª Medição	16010	15.660,24	15.660,24	27/09/2013									**15.660,24**	Sim	Sim	OK	0,00
4T13	Gerenciamento (MS-295, MS-160, MS-384)	113	Nota Fiscal	18/07/2013	SISTEMA PRI ENGENHARIA LTDA	50.861.616/0001-25	2ª Medição	16011	25.236,31	25.236,31	27/09/2013									25.236,31	Não	Sim	OK	0,00
4T13	Gerenciamento (MS-295, MS-160, MS-384)	113	Nota Fiscal	01/07/2013	SISTEMA PRI ENGENHARIA LTDA	50.861.616/0001-25	2ª Medição	16012	29.978,26	29.978,26	27/09/2013									29.978,26	Não	Sim	OK	0,00
4T13	Gerenciamento (MS-295, MS-160, MS-384)	113	Nota Fiscal	18/07/2013	SISTEMA PRI ENGENHARIA LTDA	50.861.616/0001-25	2ª Medição	16013

		EMPENHO	DOCUMENTO FISCAL					COMPROVANTE DE PAGAMENTO													Check BNDES			
Nº RED	Produto	Fonte de Recursos	Tipo Documento	Data emissão	Fornecedor/Prestador de Serviço	CNPJ/CPF	Breve descrição do produto / serviço	Nº Documento	Valor Bruto Total (R$)	Valor Líq Fornecedor 1º parcela (R$)	Data pagamento 1	Valor Líq Fornecedor 2º parcela (R$)	Data pagamento 2	ISS (R$)	Data pagamento ISS	INSS (R$)	Data pagamento INSS	Retenções Federais e ajustes (R$)	Data pagamento RF	Total Pagamentos (R$)	Verificação Amostral BNDES	Aceite BNDES	Check Valor Total do Documento Fiscal x Comprovante de Pagamento	Diferença NF Comp Pgt
4T13	Gerenciamento (MS-295, MS-160, MS-384)	113	Nota Fiscal	19/09/2013	SISTEMA PRI ENGENHARIA LTDA	50.861.616/0001-25	4ª Medição	16598	25.236,31	25.236,31	27/09/2013									**25.236,31**	Sim	Sim	OK	0,00
4T13	Gerenciamento (MS-295, MS-160, MS-384)	113	Nota Fiscal	19/09/2013	SISTEMA PRI ENGENHARIA LTDA	50.861.616/0001-25	4ª Medição	16599	29.978,25	29.978,25	27/09/2013									**29.978,25**	Sim	Sim	OK	0,00
4T13	Gerenciamento (MS-295, MS-160, MS-384)	113	Nota Fiscal	19/09/2013	SISTEMA PRI ENGENHARIA LTDA	50.861.616/0001-25	4ª Medição	16600	5.003,26	5.003,26	27/09/2013									5.003,26	Não	Sim	OK	0,00
4T13	Gerenciamento (MS-295, MS-160, MS-384)	113	Nota Fiscal	19/09/2013	SISTEMA PRI ENGENHARIA LTDA	50.861.616/0001-25	4ª Medição	16601	67.182,60	67.182,60	27/09/2013									67.182,60	Não	Sim	OK	0,00
4T13	Gerenciamento (MS-295, MS-160, MS-384)	113	Nota Fiscal	19/09/2013	SISTEMA PRI ENGENHARIA LTDA	50.861.616/0001-25	4ª Medição	16602	6.898,64	6.898,64	27/09/2013									6.898,64	Não	Sim	OK	0,00
4T13	Gerenciamento (MS-295, MS-160, MS-384)	113	Nota Fiscal	19/09/2013	SISTEMA PRI ENGENHARIA LTDA	50.861.616/0001-25	4ª Medição	16603	7.825,66	7.825,66	27/09/2013									7.825,66	Não	Sim	OK	0,00
4T13	Gerenciamento (MS-295, MS-160, MS-384)	113	Nota Fiscal	19/09/2013	SISTEMA PRI ENGENHARIA LTDA	50.861.616/0001-25	4ª Medição	16604	20.963,01	20.963,01	27/09/2013									20.963,01	Não	Sim	OK	0,00
4T13	Gerenciamento (MS-430, MS-162, MS-010)	113	Nota Fiscal	11/07/2013	MP ENGENHARIA LTDA	10.099.165/0001-18	1ª e 2ª Medição	75	42.362,94	42.362,94	27/09/2013									42.362,94	Não	Sim	OK	0,00
4T13	Gerenciamento (MS-430, MS-162, MS-010)	113	Nota Fiscal	18/10/2013	MP ENGENHARIA LTDA	10.099.165/0001-18	4ª Medição	93	27.060,89	27.060,89	27/09/2013									27.060,89	Não	Sim	OK	0,00
4T13	Gerenciamento (MS-430, MS-162, MS-010)	113	Nota Fiscal	18/10/2013	MP ENGENHARIA LTDA	10.099.165/0001-18	4ª Medição	89	48.156,74	48.156,74	27/09/2013									48.156,74	Não	Sim	OK	0,00
4T13	Gerenciamento (MS-430, MS-162, MS-010)	113	Nota Fiscal	18/10/2013	MP ENGENHARIA LTDA	10.099.165/0001-18	4ª Medição	86	37.245,09	37.245,09	27/09/2013									37.245,09	Não	Sim	OK	0,00
4T13	Gerenciamento (MS-430, MS-162, MS-010)	113	Nota Fiscal	18/10/2013	MP ENGENHARIA LTDA	10.099.165/0001-18	4ª Medição	87	24.296,60	24.296,60	27/09/2013									24.296,60	Não	Sim	OK	0,00
4T13	Gerenciamento (MS-430, MS-162, MS-010)	113	Nota Fiscal	18/10/2013	MP ENGENHARIA LTDA	10.099.165/0001-18	4ª Medição	88	8.729,32	8.729,32	27/09/2013									8.729,32	Não	Sim	OK	0,00
4T13	Gerenciamento (MS-430, MS-162, MS-010)	113	Nota Fiscal	11/07/2013	MP ENGENHARIA LTDA	10.099.165/0001-18	1ª e 2ª Medição	74	30.779,32	30.779,32	27/09/2013									30.779,32	Não	Sim	OK	0,00
4T13	Gerenciamento (MS-430, MS-162, MS-010)	113	Nota Fiscal	11/07/2013	MP ENGENHARIA LTDA	10.099.165/0001-18	1ª e 2ª Medição	73	54.773,95	54.773,95	27/09/2013									54.773,95	Não	Sim	OK	0,00
4T13	Gerenciamento (MS-430, MS-162, MS-010)	113	Nota Fiscal	11/07/2013	MP ENGENHARIA LTDA	10.099.165/0001-18	1ª e 2ª Medição	71	9.928,81	9.928,81	27/09/2013									9.928,81	Não	Sim	OK	0,00
4T13	Gerenciamento (MS-430, MS-162, MS-010)	113	Nota Fiscal	11/07/2013	MP ENGENHARIA LTDA	10.099.165/0001-18	1ª e 2ª Medição	70	27.635,19	27.635,19	27/09/2013									**27.635,19**	Sim	Sim	OK	0,00
4T13	Gerenciamento (MS-430, MS-162, MS-010)	113	Nota Fiscal	07/10/2013	MP ENGENHARIA LTDA	10.099.165/0001-18	3ª Medição	82	22.530,69	22.530,69	27/09/2013									**22.530,69**	Sim	Sim	OK	0,00
4T13	Gerenciamento (MS-430, MS-162, MS-010)	113	Nota Fiscal	07/10/2013	MP ENGENHARIA LTDA	10.099.165/0001-18	3ª Medição	81	40.094,94	40.094,94	27/09/2013									40.094,94	Não	Sim	OK	0,00
4T13	Gerenciamento (MS-430, MS-162, MS-010)	113	Nota Fiscal	07/10/2013	MP ENGENHARIA LTDA	10.099.165/0001-18	3ª Medição	79	14.159,68	14.159,68	27/09/2013									**14.159,68**	Sim	Sim	OK	0,00
4T13	Gerenciamento (MS-430, MS-162, MS-010)	113	Nota Fiscal	07/10/2013	MP ENGENHARIA LTDA	10.099.165/0001-18	3ª Medição	79	16.850,31	16.850,31	26/12/2014									**16.850,31**	Sim	Sim	OK	0,00
4T13	Supervisão Ambiental (Pavimentação)	113	Nota Fiscal	20/09/2013	CITTA	07.477.494/0001-49	1ª Medição	796	16.239,44	16.239,44	27/09/2013									**16.239,44**	Sim	Sim	OK	0,00
4T13	Supervisão Ambiental (Pavimentação)	113	Nota Fiscal	20/09/2013	CITTA	07.477.494/0001-49	1ª Medição	797	5.926,65	5.926,65	27/09/2013									**5.926,65**	Sim	Sim	OK	0,00
4T13	Supervisão Ambiental (Pavimentação)	113	Nota Fiscal	20/09/2013	CITTA	07.477.494/0001-49	1ª Medição	798	4.728,48	4.728,48	27/09/2013									**4.728,48**	Sim	Sim	OK	0,00
4T13	Supervisão Ambiental (Pavimentação)	113	Nota Fiscal	20/09/2013	CITTA	07.477.494/0001-49	1ª Medição	799	10.676,52	10.676,52	27/09/2013									**10.676,52**	Sim	Sim	OK	0,00
4T13	Supervisão Ambiental (Pavimentação)	113	Nota Fiscal	20/09/2013	CITTA	07.477.494/0001-49	1ª Medição	800	12.751,92	12.751,92	27/09/2013									**12.751,92**	Sim	Sim	OK	0,00
4T13	Supervisão Ambiental (Pavimentação)	113	Nota Fiscal	20/09/2013	CITTA	07.477.494/0001-49	1ª Medição	802	15.469,19	15.469,19	27/09/2013									**15.469,19**	Sim	Sim	OK	0,00
4T13	Supervisão Ambiental (Pavimentação)	113	Nota Fiscal	20/09/2013	CITTA	07.477.494/0001-49	1ª Medição	803	12.430,98	12.430,98	27/09/2013									**12.430,98**	Sim	Sim	OK	0,00
4T13	Supervisão Ambiental (Pavimentação)	113	Nota Fiscal	20/09/2013	CITTA	07.477.494/0001-49	1ª Medição	804	8.536,94	8.536,94	27/09/2013									**8.536,94**	Sim	Sim	OK	0,00
4T13	Supervisão Ambiental (Pavimentação)	113	Nota Fiscal	20/09/2013	CITTA	07.477.494/0001-49	1ª Medição	805	8.216,00	8.216,00	27/09/2013									**8.216,00**	Sim	Sim	OK	0,00
4T13	Supervisão Ambiental (Pavimentação)	113	Nota Fiscal	20/09/2013	CITTA	07.477.494/0001-49	1ª Medição	806	3.658,69	3.658,69	27/09/2013									**3.658,69**	Sim	Sim	OK	0,00
4T13	Supervisão Ambiental (Pavimentação)	113	Nota Fiscal	20/09/2013	CITTA	07.477.494/0001-49	1ª Medição	807	4.428,94	4.428,94	27/09/2013									**4.428,94**	Sim	Sim	OK	0,00
4T13	Supervisão Ambiental (Pavimentação)	113	Nota Fiscal	20/09/2013	CITTA	07.477.494/0001-49	1ª Medição	808	22.465,62	22.465,62	27/09/2013									**22.465,62**	Sim	Sim	OK	0,00
4T13	Supervisão Ambiental (Pavimentação)	113	Nota Fiscal	20/09/2013	CITTA	07.477.494/0001-49	1ª Medição	809	33.313,31	33.313,31	27/09/2013									**33.313,31**	Sim	Sim	OK	0,00
4T13	Supervisão Ambiental (Pavimentação)	113	Nota Fiscal	20/09/2013	CITTA	07.477.494/0001-49	1ª Medição	810	24.476,83	24.476,83	27/09/2013									**24.476,83**	Sim	Sim	OK	0,00
4T13	Supervisão Ambiental (Pavimentação)	113	Nota Fiscal	20/09/2013	CITTA	07.477.494/0001-49	1ª Medição	811	12.473,77	12.473,77	27/09/2013									**12.473,77**	Sim	Sim	OK	0,00
4T13	Supervisão Ambiental (Pavimentação)	113	Nota Fiscal	20/09/2013	CITTA	07.477.494/0001-49	1ª Medição	812	1.925,62	1.925,62	27/09/2013									**1.925,62**	Sim	Sim	OK	0,00
4T13	Supervisão Ambiental (Pavimentação)	113	Nota Fiscal	20/09/2013	CITTA	07.477.494/0001-49	1ª Medição	813	8.280,19	8.280,19	27/09/2013									**8.280,19**	Sim	Sim	OK	0,00
4T13	Supervisão Ambiental (Pavimentação)	113	Nota Fiscal	20/09/2013	CITTA	07.477.494/0001-49	1ª Medição	814	3.680,08	3.680,08	27/09/2013									**3.680,08**	Sim	Sim	OK	0,00
4T13	Supervisão Ambiental (Pavimentação)	113	Nota Fiscal	20/09/2013	CITTA	07.477.494/0001-49	1ª Medição	815	4.279,16	4.279,16	27/09/2013									**4.279,16**	Sim	Sim	OK	0,00
4T13	Supervisão Ambiental (Restauração)	113	Nota Fiscal	18/09/2013	GROEN	17.444.459/0001-87	1ª Medição	14	5.879,74	5.879,74	27/09/2013									5.879,74	Não	Sim	OK	0,00
4T13	Supervisão Ambiental (Restauração)	113	Nota Fiscal	18/09/2013	GROEN	17.444.459/0001-87	1ª Medição	15	982,73	982,73	27/09/2013									982,73	Não	Sim	OK	0,00
4T13	Supervisão Ambiental (Restauração)	113	Nota Fiscal	18/09/2013	GROEN	17.444.459/0001-87	1ª Medição	16	13.150,29	13.150,29	27/09/2013									13.150,29	Não	Sim	OK	0,00
4T13	Supervisão Ambiental (Restauração)	113	Nota Fiscal	18/09/2013	GROEN	17.444.459/0001-87	1ª Medição	17	1.349,18	1.349,18	27/09/2013									1.349,18	Não	Sim	OK	0,00
4T13	Supervisão Ambiental (Restauração)	113	Nota Fiscal	18/09/2013	GROEN	17.444.459/0001-87	1ª Medição	18	6.479,37	6.479,37	27/09/2013									6.479,37	Não	Sim	OK	0,00
4T13	Supervisão Ambiental (Restauração)	113	Nota Fiscal	18/09/2013	GROEN	17.444.459/0001-87	1ª Medição	19	4.230,75	4.230,75	27/09/2013									4.230,75	Não	Sim	OK	0,00
4T13	Supervisão Ambiental (Restauração)	113	Nota Fiscal	18/09/2013	GROEN	17.444.459/0001-87	1ª Medição	20	1.490,76	1.490,76	27/09/2013									1.490,76	Não	Sim	OK	0,00
4T13	Supervisão Ambiental (Restauração)	113	Nota Fiscal	18/09/2013	GROEN	17.444.459/0001-87	1ª Medição	21	699,57	699,57	27/09/2013									699,57	Não	Sim	OK	0,00
4T13	Supervisão Ambiental (Restauração)	113	Nota Fiscal	18/09/2013	GROEN	17.444.459/0001-87	1ª Medição	22	791,18	791,18	27/09/2013									791,18	Não	Sim	OK	0,00
4T13	Supervisão Ambiental (Restauração)	113	Nota Fiscal	18/09/2013	GROEN	17.444.459/0001-87	1ª Medição	23	1.532,40	1.532,40	27/09/2013									1.532,40	Não	Sim	OK	0,00
4T13	Supervisão Ambiental (Restauração)	113	Nota Fiscal	18/09/2013	GROEN	17.444.459/0001-87	1ª Medição	24	4.114,15	4.114,15	27/09/2013									4.114,15	Não	Sim	OK	0,00
4T13	Supervisão Ambiental (Restauração)	113	Nota Fiscal	18/09/2013	GROEN	17.444.459/0001-87	1ª Medição	25	1.390,82	1.390,82	27/09/2013									1.390,82	Não	Sim	OK	0,00
4T13	Supervisão Ambiental (Restauração)	113	Nota Fiscal	18/09/2013	GROEN	17.444.459/0001-87	1ª Medição	26	6.079,62	6.079,62	27/09/2013									6.079,62	Não	Sim	OK	0,00
4T13	Supervisão Ambiental (Restauração)	113	Nota Fiscal	18/09/2013	GROEN	17.444.459/0001-87	1ª Medição	27	3.181,39	3.181,39	27/09/2013									3.181,39	Não	Sim	OK	0,00
4T13	Supervisão Ambiental (Restauração)	113	Nota Fiscal	18/09/2013	GROEN	17.444.459/0001-87	1ª Medição	28	3.073,12	3.073,12	27/09/2013									3.073,12	Não	Sim	OK	0,00
4T13	Supervisão Ambiental (Restauração)	113	Nota Fiscal	18/09/2013	GROEN	17.444.459/0001-87	1ª Medição	29	4.955,30	4.955,30	27/09/2013									4.955,30	Não	Sim	OK	0,00
4T13	Supervisão Ambiental (Restauração)	113	Nota Fiscal	18/09/2013	GROEN	17.444.459/0001-87	1ª Medição	30	11.268,11	11.268,11	27/09/2013									11.268,11	Não	Sim	OK	0,00
4T13	Supervisão Ambiental (Restauração)	113	Nota Fiscal	18/09/2013	GROEN	17.444.459/0001-87	1ª Medição	31	4.147,46	4.147,46	27/09/2013									4.147,46	Não	Sim	OK	0,00
4T13	Supervisão Ambiental (Restauração)	113	Nota Fiscal	18/09/2013	GROEN	17.444.459/0001-87	1ª Medição	32	2.873,24	2.873,24	27/09/2013									2.873,24	Não	Sim	OK	0,00
4T13	Supervisão Ambiental (Restauração)	113	Nota Fiscal	18/09/2013	GROEN	17.444.459/0001-87	1ª Medição	33	3.064,79	3.064,79	27/09/2013									3.064,79	Não	Sim	OK	0,00
4T13	Supervisão Ambiental (Restauração)	113	Nota Fiscal	18/09/2013	GROEN	17.444.459/0001-87	1ª Medição	35	2.548,45	2.548,45	27/09/2013									2.548,45	Não	Sim	OK	0,00
4T13	MS-316: Entr. BR-060 (Paraíso das Águas) / Pouso Alto - Lot	113	Nota Fiscal	23/09/2013	CMT CONSTRUTORA	17.194.077/0001-42	1ª Medição	2818	819.527,03	819.527,03	30/09/2013									819.527,03	Não	Sim	OK	0,00
4T13	MS-316: Entr. BR-060 (Paraíso das Águas) / Pouso Alto - Lot	113	Nota Fiscal	23/09/2013	CMT CONSTRUTORA	17.194.077/0001-42	1ª Medição	2819	1.448.118,31	1.448.118,31	30/09/2013									**1.448.118,31**	Sim	Sim	OK	0,00
4T13	MS-316: Entr. BR-060 (Paraíso das Águas) / Pouso Alto - Lot	113	Nota Fiscal	23/09/2013	CMT CONSTRUTORA	17.194.077/0001-42	1ª Medição	2817	779.303,02	779.303,02	30/09/2013									779.303,02	Não	Sim	OK	0,00
4T13	MS-320: Pouso Alto/ Entr. MS-377 - Lote 08	113	Nota Fiscal	24/09/2013	ALVORADA	02.011.044/0001-42	1ª Medição	391	1.310.452,46	1.310.452,46	30/09/2013									**1.310.452,46**	Sim	Sim	OK	0,00
4T13	MS-040: Campo Grande / Santa Rita do Pardo - Lote 07	113	Nota Fiscal	24/09/2013	ENCALSO CONSTRUÇÕES	55.333.769/0001-13	1ª Medição	2221	84.320,88	84.320,88	02/10/2013									84.320,88	Não	Sim	OK	0,00
4T13	MS-320: Pouso Alto/ Entr. MS-377 - Lote 03	113	Nota Fiscal	23/09/2013	MAC ENGENHARIA	80.083.454/0001-02	1ª e 2ª Medição	559	410.035,03	410.035,03	02/10/2013									410.035,03	Não	Sim	OK	0,00
4T13	MS-320: Pouso Alto/ Entr. MS-377 - Lote 03	113	Nota Fiscal	30/09/2013	MAC ENGENHARIA	80.083.454/0001-02	1ª e 2ª Medição	560	716.434,85	716.434,85	02/10/2013									716.434,85	Não	Sim	OK	0,00
4T13	MS-320: Pouso Alto/ Entr. MS-377 - Lote 06	113	Nota Fiscal	24/09/2013	CONSTRUTORA BRASILIA GUAIBA	33.192.873/0001-00	1ª Medição	3709	523.349,14	523.349,14	02/10/2013									523.349,14	Não	Sim	OK	0,00
4T13	MS-040: Campo Grande / Santa Rita do Pardo - Lote 08	113	Nota Fiscal	24/09/2013	ENCALSO CONSTRUÇÕES	55.333.769/0001-13	1ª Medição	2222	65.422,74	65.422,74	03/10/2013									65.422,74	Não	Sim	OK	0,00
4T13	MS-040: Campo Grande / Santa Rita do Pardo - Lote 09	113	Nota Fiscal	27/09/2013	ENCALSO CONSTRUÇÕES	55.333.769/0001-13	1ª Medição	2277	646.332,55	646.332,55	03/10/2013									646.332,55	Não	Sim	OK	0,00
4T13	MS-040: Campo Grande / Santa Rita do Pardo - Lote 09	113	Nota Fiscal	28/09/2013	ENCALSO CONSTRUÇÕES	55.333.769/0001-13	1ª Medição	2278	80.700,69	80.700,69	03/10/2013									80.700,69	Não	Sim	OK	0,00
4T13	MS-320: Pouso Alto/ Entr. MS-377 - Lote 04	113	Nota Fiscal	24/09/2013	MAC ENGENHARIA	80.083.454/0001-02	1ª e 2ª Medição	562	218.938,92	218.938,92	03/10/2013									218.938,92	Não	Sim	OK	0,00
4T13	MS-320: Pouso Alto/ Entr. MS-377 - Lote 04	113	Nota Fiscal	24/09/2013	MAC ENGENHARIA	80.083.454/0001-02	1ª e 2ª Medição	563	551.972,78	551.972,78	03/10/2013									551.972,78	Não	Sim	OK	0,00
4T13	MS-320: Pouso Alto/ Entr. MS-377 - Lote 05	113	Nota Fiscal	24/09/2013	CONSTRUTORA BRASILIA GUAIBA	33.192.873/0001-00	1ª Medição	3710	463.152,16	463.152,16	04/10/2013									463.152,16	Não	Sim	OK	0,00
4T13	MS-320: Pouso Alto/ Entr. MS-377 - Lote 05	113	Nota Fiscal	24/09/2013	CONSTRUTORA BRASILIA GUAIBA	33.192.873/0001-00	1ª Medição	3715	63.157,11	63.157,11	04/10/2013									63.157,11	Não	Sim	OK	0,00
4T13	MS-276/MS-480: Bataporã / Anaurilândia - Entr. MS-276 / P	241	Nota Fiscal	01/10/2013	EQUIPE ENGENHARIA LTDA	82.595.174/0001-09	12ª Medição	1119	37.512,71	37.512,71	08/10/2013									37.512,71	Não	Sim	OK	0,00
4T13	MS-276/MS-480: Bataporã / Anaurilândia - Entr. MS-276 / P	240	Nota Fiscal	01/10/2013	EQUIPE ENGENHARIA LTDA	82.595.174/0001-09	12ª Medição	1119	35.456,96	35.456,96	08/10/2013									35.456,96	Não	Sim	OK	0,00
1T14	MS-276/MS-480: Bataporã / Anaurilândia - Entr. MS-276 / P	240	Nota Fiscal	01/10/2013	EQUIPE ENGENHARIA LTDA	82.595.174/0001-09	12ª Medição	1120	29.659,96	29.659,96	08/10/2013									29.659,96	Não	Sim	OK	0,00
4T13	MS-430: São Gabriel do Oeste / Rio Negro - Lote 01	241	Nota Fiscal	03/10/2013	Proteco Construções Ltda	03.272.150/0001-42	5ª Medição	1755	846.294,96	846.294,96	15/10/2013									**846.294,96**	Sim	Sim	OK	0,00
4T13	MS-430: São Gabriel do Oeste / Rio Negro - Lote 01	241	Nota Fiscal	03/10/2013	Proteco Construções Ltda	03.272.150/0001-42	5ª Medição	1756	2.388.777,53	2.388.777,53	15/10/2013									**2.388.777,53**	Sim	Sim	OK	0,00
4T13	Gerenciamento (MS-040)	113	Nota Fiscal	02/10/2013	CPR - CONSULTORIA E PROJETOS RODOR	03.796.810/0001-94	5ª Medição	436	75.138,94	75.138,94	16/10/2013									75.138,94	Não	Sim	OK	0,00
4T13	Gerenciamento (MS-040)	113	Nota Fiscal	02/10/2013	CPR - CONSULTORIA E PROJETOS RODOR	03.796.810/0001-94	5ª Medição	437	33.579,41	33.579,41	16/10/2013									33.579,41	Não	Sim	OK	0,00
4T13	Gerenciamento (MS-040)	113	Nota Fiscal	02/10/2013	CPR - CONSULTORIA E PROJETOS RODOR	03.796.810/0001-94	5ª Medição	438	65.901,55	65.901,55	16/10/2013									65.901,55	Não	Sim	OK	0,00
4T13	MS-320: Pouso Alto/ Entr. MS-377 - Lote 07	113	Nota Fiscal	01/10/2013	COPLAN CONSTRUTORA	49.681.778/0001-00	1ª Medição	47	954.890,21	954.890,21	16/10/2013									954.890,21	Não	Sim	OK	0,00
4T13	MS-147: Entr. Vila Rica / Culturama	241	Nota Fiscal	04/10/2013	TRANSENGE	36.798.718/0001-12	2ª Medição	774	1.368.681,81	1.368.681,81	17/10/2013									**1.368.681,81**	Sim	Sim	OK	0,00
4T13	MS-147: Entr. Vila Rica / Culturama	241	Nota Fiscal	04/10/2013	TRANSENGE	36.798.718/0001-12	2ª Medição	775	1.138.061,44	1.138.061,44	17/10/2013									1.138.061,44	Não	Sim	OK	0,00
4T13	MS-160: Tacuru / Sete Quedas	113	Nota Fiscal	23/09/2013	TRANSENGE	36.798.718/0001-12	1ª Medição	765	2.142.535,78	2.142.535,78	17/10/2013									**2.142.535,78**	Sim	Sim	OK	0,00
4T13	MS-160: Tacuru / Sete Quedas	113	Nota Fiscal	23/09/2013	TRANSENGE	36.798.718/0001-12	1ª Medição	766	639.978,22	639.978,22	17/10/2013									639.978,22	Não	Sim	OK	0,00
4T13	MS-162: Dourados / Placa do Abadio e MS-470: Douradina / I	113	Nota Fiscal	01/10/2013	MEEL ENGENHARIA	05.269.841/0001-12	1ª Medição	238	493.860,26	493.860,26	17/10/2013									**493.860,26**	Sim	Sim	OK	0,00
4T13	MS-162: Dourados / Placa do Abadio e MS-470: Douradina / I	113	Nota Fiscal	01/10/2013	MEEL ENGENHARIA	05.269.841/0001-12	1ª Medição	239	231.602,06	231.602,06	17/10/2013									231.602,06	Não	Sim	OK	0,00
4T13	MS-162: Dourados / Placa do Abadio e MS-470: Douradina / I	113	Nota Fiscal	01/10/2013	MEEL ENGENHARIA	05.269.841/0001-12	1ª Medição	240	263.444,89	263.444,89	17/10/2013									263.444,89	Não	Sim	OK	0,00
4T13	MS-240: Paranaíba / Inocência	113	Nota Fiscal	08/10/2013	TRANSENGE	36.798.718/0001-12	1ª e 2ª Medição	776	186.621,48	186.621,48	17/10/2013									186.621,48	Não	Sim	OK	0,00
4T13	MS-240: Paranaíba / Inocência	113	Nota Fiscal	08/10/2013	TRANSENGE	36.798.718/0001-12	1ª e 2ª Medição	777	121.843,77	121.843,77	17/10/2013									121.843,77	Não	Sim	OK	0,00
4T13	MS-240: Paranaíba / Inocência	113	Nota Fiscal	08/10/2013	TRANSENGE	36.798.718/0001-12	1ª e 2ª Medição	778	483.358,85	483.358,85	17/10/2013									483.358,85	Não	Sim	OK	0,00
4T13	MS-240: Paranaíba / Inocência	113	Nota Fiscal	08/10/2013	TRANSENGE	36.798.718/0001-12	1ª e 2ª Medição	779	315.581,39	315.581,39	17/10/2013									315.581,39	Não	Sim	OK	0,00
4T13	MS-295: Eldorado / Iguatemi / Tacuru	113	Nota Fiscal	01/10/2013	TV TÉCNICA	76.641.448/0001-56	1ª e 2ª Medição	884	275.871,94	275.871,94	17/10/2013									275.871,94	Não	Sim	OK	0,00
4T13	MS-295: Eldorado / Iguatemi / Tacuru	113	Nota Fiscal	01/10/2013	TV TÉCNICA	76.641.448/0001-56	1ª e 2ª Medição	885	90.739,34	90.739,34	17/10/2013									90.739,34	Não	Sim	OK	0,00
4T13	MS-295: Eldorado / Iguatemi / Tacuru	113	Nota Fiscal	01/10/2013	TV TÉCNICA	76.641.448/0001-56	1ª e 2ª Medição	886	242.377,56	242.377,56	17/10/2013									242.377,56	Não	Sim	OK	0,00
4T13	MS-295: Eldorado / Iguatemi / Tacuru	113	Nota Fiscal	01/10/2013	TV TÉCNICA	76.641.448/0001-56	1ª e 2ª Medição	887	696.686,82	696.686,82	17/10/2013									696.686,82	Não	Sim	OK	0,00
4T13	MS-295: Eldorado / Iguatemi / Tacuru	113	Nota Fiscal	01/10/2013	TV TÉCNICA	76.641.448/0001-56	1ª e 2ª Medição	888	229.153,06	229.153,06	17/10/2013									229.153,06	Não	Sim	OK	0,00
4T13	MS-295: Eldorado / Iguatemi / Tacuru	113	Nota Fiscal	01/10/2013	TV TÉCNICA	76.641.448/0001-56	1ª e 2ª Medição	889	612.100,13	612.100,13	17/10/2013									612.100,13	Não	Sim	OK	0,00
1T14	MS-324: Água Clara / Córrego Barra Mansa	241	Nota Fiscal	10/10/2013	ENGEPAR	01.618.204/0001-53	3ª Medição	616	999.180,61	999.180,61	17/10/2013									999.180,61	Não	Sim	OK	0,00
4T13	Gerenciamento (MS-339, MS-240)	113	Nota Fiscal	10/10/2013	EGETRA ENGENHARIA LTDA	04.769.095/0001-63	5ª Medição	25	51.176,64	51.176,64	21/10/2013									51.176,64	Não	Sim	OK	0,00
4T13	Gerenciamento (MS-339, MS-240)	113	Nota Fiscal	10/10/2013	EGETRA ENGENHARIA LTDA	04.769.095/0001-63	5ª Medição	26	33.427,95	33.427,95	21/10/2013									33.427,95	Não	Sim	OK	0,00
4T13	Gerenciamento (MS-339, MS-240)	113	Nota Fiscal	10/10/2013	EGETRA ENGENHARIA LTDA	04.769.095/0001-63

		EMPENHO	DOCUMENTO FISCAL						COMPROVANTE DE PAGAMENTO												Check BNDES			
Nº RED	Produto	Fonte de Recursos	Tipo Documento	Data emissão	Fornecedor/Prestador de Serviço	CNPJ/CPF	Breve descrição do produto / serviço	N° Documento	Valor Bruto Total (R$)	Valor Líq Fornecedor 1º parcela (R$)	Data pagamento 1	Valor Líq Fornecedor 2º parcela (R$)	Data pagamento 2	ISS (R$)	Data pagamento ISS	INSS (R$)	Data pagamento INSS	Retenções Federais e ajustes (R$)	Data pagamento RF	Total Pagamentos (R$)	Verificação Amostral BNDES	Aceite BNDES	Check Valor Total do Documento Fiscal x Comprovante de Pagamento	Diferença NF Comp Pgt
4T13	Gerenciamento (MS-339, MS-240)	113	Nota Fiscal	01/07/2013	EGETRA ENGENHARIA LTDA	04.769.095/0001-63	1ª e 2ª Medição	13	15.467,85	15.467,85	22/10/2013									15.467,85	Não	Sim	OK	0,00
4T13	Gerenciamento (MS-339, MS-240)	113	Nota Fiscal	01/07/2013	EGETRA ENGENHARIA LTDA	04.769.095/0001-63	1ª e 2ª Medição	14	67.847,26	67.847,26	22/10/2013									67.847,26	Não	Sim	OK	0,00
4T13	Gerenciamento (MS-339, MS-240)	113	Nota Fiscal	14/08/2013	EGETRA ENGENHARIA LTDA	04.769.095/0001-63	3ª Medição	16	51.176,64	51.176,64	22/10/2013									51.176,64	Não	Sim	OK	0,00
4T13	Gerenciamento (MS-339, MS-240)	113	Nota Fiscal	14/08/2013	EGETRA ENGENHARIA LTDA	04.769.095/0001-63	3ª Medição	17	33.427,96	33.427,96	22/10/2013									33.427,96	Não	Sim	OK	0,00
4T13	Gerenciamento (MS-339, MS-240)	113	Nota Fiscal	14/08/2013	EGETRA ENGENHARIA LTDA	04.769.095/0001-63	3ª Medição	18	10.954,52	10.954,52	22/10/2013									10.954,52	Não	Sim	OK	0,00
4T13	Gerenciamento (MS-339, MS-240)	113	Nota Fiscal	14/08/2013	EGETRA ENGENHARIA LTDA	04.769.095/0001-63	3ª Medição	19	48.050,26	48.050,26	22/10/2013									48.050,26	Não	Sim	OK	0,00
4T13	Gerenciamento (MS-339, MS-240)	113	Nota Fiscal	05/09/2013	EGETRA ENGENHARIA LTDA	04.769.095/0001-63	4ª Medição	20	51.176,64	51.176,64	22/10/2013									51.176,64	Não	Sim	OK	0,00
4T13	Gerenciamento (MS-339, MS-240)	113	Nota Fiscal	05/09/2013	EGETRA ENGENHARIA LTDA	04.769.095/0001-63	4ª Medição	21	33.427,95	33.427,95	22/10/2013									33.427,95	Não	Sim	OK	0,00
4T13	Gerenciamento (MS-339, MS-240)	113	Nota Fiscal	05/09/2013	EGETRA ENGENHARIA LTDA	04.769.095/0001-63	4ª Medição	22	10.954,52	10.954,52	22/10/2013									10.954,52	Não	Sim	OK	0,00
4T13	Gerenciamento (MS-339, MS-240)	113	Nota Fiscal	05/09/2013	EGETRA ENGENHARIA LTDA	04.769.095/0001-63	4ª Medição	23	48.050,27	48.050,27	22/10/2013									48.050,27	Não	Sim	OK	0,00
4T13	Gerenciamento (MS-295, MS-160, MS-384)	113	Nota Fiscal	18/07/2013	SISTEMA PRI ENGENHARIA LTDA	50.861.616/0001-25	2ª Medição	16014	44.477,16	44.477,16	24/10/2013									44.477,16	Não	Sim	OK	0,00
4T13	Gerenciamento (MS-295, MS-160, MS-384)	113	Nota Fiscal	15/10/2013	SISTEMA PRI ENGENHARIA LTDA	50.861.616/0001-25	5ª Medição	16737	19.782,65	19.782,65	24/10/2013									19.782,65	Não	Sim	OK	0,00
4T13	Gerenciamento (MS-295, MS-160, MS-384)	113	Nota Fiscal	15/10/2013	SISTEMA PRI ENGENHARIA LTDA	50.861.616/0001-25	5ª Medição	16738	19.085,26	19.085,26	24/10/2013									19.085,26	Não	Sim	OK	0,00
4T13	Gerenciamento (MS-295, MS-160, MS-384)	113	Nota Fiscal	15/10/2013	SISTEMA PRI ENGENHARIA LTDA	50.861.616/0001-25	5ª Medição	16739	30.755,71	30.755,71	24/10/2013									30.755,71	Não	Sim	OK	0,00
4T13	Gerenciamento (MS-295, MS-160, MS-384)	113	Nota Fiscal	15/10/2013	SISTEMA PRI ENGENHARIA LTDA	50.861.616/0001-25	5ª Medição	16740	36.534,76	36.534,76	24/10/2013									36.534,76	Não	Sim	OK	0,00
4T13	Gerenciamento (MS-295, MS-160, MS-384)	113	Nota Fiscal	15/10/2013	SISTEMA PRI ENGENHARIA LTDA	50.861.616/0001-25	5ª Medição	16741	6.097,52	6.097,52	24/10/2013									6.097,52	Não	Sim	OK	0,00
4T13	Gerenciamento (MS-295, MS-160, MS-384)	113	Nota Fiscal	15/10/2013	SISTEMA PRI ENGENHARIA LTDA	50.861.616/0001-25	5ª Medição	16742	81.876,02	81.876,02	24/10/2013									81.876,02	Não	Sim	OK	0,00
4T13	Gerenciamento (MS-295, MS-160, MS-384)	113	Nota Fiscal	15/10/2013	SISTEMA PRI ENGENHARIA LTDA	50.861.616/0001-25	5ª Medição	16743	8.407,43	8.407,43	24/10/2013									8.407,43	Não	Sim	OK	0,00
4T13	Gerenciamento (MS-295, MS-160, MS-384)	113	Nota Fiscal	15/10/2013	SISTEMA PRI ENGENHARIA LTDA	50.861.616/0001-25	5ª Medição	16744	9.537,20	9.537,20	24/10/2013									9.537,20	Não	Sim	OK	0,00
4T13	Gerenciamento (MS-295, MS-160, MS-384)	113	Nota Fiscal	15/10/2013	SISTEMA PRI ENGENHARIA LTDA	50.861.616/0001-25	5ª Medição	16745	25.547,80	25.547,80	24/10/2013									25.547,80	Não	Sim	OK	0,00
4T13	MS-162/355: Quebra Coco / Dois Irmãos do Buritti - Lote 02	113	Nota Fiscal	09/09/2013	INTERCOLA	16.044.786/0001-89	1ª e 2ª Medição	163	2.371.803,98	2.371.803,98	24/10/2013									2.371.803,98	Não	Sim	OK	0,00
4T13	MS-162/355: Quebra Coco / Dois Irmãos do Buritti - Lote 02	113	Nota Fiscal	14/10/2013	INTERCOLA	16.044.786/0001-89	3ª Medição	164	1.067.326,91	1.067.326,91	24/10/2013									1.067.326,91	Não	Sim	OK	0,00
4T13	MS-180: Juti - Iguatemi - Lote 03	113	Nota Fiscal	10/10/2013	CCB CONSTRUTORA	02.156.313/0001-69	1ª Medição	437	791.923,50	791.923,50	24/10/2013									**791.923,50**	Sim	Sim	OK	0,00
4T13	MS-180: Juti - Iguatemi - Lote 04	113	Nota Fiscal	10/10/2013	CCB CONSTRUTORA	02.156.313/0001-69	1ª Medição	438	3.553.305,61	3.553.305,61	24/10/2013									**3.553.305,61**	Sim	Sim	OK	0,00
4T13	MS-395: Anaurilândia / Bataguassu	113	Nota Fiscal	17/10/2013	EQUIPE ENGENHARIA LTDA	82.595.174/0001-09	2ª Medição	1131	2.369.833,76	2.369.833,76	24/10/2013									2.369.833,76	Não	Sim	OK	0,00
4T13	MS-395: Anaurilândia / Bataguassu	113	Nota Fiscal	17/10/2013	EQUIPE ENGENHARIA LTDA	82.595.174/0001-09	2ª Medição	1132	2.313.632,16	2.313.632,16	24/10/2013									2.313.632,16	Não	Sim	OK	0,00
4T13	MS-316: Entr. BR-060 (Paraíso das Águas) / Pouso Alto - Lot	113	Nota Fiscal	17/10/2013	CMT CONSTRUTORA	17.194.077/0001-42	2ª Medição	2828	1.131.797,94	1.131.797,94	25/10/2013									1.131.797,94	Não	Sim	OK	0,00
4T13	MS-320: Pouso Alto/ Entr. MS-377 - Lote 03	113	Nota Fiscal	17/10/2013	MAC ENGENHARIA	80.083.454/0001-02	3ª Medição	574	976.282,55	976.282,55	25/10/2013									**976.282,55**	Sim	Sim	OK	0,00
4T13	MS-320: Pouso Alto/ Entr. MS-377 - Lote 03	113	Nota Fiscal	17/10/2013	MAC ENGENHARIA	80.083.454/0001-02	3ª Medição	575	1.705.812,38	1.705.812,38	25/10/2013									**1.705.812,38**	Sim	Sim	OK	0,00
4T13	Gerenciamento (MS-395, MS-276/480, MS-162, MS-470, MS-	113	Nota Fiscal	21/10/2013	CONSEGV PLANEJAMENTO E OBRAS LTDA	26.853.267/0001-15	5ª a 6ª Medição	822	16.816,30	16.816,30	29/10/2013									**16.816,30**	Sim	Sim	OK	0,00
4T13	Gerenciamento (MS-395, MS-276/480, MS-162, MS-470, MS-	113	Nota Fiscal	21/10/2013	CONSEGV PLANEJAMENTO E OBRAS LTDA	26.853.267/0001-15	5ª a 6ª Medição	823	7.877,90	7.877,90	29/10/2013									**7.877,90**	Sim	Sim	OK	0,00
4T13	Gerenciamento (MS-395, MS-276/480, MS-162, MS-470, MS-	113	Nota Fiscal	21/10/2013	CONSEGV PLANEJAMENTO E OBRAS LTDA	26.853.267/0001-15	5ª a 6ª Medição	824	8.968,70	8.968,70	29/10/2013									**8.968,70**	Sim	Sim	OK	0,00
4T13	Gerenciamento (MS-395, MS-276/480, MS-162, MS-470, MS-	113	Nota Fiscal	21/10/2013	CONSEGV PLANEJAMENTO E OBRAS LTDA	26.853.267/0001-15	5ª a 6ª Medição	825	47.418,92	47.418,92	29/10/2013									**47.418,92**	Sim	Sim	OK	0,00
4T13	Gerenciamento (MS-395, MS-276/480, MS-162, MS-470, MS-	113	Nota Fiscal	21/10/2013	CONSEGV PLANEJAMENTO E OBRAS LTDA	26.853.267/0001-15	5ª a 6ª Medição	826	46.328,14	46.328,14	29/10/2013									**46.328,14**	Sim	Sim	OK	0,00
4T13	Gerenciamento (MS-395, MS-276/480, MS-162, MS-470, MS-	113	Nota Fiscal	21/10/2013	CONSEGV PLANEJAMENTO E OBRAS LTDA	26.853.267/0001-15	5ª a 6ª Medição	827	32.420,60	32.420,60	29/10/2013									**32.420,60**	Sim	Sim	OK	0,00
4T13	Gerenciamento (MS-395, MS-276/480, MS-162, MS-470, MS-	113	Nota Fiscal	21/10/2013	CONSEGV PLANEJAMENTO E OBRAS LTDA	26.853.267/0001-15	5ª a 6ª Medição	828	79.778,94	79.778,94	29/10/2013									**79.778,94**	Sim	Sim	OK	0,00
4T13	Gerenciamento (MS-395, MS-276/480, MS-162, MS-470, MS-	113	Nota Fiscal	21/10/2013	CONSEGV PLANEJAMENTO E OBRAS LTDA	26.853.267/0001-15	5ª a 6ª Medição	829	34.602,18	34.602,18	29/10/2013									**34.602,18**	Sim	Sim	OK	0,00
4T13	Gerenciamento (MS-395, MS-276/480, MS-162, MS-470, MS-	113	Nota Fiscal	21/10/2013	CONSEGV PLANEJAMENTO E OBRAS LTDA	26.853.267/0001-15	5ª a 6ª Medição	830	28.784,66	28.784,66	29/10/2013									**28.784,66**	Sim	Sim	OK	0,00
4T13	MS-040: Campo Grande / Santa Rita do Pardo - Lote 10	113	Nota Fiscal	18/10/2013	CGR ENGENHARIA	37.546.967/0001-83	1ª e 2ª Medição	1521	390.223,06	390.223,06	29/10/2013									**390.223,06**	Sim	Sim	OK	0,00
4T13	MS-040: Campo Grande / Santa Rita do Pardo - Lote 10	113	Nota Fiscal	18/10/2013	CGR ENGENHARIA	37.546.967/0001-83	1ª e 2ª Medição	1523	211.998,30	211.998,30	29/10/2013									211.998,30	Não	Sim	OK	0,00
4T13	MS-162/355: Quebra Coco / Dois Irmãos do Buritti - Lote 01	113	Nota Fiscal	08/08/2013	DMP	07.127.846/0001-36	1ª Medição	211	1.698.999,69	1.698.999,69	29/10/2013									**1.698.999,69**	Sim	Sim	OK	0,00
4T13	MS-162/355: Quebra Coco / Dois Irmãos do Buritti - Lote 01	113	Nota Fiscal	24/09/2013	DMP	07.127.846/0001-36	2ª Medição	216	1.974.386,53	1.974.386,53	29/10/2013									**1.974.386,53**	Sim	Sim	OK	0,00
4T13	MS-162/355: Quebra Coco / Dois Irmãos do Buritti - Lote 01	113	Nota Fiscal	21/10/2013	DMP	07.127.846/0001-36	3ª Medição	219	319.937,23	319.937,23	29/10/2013									**319.937,23**	Sim	Sim	OK	0,00
4T13	MS-162/355: Quebra Coco / Dois Irmãos do Buritti - Lote 01	113	Nota Fiscal	21/10/2013	DMP	07.127.846/0001-36	3ª Medição	220	1.210.122,22	1.210.122,22	29/10/2013									**1.210.122,22**	Sim	Sim	OK	0,00
4T13	MS-316: Entr. BR-060 (Paraíso das Águas) / Pouso Alto - Lot	113	Nota Fiscal	17/10/2013	CMT CONSTRUTORA	17.194.077/0001-42	2ª Medição	2830	840.915,58	840.915,58	29/10/2013									840.915,58	Não	Sim	OK	0,00
4T13	MS-316: Entr. BR-060 (Paraíso das Águas) / Pouso Alto - Lot	113	Nota Fiscal	17/10/2013	CMT CONSTRUTORA	17.194.077/0001-42	2ª Medição	2832	475.071,25	475.071,25	29/10/2013									475.071,25	Não	Sim	OK	0,00
4T13	MS-320: Pouso Alto/ Entr. MS-377 - Lote 05	113	Nota Fiscal	17/10/2013	CONSTRUTORA BRASILIA GUAIBA	33.192.873/0001-00	2ª Medição	3725	80.914,89	80.914,89	29/10/2013									80.914,89	Não	Sim	OK	0,00
4T13	MS-320: Pouso Alto/ Entr. MS-377 - Lote 05	113	Nota Fiscal	17/10/2013	CONSTRUTORA BRASILIA GUAIBA	33.192.873/0001-00	2ª Medição	3728	593.375,89	593.375,89	29/10/2013									593.375,89	Não	Sim	OK	0,00
4T13	MS-320: Pouso Alto/ Entr. MS-377 - Lote 07	113	Nota Fiscal	22/10/2013	COPLAN CONSTRUTORA	49.681.778/0001-00	2ª Medição	56	250.730,89	14.667,75	29/10/2013	236.063,14	18/11/2013							250.730,89	Não	Sim	OK	0,00
4T13	MS-320: Pouso Alto/ Entr. MS-377 - Lote 08	113	Nota Fiscal	22/10/2013	ALVORADA	02.011.044/0001-42	2ª Medição	416	1.038.788,79	1.038.788,79	29/10/2013									1.038.788,79	Não	Sim	OK	0,00
4T13	Supervisão Ambiental (Restauração)	113	Nota Fiscal	16/10/2013	GROEN	17.444.459/0001-87	2ª Medição	40	7.936,19	7.936,19	29/10/2013									7.936,19	Não	Sim	OK	0,00
4T13	Supervisão Ambiental (Restauração)	113	Nota Fiscal	16/10/2013	GROEN	17.444.459/0001-87	2ª Medição	41	1.326,45	1.326,45	29/10/2013									1.326,45	Não	Sim	OK	0,00
4T13	Supervisão Ambiental (Restauração)	113	Nota Fiscal	16/10/2013	GROEN	17.444.459/0001-87	2ª Medição	42	17.749,64	17.749,64	29/10/2013									17.749,64	Não	Sim	OK	0,00
4T13	Supervisão Ambiental (Restauração)	113	Nota Fiscal	16/10/2013	GROEN	17.444.459/0001-87	2ª Medição	43	1.821,05	1.821,05	29/10/2013									1.821,05	Não	Sim	OK	0,00
4T13	Supervisão Ambiental (Restauração)	113	Nota Fiscal	16/10/2013	GROEN	17.444.459/0001-87	2ª Medição	44	8.745,55	8.745,55	29/10/2013									8.745,55	Não	Sim	OK	0,00
4T13	Supervisão Ambiental (Restauração)	113	Nota Fiscal	16/10/2013	GROEN	17.444.459/0001-87	2ª Medição	45	5.710,46	5.710,46	29/10/2013									5.710,46	Não	Sim	OK	0,00
4T13	Supervisão Ambiental (Restauração)	113	Nota Fiscal	16/10/2013	GROEN	17.444.459/0001-87	2ª Medição	46	2.012,15	2.012,15	29/10/2013									2.012,15	Não	Sim	OK	0,00
4T13	Supervisão Ambiental (Restauração)	113	Nota Fiscal	16/10/2013	GROEN	17.444.459/0001-87	2ª Medição	47	944,25	944,25	29/10/2013									944,25	Não	Sim	OK	0,00
4T13	Supervisão Ambiental (Restauração)	113	Nota Fiscal	16/10/2013	GROEN	17.444.459/0001-87	2ª Medição	48	1.067,90	1.067,90	29/10/2013									1.067,90	Não	Sim	OK	0,00
4T13	Supervisão Ambiental (Restauração)	113	Nota Fiscal	16/10/2013	GROEN	17.444.459/0001-87	2ª Medição	49	2.068,36	2.068,36	29/10/2013									2.068,36	Não	Sim	OK	0,00
4T13	Supervisão Ambiental (Restauração)	113	Nota Fiscal	16/10/2013	GROEN	17.444.459/0001-87	2ª Medição	50	5.553,09	5.553,09	29/10/2013									5.553,09	Não	Sim	OK	0,00
4T13	Supervisão Ambiental (Restauração)	113	Nota Fiscal	16/10/2013	GROEN	17.444.459/0001-87	2ª Medição	51	1.877,26	1.877,26	29/10/2013									1.877,26	Não	Sim	OK	0,00
4T13	Supervisão Ambiental (Restauração)	113	Nota Fiscal	16/10/2013	GROEN	17.444.459/0001-87	2ª Medição	52	8.205,98	8.205,98	29/10/2013									8.205,98	Não	Sim	OK	0,00
4T13	Supervisão Ambiental (Restauração)	113	Nota Fiscal	16/10/2013	GROEN	17.444.459/0001-87	2ª Medição	53	4.294,09	4.294,09	29/10/2013									4.294,09	Não	Sim	OK	0,00
4T13	Supervisão Ambiental (Restauração)	113	Nota Fiscal	16/10/2013	GROEN	17.444.459/0001-87	2ª Medição	54	4.147,95	4.147,95	29/10/2013									4.147,95	Não	Sim	OK	0,00
4T13	Supervisão Ambiental (Restauração)	113	Nota Fiscal	16/10/2013	GROEN	17.444.459/0001-87	2ª Medição	55	6.688,43	6.688,43	29/10/2013									6.688,43	Não	Sim	OK	0,00
4T13	Supervisão Ambiental (Restauração)	113	Nota Fiscal	16/10/2013	GROEN	17.444.459/0001-87	2ª Medição	56	15.209,16	15.209,16	29/10/2013									15.209,16	Não	Sim	OK	0,00
4T13	Supervisão Ambiental (Restauração)	113	Nota Fiscal	16/10/2013	GROEN	17.444.459/0001-87	2ª Medição	57	5.598,05	5.598,05	29/10/2013									5.598,05	Não	Sim	OK	0,00
4T13	Supervisão Ambiental (Restauração)	113	Nota Fiscal	16/10/2013	GROEN	17.444.459/0001-87	2ª Medição	58	3.878,17	3.878,17	29/10/2013									3.878,17	Não	Sim	OK	0,00
4T13	Supervisão Ambiental (Restauração)	113	Nota Fiscal	16/10/2013	GROEN	17.444.459/0001-87	2ª Medição	59	4.136,71	4.136,71	29/10/2013									4.136,71	Não	Sim	OK	0,00
4T13	Supervisão Ambiental (Restauração)	113	Nota Fiscal	16/10/2013	GROEN	17.444.459/0001-87	2ª Medição	60	3.439,76	3.439,76	29/10/2013									3.439,76	Não	Sim	OK	0,00
4T13	Gerenciamento (MS-180, MS-162 (Av. Guaicurus), MS-274)	113	Nota Fiscal	17/10/2013	EGA CONSTRUÇÕES E INTERMEDIAÇÕES	08.414.841/0001-57	5ª Medição	83	17.402,15	17.402,15	30/10/2013									**17.402,15**	Sim	Sim	OK	0,00
4T13	Gerenciamento (MS-180, MS-162 (Av. Guaicurus), MS-274)	113	Nota Fiscal	17/10/2013	EGA CONSTRUÇÕES E INTERMEDIAÇÕES	08.414.841/0001-57	5ª Medição	84	21.064,78	21.064,78	30/10/2013									**21.064,78**	Sim	Sim	OK	0,00
4T13	Gerenciamento (MS-180, MS-162 (Av. Guaicurus), MS-274)	113	Nota Fiscal	17/10/2013	EGA CONSTRUÇÕES E INTERMEDIAÇÕES	08.414.841/0001-57	5ª Medição	85	106.848,22	106.848,22	30/10/2013									**106.848,22**	Sim	Sim	OK	0,00
4T13	Gerenciamento (MS-180, MS-162 (Av. Guaicurus), MS-274)	113	Nota Fiscal	17/10/2013	EGA CONSTRUÇÕES E INTERMEDIAÇÕES	08.414.841/0001-57	5ª Medição	86	17.500,38	17.500,38	30/10/2013									**17.500,38**	Sim	Sim	OK	0,00
4T13	Gerenciamento (MS-180, MS-162 (Av. Guaicurus), MS-274)	113	Nota Fiscal	17/10/2013	EGA CONSTRUÇÕES E INTERMEDIAÇÕES	08.414.841/0001-57	5ª Medição	87	20.215,45	20.215,45	30/10/2013									**20.215,45**	Sim	Sim	OK	0,00
4T13	MS-040: Campo Grande / Santa Rita do Pardo - Lote 07	113	Nota Fiscal	22/10/2013	ENCALSO CONSTRUÇÕES	55.333.769/0001-13	2ª Medição	2240	724.127,03	724.127,03	30/10/2013									724.127,03	Não	Sim	OK	0,00
4T13	MS-040: Campo Grande / Santa Rita do Pardo - Lote 08	113	Nota Fiscal	22/10/2013	ENCALSO CONSTRUÇÕES	55.333.769/0001-13	2ª Medição	2241	692.965,20	692.965,20	30/10/2013									692.965,20	Não	Sim	OK	0,00
4T13	MS-040: Campo Grande / Santa Rita do Pardo - Lote 09	113	Nota Fiscal	22/10/2013	ENCALSO CONSTRUÇÕES	55.333.769/0001-13	2ª Medição	2242	127.861,20	127.861,20	30/10/2013									127.861,20	Não	Sim	OK	0,00
4T13	MS-040: Campo Grande / Santa Rita do Pardo - Lote 09	113	Nota Fiscal	22/10/2013	ENCALSO CONSTRUÇÕES	55.333.769/0001-13	2ª Medição	2243	1.024.041,50	1.024.041,50	30/10/2013									1.024.041,50	Não	Sim	OK	0,00
4T13	MS-320: Pouso Alto/ Entr. MS-377 - Lote 04	113	Nota Fiscal	18/10/2013	MAC ENGENHARIA	80.083.454/0001-02	3ª Medição	578	367.621,54	367.621,54	30/10/2013									367.621,54	Não	Sim	OK	0,00
4T13	MS-320: Pouso Alto/ Entr. MS-377 - Lote 04	113	Nota Fiscal	18/10/2013	MAC ENGENHARIA	80.083.454/0001-02	3ª Medição	579	926.820,49	926.820,49	30/10/2013									926.820,49	Não	Sim	OK	0,00
4T13	MS-162: Dourados / Placa do Abadio e MS-470: Douradina / D	113	Nota Fiscal	23/10/2013	MEEL ENGENHARIA	05.269.841/0001-12	2ª Medição	246	442.245,76	442.245,76	31/10/2013									442.245,76	Não	Sim	OK	0,00
4T13	MS-162: Dourados / Placa do Abadio e MS-470: Douradina / D	113	Nota Fiscal	23/10/2013	MEEL ENGENHARIA	05.269.841/0001-12	2ª Medição	247	235.911,63	235.911,63	31/10/2013									235.911,63	Não	Sim	OK	0,00
4T13	MS-162: Dourados / Placa do Abadio e MS-470: Douradina / D	113	Nota Fiscal	23/10/2013	MEEL ENGENHARIA	05.269.841/0001-12	2ª Medição	248	207.396,79	207.396,79	31/10/2013									207.396,79	Não	Sim	OK	0,00
4T13	MS-295: Eldorado / Iguatemi / Tacuru	113	Nota Fiscal	22/10/2013	TV TÉCNICA	76.641.448/0001-56	3ª Medição	945	3.095.574,56	3.095.574,56	04/11/2013									**3.095.574,56**	Sim	Sim	OK	0,00
4T13	MS-295: Eldorado / Iguatemi / Tacuru	113	Nota Fiscal	22/10/2013	TV TÉCNICA	76.641.448/0001-56	3ª Medição	946	1.018.191,19	1.018.191,19	04/11/2013									**1.018.191,19**	Sim	Sim	OK	0,00
4T13	MS-295: Eldorado / Iguatemi / Tacuru	113	Nota Fiscal	22/10/2013	TV TÉCNICA	76.641.448/0001-56	3ª Medição	947	2.719.732,17	2.719.732,17	04/11/2013									**2.719.732,17**	Sim	Sim	OK	0,00
4T13	MS-010: Campo Grande / Rochedinho	241	Nota Fiscal	26/10/2013	ANFER	01.551.589/0001-89	3ª Medição	390	1.395.379,18	1.395.379,18	05/11/2013									**1.395.379,18**	Sim	Sim	OK	0,00
4T13	MS-276/MS-480: Batayporã / Anaurilândia - Entr. MS-276 / Pó	241	Nota Fiscal	22/10/2013	EQUIPE ENGENHARIA LTDA	82.595.174/0001-09	13ª Medição	1137	79.241,25	79.241,25	05/11/2013									79.241,25	Não	Sim	OK	0,00
4T13	MS-276/MS-480: Batayporã / Anaurilândia - Entr. MS-276 / Pó	240	Nota Fiscal	22/10/2013	EQUIPE ENGENHARIA LTDA	82.595.174/0001-09	13ª Medição	1137	36.317,12	36.317,12	05/11/2013									36.317,12	Não	Sim	OK	0,00
1T14	MS-276/MS-480: Batayporã / Anaurilândia - Entr. MS-276 / Pó	240	Nota Fiscal	22/10/2013	EQUIPE ENGENHARIA LTDA	82.595.174/0001-09	13ª Medição	1138	46.970,99	46.970,99	05/11/2013									46.970,99	Não	Sim	OK	0,00
4T13	MS-240: Paranaíba / Inocência	113	Nota Fiscal	25/10/2013	TRANSENGE	36.798.718/0001-12	3ª Medição	793	682.990,42	682.990,42	06/11/2013									682.990,42	Não	Sim	OK	0,00
4T13	MS-240: Paranaíba / Inocência	113	Nota Fiscal	25/10/2013	TRANSENGE	36.798.718/0001-12	3ª Medição	794	445.919,36	445.919,36	06/11/2013									445.919,36	Não	Sim	OK	0,00
4T13	MS-160: Tacuru / Sete Quedas	113	Nota Fiscal	30/10/2013	TRANSENGE	36.798.718/0001-12	2ª Medição	796	2.422.622,58	2.422.622,58	07/11/2013									**2.422.622,58**	Sim	Sim	OK	0,00
4T13	MS-160: Tacuru / Sete Quedas	113	Nota Fiscal	30/10/2013	TRANSENGE	36.798.718/0001-12	2ª Medição	797	723.640,51	723.640,51	07/11/2013									723.640,51	Não	Sim	OK	0,00
4T13	Gerenciamento (MS-040)	113	Nota Fiscal	06/11/2013	CPR - CONSULTORIA E PROJETOS RODOF	03.796.810/0001-94	6ª Medição	446	75.138,94	75.138,94	12/11/2013									**75.138,94**	Sim	Sim	OK	0,00
4T13	Gerenciamento (MS-040)	113	Nota Fiscal	06/11/2013	CPR - CONSULTORIA E PROJETOS RODOF	03.796.810/0001-94	6ª Medição	447	33.579,41	33.579,41	12/11/2013									**33.579,41**	Sim	Sim	OK	0,00
4T13	Gerenciamento (MS-040)	113	Nota Fiscal	06/11/2013	CPR - CONSULTORIA E PROJETOS RODOF	03.796.810/0001-94	6ª Medição	448	65.901,55	65.901,55	12/11/2013									**65.901,55**	Sim	Sim	OK	0,00
4T13	Gerenciamento (MS-430, MS-162, MS-010)	113	Nota Fiscal	18/12/2013	MP ENGENHARIA LTDA	10.099.165/0001-18	5ª e 6ª Medição	94	48.593,20	48.593,20	13/11/2013									48.593,20	Não	Sim	OK	0,00
4T13	Gerenciamento (MS-430, MS-162, MS-010)	113	Nota Fiscal	18/12/2013	MP ENGENHARIA LTDA	10.099.165/0001-18	5ª e 6ª

		EMPENHO	DOCUMENTO FISCAL					COMPROVANTE DE PAGAMENTO													Check BNDES			
Nº RED	Produto	Fonte de Recursos	Tipo Documento	Data emissão	Fornecedor/Prestador de Serviço	CNPJ/CPF	Breve descrição do produto / serviço	Nº Documento	Valor Bruto Total (R$)	Valor Líq Fornecedor 1º parcela (R$)	Data pagamento 1	Valor Líq Fornecedor 2º parcela (R$)	Data pagamento 2	ISS (R$)	Data pagamento ISS	INSS (R$)	Data pagamento INSS	Retenções Federais e ajustes (R$)	Data pagamento RF	Total Pagamentos (R$)	Verificação Amostral BNDES	Aceite BNDES	Check Valor Total do Documento Fiscal x Comprovante de Pagamento	Diferença NF Comp Pgt
4T13	Gerenciamento (MS-112, MS-320, MS-324)	113	Nota Fiscal	09/10/2013	ASTEC ENGENHARIA S/C LTDA	65.708.604/0001-32	4ª e 5ª Medição	1567	24.795,49	24.795,49	21/11/2013									**24.795,49**	Sim	Sim	OK	0,00
4T13	Gerenciamento (MS-112, MS-320, MS-324)	113	Nota Fiscal	09/10/2013	ASTEC ENGENHARIA S/C LTDA	65.708.604/0001-32	4ª e 5ª Medição	1568	15.958,80	15.958,80	21/11/2013									**15.958,80**	Sim	Sim	OK	0,00
4T13	Gerenciamento (MS-112, MS-320, MS-324)	113	Nota Fiscal	09/10/2013	ASTEC ENGENHARIA S/C LTDA	65.708.604/0001-32	4ª e 5ª Medição	1569	36.006,22	36.006,22	21/11/2013									**36.006,22**	Sim	Sim	OK	0,00
4T13	Gerenciamento (MS-112, MS-320, MS-324)	113	Nota Fiscal	09/10/2013	ASTEC ENGENHARIA S/C LTDA	65.708.604/0001-32	4ª e 5ª Medição	1570	42.996,43	42.996,43	21/11/2013									**42.996,43**	Sim	Sim	OK	0,00
4T13	Gerenciamento (MS-112, MS-320, MS-324)	113	Nota Fiscal	09/10/2013	ASTEC ENGENHARIA S/C LTDA	65.708.604/0001-32	4ª e 5ª Medição	1571	41.888,55	41.888,55	21/11/2013									**41.888,55**	Sim	Sim	OK	0,00
4T13	Gerenciamento (MS-112, MS-320, MS-324)	113	Nota Fiscal	09/10/2013	ASTEC ENGENHARIA S/C LTDA	65.708.604/0001-32	4ª e 5ª Medição	1572	52.149,66	52.149,66	21/11/2013									**52.149,66**	Sim	Sim	OK	0,00
4T13	Gerenciamento (MS-112, MS-320, MS-324)	113	Nota Fiscal	08/11/2013	ASTEC ENGENHARIA S/C LTDA	65.708.604/0001-32	4ª e 5ª Medição	1691	49.986,65	49.986,65	21/11/2013									49.986,65	Não	Sim	OK	0,00
4T13	Gerenciamento (MS-112, MS-320, MS-324)	113	Nota Fiscal	08/11/2013	ASTEC ENGENHARIA S/C LTDA	65.708.604/0001-32	4ª e 5ª Medição	1692	24.795,49	24.795,49	21/11/2013									24.795,49	Não	Sim	OK	0,00
4T13	Gerenciamento (MS-112, MS-320, MS-324)	113	Nota Fiscal	08/11/2013	ASTEC ENGENHARIA S/C LTDA	65.708.604/0001-32	4ª e 5ª Medição	1693	15.958,80	15.958,80	21/11/2013									15.958,80	Não	Sim	OK	0,00
4T13	Gerenciamento (MS-112, MS-320, MS-324)	113	Nota Fiscal	08/11/2013	ASTEC ENGENHARIA S/C LTDA	65.708.604/0001-32	4ª e 5ª Medição	1694	42.996,43	42.996,43	21/11/2013									42.996,43	Não	Sim	OK	0,00
4T13	Gerenciamento (MS-112, MS-320, MS-324)	113	Nota Fiscal	08/11/2013	ASTEC ENGENHARIA S/C LTDA	65.708.604/0001-32	4ª e 5ª Medição	1695	41.888,55	41.888,55	21/11/2013									41.888,55	Não	Sim	OK	0,00
4T13	Gerenciamento (MS-112, MS-320, MS-324)	113	Nota Fiscal	08/11/2013	ASTEC ENGENHARIA S/C LTDA	65.708.604/0001-32	4ª e 5ª Medição	1696	52.149,66	52.149,66	21/11/2013									52.149,66	Não	Sim	OK	0,00
4T13	Gerenciamento (MS-112, MS-320, MS-324)	113	Nota Fiscal	08/11/2013	ASTEC ENGENHARIA S/C LTDA	65.708.604/0001-32	4ª e 5ª Medição	1697	36.006,22	36.006,22	21/11/2013									36.006,22	Não	Sim	OK	0,00
4T13	Gerenciamento (MS-112, MS-320, MS-324)	113	Nota Fiscal	03/07/2013	ASTEC ENGENHARIA S/C LTDA	65.708.604/0001-32	1ª e 2ª Medição	1245	28.052,72	28.052,72	22/11/2013									28.052,72	Não	Sim	OK	0,00
4T13	Gerenciamento (MS-112, MS-320, MS-324)	113	Nota Fiscal	03/07/2013	ASTEC ENGENHARIA S/C LTDA	65.708.604/0001-32	1ª e 2ª Medição	1246	13.915,33	13.915,33	22/11/2013									13.915,33	Não	Sim	OK	0,00
4T13	Gerenciamento (MS-112, MS-320, MS-324)	113	Nota Fiscal	03/07/2013	ASTEC ENGENHARIA S/C LTDA	65.708.604/0001-32	1ª e 2ª Medição	1247	8.956,14	8.956,14	22/11/2013									8.956,14	Não	Sim	OK	0,00
4T13	Gerenciamento (MS-112, MS-320, MS-324)	113	Nota Fiscal	03/07/2013	ASTEC ENGENHARIA S/C LTDA	65.708.604/0001-32	1ª e 2ª Medição	1248	20.206,84	20.206,84	22/11/2013									20.206,84	Não	Sim	OK	0,00
4T13	Gerenciamento (MS-112, MS-320, MS-324)	113	Nota Fiscal	03/07/2013	ASTEC ENGENHARIA S/C LTDA	65.708.604/0001-32	1ª e 2ª Medição	1249	24.129,78	24.129,78	22/11/2013									24.129,78	Não	Sim	OK	0,00
4T13	Gerenciamento (MS-112, MS-320, MS-324)	113	Nota Fiscal	03/07/2013	ASTEC ENGENHARIA S/C LTDA	65.708.604/0001-32	1ª e 2ª Medição	1250	23.508,03	23.508,03	22/11/2013									23.508,03	Não	Sim	OK	0,00
4T13	Gerenciamento (MS-112, MS-320, MS-324)	113	Nota Fiscal	03/07/2013	ASTEC ENGENHARIA S/C LTDA	65.708.604/0001-32	1ª e 2ª Medição	1251	29.266,60	29.266,60	22/11/2013									29.266,60	Não	Sim	OK	0,00
4T13	Gerenciamento (MS-112, MS-320, MS-324)	113	Nota Fiscal	23/08/2013	ASTEC ENGENHARIA S/C LTDA	65.708.604/0001-32	1ª e 2ª Medição	1393	43.631,81	43.631,81	22/11/2013									43.631,81	Não	Sim	OK	0,00
4T13	Gerenciamento (MS-112, MS-320, MS-324)	113	Nota Fiscal	23/08/2013	ASTEC ENGENHARIA S/C LTDA	65.708.604/0001-32	1ª e 2ª Medição	1394	21.643,22	21.643,22	22/11/2013									21.643,22	Não	Sim	OK	0,00
4T13	Gerenciamento (MS-112, MS-320, MS-324)	113	Nota Fiscal	23/08/2013	ASTEC ENGENHARIA S/C LTDA	65.708.604/0001-32	1ª e 2ª Medição	1395	13.929,95	13.929,95	22/11/2013									13.929,95	Não	Sim	OK	0,00
4T13	Gerenciamento (MS-112, MS-320, MS-324)	113	Nota Fiscal	23/08/2013	ASTEC ENGENHARIA S/C LTDA	65.708.604/0001-32	1ª e 2ª Medição	1396	31.428,72	31.428,72	22/11/2013									31.428,72	Não	Sim	OK	0,00
4T13	Gerenciamento (MS-112, MS-320, MS-324)	113	Nota Fiscal	23/08/2013	ASTEC ENGENHARIA S/C LTDA	65.708.604/0001-32	1ª e 2ª Medição	1397	37.530,27	37.530,27	22/11/2013									37.530,27	Não	Sim	OK	0,00
4T13	Gerenciamento (MS-112, MS-320, MS-324)	113	Nota Fiscal	23/08/2013	ASTEC ENGENHARIA S/C LTDA	65.708.604/0001-32	1ª e 2ª Medição	1398	36.563,23	36.563,23	22/11/2013									36.563,23	Não	Sim	OK	0,00
4T13	Gerenciamento (MS-112, MS-320, MS-324)	113	Nota Fiscal	23/08/2013	ASTEC ENGENHARIA S/C LTDA	65.708.604/0001-32	1ª e 2ª Medição	1399	45.519,83	45.519,83	22/11/2013									45.519,83	Não	Sim	OK	0,00
4T13	Gerenciamento (MS-112, MS-320, MS-324)	113	Nota Fiscal	13/09/2013	ASTEC ENGENHARIA S/C LTDA	65.708.604/0001-32	3ª Medição	1464	46.058,21	46.058,21	22/11/2013									46.058,21	Não	Sim	OK	0,00
4T13	Gerenciamento (MS-112, MS-320, MS-324)	113	Nota Fiscal	13/09/2013	ASTEC ENGENHARIA S/C LTDA	65.708.604/0001-32	3ª Medição	1465	22.846,82	22.846,82	22/11/2013									22.846,82	Não	Sim	OK	0,00
4T13	Gerenciamento (MS-112, MS-320, MS-324)	113	Nota Fiscal	13/09/2013	ASTEC ENGENHARIA S/C LTDA	65.708.604/0001-32	3ª Medição	1466	14.704,60	14.704,60	22/11/2013									14.704,60	Não	Sim	OK	0,00
4T13	Gerenciamento (MS-112, MS-320, MS-324)	113	Nota Fiscal	13/09/2013	ASTEC ENGENHARIA S/C LTDA	65.708.604/0001-32	3ª Medição	1467	33.176,50	33.176,50	22/11/2013									33.176,50	Não	Sim	OK	0,00
4T13	Gerenciamento (MS-112, MS-320, MS-324)	113	Nota Fiscal	13/09/2013	ASTEC ENGENHARIA S/C LTDA	65.708.604/0001-32	3ª Medição	1468	39.617,36	39.617,36	22/11/2013									39.617,36	Não	Sim	OK	0,00
4T13	Gerenciamento (MS-112, MS-320, MS-324)	113	Nota Fiscal	13/09/2013	ASTEC ENGENHARIA S/C LTDA	65.708.604/0001-32	3ª Medição	1469	38.596,54	38.596,54	22/11/2013									38.596,54	Não	Sim	OK	0,00
4T13	Gerenciamento (MS-112, MS-320, MS-324)	113	Nota Fiscal	13/09/2013	ASTEC ENGENHARIA S/C LTDA	65.708.604/0001-32	3ª Medição	1470	48.051,23	48.051,23	22/11/2013									48.051,23	Não	Sim	OK	0,00
4T13	Gerenciamento (MS-295, MS-160, MS-384)	113	Nota Fiscal	13/11/2013	SISTEMA PRI ENGENHARIA LTDA	50.861.616/0001-25	6ª Medição	16909	19.782,65	19.782,65	22/11/2013									19.782,65	Não	Sim	OK	0,00
4T13	Gerenciamento (MS-295, MS-160, MS-384)	113	Nota Fiscal	13/11/2013	SISTEMA PRI ENGENHARIA LTDA	50.861.616/0001-25	6ª Medição	16910	19.085,26	19.085,26	22/11/2013									19.085,26	Não	Sim	OK	0,00
4T13	Gerenciamento (MS-295, MS-160, MS-384)	113	Nota Fiscal	13/11/2013	SISTEMA PRI ENGENHARIA LTDA	50.861.616/0001-25	6ª Medição	16911	30.755,71	30.755,71	22/11/2013									30.755,71	Não	Sim	OK	0,00
4T13	Gerenciamento (MS-295, MS-160, MS-384)	113	Nota Fiscal	13/11/2013	SISTEMA PRI ENGENHARIA LTDA	50.861.616/0001-25	6ª Medição	16912	36.534,76	36.534,76	22/11/2013									36.534,76	Não	Sim	OK	0,00
4T13	Gerenciamento (MS-295, MS-160, MS-384)	113	Nota Fiscal	13/11/2013	SISTEMA PRI ENGENHARIA LTDA	50.861.616/0001-25	6ª Medição	16913	6.097,52	6.097,52	22/11/2013									6.097,52	Não	Sim	OK	0,00
4T13	Gerenciamento (MS-295, MS-160, MS-384)	113	Nota Fiscal	13/11/2013	SISTEMA PRI ENGENHARIA LTDA	50.861.616/0001-25	6ª Medição	16914	81.876,02	81.876,02	22/11/2013									81.876,02	Não	Sim	OK	0,00
4T13	Gerenciamento (MS-295, MS-160, MS-384)	113	Nota Fiscal	13/11/2013	SISTEMA PRI ENGENHARIA LTDA	50.861.616/0001-25	6ª Medição	16915	8.407,43	8.407,43	22/11/2013									8.407,43	Não	Sim	OK	0,00
4T13	Gerenciamento (MS-295, MS-160, MS-384)	113	Nota Fiscal	13/11/2013	SISTEMA PRI ENGENHARIA LTDA	50.861.616/0001-25	6ª Medição	16916	9.537,20	9.537,20	22/11/2013									9.537,20	Não	Sim	OK	0,00
4T13	Gerenciamento (MS-295, MS-160, MS-384)	113	Nota Fiscal	13/11/2013	SISTEMA PRI ENGENHARIA LTDA	50.861.616/0001-25	6ª Medição	16917	25.547,80	25.547,80	22/11/2013									25.547,80	Não	Sim	OK	0,00
4T13	Gerenciamento (MS-339, MS-240)	113	Nota Fiscal	11/11/2013	EGETRA ENGENHARIA LTDA	04.769.095/0001-63	6ª Medição	34	48.050,27	48.050,27	22/11/2013									48.050,27	Não	Sim	OK	0,00
4T13	Gerenciamento (MS-339, MS-240)	113	Nota Fiscal	11/11/2013	EGETRA ENGENHARIA LTDA	04.769.095/0001-63	6ª Medição	35	10.954,52	10.954,52	22/11/2013									10.954,52	Não	Sim	OK	0,00
4T13	Gerenciamento (MS-339, MS-240)	113	Nota Fiscal	11/11/2013	EGETRA ENGENHARIA LTDA	04.769.095/0001-63	6ª Medição	36	33.427,95	33.427,95	22/11/2013									33.427,95	Não	Sim	OK	0,00
4T13	Gerenciamento (MS-339, MS-240)	113	Nota Fiscal	11/11/2013	EGETRA ENGENHARIA LTDA	04.769.095/0001-63	6ª Medição	37	51.176,64	51.176,64	22/11/2013									51.176,64	Não	Sim	OK	0,00
4T13	MS-162/355: Quebra Coco / Dois Irmãos do Burtiti - Lote 01	113	Nota Fiscal	14/11/2013	DMP	07.127.846/0001-36	4ª Medição	224	753.058,33	753.058,33	25/11/2013									753.058,33	Não	Sim	OK	0,00
4T13	MS-162/355: Quebra Coco / Dois Irmãos do Burtiti - Lote 01	113	Nota Fiscal	14/11/2013	DMP	07.127.846/0001-36	4ª Medição	225	477.429,14	477.429,14	25/11/2013									477.429,14	Não	Sim	OK	0,00
4T13	MS-162/355: Quebra Coco / Dois Irmãos do Burtiti - Lote 02	113	Nota Fiscal	13/11/2013	INTERCOLA	16.044.786/0001-89	4ª Medição	168	991.889,69	991.889,69	25/11/2013									991.889,69	Não	Sim	OK	0,00
4T13	MS-316: Entr. BR-060 (Paraíso das Águas) / Pouso Alto - Lot	113	Nota Fiscal	06/11/2013	CMT CONSTRUTORA	17.194.077/0001-42	3ª Medição	2839	887.081,97	887.081,97	25/11/2013									887.081,97	Não	Sim	OK	0,00
4T13	MS-316: Entr. BR-060 (Paraíso das Águas) / Pouso Alto - Lot	113	Nota Fiscal	06/11/2013	CMT CONSTRUTORA	17.194.077/0001-42	3ª Medição	2840	501.152,73	501.152,73	25/11/2013									**501.152,73**	Sim	Sim	OK	0,00
4T13	MS-316: Entr. BR-060 (Paraíso das Águas) / Pouso Alto - Lot	113	Nota Fiscal	06/11/2013	CMT CONSTRUTORA	17.194.077/0001-42	3ª Medição	2841	823.569,04	823.569,04	25/11/2013									823.569,04	Não	Sim	OK	0,00
4T13	MS-320: Pouso Alto/ Entr. MS-377 - Lote 04	113	Nota Fiscal	07/11/2013	MAC ENGENHARIA	80.083.454/0001-02	4ª Medição	588	419.492,89	419.492,89	25/11/2013									419.492,89	Não	Sim	OK	0,00
4T13	MS-320: Pouso Alto/ Entr. MS-377 - Lote 04	113	Nota Fiscal	07/11/2013	MAC ENGENHARIA	80.083.454/0001-02	4ª Medição	589	1.057.594,75	1.057.594,75	25/11/2013									1.057.594,75	Não	Sim	OK	0,00
4T13	MS-339: Miranda / Bodoquena	113	Nota Fiscal	08/11/2013	NAUTILUS	00.652.193/0001-65	2ª Medição	317	255.855,85	255.855,85	25/11/2013									255.855,85	Não	Sim	OK	0,00
4T13	MS-339: Miranda / Bodoquena	113	Nota Fiscal	08/11/2013	NAUTILUS	00.652.193/0001-65	2ª Medição	318	58.463,37	58.463,37	25/11/2013									58.463,37	Não	Sim	OK	0,00
4T13	MS-320: Pouso Alto/ Entr. MS-377 - Lote 03	113	Nota Fiscal	21/11/2013	MAC ENGENHARIA	80.083.454/0001-02	4ª Medição	597	1.209.644,56	1.209.644,56	26/11/2013									1.209.644,56	Não	Sim	OK	0,00
4T13	MS-320: Pouso Alto/ Entr. MS-377 - Lote 03	113	Nota Fiscal	21/11/2013	MAC ENGENHARIA	80.083.454/0001-02	4ª Medição	598	692.312,29	692.312,29	26/11/2013									692.312,29	Não	Sim	OK	0,00
1T14	MS-324: Água Clara / Córrego Barra Mansa	241	Nota Fiscal	19/11/2013	ENGEPAR	01.618.204/0001-53	4ª Medição	641	1.184.651,27	1.184.651,27	26/11/2013									1.184.651,27	Não	Sim	OK	0,00
4T13	MS-320: Pouso Alto/ Entr. MS-377 - Lote 05	113	Nota Fiscal	18/11/2013	CONSTRUTORA BRASILIA GUAIBA	33.192.873/0001-00	3ª Medição	3753	664.443,31	664.443,31	27/11/2013									**664.443,31**	Sim	Sim	OK	0,00
4T13	MS-320: Pouso Alto/ Entr. MS-377 - Lote 05	113	Nota Fiscal	18/11/2013	CONSTRUTORA BRASILIA GUAIBA	33.192.873/0001-00	3ª Medição	3754	90.605,91	90.605,91	27/11/2013									**90.605,91**	Sim	Sim	OK	0,00
4T13	MS-320: Pouso Alto/ Entr. MS-377 - Lote 06	113	Nota Fiscal	18/11/2013	CONSTRUTORA BRASILIA GUAIBA	33.192.873/0001-00	3ª Medição	3755	1.307.586,59	1.307.586,59	27/11/2013									1.307.586,59	Não	Sim	OK	0,00
4T13	Gerenciamento (MS-180, MS-162 (Av. Guaicurus), MS-274)	113	Nota Fiscal	20/11/2013	EGA CONSTRUÇÕES E INTERMEDIAÇÕES	08.414.841/0001-57	6ª Medição	91	17.406,24	17.406,24	29/11/2013									**17.406,24**	Sim	Sim	OK	0,00
4T13	Gerenciamento (MS-180, MS-162 (Av. Guaicurus), MS-274)	113	Nota Fiscal	20/11/2013	EGA CONSTRUÇÕES E INTERMEDIAÇÕES	08.414.841/0001-57	6ª Medição	92	21.066,87	21.066,87	29/11/2013									**21.066,87**	Sim	Sim	OK	0,00
4T13	Gerenciamento (MS-180, MS-162 (Av. Guaicurus), MS-274)	113	Nota Fiscal	20/11/2013	EGA CONSTRUÇÕES E INTERMEDIAÇÕES	08.414.841/0001-57	6ª Medição	93	106.853,49	106.853,49	29/11/2013									**106.853,49**	Sim	Sim	OK	0,00
4T13	Gerenciamento (MS-180, MS-162 (Av. Guaicurus), MS-274)	113	Nota Fiscal	20/11/2013	EGA CONSTRUÇÕES E INTERMEDIAÇÕES	08.414.841/0001-57	6ª Medição	94	20.206,62	20.206,62	29/11/2013									**20.206,62**	Sim	Sim	OK	0,00
4T13	Gerenciamento (MS-180, MS-162 (Av. Guaicurus), MS-274)	113	Nota Fiscal	21/11/2013	EGA CONSTRUÇÕES E INTERMEDIAÇÕES	08.414.841/0001-57	6ª Medição	96	17.497,76	17.497,76	29/11/2013									**17.497,76**	Sim	Sim	OK	0,00
4T13	MS-274: Ent. MS-145 / Porto Vilma	241	Nota Fiscal	14/10/2013	MS CONSTRUTORA	03.447.789/0001-11	3ª Medição	951	800.042,22	800.042,22	29/11/2013									800.042,22	Não	Sim	OK	0,00
4T13	MS-274: Ent. MS-145 / Porto Vilma	241	Nota Fiscal	14/11/2013	MS CONSTRUTORA	03.447.789/0001-11	4ª Medição	956	695.134,41	695.134,41	29/11/2013									695.134,41	Não	Sim	OK	0,00
4T13	Supervisão Ambiental (Restauração)	113	Nota Fiscal	21/11/2013	GROEN	17.444.459/0001-87	3ª Medição	66	7.936,19	7.936,19	29/11/2013									7.936,19	Não	Sim	OK	0,00
4T13	Supervisão Ambiental (Restauração)	113	Nota Fiscal	21/11/2013	GROEN	17.444.459/0001-87	3ª Medição	67	1.326,45	1.326,45	29/11/2013									1.326,45	Não	Sim	OK	0,00
4T13	Supervisão Ambiental (Restauração)	113	Nota Fiscal	21/11/2013	GROEN	17.444.459/0001-87	3ª Medição	68	17.749,64	17.749,64	29/11/2013									17.749,64	Não	Sim	OK	0,00
4T13	Supervisão Ambiental (Restauração)	113	Nota Fiscal	21/11/2013	GROEN	17.444.459/0001-87	3ª Medição	69	1.821,05	1.821,05	29/11/2013									1.821,05	Não	Sim	OK	0,00
4T13	Supervisão Ambiental (Restauração)	113	Nota Fiscal	21/11/2013	GROEN	17.444.459/0001-87	3ª Medição	70	8.745,55	8.745,55	29/11/2013									8.745,55	Não	Sim	OK	0,00
4T13	Supervisão Ambiental (Restauração)	113	Nota Fiscal	21/11/2013	GROEN	17.444.459/0001-87	3ª Medição	71	5.710,46	5.710,46	29/11/2013									5.710,46	Não	Sim	OK	0,00
4T13	Supervisão Ambiental (Restauração)	113	Nota Fiscal	21/11/2013	GROEN	17.444.459/0001-87	3ª Medição	72	2.012,15	2.012,15	29/11/2013									2.012,15	Não	Sim	OK	0,00
4T13	Supervisão Ambiental (Restauração)	113	Nota Fiscal	21/11/2013	GROEN	17.444.459/0001-87	3ª Medição	73	944,25	944,25	29/11/2013									944,25	Não	Sim	OK	0,00
4T13	Supervisão Ambiental (Restauração)	113	Nota Fiscal	21/11/2013	GROEN	17.444.459/0001-87	3ª Medição	74	1.067,90	1.067,90	29/11/2013									1.067,90	Não	Sim	OK	0,00
4T13	Supervisão Ambiental (Restauração)	113	Nota Fiscal	21/11/2013	GROEN	17.444.459/0001-87	3ª Medição	75	2.068,36	2.068,36	29/11/2013									2.068,36	Não	Sim	OK	0,00
4T13	Supervisão Ambiental (Restauração)	113	Nota Fiscal	21/11/2013	GROEN	17.444.459/0001-87	3ª Medição	76	5.553,09	5.553,09	29/11/2013									5.553,09	Não	Sim	OK	0,00
4T13	Supervisão Ambiental (Restauração)	113	Nota Fiscal	21/11/2013	GROEN	17.444.459/0001-87	3ª Medição	77	1.877,26	1.877,26	29/11/2013									1.877,26	Não	Sim	OK	0,00
4T13	Supervisão Ambiental (Restauração)	113	Nota Fiscal	21/11/2013	GROEN	17.444.459/0001-87	3ª Medição	78	8.205,98	8.205,98	29/11/2013									8.205,98	Não	Sim	OK	0,00
4T13	Supervisão Ambiental (Restauração)	113	Nota Fiscal	21/11/2013	GROEN	17.444.459/0001-87	3ª Medição	79	4.294,09	4.294,09	29/11/2013									4.294,09	Não	Sim	OK	0,00
4T13	Supervisão Ambiental (Restauração)	113	Nota Fiscal	21/11/2013	GROEN	17.444.459/0001-87	3ª Medição	80	4.147,95	4.147,95	29/11/2013									4.147,95	Não	Sim	OK	0,00
4T13	Supervisão Ambiental (Restauração)	113	Nota Fiscal	21/11/2013	GROEN	17.444.459/0001-87	3ª Medição	81	6.688,43	6.688,43	29/11/2013									6.688,43	Não	Sim	OK	0,00
4T13	Supervisão Ambiental (Restauração)	113	Nota Fiscal	21/11/2013	GROEN	17.444.459/0001-87	3ª Medição	82	15.209,16	15.209,16	29/11/2013									15.209,16	Não	Sim	OK	0,00
4T13	Supervisão Ambiental (Restauração)	113	Nota Fiscal	21/11/2013	GROEN	17.444.459/0001-87	3ª Medição	83	5.598,05	5.598,05	29/11/2013									5.598,05	Não	Sim	OK	0,00
4T13	Supervisão Ambiental (Restauração)	113	Nota Fiscal	21/11/2013	GROEN	17.444.459/0001-87	3ª Medição	84	3.878,17	3.878,17	29/11/2013									3.878,17	Não	Sim	OK	0,00
4T13	Supervisão Ambiental (Restauração)	113	Nota Fiscal	21/11/2013	GROEN	17.444.459/0001-87	3ª Medição	85	4.136,71	4.136,71	29/11/2013									4.136,71	Não	Sim	OK	0,00
4T13	Supervisão Ambiental (Restauração)	113	Nota Fiscal	21/11/2013	GROEN	17.444.459/0001-87	3ª Medição	86	3.439,76	3.439,76	29/11/2013									3.439,76	Não	Sim	OK	0,00
4T13	MS-162: Dourados / Placa do Abadio e MS-470: Douradina / D	113	Nota Fiscal	22/11/2013	MEEL ENGENHARIA	05.269.841/0001-12	3ª Medição	261	720.099,56	720.099,56	02/12/2013									**720.099,56**	Sim	Sim	OK	0,00
4T13	MS-162: Dourados / Placa do Abadio e MS-470: Douradina / D	113	Nota Fiscal	22/11/2013	MEEL ENGENHARIA	05.269.841/0001-12	3ª Medição	262	337.699,88	337.699,88	02/12/2013									337.699,88	Não	Sim	OK	0,00
4T13	MS-162: Dourados / Placa do Abadio e MS-470: Douradina / D	113	Nota Fiscal	22/11/2013	MEEL ENGENHARIA	05.269.841/0001-12	3ª Medição	263	384.130,00	384.130,00	02/12/2013									**384.130,00**	Sim	Sim	OK	0,00
1T14	MS-276/MS-480: Batayporã / Anaurilândia - Entr. MS-276 / Po	241	Nota Fiscal	22/11/2013	EQUIPE ENGENHARIA LTDA	82.595.174/0001-09	14ª Medição	1156	55.774,48	55.774,48	02/12/2013									55.774,48	Não	Sim	OK	0,00
1T14	MS-276/MS-480: Batayporã / Anaurilândia - Entr. MS-276 / Po	241	Nota Fiscal	22/11/2013	EQUIPE ENGENHARIA LTDA	82.595.174/0001-09	14ª Medição	1157	22.670,64	22.670,64	02/12/2013									22.670,64	Não	Sim	OK	0,00
4T13	MS-295: Eldorado / Iguatemi / Tacuru	113	Nota Fiscal	22/11/2013	TV TÉCNICA	76.641.448/0001-56	4ª Medição	993	3.040.267,22	3.040.267,22	02/12/2013									**3.040.267,22**	Sim	Sim	OK	0,00
4T13	MS-295: Eldorado / Iguatemi / Tacuru	113	Nota Fiscal	22/11/2013	TV TÉCNICA	76.641.448/0001-56	4ª Medição	994	999.999,60	999.999,60	02/12/2013									**999.999,60**	Sim	Sim	OK	0,00
4T13	MS-295: Eldorado / Iguatemi / Tacuru	113	Nota Fiscal	22/11/2013	TV TÉCNICA	76.641.448/0001-56	4ª Medição	995	2.671.139,86	2.671.139,86	02/12/2013									**2.671.139,86**	Sim	Sim	OK	0,00
4T13	MS-240: Paranaíba / Inocência	113	Nota Fiscal	21/11/2013	TRANSENGE	36.798.718/0001-12	4ª Medição	809	900.524,62	900.524,62	03/12/2013									900.524,62	Não	Sim	OK	0,00
4T13	MS-240: Paranaíba / Inocência	113	Nota Fiscal	21/11/2013	TRANSENGE	36.798.718/0001-12	4ª Medição	810	587.945,82	587.945,82	03/12/2013									587.945,82	Não	Sim	OK	0

		EMPENHO	DOCUMENTO FISCAL					COMPROVANTE DE PAGAMENTO													Check BNDES			
Nº RED	Produto	Fonte de Recursos	Tipo Documento	Data emissão	Fornecedor/Prestador de Serviço	CNPJ/CPF	Breve descrição do produto / serviço	N° Documento	Valor Bruto Total (R$)	Valor Líq Fornecedor 1º parcela (R$)	Data pagamento 1	Valor Líq Fornecedor 2º parcela (R$)	Data pagamento 2	ISS (R$)	Data pagamento ISS	INSS (R$)	Data pagamento INSS	Retenções Federais e ajustes (R$)	Data pagamento RF	Total Pagamentos (R$)	Verificação Amostral BNDES	Aceite BNDES	Check Valor Total do Documento Fiscal x Comprovante de Pagamento	Diferença NF Comp Pgt
4T13	MS-160: Tacuru / Sete Quedas	113	Nota Fiscal	28/11/2013	TRANSENGE	36.798.718/0001-12	3ª Medição	813	424.374,78	424.374,78	06/12/2013									**424.374,78**	Sim	Sim	OK	0,00
4T13	MS-320: Pouso Alto/ Entr. MS-377 - Lote 08	113	Nota Fiscal	02/12/2013	ALVORADA	02.011.044/0001-42	4ª Medição	438	1.192.880,54	1.192.880,54	06/12/2013									**1.192.880,54**	Sim	Sim	OK	0,00
4T13	MS-395: Anaurilândia / Bataguassu	113	Nota Fiscal	05/12/2013	EQUIPE ENGENHARIA LTDA	82.595.174/0001-09	4ª Medição	1160	604.064,43	604.064,43	11/12/2013									**604.064,43**	Sim	Sim	OK	0,00
4T13	MS-395: Anaurilândia / Bataguassu	113	Nota Fiscal	05/12/2013	EQUIPE ENGENHARIA LTDA	82.595.174/0001-09	4ª Medição	1161	589.738,80	589.738,80	11/12/2013									**589.738,80**	Sim	Sim	OK	0,00
4T13	Gerenciamento (MS-339, MS-240)	113	Nota Fiscal	06/12/2013	EGETRA ENGENHARIA LTDA	04.769.095/0001-63	7ª Medição	42	48.050,27	48.050,27	12/12/2013									48.050,27	Não	Sim	OK	0,00
4T13	Gerenciamento (MS-339, MS-240)	113	Nota Fiscal	06/12/2013	EGETRA ENGENHARIA LTDA	04.769.095/0001-63	7ª Medição	43	10.954,52	10.954,52	12/12/2013									10.954,52	Não	Sim	OK	0,00
4T13	Gerenciamento (MS-339, MS-240)	113	Nota Fiscal	06/12/2013	EGETRA ENGENHARIA LTDA	04.769.095/0001-63	7ª Medição	44	33.427,95	33.427,95	12/12/2013									33.427,95	Não	Sim	OK	0,00
4T13	Gerenciamento (MS-339, MS-240)	113	Nota Fiscal	06/12/2013	EGETRA ENGENHARIA LTDA	04.769.095/0001-63	7ª Medição	45	51.176,64	51.176,64	12/12/2013									51.176,64	Não	Sim	OK	0,00
4T13	MS-162/355: Quebra Coco / Dois Irmãos do Buriti - Lote 02	113	Nota Fiscal	05/12/2013	INTERCOLA	16.044.786/0001-89	5ª Medição	169	1.496.159,57	1.496.159,57	13/12/2013									**1.496.159,57**	Sim	Sim	OK	0,00
4T13	MS-162/355: Quebra Coco / Dois Irmãos do Buriti - Lote 01	113	Nota Fiscal	09/12/2013	DMP	07.127.846/0001-36	5ª Medição	229	973.970,11	973.970,11	16/12/2013									973.970,11	Não	Sim	OK	0,00
4T13	MS-162/355: Quebra Coco / Dois Irmãos do Buriti - Lote 01	113	Nota Fiscal	09/12/2013	DMP	07.127.846/0001-36	5ª Medição	230	617.484,31	617.484,31	16/12/2013									617.484,31	Não	Sim	OK	0,00
4T13	Gerenciamento (MS-040)	113	Nota Fiscal	09/12/2013	CPR - CONSULTORIA E PROJETOS RODOF	03.796.810/0001-94	7ª Medição	450	75.138,94	75.138,94	18/12/2013									75.138,94	Não	Sim	OK	0,00
4T13	Gerenciamento (MS-040)	113	Nota Fiscal	09/12/2013	CPR - CONSULTORIA E PROJETOS RODOF	03.796.810/0001-94	7ª Medição	451	33.579,41	33.579,41	18/12/2013									33.579,41	Não	Sim	OK	0,00
4T13	Gerenciamento (MS-040)	113	Nota Fiscal	09/12/2013	CPR - CONSULTORIA E PROJETOS RODOF	03.796.810/0001-94	7ª Medição	452	65.901,55	65.901,55	18/12/2013									65.901,55	Não	Sim	OK	0,00
4T13	Gerenciamento (MS-112, MS-320, MS-324)	113	Nota Fiscal	09/12/2013	ASTEC ENGENHARIA S/C LTDA	65.708.604/0001-32	6ª Medição	1902	49.986,65	49.986,65	18/12/2013									**49.986,65**	Sim	Sim	OK	0,00
4T13	Gerenciamento (MS-112, MS-320, MS-324)	113	Nota Fiscal	09/12/2013	ASTEC ENGENHARIA S/C LTDA	65.708.604/0001-32	6ª Medição	1904	15.958,80	15.958,80	18/12/2013									**15.958,80**	Sim	Sim	OK	0,00
4T13	Gerenciamento (MS-112, MS-320, MS-324)	113	Nota Fiscal	09/12/2013	ASTEC ENGENHARIA S/C LTDA	65.708.604/0001-32	6ª Medição	1905	36.006,22	36.006,22	18/12/2013									**36.006,22**	Sim	Sim	OK	0,00
4T13	Gerenciamento (MS-112, MS-320, MS-324)	113	Nota Fiscal	09/12/2013	ASTEC ENGENHARIA S/C LTDA	65.708.604/0001-32	6ª Medição	1906	42.996,43	42.996,43	18/12/2013									**42.996,43**	Sim	Sim	OK	0,00
4T13	Gerenciamento (MS-112, MS-320, MS-324)	113	Nota Fiscal	09/12/2013	ASTEC ENGENHARIA S/C LTDA	65.708.604/0001-32	6ª Medição	1907	41.888,55	41.888,55	18/12/2013									**41.888,55**	Sim	Sim	OK	0,00
4T13	Gerenciamento (MS-112, MS-320, MS-324)	113	Nota Fiscal	09/12/2013	ASTEC ENGENHARIA S/C LTDA	65.708.604/0001-32	6ª Medição	1908	52.149,66	52.149,66	18/12/2013									**52.149,66**	Sim	Sim	OK	0,00
4T13	Gerenciamento (MS-112, MS-320, MS-324)	113	Nota Fiscal	09/12/2013	ASTEC ENGENHARIA S/C LTDA	65.708.604/0001-32	6ª Medição	1909	24.795,49	24.795,49	18/12/2013									**24.795,49**	Sim	Sim	OK	0,00
4T13	Gerenciamento (MS-180, MS-162 (Av. Guaicurus), MS-274)	113	Nota Fiscal	10/12/2013	EGA CONSTRUÇÕES E INTERMEDIAÇÕES	08.414.841/0001-57	7ª Medição	101	17.406,24	17.406,24	18/12/2013									**17.406,24**	Sim	Sim	OK	0,00
4T13	Gerenciamento (MS-180, MS-162 (Av. Guaicurus), MS-274)	113	Nota Fiscal	10/12/2013	EGA CONSTRUÇÕES E INTERMEDIAÇÕES	08.414.841/0001-57	7ª Medição	102	21.066,87	21.066,87	18/12/2013									**21.066,87**	Sim	Sim	OK	0,00
4T13	Gerenciamento (MS-180, MS-162 (Av. Guaicurus), MS-274)	113	Nota Fiscal	10/12/2013	EGA CONSTRUÇÕES E INTERMEDIAÇÕES	08.414.841/0001-57	7ª Medição	103	106.853,49	106.853,49	18/12/2013									**106.853,49**	Sim	Sim	OK	0,00
4T13	Gerenciamento (MS-180, MS-162 (Av. Guaicurus), MS-274)	113	Nota Fiscal	10/12/2013	EGA CONSTRUÇÕES E INTERMEDIAÇÕES	08.414.841/0001-57	7ª Medição	104	17.497,76	17.497,76	18/12/2013									**17.497,76**	Sim	Sim	OK	0,00
4T13	Gerenciamento (MS-180, MS-162 (Av. Guaicurus), MS-274)	113	Nota Fiscal	10/12/2013	EGA CONSTRUÇÕES E INTERMEDIAÇÕES	08.414.841/0001-57	7ª Medição	105	20.206,62	20.206,62	18/12/2013									**20.206,62**	Sim	Sim	OK	0,00
4T13	Gerenciamento (MS-295, MS-160, MS-384)	113	Nota Fiscal	11/12/2013	SISTEMA PRI ENGENHARIA LTDA	50.861.616/0001-25	7ª Medição	17204	19.782,65	19.782,65	18/12/2013									19.782,65	Não	Sim	OK	0,00
4T13	Gerenciamento (MS-295, MS-160, MS-384)	113	Nota Fiscal	11/12/2013	SISTEMA PRI ENGENHARIA LTDA	50.861.616/0001-25	7ª Medição	17205	19.085,26	19.085,26	18/12/2013									19.085,26	Não	Sim	OK	0,00
4T13	Gerenciamento (MS-295, MS-160, MS-384)	113	Nota Fiscal	11/12/2013	SISTEMA PRI ENGENHARIA LTDA	50.861.616/0001-25	7ª Medição	17206	30.755,71	30.755,71	18/12/2013									30.755,71	Não	Sim	OK	0,00
4T13	Gerenciamento (MS-295, MS-160, MS-384)	113	Nota Fiscal	11/12/2013	SISTEMA PRI ENGENHARIA LTDA	50.861.616/0001-25	7ª Medição	17207	36.534,76	36.534,76	18/12/2013									36.534,76	Não	Sim	OK	0,00
4T13	Gerenciamento (MS-295, MS-160, MS-384)	113	Nota Fiscal	11/12/2013	SISTEMA PRI ENGENHARIA LTDA	50.861.616/0001-25	7ª Medição	17208	6.097,52	6.097,52	18/12/2013									6.097,52	Não	Sim	OK	0,00
4T13	Gerenciamento (MS-295, MS-160, MS-384)	113	Nota Fiscal	11/12/2013	SISTEMA PRI ENGENHARIA LTDA	50.861.616/0001-25	7ª Medição	17209	81.876,02	81.876,02	18/12/2013									81.876,02	Não	Sim	OK	0,00
4T13	Gerenciamento (MS-295, MS-160, MS-384)	113	Nota Fiscal	11/12/2013	SISTEMA PRI ENGENHARIA LTDA	50.861.616/0001-25	7ª Medição	17210	8.407,43	8.407,43	18/12/2013									8.407,43	Não	Sim	OK	0,00
4T13	Gerenciamento (MS-295, MS-160, MS-384)	113	Nota Fiscal	11/12/2013	SISTEMA PRI ENGENHARIA LTDA	50.861.616/0001-25	7ª Medição	17211	9.537,20	9.537,20	18/12/2013									9.537,20	Não	Sim	OK	0,00
4T13	Gerenciamento (MS-295, MS-160, MS-384)	113	Nota Fiscal	11/12/2013	SISTEMA PRI ENGENHARIA LTDA	50.861.616/0001-25	7ª Medição	17212	25.547,80	25.547,80	18/12/2013									25.547,80	Não	Sim	OK	0,00
4T13	Gerenciamento (MS-430, MS-162, MS-010)	113	Nota Fiscal	09/12/2013	MP ENGENHARIA LTDA	10.099.165/0001-18	7ª Medição	111	24.296,60	24.296,60	18/12/2013									24.296,60	Não	Sim	OK	0,00
4T13	Gerenciamento (MS-430, MS-162, MS-010)	113	Nota Fiscal	09/12/2013	MP ENGENHARIA LTDA	10.099.165/0001-18	7ª Medição	113	8.729,32	8.729,32	18/12/2013									8.729,32	Não	Sim	OK	0,00
4T13	Gerenciamento (MS-430, MS-162, MS-010)	113	Nota Fiscal	09/12/2013	MP ENGENHARIA LTDA	10.099.165/0001-18	7ª Medição	115	37.245,09	37.245,09	18/12/2013									37.245,09	Não	Sim	OK	0,00
4T13	Gerenciamento (MS-430, MS-162, MS-010)	113	Nota Fiscal	09/12/2013	MP ENGENHARIA LTDA	10.099.165/0001-18	7ª Medição	116	48.156,74	48.156,74	18/12/2013									48.156,74	Não	Sim	OK	0,00
4T13	Gerenciamento (MS-430, MS-162, MS-010)	113	Nota Fiscal	09/12/2013	MP ENGENHARIA LTDA	10.099.165/0001-18	7ª Medição	119	27.060,89	27.060,89	18/12/2013									27.060,89	Não	Sim	OK	0,00
4T13	MS-010: Campo Grande / Rochedinho	241	Nota Fiscal	26/10/2013	ANFER	01.551.589/0001-89	4ª Medição	398	653.864,61	653.864,61	18/12/2013									653.864,61	Não	Sim	OK	0,00
4T13	MS-010: Campo Grande / Rochedinho	241	Nota Fiscal	13/12/2013	ANFER	01.551.589/0001-89	5ª Medição	401	508.717,06	508.717,06	18/12/2013									508.717,06	Não	Sim	OK	0,00
4T13	MS-274: Ent. MS-145 / Porto Vilma	241	Nota Fiscal	09/12/2013	MS CONSTRUTORA	03.447.789/0001-11	5ª Medição	963	1.020.910,35	1.020.910,35	18/12/2013									1.020.910,35	Não	Sim	OK	0,00
4T13	MS-316: Entr. BR-060 (Paraíso das Águas) / Pouso Alto - Lot	113	Nota Fiscal	10/12/2013	CMT CONSTRUTORA	17.194.077/0001-42	4ª Medição	2868	765.067,37	765.067,37	18/12/2013									765.067,37	Não	Sim	OK	0,00
4T13	MS-316: Entr. BR-060 (Paraíso das Águas) / Pouso Alto - Lot	113	Nota Fiscal	24/10/2013	CMT CONSTRUTORA	17.194.077/0001-42	4ª Medição	2873	432.221,15	432.221,15	18/12/2013									432.221,15	Não	Sim	OK	0,00
4T13	MS-316: Entr. BR-060 (Paraíso das Águas) / Pouso Alto - Lot	113	Nota Fiscal	10/12/2013	CMT CONSTRUTORA	17.194.077/0001-42	4ª Medição	2870	487.486,39	487.486,39	18/12/2013									487.486,39	Não	Sim	OK	0,00
4T13	MS-320: Pouso Alto/ Entr. MS-377 - Lote 03	113	Nota Fiscal	06/12/2013	MAC ENGENHARIA	80.083.454/0001-02	5ª Medição	622	924.644,27	924.644,27	18/12/2013									**924.644,27**	Sim	Sim	OK	0,00
4T13	MS-320: Pouso Alto/ Entr. MS-377 - Lote 03	113	Nota Fiscal	05/12/2013	MAC ENGENHARIA	80.083.454/0001-02	5ª Medição	623	1.615.587,24	1.615.587,24	18/12/2013									**1.615.587,24**	Sim	Sim	OK	0,00
4T13	MS-320: Pouso Alto/ Entr. MS-377 - Lote 07	113	Nota Fiscal	22/11/2013	COPLAN CONSTRUTORA	49.681.778/0001-00	5ª Medição	68	551.220,04	551.220,04	18/12/2013									551.220,04	Não	Sim	OK	0,00
4T13	MS-240: Paranaíba / Inocência	113	Nota Fiscal	13/12/2013	TRANSENGE	36.798.718/0001-12	5ª Medição	828	1.118.900,00	1.118.900,00	19/12/2013									1.118.900,00	Não	Sim	OK	0,00
4T13	MS-240: Paranaíba / Inocência	113	Nota Fiscal	13/12/2013	TRANSENGE	36.798.718/0001-12	5ª Medição	829	1.713.758,22	1.713.758,22	19/12/2013									1.713.758,22	Não	Sim	OK	0,00
4T13	MS-295: Eldorado / Iguatemi / Tacuru	113	Nota Fiscal	10/12/2013	TV TÉCNICA	76.641.448/0001-56	5ª Medição	1029	3.001.753,32	3.001.753,32	19/12/2013									**3.001.753,32**	Sim	Sim	OK	0,00
4T13	MS-295: Eldorado / Iguatemi / Tacuru	113	Nota Fiscal	10/12/2013	TV TÉCNICA	76.641.448/0001-56	5ª Medição	1030	987.331,66	987.331,66	19/12/2013									987.331,66	Não	Sim	OK	0,00
4T13	MS-295: Eldorado / Iguatemi / Tacuru	113	Nota Fiscal	10/12/2013	TV TÉCNICA	76.641.448/0001-56	5ª Medição	1031	2.637.302,03	2.637.302,03	19/12/2013									2.637.302,03	Não	Sim	OK	0,00
1T14	MS-324: Água Clara / Córrego Barra Mansa	241	Nota Fiscal	09/12/2013	ENGEPAR	01.618.204/0001-53	5ª Medição	648	414.602,90	414.602,90	19/12/2013									414.602,90	Não	Sim	OK	0,00
4T13	MS-339: Miranda / Bodoquena	113	Nota Fiscal	13/12/2013	NAUTILUS	00.652.193/0001-65	4ª Medição	328	1.028.651,27	1.028.651,27	19/12/2013									1.028.651,27	Não	Sim	OK	0,00
4T13	MS-339: Miranda / Bodoquena	113	Nota Fiscal	13/12/2013	NAUTILUS	00.652.193/0001-65	4ª Medição	329	235.048,08	235.048,08	19/12/2013									235.048,08	Não	Sim	OK	0,00
4T13	Supervisão Ambiental (Restauração)	113	Nota Fiscal	12/12/2013	GROEN	17.444.459/0001-87	4ª Medição	90	7.936,19	7.936,19	19/12/2013									7.936,19	Não	Sim	OK	0,00
4T13	Supervisão Ambiental (Restauração)	113	Nota Fiscal	12/12/2013	GROEN	17.444.459/0001-87	4ª Medição	91	1.326,45	1.326,45	19/12/2013									1.326,45	Não	Sim	OK	0,00
4T13	Supervisão Ambiental (Restauração)	113	Nota Fiscal	12/12/2013	GROEN	17.444.459/0001-87	4ª Medição	92	17.749,64	17.749,64	19/12/2013									17.749,64	Não	Sim	OK	0,00
4T13	Supervisão Ambiental (Restauração)	113	Nota Fiscal	12/12/2013	GROEN	17.444.459/0001-87	4ª Medição	93	1.821,05	1.821,05	19/12/2013									1.821,05	Não	Sim	OK	0,00
4T13	Supervisão Ambiental (Restauração)	113	Nota Fiscal	12/12/2013	GROEN	17.444.459/0001-87	4ª Medição	94	8.745,55	8.745,55	19/12/2013									8.745,55	Não	Sim	OK	0,00
4T13	Supervisão Ambiental (Restauração)	113	Nota Fiscal	12/12/2013	GROEN	17.444.459/0001-87	4ª Medição	95	5.710,46	5.710,46	19/12/2013									5.710,46	Não	Sim	OK	0,00
4T13	Supervisão Ambiental (Restauração)	113	Nota Fiscal	12/12/2013	GROEN	17.444.459/0001-87	4ª Medição	96	2.012,15	2.012,15	19/12/2013									2.012,15	Não	Sim	OK	0,00
4T13	Supervisão Ambiental (Restauração)	113	Nota Fiscal	12/12/2013	GROEN	17.444.459/0001-87	4ª Medição	97	944,25	944,25	19/12/2013									944,25	Não	Sim	OK	0,00
4T13	Supervisão Ambiental (Restauração)	113	Nota Fiscal	12/12/2013	GROEN	17.444.459/0001-87	4ª Medição	98	1.067,90	1.067,90	19/12/2013									1.067,90	Não	Sim	OK	0,00
4T13	Supervisão Ambiental (Restauração)	113	Nota Fiscal	12/12/2013	GROEN	17.444.459/0001-87	4ª Medição	99	2.068,36	2.068,36	19/12/2013									2.068,36	Não	Sim	OK	0,00
4T13	Supervisão Ambiental (Restauração)	113	Nota Fiscal	12/12/2013	GROEN	17.444.459/0001-87	4ª Medição	100	5.553,09	5.553,09	19/12/2013									5.553,09	Não	Sim	OK	0,00
4T13	Supervisão Ambiental (Restauração)	113	Nota Fiscal	12/12/2013	GROEN	17.444.459/0001-87	4ª Medição	101	1.877,26	1.877,26	19/12/2013									1.877,26	Não	Sim	OK	0,00
4T13	Supervisão Ambiental (Restauração)	113	Nota Fiscal	12/12/2013	GROEN	17.444.459/0001-87	4ª Medição	102	8.205,98	8.205,98	19/12/2013									8.205,98	Não	Sim	OK	0,00
4T13	Supervisão Ambiental (Restauração)	113	Nota Fiscal	12/12/2013	GROEN	17.444.459/0001-87	4ª Medição	103	4.294,09	4.294,09	19/12/2013									4.294,09	Não	Sim	OK	0,00
4T13	Supervisão Ambiental (Restauração)	113	Nota Fiscal	12/12/2013	GROEN	17.444.459/0001-87	4ª Medição	104	4.147,95	4.147,95	19/12/2013									4.147,95	Não	Sim	OK	0,00
4T13	Supervisão Ambiental (Restauração)	113	Nota Fiscal	12/12/2013	GROEN	17.444.459/0001-87	4ª Medição	105	6.688,43	6.688,43	19/12/2013									6.688,43	Não	Sim	OK	0,00
4T13	Supervisão Ambiental (Restauração)	113	Nota Fiscal	12/12/2013	GROEN	17.444.459/0001-87	4ª Medição	106	15.209,16	15.209,16	19/12/2013									15.209,16	Não	Sim	OK	0,00
4T13	Supervisão Ambiental (Restauração)	113	Nota Fiscal	12/12/2013	GROEN	17.444.459/0001-87	4ª Medição	107	5.598,05	5.598,05	19/12/2013									5.598,05	Não	Sim	OK	0,00
4T13	Supervisão Ambiental (Restauração)	113	Nota Fiscal	12/12/2013	GROEN	17.444.459/0001-87	4ª Medição	108	3.878,17	3.878,17	19/12/2013									3.878,17	Não	Sim	OK	0,00
4T13	Supervisão Ambiental (Restauração)	113	Nota Fiscal	12/12/2013	GROEN	17.444.459/0001-87	4ª Medição	109	4.136,71	4.136,71	19/12/2013									4.136,71	Não	Sim	OK	0,00
4T13	Supervisão Ambiental (Restauração)	113	Nota Fiscal	12/12/2013	GROEN	17.444.459/0001-87	4ª Medição	110	3.439,76	3.439,76	19/12/2013									3.439,76	Não	Sim	OK	0,00
4T13	MS-040: Campo Grande / Santa Rita do Pardo - Lote 10	113	Nota Fiscal	13/12/2013	CGR ENGENHARIA	37.546.967/0001-83	3ª Medição	1552	1.945.662,42	1.945.662,42	20/12/2013									**1.945.662,42**	Sim	Sim	OK	0,00
4T13	MS-160: Tacuru / Sete Quedas	113	Nota Fiscal	13/12/2013	TRANSENGE	36.798.718/0001-12	4ª Medição	826	269.723,27	269.723,27	20/12/2013									269.723,27	Não	Sim	OK	0,00
4T13	MS-160: Tacuru / Sete Quedas	113	Nota Fiscal	13/12/2013	TRANSENGE	36.798.718/0001-12	4ª Medição	827	903.086,58	903.086,58	20/12/2013									903.086,58	Não	Sim	OK	0,00
4T13	MS-162: Dourados / Placa do Abadio e MS-470: Douradina / D	113	Nota Fiscal	12/12/2013	MEEL ENGENHARIA	05.269.841/0001-12	4ª Medição	274	313.269,16	313.269,16	20/12/2013									313.269,16	Não	Sim	OK	0,00
4T13	MS-162: Dourados / Placa do Abadio e MS-470: Douradina / D	113	Nota Fiscal	12/12/2013	MEEL ENGENHARIA	05.269.841/0001-12	4ª Medição	275	668.004,34	647.964,21	20/12/2013			20.040,13	15/01/2014					**668.004,34**	Sim	Sim	OK	0,00
4T13	MS-162: Dourados / Placa do Abadio e MS-470: Douradina / D	113	Nota Fiscal	12/12/2013	MEEL ENGENHARIA	05.269.841/0001-12	4ª Medição	276	356.340,32	356.340,32	20/12/2013									356.340,32	Não	Sim	OK	0,00
4T13	MS-180: Juti - Iguatemi - Lote 03	113	Nota Fiscal	13/12/2013	CCB CONSTRUTORA	02.156.313/0001-69	3ª e 4ª Medição	579	1.736.753,32	1.736.753,32	20/12/2013									**1.736.753,32**	Sim	Sim	OK	0,00
4T13	MS-180: Juti - Iguatemi - Lote 03	113	Nota Fiscal	13/12/2013	CCB CONSTRUTORA	02.156.313/0001-69	3ª e 4ª Medição	580	395.534,30	395.534,30	20/12/2013									**395.534,30**	Sim	Sim	OK	0,00
4T13	MS-180: Juti - Iguatemi - Lote 04	113	Nota Fiscal	13/12/2013	CCB CONSTRUTORA	02.156.313/0001-69	3ª e 4ª Medição	581	1.305.581,91	1.305.581,91	20/12/2013									**1.305.581,91**	Sim	Sim	OK	0,00
4T13	MS-180: Juti - Iguatemi - Lote 04	113	Nota Fiscal	14/12/2013	CCB CONSTRUTORA	02.156.313/0001-69	3ª e 4ª Medição	582	4.243.207,73	4.243.207,73	20/12/2013									**4.243.207,73**	Sim	Sim	OK	0,00
4T13	MS-320: Pouso Alto/ Entr. MS-377 - Lote 04	113	Nota Fiscal	05/12/2013	MAC ENGENHARIA	80.083.454/0001-02	5ª Medição	624	563.514,05	563.514,05	20/12/2013									563.514,05	Não	Sim	OK	0,00
4T13	MS-320: Pouso Alto/ Entr. MS-377 - Lote 04	113	Nota Fiscal	05/12/2013	MAC ENGENHARIA	80.083.454/0001-02	5ª Medição	626	223.516,75	223.516,75	20/12/2013									223.516,75	Não	Sim	OK	0,00
4T13	MS-320: Pouso Alto/ Entr. MS-377 - Lote 06	113	Nota Fiscal	17/10/2013	CONSTRUTORA BRASILIA GUAIBA	33.192.873/0001-00	2ª Medição	3727	978.115,02	978.115,02	20/12/2013									978.115,02	Não	Sim	OK	0,00
4T13	MS-320: Pouso Alto/ Entr. MS-377 - Lote 06	113	Nota Fiscal	13/12/2013	CONSTRUTORA BRASILIA GUAIBA	33.192.873/0001-00	4ª Medição	3779	1.407.746,45	1.407.746,45	20/12/2013									**1.407.746,45**	Sim	Sim	OK	0,00
4T13	MS-040: Campo Grande / Santa Rita do Pardo - Lote 07	113	Nota Fiscal	17/12/2013	ENCALSO CONSTRUÇÕES	55.333.769/0001-13	4ª Medição	2278	38.942,88	38.942,88	23/12/2013									38.942,88	Não	Sim	OK	0,00
4T13	MS-040: Campo Grande / Santa Rita do Pardo - Lote 08	113	Nota Fiscal	17/12/2013	ENCALSO CONSTRUÇÕES	55.333.769/0001-13	4ª Medição	2279	628.552,21	628.552,21	23/12/2013									628.552,21	Não	Sim	OK	0,00
4T13	MS-040: Campo Grande / Santa Rita do Pardo - Lote 09	113	Nota Fiscal	17/12/2013	ENCALSO CONSTRUÇÕES	55.333.769/0001-13	4ª Medição	2280	265.290,77	265.290,77	23/12/2013									265.290,77	Não	Sim	OK	0,00
4T13	MS-040: Campo Grande / Santa Rita do Pardo - Lote 09	113	Nota Fiscal	17/12/2013	ENCALSO CONSTRUÇÕES	55.333.769/0001-13	4ª Medição	2281	2.124.716,18	2.124.716,18	23/12/2013									2.124.716,18	Não	Sim	OK	0,00
4T13	MS-320: Pouso Alto/ Entr. MS-377 - Lote 05	113	Nota Fiscal	13/12/2013	CONSTRUTORA BRASILIA GUAIBA	33.192.873/0001-00	4ª Medição	3777	787.198,47	787.198,47	23/12/2013									787.198,47	Não	Sim	OK	0,00
4T13	MS-320: Pouso Alto/ Entr. MS-377 - Lote 05	113	Nota Fiscal	13/12/2013	CONSTRUTORA BRASILIA GUAIBA	33.192.873/0001-00	4ª Medição	3778	107.345,25	107.345,25	23/12/2013									107.345,25	Não	Sim	OK	0,00
4T13	MS-320: Pouso Alto/ Entr. MS-377 - Lote 07	113	Nota Fiscal	10/12/2013	COPLAN CONSTRUTORA	49.681.778/0001-00	4ª Medição	101	549.620,83	549.620,83	23/12/2013									549.620,83	Não	Sim	OK	0,00
4T13	Supervisão Ambiental (Pavimentação)	113	Nota Fiscal	26/11/2013	CITTA	07.477.494/0001-49	2ª e 3ª Medição	834	45.407,80	45.407,80	23/12/2013									45.407,80	Não	Sim	OK	0,00
4T13	Supervisão Ambiental (Pavimentação)	113	Nota Fiscal	26/11/2013	CITTA	07.477.494/0001-49	2ª e 3ª Medição	835	16.571,76	16.571,76	23/12/2013									16.571,76	Não	Sim	OK	0,00
4T13	Supervisão Ambiental (Pavimentação)	113	Nota Fiscal	26/11/2013	CITTA	07.477.494/0001-49	2ª e 3ª Medição	836	13.221,50	13.221,50	23/12/2013									13.221,50	Não	Sim	OK	0,00
4T13	Supervisão Ambiental (Pavimentação)	113	Nota Fiscal	26/11/2013	CITTA	07.477.494/0001-49	2ª e 3ª Medição	837	29.853,10	29.853,10	23/12/2013									29.853,10	Não	Sim	OK	0

		EMPENHO	DOCUMENTO FISCAL					COMPROVANTE DE PAGAMENTO													Check BNDES			
Nº RED	Produto	Fonte de Recursos	Tipo Documento	Data emissão	Fornecedor/Prestador de Serviço	CNPJ/CPF	Breve descrição do produto / serviço	Nº Documento	Valor Bruto Total (R$)	Valor Liq Fornecedor 1º parcela (R$)	Data pagamento 1	Valor Liq Fornecedor 2º parcela (R$)	Data pagamento 2	ISS (R$)	Data pagamento ISS	INSS (R$)	Data pagamento INSS	Retenções Federais e ajustes (R$)	Data pagamento RF	Total Pagamentos (R$)	Verificação Amostral BNDES	Aceite BNDES	Check Valor Total do Documento Fiscal x Comprovante de Pagamento	Diferença NF Comp Pgt
4T13	Supervisão Ambiental (Pavimentação)	113	Nota Fiscal	26/11/2013	CITTA	07.477.494/0001-49	2ª e 3ª Medição	846	93.148,82	93.148,82	23/12/2013									93.148,82	Não	Sim	OK	0,00
4T13	Supervisão Ambiental (Pavimentação)	113	Nota Fiscal	26/11/2013	CITTA	07.477.494/0001-49	2ª e 3ª Medição	847	68.440,76	68.440,76	23/12/2013									68.440,76	Não	Sim	OK	0,00
4T13	Supervisão Ambiental (Pavimentação)	113	Nota Fiscal	26/11/2013	CITTA	07.477.494/0001-49	2ª e 3ª Medição	848	34.878,46	34.878,46	23/12/2013									34.878,46	Não	Sim	OK	0,00
4T13	Supervisão Ambiental (Pavimentação)	113	Nota Fiscal	26/11/2013	CITTA	07.477.494/0001-49	2ª e 3ª Medição	849	5.384,32	5.384,32	23/12/2013									5.384,32	Não	Sim	OK	0,00
4T13	Supervisão Ambiental (Pavimentação)	113	Nota Fiscal	26/11/2013	CITTA	07.477.494/0001-49	2ª e 3ª Medição	850	23.152,60	23.152,60	23/12/2013									23.152,60	Não	Sim	OK	0,00
4T13	Supervisão Ambiental (Pavimentação)	113	Nota Fiscal	26/11/2013	CITTA	07.477.494/0001-49	2ª e 3ª Medição	851	10.290,04	10.290,04	23/12/2013									10.290,04	Não	Sim	OK	0,00
4T13	Supervisão Ambiental (Pavimentação)	113	Nota Fiscal	26/11/2013	CITTA	07.477.494/0001-49	2ª e 3ª Medição	852	11.965,20	11.965,20	23/12/2013									11.965,20	Não	Sim	OK	0,00
4T13	Supervisão Ambiental (Pavimentação)	113	Nota Fiscal	09/12/2013	CITTA	07.477.494/0001-49	4ª Medição	857	22.703,90	22.703,90	23/12/2013									22.703,90	Não	Sim	OK	0,00
4T13	Supervisão Ambiental (Pavimentação)	113	Nota Fiscal	09/12/2013	CITTA	07.477.494/0001-49	4ª Medição	858	8.285,88	8.285,88	23/12/2013									8.285,88	Não	Sim	OK	0,00
4T13	Supervisão Ambiental (Pavimentação)	113	Nota Fiscal	09/12/2013	CITTA	07.477.494/0001-49	4ª Medição	859	6.610,75	6.610,75	23/12/2013									6.610,75	Não	Sim	OK	0,00
4T13	Supervisão Ambiental (Pavimentação)	113	Nota Fiscal	09/12/2013	CITTA	07.477.494/0001-49	4ª Medição	860	14.926,55	14.926,55	23/12/2013									14.926,55	Não	Sim	OK	0,00
4T13	Supervisão Ambiental (Pavimentação)	113	Nota Fiscal	09/12/2013	CITTA	07.477.494/0001-49	4ª Medição	861	17.828,10	17.828,10	23/12/2013									17.828,10	Não	Sim	OK	0,00
4T13	Supervisão Ambiental (Pavimentação)	113	Nota Fiscal	09/12/2013	CITTA	07.477.494/0001-49	4ª Medição	862	17.379,41	17.379,41	23/12/2013									17.379,41	Não	Sim	OK	0,00
4T13	Supervisão Ambiental (Pavimentação)	113	Nota Fiscal	09/12/2013	CITTA	07.477.494/0001-49	4ª Medição	863	21.627,04	21.627,04	23/12/2013									21.627,04	Não	Sim	OK	0,00
4T13	Supervisão Ambiental (Pavimentação)	113	Nota Fiscal	09/12/2013	CITTA	07.477.494/0001-49	4ª Medição	864	11.935,25	11.935,25	23/12/2013									11.935,25	Não	Sim	OK	0,00
4T13	Supervisão Ambiental (Pavimentação)	113	Nota Fiscal	09/12/2013	CITTA	07.477.494/0001-49	4ª Medição	865	11.486,56	11.486,56	23/12/2013									11.486,56	Não	Sim	OK	0,00
4T13	Supervisão Ambiental (Pavimentação)	113	Nota Fiscal	09/12/2013	CITTA	07.477.494/0001-49	4ª Medição	866	5.115,11	5.115,11	23/12/2013									5.115,11	Não	Sim	OK	0,00
4T13	Supervisão Ambiental (Pavimentação)	113	Nota Fiscal	09/12/2013	CITTA	07.477.494/0001-49	4ª Medição	867	6.191,97	6.191,97	23/12/2013									6.191,97	Não	Sim	OK	0,00
4T13	Supervisão Ambiental (Pavimentação)	113	Nota Fiscal	09/12/2013	CITTA	07.477.494/0001-49	4ª Medição	868	31.408,56	31.408,56	23/12/2013									31.408,56	Não	Sim	OK	0,00
4T13	Supervisão Ambiental (Pavimentação)	113	Nota Fiscal	09/12/2013	CITTA	07.477.494/0001-49	4ª Medição	869	46.574,41	46.574,41	23/12/2013									46.574,41	Não	Sim	OK	0,00
4T13	Supervisão Ambiental (Pavimentação)	113	Nota Fiscal	09/12/2013	CITTA	07.477.494/0001-49	4ª Medição	870	34.220,38	34.220,38	23/12/2013									34.220,38	Não	Sim	OK	0,00
4T13	Supervisão Ambiental (Pavimentação)	113	Nota Fiscal	09/12/2013	CITTA	07.477.494/0001-49	4ª Medição	871	17.439,23	17.439,23	23/12/2013									17.439,23	Não	Sim	OK	0,00
4T13	Supervisão Ambiental (Pavimentação)	113	Nota Fiscal	09/12/2013	CITTA	07.477.494/0001-49	4ª Medição	872	2.692,16	2.692,16	23/12/2013									2.692,16	Não	Sim	OK	0,00
4T13	Supervisão Ambiental (Pavimentação)	113	Nota Fiscal	09/12/2013	CITTA	07.477.494/0001-49	4ª Medição	873	11.576,30	11.576,30	23/12/2013									11.576,30	Não	Sim	OK	0,00
4T13	Supervisão Ambiental (Pavimentação)	113	Nota Fiscal	09/12/2013	CITTA	07.477.494/0001-49	4ª Medição	874	5.145,02	5.145,02	23/12/2013									5.145,02	Não	Sim	OK	0,00
4T13	Supervisão Ambiental (Pavimentação)	113	Nota Fiscal	09/12/2013	CITTA	07.477.494/0001-49	4ª Medição	876	5.982,60	5.982,60	23/12/2013									5.982,60	Não	Sim	OK	0,00
4T13	MS-147: Entr. Vila Rica / Culturama	241	Nota Fiscal	04/12/2013	TRANSENGE	36.798.718/0001-12	4ª Medição	814	637.831,75	637.831,75	24/10/2014									**637.831,75**	Sim	Sim	OK	0,00
4T13	MS-147: Entr. Vila Rica / Culturama	241	Nota Fiscal	04/12/2013	TRANSENGE	36.798.718/0001-12	4ª Medição	815	498.294,25	498.294,25	24/10/2014									**498.294,25**	Sim	Sim	OK	0,00
4T13	MS-147: Entr. Vila Rica / Culturama	240	Nota Fiscal	04/12/2013	TRANSENGE	36.798.718/0001-12	4ª Medição	815	32.064,02	32.064,02	24/10/2014									**32.064,02**	Sim	Sim	OK	0,00
1T14	MS-276/MS-480: Batayporã / Anaurilândia - Entr. MS-276 / Pó	241	Nota Fiscal	20/12/2013	EQUIPE ENGENHARIA LTDA	82.595.174/0001-09	15ª Medição	1168	56.444,83	56.444,83	27/12/2013									56.444,83	Não	Sim	OK	0,00
1T14	MS-276/MS-480: Batayporã / Anaurilândia - Entr. MS-276 / Pó	241	Nota Fiscal	20/12/2013	EQUIPE ENGENHARIA LTDA	82.595.174/0001-09	15ª Medição	1169	22.943,12	22.943,12	27/12/2013									22.943,12	Não	Sim	OK	0,00
1T14	Gerenciamento (MS-040)	113	Nota Fiscal	09/01/2014	CPR - CONSULTORIA E PROJETOS RODOF	03.796.810/0001-94	8ª Medição	454	65.901,55	65.901,55	20/01/2014									**65.901,55**	Sim	Sim	OK	0,00
1T14	Gerenciamento (MS-040)	113	Nota Fiscal	09/01/2014	CPR - CONSULTORIA E PROJETOS RODOF	03.796.810/0001-94	8ª Medição	455	75.138,94	75.138,94	20/01/2014									**75.138,94**	Sim	Sim	OK	0,00
1T14	Gerenciamento (MS-040)	113	Nota Fiscal	15/01/2014	CPR - CONSULTORIA E PROJETOS RODOF	03.796.810/0001-94	8ª Medição	456	33.579,41	33.579,41	20/01/2014									**33.579,41**	Sim	Sim	OK	0,00
1T14	MS-395: Anaurilândia / Bataguassu	113	Nota Fiscal	07/01/2014	EQUIPE ENGENHARIA LTDA	82.595.174/0001-09	5ª Medição	1170	695.119,55	695.119,55	20/01/2014									695.119,55	Não	Sim	OK	0,00
1T14	MS-395: Anaurilândia / Bataguassu	113	Nota Fiscal	07/01/2014	EQUIPE ENGENHARIA LTDA	82.595.174/0001-09	5ª Medição	1171	678.634,51	678.634,51	20/01/2014									678.634,51	Não	Sim	OK	0,00
1T14	MS-316: Entr. BR-060 (Paraíso das Águas) / Pouso Alto - Lot	113	Nota Fiscal	13/01/2014	CMT CONSTRUTORA	17.194.077/0001-42	5ª Medição	2886	893.897,08	893.897,08	22/01/2014									893.897,08	Não	Sim	OK	0,00
1T14	MS-316: Entr. BR-060 (Paraíso das Águas) / Pouso Alto - Lot	113	Nota Fiscal	13/01/2014	CMT CONSTRUTORA	17.194.077/0001-42	5ª Medição	2887	505.002,90	505.002,90	22/01/2014									505.002,90	Não	Sim	OK	0,00
1T14	MS-316: Entr. BR-060 (Paraíso das Águas) / Pouso Alto - Lot	113	Nota Fiscal	13/01/2014	CMT CONSTRUTORA	17.194.077/0001-42	5ª Medição	2888	158.253,36	158.253,36	22/01/2014									158.253,36	Não	Sim	OK	0,00
1T14	Gerenciamento (MS-180, MS-162 (Av. Guaicurus), MS-274)	113	Nota Fiscal	15/01/2014	EGA CONSTRUÇÕES E INTERMEDIAÇÕES	08.414.841/0001-57	8ª Medição	108	17.406,24	17.406,24	23/01/2014									**17.406,24**	Sim	Sim	OK	0,00
1T14	Gerenciamento (MS-180, MS-162 (Av. Guaicurus), MS-274)	113	Nota Fiscal	15/01/2014	EGA CONSTRUÇÕES E INTERMEDIAÇÕES	08.414.841/0001-57	8ª Medição	109	21.066,87	21.066,87	23/01/2014									**21.066,87**	Sim	Sim	OK	0,00
1T14	Gerenciamento (MS-180, MS-162 (Av. Guaicurus), MS-274)	113	Nota Fiscal	15/01/2014	EGA CONSTRUÇÕES E INTERMEDIAÇÕES	08.414.841/0001-57	8ª Medição	110	106.853,49	106.853,49	23/01/2014									**106.853,49**	Sim	Sim	OK	0,00
1T14	Gerenciamento (MS-180, MS-162 (Av. Guaicurus), MS-274)	113	Nota Fiscal	15/01/2014	EGA CONSTRUÇÕES E INTERMEDIAÇÕES	08.414.841/0001-57	8ª Medição	111	17.497,76	17.497,76	23/01/2014									**17.497,76**	Sim	Sim	OK	0,00
1T14	Gerenciamento (MS-180, MS-162 (Av. Guaicurus), MS-274)	113	Nota Fiscal	15/01/2014	EGA CONSTRUÇÕES E INTERMEDIAÇÕES	08.414.841/0001-57	8ª Medição	112	20.206,62	20.206,62	23/01/2014									**20.206,62**	Sim	Sim	OK	0,00
1T14	Supervisão Ambiental (Restauração)	113	Nota Fiscal	14/01/2014	GROEN	17.444.459/0001-87	5ª Medição	114	7.936,19	7.936,19	23/01/2014									7.936,19	Não	Sim	OK	0,00
1T14	Supervisão Ambiental (Restauração)	113	Nota Fiscal	14/01/2014	GROEN	17.444.459/0001-87	5ª Medição	115	1.326,45	1.326,45	23/01/2014									1.326,45	Não	Sim	OK	0,00
1T14	Supervisão Ambiental (Restauração)	113	Nota Fiscal	14/01/2014	GROEN	17.444.459/0001-87	5ª Medição	116	17.749,64	17.749,64	23/01/2014									17.749,64	Não	Sim	OK	0,00
1T14	Supervisão Ambiental (Restauração)	113	Nota Fiscal	14/01/2014	GROEN	17.444.459/0001-87	5ª Medição	117	1.821,05	1.821,05	23/01/2014									1.821,05	Não	Sim	OK	0,00
1T14	Supervisão Ambiental (Restauração)	113	Nota Fiscal	14/01/2014	GROEN	17.444.459/0001-87	5ª Medição	118	8.745,55	8.745,55	23/01/2014									8.745,55	Não	Sim	OK	0,00
1T14	Supervisão Ambiental (Restauração)	113	Nota Fiscal	14/01/2014	GROEN	17.444.459/0001-87	5ª Medição	119	5.710,46	5.710,46	23/01/2014									5.710,46	Não	Sim	OK	0,00
1T14	Supervisão Ambiental (Restauração)	113	Nota Fiscal	14/01/2014	GROEN	17.444.459/0001-87	5ª Medição	120	2.012,15	2.012,15	23/01/2014									2.012,15	Não	Sim	OK	0,00
1T14	Supervisão Ambiental (Restauração)	113	Nota Fiscal	14/01/2014	GROEN	17.444.459/0001-87	5ª Medição	121	944,25	944,25	23/01/2014									944,25	Não	Sim	OK	0,00
1T14	Supervisão Ambiental (Restauração)	113	Nota Fiscal	14/01/2014	GROEN	17.444.459/0001-87	5ª Medição	122	1.067,90	1.067,90	23/01/2014									1.067,90	Não	Sim	OK	0,00
1T14	Supervisão Ambiental (Restauração)	113	Nota Fiscal	14/01/2014	GROEN	17.444.459/0001-87	5ª Medição	123	2.068,36	2.068,36	23/01/2014									2.068,36	Não	Sim	OK	0,00
1T14	Supervisão Ambiental (Restauração)	113	Nota Fiscal	14/01/2014	GROEN	17.444.459/0001-87	5ª Medição	124	5.553,09	5.553,09	23/01/2014									5.553,09	Não	Sim	OK	0,00
1T14	Supervisão Ambiental (Restauração)	113	Nota Fiscal	14/01/2014	GROEN	17.444.459/0001-87	5ª Medição	125	8.205,98	8.205,98	23/01/2014									8.205,98	Não	Sim	OK	0,00
1T14	Supervisão Ambiental (Restauração)	113	Nota Fiscal	14/01/2014	GROEN	17.444.459/0001-87	5ª Medição	126	4.294,09	4.294,09	23/01/2014									4.294,09	Não	Sim	OK	0,00
1T14	Supervisão Ambiental (Restauração)	113	Nota Fiscal	14/01/2014	GROEN	17.444.459/0001-87	5ª Medição	127	4.147,95	4.147,95	23/01/2014									4.147,95	Não	Sim	OK	0,00
1T14	Supervisão Ambiental (Restauração)	113	Nota Fiscal	14/01/2014	GROEN	17.444.459/0001-87	5ª Medição	128	6.688,43	6.688,43	23/01/2014									6.688,43	Não	Sim	OK	0,00
1T14	Supervisão Ambiental (Restauração)	113	Nota Fiscal	14/01/2014	GROEN	17.444.459/0001-87	5ª Medição	129	15.209,16	15.209,16	23/01/2014									15.209,16	Não	Sim	OK	0,00
1T14	Supervisão Ambiental (Restauração)	113	Nota Fiscal	14/01/2014	GROEN	17.444.459/0001-87	5ª Medição	130	5.598,05	5.598,05	23/01/2014									5.598,05	Não	Sim	OK	0,00
1T14	Supervisão Ambiental (Restauração)	113	Nota Fiscal	14/01/2014	GROEN	17.444.459/0001-87	5ª Medição	131	3.878,17	3.878,17	23/01/2014									3.878,17	Não	Sim	OK	0,00
1T14	Supervisão Ambiental (Restauração)	113	Nota Fiscal	14/01/2014	GROEN	17.444.459/0001-87	5ª Medição	132	3.439,76	3.439,76	23/01/2014									3.439,76	Não	Sim	OK	0,00
1T14	Supervisão Ambiental (Restauração)	113	Nota Fiscal	14/01/2014	GROEN	17.444.459/0001-87	5ª Medição	133	4.136,71	4.136,71	23/01/2014									4.136,71	Não	Sim	OK	0,00
1T14	Supervisão Ambiental (Restauração)	113	Nota Fiscal	14/01/2014	GROEN	17.444.459/0001-87	5ª Medição	134	1.877,26	1.877,26	23/01/2014									1.877,26	Não	Sim	OK	0,00
1T14	Gerenciamento (MS-430, MS-162, MS-010)	113	Nota Fiscal	20/01/2014	MP ENGENHARIA LTDA	10.099.165/0001-18	8ª Medição	123	24.296,60	24.296,60	28/01/2014									24.296,60	Não	Sim	OK	0,00
1T14	Gerenciamento (MS-430, MS-162, MS-010)	113	Nota Fiscal	20/01/2014	MP ENGENHARIA LTDA	10.099.165/0001-18	8ª Medição	125	8.729,32	8.729,32	28/01/2014									8.729,32	Não	Sim	OK	0,00
1T14	Gerenciamento (MS-430, MS-162, MS-010)	113	Nota Fiscal	20/01/2014	MP ENGENHARIA LTDA	10.099.165/0001-18	8ª Medição	126	37.245,09	37.245,09	28/01/2014									37.245,09	Não	Sim	OK	0,00
1T14	Gerenciamento (MS-430, MS-162, MS-010)	113	Nota Fiscal	20/01/2014	MP ENGENHARIA LTDA	10.099.165/0001-18	8ª Medição	127	48.156,74	48.156,74	28/01/2014									48.156,74	Não	Sim	OK	0,00
1T14	Gerenciamento (MS-430, MS-162, MS-010)	113	Nota Fiscal	20/01/2014	MP ENGENHARIA LTDA	10.099.165/0001-18	8ª Medição	129	27.060,89	27.060,89	28/01/2014									27.060,89	Não	Sim	OK	0,00
1T14	Gerenciamento (MS-339, MS-240)	113	Nota Fiscal	20/01/2014	EGETRA ENGENHARIA LTDA	04.769.095/0001-63	8ª Medição	52	48.050,27	48.050,27	29/01/2014									48.050,27	Não	Sim	OK	0,00
1T14	Gerenciamento (MS-339, MS-240)	113	Nota Fiscal	20/01/2014	EGETRA ENGENHARIA LTDA	04.769.095/0001-63	8ª Medição	53	10.954,52	10.954,52	29/01/2014									10.954,52	Não	Sim	OK	0,00
1T14	Gerenciamento (MS-339, MS-240)	113	Nota Fiscal	20/01/2014	EGETRA ENGENHARIA LTDA	04.769.095/0001-63	8ª Medição	54	33.427,95	33.427,95	29/01/2014									33.427,95	Não	Sim	OK	0,00
1T14	Gerenciamento (MS-339, MS-240)	113	Nota Fiscal	20/01/2014	EGETRA ENGENHARIA LTDA	04.769.095/0001-63	8ª Medição	55	51.176,64	51.176,64	29/01/2014									51.176,64	Não	Sim	OK	0,00
1T14	MS-162/355: Quebra Coco / Dois Irmãos do Burtiti - Lote 01	113	Nota Fiscal	14/01/2014	DMP	07.127.846/0001-36	6ª Medição	233	923.394,71	923.394,71	29/01/2014									**923.394,71**	Sim	Sim	OK	0,00
1T14	MS-162/355: Quebra Coco / Dois Irmãos do Burtiti - Lote 01	113	Nota Fiscal	14/01/2014	DMP	07.127.846/0001-36	6ª Medição	234	585.420,17	585.420,17	29/01/2014									**585.420,17**	Sim	Sim	OK	0,00
1T14	MS-162/355: Quebra Coco / Dois Irmãos do Burtiti - Lote 02	113	Nota Fiscal	20/01/2014	INTERCOLA	16.044.786/0001-89	6ª Medição	172	1.698.578,03	1.698.578,03	29/01/2014									**1.698.578,03**	Sim	Sim	OK	0,00
1T14	MS-162: Dourados / Placa do Abadio e MS-470: Douradina / S	113	Nota Fiscal	13/01/2014	MEEL ENGENHARIA	05.269.841/0001-12	5ª Medição	283	465.299,21	465.299,21	30/01/2014									**465.299,21**	Sim	Sim	OK	0,00
1T14	MS-162: Dourados / Placa do Abadio e MS-470: Douradina / S	113	Nota Fiscal	13/01/2014	MEEL ENGENHARIA	05.269.841/0001-12	5ª Medição	285	992.187,99	992.187,99	30/01/2014									**992.187,99**	Sim	Sim	OK	0,00
1T14	MS-162: Dourados / Placa do Abadio e MS-470: Douradina / S	113	Nota Fiscal	13/01/2014	MEEL ENGENHARIA	05.269.841/0001-12	5ª Medição	286	529.272,89	529.272,89	30/01/2014									**529.272,89**	Sim	Sim	OK	0,00
1T14	MS-295: Eldorado / Iguatemi / Tacuru	113	Nota Fiscal	17/01/2014	TV TÊCNICA	76.641.448/0001-56	6ª Medição	1083	1.153.701,90	1.153.701,90	30/01/2014									**1.153.701,90**	Sim	Sim	OK	0,00
1T14	MS-295: Eldorado / Iguatemi / Tacuru	113	Nota Fiscal	17/01/2014	TV TÊCNICA	76.641.448/0001-56	6ª Medição	1084	379.473,70	379.473,70	30/01/2014									**379.473,70**	Sim	Sim	OK	0,00
1T14	MS-295: Eldorado / Iguatemi / Tacuru	113	Nota Fiscal	17/01/2014	TV TÊCNICA	76.641.448/0001-56	6ª Medição	1085	1.013.627,73	1.013.627,73	30/01/2014									**1.013.627,73**	Sim	Sim	OK	0,00
1T14	MS-320: Pouso Alto/ Entr. MS-377 - Lote 03	113	Nota Fiscal	13/01/2014	MAC ENGENHARIA	80.083.454/0001-02	6ª Medição	645	211.482,31	211.482,31	30/01/2014									211.482,31	Não	Sim	OK	0,00
1T14	MS-320: Pouso Alto/ Entr. MS-377 - Lote 03	113	Nota Fiscal	13/01/2014	MAC ENGENHARIA	80.083.454/0001-02	6ª Medição	646	369.513,06	369.513,06	30/01/2014									369.513,06	Não	Sim	OK	0,00
1T14	MS-320: Pouso Alto/ Entr. MS-377 - Lote 04	113	Nota Fiscal	13/01/2014	MAC ENGENHARIA	80.083.454/0001-02	6ª Medição	647	40.933,12	40.933,12	30/01/2014									40.933,12	Não	Sim	OK	0,00
1T14	MS-320: Pouso Alto/ Entr. MS-377 - Lote 04	113	Nota Fiscal	13/01/2014	MAC ENGENHARIA	80.083.454/0001-02	6ª Medição	648	16.236,04	16.236,04	30/01/2014									16.236,04	Não	Sim	OK	0,00
1T14	MS-147: Entr. Vila Rica / Culturama	113	Nota Fiscal	06/01/2014	TRANSENGE	36.798.718/0001-12	5ª Medição	831	729.332,07	648.694,12	24/10/2014			21.863,93	24/10/2014	58.774,02	24/10/2014			**729.332,07**	Sim	Sim	OK	0,00
1T14	MS-147: Entr. Vila Rica / Culturama	113	Nota Fiscal	06/01/2014	TRANSENGE	36.798.718/0001-12	5ª Medição	832	512.364,81	197.690,39	31/01/2014	197.690,39	24/02/2014							512.364,81	Não	Sim	OK	0,00
1T14	MS-147: Entr. Vila Rica / Culturama	240	Nota Fiscal	06/01/2014	TRANSENGE	36.798.718/0001-12	5ª Medição	832	94.076,15	94.076,15	31/01/2014									94.076,15	Não	Sim	OK	0,00
1T14	MS-324: Água Clara / Córrego Barra Mansa	241	Nota Fiscal	15/01/2014	ENGEPAR	01.618.204/0001-53	6ª Medição	662	95.446,23	95.446,23	31/01/2014									95.446,23	Não	Sim	OK	0,00
1T14	MS-276/MS-480: Batayporã / Anaurilândia - Entr. MS-276 / Pó	241	Nota Fiscal	28/01/2014	EQUIPE ENGENHARIA LTDA	82.595.174/0001-09	16ª Medição	1181	874.672,66	874.672,66	04/02/2014									874.672,66	Não	Sim	OK	0,00
1T14	MS-276/MS-480: Batayporã / Anaurilândia - Entr. MS-276 / Pó	241	Nota Fiscal	28/01/2014	EQUIPE ENGENHARIA LTDA	82.595.174/0001-09	16ª Medição	1182	355.527,99	355.527,99	04/02/2014									355.527,99	Não	Sim	OK	0,00
1T14	MS-320: Pouso Alto/ Entr. MS-377 - Lote 08	113	Nota Fiscal	16/01/2014	ALVORADA	02.011.044/0001-42	5ª Medição	476	370.766,46	370.766,46	04/02/2014									370.766,46	Não	Sim	OK	0,00
1T14	Supervisão Ambiental (Pavimentação)	113	Nota Fiscal	27/01/2014	CITTA	07.477.494/0001-49	5ª Medição	880	22.703,90	22.703,90	04/02/2014									22.703,90	Não	Sim	OK	0,00
1T14	Supervisão Ambiental (Pavimentação)	113	Nota Fiscal	27/01/2014	CITTA	07.477.494/0001-49	5ª Medição	881	8.285,88	8.285,88	04/02/2014									8.285,88	Não	Sim	OK	0,00
1T14	Supervisão Ambiental (Pavimentação)	113	Nota Fiscal	27/01/2014	CITTA	07.477.494/0001-49	5ª Medição	882	6.610,75	6.610,75	04/02/2014									6.610,75	Não	Sim	OK	0,00
1T14	Supervisão Ambiental (Pavimentação)	113	Nota Fiscal	27/01/2014	CITTA	07.477.494/0001-49	5ª Medição	883	14.926,55	14.926,55	04/02/2014									14.926,55	Não	Sim	OK	0,00
1T14	Supervisão Ambiental (Pavimentação)	113	Nota Fiscal	27/01/2014	CITTA	07.477.494/0001-49	5ª Medição	884	17.828,10	17.828,10	04/02/2014									17.828,10	Não	Sim	OK	0,00
1T14	Supervisão Ambiental (Pavimentação)	113	Nota Fiscal	27/01/2014	CITTA	07.477.494/0001-49	5ª Medição	885	17.379,41	17.379,41	04/02/2014									17.379,41	Não	Sim	OK	0,00
1T14	Supervisão Ambiental (Pavimentação)	113	Nota Fiscal	27/01/2014	CITTA	07.477.494/0001-49	5ª Medição	886	21.627,04	21.627,04	04/02/2014									21.627,04	Não	Sim	OK	0,00
1T14	Supervisão Ambiental (Pavimentação)	113	Nota Fiscal	27/01/2014	CITTA	07.477.494/0001-49	5ª Medição	887	11.935,25	11.935,25	04/02/2014									11.935,25	Não	Sim	OK	0,00
1T14	Supervisão Ambiental (Pavimentação)	113	Nota Fiscal	27/01/2014	CITTA	07.477.494/0001-49	5ª Medição	888	11.486,56	11.486,56	04/02/2014									11.486,56	Não	Sim	OK	0,00
1T14	Supervisão Ambiental (Pavimentação)	113	Nota Fiscal	27/01/2014	CITTA	07.477.494/0001-49	5ª Medição	889	5.115,11	5.115,11	04/02/2014									5.115,11	Não	Sim	OK	0,00
1T14	Supervisão Ambiental (Pavimentação)	113	Nota Fiscal	27/01/2014	CITTA	07.477.494/0001-49	5ª Medição	890	6.191,97	6.191,97	04/02/2014									6.191,97	Não	Sim	OK	0,00
1T14	Supervisão Ambiental (Pavimentação)	113	Nota Fiscal	27/01/2014	CITTA	07.477.494/0001-49	5ª Medição	891	31.408,56	31.408,56	04/02/2014									31.408,56	Não	Sim	OK	0,00
1T14	Supervisão Ambiental (Pavimentação)	113	Nota Fiscal	27/01/2014	CITTA	07.477.494/0001-49	5ª Medição	892	46.574,41	46.574,41	04/02/2014									46.574,41	Não	Sim	OK	0,00
1T14	Supervisão Ambiental (Pavimentação)	113	Nota Fiscal	27/01/2014	CITTA	07

		EMPENHO	DOCUMENTO FISCAL					COMPROVANTE DE PAGAMENTO													Check BNDES			
Nº RED	Produto	Fonte de Recursos	Tipo Documento	Data emissão	Fornecedor/Prestador de Serviço	CNPJ/CPF	Breve descrição do produto / serviço	Nº Documento	Valor Bruto Total (R$)	Valor Liq Fornecedor 1º parcela (R$)	Data pagamento 1	Valor Liq Fornecedor 2º parcela (R$)	Data pagamento 2	ISS (R$)	Data pagamento ISS	INSS (R$)	Data pagamento INSS	Retenções Federais e ajustes (R$)	Data pagamento RF	Total Pagamentos (R$)	Verificação Amostral BNDES	Aceite BNDES	Check Valor Total do Documento Fiscal x Comprovante de Pagamento	Diferença NF Comp Pgt
1T14	Supervisão Ambiental (Pavimentação)	113	Nota Fiscal	27/01/2014	CITTA	07.477.494/0001-49	5ª Medição	897	5.145,02	5.145,02	04/02/2014									5.145,02	Não	Sim	OK	0,00
1T14	Supervisão Ambiental (Pavimentação)	113	Nota Fiscal	27/01/2014	CITTA	07.477.494/0001-49	5ª Medição	898	5.982,60	5.982,60	04/02/2014									5.982,60	Não	Sim	OK	0,00
1T14	MS-162: Dourados / Av. Guaicurus	113	Nota Fiscal	16/01/2014	Guizardi Junior Construtora	36.912.947/0001-16	1ª Medição	134	1.411.359,17	1.411.359,17	10/02/2014									1.411.359,17	Não	Sim	OK	0,00
3T14	MS-162: Dourados / Av. Guaicurus	113	Nota Fiscal	17/01/2014	Guizardi Junior Construtora	36.912.947/0001-16	1ª Medição	41	1.301.536,68	1.301.536,68	10/02/2014									1.301.536,68	Não	Sim	OK	0,00
1T14	Gerenciamento (MS-040)	113	Nota Fiscal	03/02/2014	CPR - CONSULTORIA E PROJETOS RODOR	03.796.810/0001-94	9ª Medição	457	33.579,41	33.579,41	12/02/2014									33.579,41	Não	Sim	OK	0,00
1T14	Gerenciamento (MS-040)	113	Nota Fiscal	03/02/2014	CPR - CONSULTORIA E PROJETOS RODOR	03.796.810/0001-94	9ª Medição	458	75.138,94	75.138,94	12/02/2014									75.138,94	Não	Sim	OK	0,00
1T14	Gerenciamento (MS-040)	113	Nota Fiscal	03/02/2014	CPR - CONSULTORIA E PROJETOS RODOR	03.796.810/0001-94	9ª Medição	459	65.901,55	65.901,55	12/02/2014									65.901,55	Não	Sim	OK	0,00
1T14	Gerenciamento (MS-112, MS-320, MS-324)	113	Nota Fiscal	13/01/2014	ASTEC ENGENHARIA S/C LTDA	65.708.604/0001-32	7ª Medição	1953	49.986,65	49.986,65	13/02/2014									49.986,65	Não	Sim	OK	0,00
1T14	Gerenciamento (MS-112, MS-320, MS-324)	113	Nota Fiscal	13/01/2014	ASTEC ENGENHARIA S/C LTDA	65.708.604/0001-32	7ª Medição	1954	24.795,49	24.795,49	13/02/2014									24.795,49	Não	Sim	OK	0,00
1T14	Gerenciamento (MS-112, MS-320, MS-324)	113	Nota Fiscal	13/01/2014	ASTEC ENGENHARIA S/C LTDA	65.708.604/0001-32	7ª Medição	1955	15.958,80	15.958,80	13/02/2014									15.958,80	Não	Sim	OK	0,00
1T14	Gerenciamento (MS-112, MS-320, MS-324)	113	Nota Fiscal	13/01/2014	ASTEC ENGENHARIA S/C LTDA	65.708.604/0001-32	7ª Medição	1956	36.006,22	36.006,22	13/02/2014									36.006,22	Não	Sim	OK	0,00
1T14	Gerenciamento (MS-112, MS-320, MS-324)	113	Nota Fiscal	13/01/2014	ASTEC ENGENHARIA S/C LTDA	65.708.604/0001-32	7ª Medição	1957	42.996,43	42.996,43	13/02/2014									42.996,43	Não	Sim	OK	0,00
1T14	Gerenciamento (MS-112, MS-320, MS-324)	113	Nota Fiscal	13/01/2014	ASTEC ENGENHARIA S/C LTDA	65.708.604/0001-32	7ª Medição	1958	41.888,55	41.888,55	13/02/2014									41.888,55	Não	Sim	OK	0,00
1T14	Gerenciamento (MS-112, MS-320, MS-324)	113	Nota Fiscal	13/01/2014	ASTEC ENGENHARIA S/C LTDA	65.708.604/0001-32	7ª Medição	1959	52.149,66	52.149,66	13/02/2014									52.149,66	Não	Sim	OK	0,00
1T14	MS-162/355: Quebra Coco / Dois Irmãos do Burtiti - Lote 02	113	Nota Fiscal	06/02/2014	INTERCOLA	16.044.786/0001-89	7ª Medição	174	737.390,54	737.390,54	13/02/2014									737.390,54	Não	Sim	OK	0,00
1T14	MS-320: Pouso Alto/ Entr. MS-377 - Lote 03	113	Nota Fiscal	07/02/2014	MAC ENGENHARIA	80.083.454/0001-02	7ª Medição	662	731.541,73	731.541,73	13/02/2014									**731.541,73**	Sim	Sim	OK	0,00
1T14	MS-320: Pouso Alto/ Entr. MS-377 - Lote 03	113	Nota Fiscal	07/02/2014	MAC ENGENHARIA	80.083.454/0001-02	7ª Medição	663	1.278.188,31	1.278.188,31	13/02/2014									**1.278.188,31**	Sim	Sim	OK	0,00
1T14	MS-320: Pouso Alto/ Entr. MS-377 - Lote 05	113	Nota Fiscal	07/02/2014	CONSTRUTORA BRASILIA GUAIBA	33.192.873/0001-00	5ª Medição	3811	146.200,14	146.200,14	13/02/2014									**146.200,14**	Sim	Sim	OK	0,00
1T14	MS-320: Pouso Alto/ Entr. MS-377 - Lote 05	113	Nota Fiscal	07/02/2014	CONSTRUTORA BRASILIA GUAIBA	33.192.873/0001-00	5ª Medição	3812	1.072.134,36	1.072.134,36	13/02/2014									**1.072.134,36**	Sim	Sim	OK	0,00
1T14	MS-320: Pouso Alto/ Entr. MS-377 - Lote 06	113	Nota Fiscal	07/02/2014	CONSTRUTORA BRASILIA GUAIBA	33.192.873/0001-00	5ª Medição	3813	1.633.252,70	1.633.252,70	13/02/2014									1.633.252,70	Não	Sim	OK	0,00
1T14	MS-160: Tacuru / Sete Quedas	113	Nota Fiscal	04/02/2014	TRANSENGE	36.798.718/0001-12	5ª Medição	840	1.686.407,06	1.686.407,06	14/02/2014									1.686.407,06	Não	Sim	OK	0,00
1T14	MS-160: Tacuru / Sete Quedas	113	Nota Fiscal	04/02/2014	TRANSENGE	36.798.718/0001-12	5ª Medição	841	503.731,97	503.731,97	14/02/2014									503.731,97	Não	Sim	OK	0,00
1T14	MS-316: Entr. BR-060 (Paraíso das Águas) / Pouso Alto - Lot	113	Nota Fiscal	06/02/2014	CMT CONSTRUTORA	17.194.077/0001-42	6ª Medição	2899	170.672,52	170.672,52	14/02/2014									170.672,52	Não	Sim	OK	0,00
1T14	MS-316: Entr. BR-060 (Paraíso das Águas) / Pouso Alto - Lot	113	Nota Fiscal	06/02/2014	CMT CONSTRUTORA	17.194.077/0001-42	6ª Medição	2900	96.420,63	96.420,63	14/02/2014									96.420,63	Não	Sim	OK	0,00
1T14	MS-316: Entr. BR-060 (Paraíso das Águas) / Pouso Alto - Lot	113	Nota Fiscal	06/02/2014	CMT CONSTRUTORA	17.194.077/0001-42	6ª Medição	2902	244.176,55	244.176,55	14/02/2014									244.176,55	Não	Sim	OK	0,00
1T14	MS-320: Pouso Alto/ Entr. MS-377 - Lote 04	113	Nota Fiscal	07/02/2014	MAC ENGENHARIA	80.083.454/0001-02	7ª Medição	664	153.543,94	153.543,94	14/02/2014									153.543,94	Não	Sim	OK	0,00
1T14	MS-320: Pouso Alto/ Entr. MS-377 - Lote 04	113	Nota Fiscal	07/02/2014	MAC ENGENHARIA	80.083.454/0001-02	7ª Medição	665	60.902,91	60.902,91	14/02/2014									60.902,91	Não	Sim	OK	0,00
1T14	MS-339: Miranda / Bodoquena	113	Nota Fiscal	05/02/2014	NAUTILUS	00.652.193/0001-65	5ª Medição	339	84.013,11	84.013,11	14/02/2014									**84.013,11**	Sim	Sim	OK	0,00
1T14	MS-339: Miranda / Bodoquena	113	Nota Fiscal	05/02/2014	NAUTILUS	00.652.193/0001-65	5ª Medição	340	367.670,30	367.670,30	14/02/2014									**367.670,30**	Sim	Sim	OK	0,00
1T14	MS-395: Anaurilândia / Bataguassu	113	Nota Fiscal	07/02/2014	EQUIPE ENGENHARIA LTDA	82.595.174/0001-09	6ª Medição	1184	767.188,65	767.188,65	14/02/2014									767.188,65	Não	Sim	OK	0,00
1T14	MS-395: Anaurilândia / Bataguassu	113	Nota Fiscal	07/02/2014	EQUIPE ENGENHARIA LTDA	82.595.174/0001-09	6ª Medição	1185	748.994,46	748.994,46	14/02/2014									748.994,46	Não	Sim	OK	0,00
1T14	Gerenciamento (MS-430, MS-162, MS-010)	113	Nota Fiscal	10/02/2014	MP ENGENHARIA LTDA	10.099.165/0001-18	9ª Medição	131	24.296,60	24.296,60	17/02/2014									24.296,60	Não	Sim	OK	0,00
1T14	Gerenciamento (MS-430, MS-162, MS-010)	113	Nota Fiscal	10/02/2014	MP ENGENHARIA LTDA	10.099.165/0001-18	9ª Medição	132	8.729,32	8.729,32	17/02/2014									8.729,32	Não	Sim	OK	0,00
1T14	Gerenciamento (MS-430, MS-162, MS-010)	113	Nota Fiscal	10/02/2014	MP ENGENHARIA LTDA	10.099.165/0001-18	9ª Medição	133	37.245,09	37.245,09	17/02/2014									37.245,09	Não	Sim	OK	0,00
1T14	Gerenciamento (MS-430, MS-162, MS-010)	113	Nota Fiscal	10/02/2014	MP ENGENHARIA LTDA	10.099.165/0001-18	9ª Medição	134	48.156,74	48.156,74	17/02/2014									48.156,74	Não	Sim	OK	0,00
1T14	Gerenciamento (MS-430, MS-162, MS-010)	113	Nota Fiscal	10/02/2014	MP ENGENHARIA LTDA	10.099.165/0001-18	9ª Medição	135	27.060,89	27.060,89	17/02/2014									27.060,89	Não	Sim	OK	0,00
1T14	MS-320: Pouso Alto/ Entr. MS-377 - Lote 07	113	Nota Fiscal	07/02/2014	COPLAN CONSTRUTORA	49.681.778/0001-00	5ª Medição	131	1.977.666,03	1.977.666,03	18/02/2014									**1.977.666,03**	Sim	Sim	OK	0,00
1T14	MS-040: Campo Grande / Santa Rita do Pardo - Lote 07	113	Nota Fiscal	29/01/2014	ENCALSO CONSTRUÇÕES	55.333.769/0001-13	5ª Medição	2289	38.942,88	38.942,88	19/02/2014									**38.942,88**	Sim	Sim	OK	0,00
1T14	MS-040: Campo Grande / Santa Rita do Pardo - Lote 08	113	Nota Fiscal	29/01/2014	ENCALSO CONSTRUÇÕES	55.333.769/0001-13	5ª Medição	2290	430.972,35	430.972,35	19/02/2014									430.972,35	Não	Sim	OK	0,00
1T14	MS-040: Campo Grande / Santa Rita do Pardo - Lote 09	113	Nota Fiscal	29/01/2014	ENCALSO CONSTRUÇÕES	55.333.769/0001-13	5ª Medição	2292	201.962,28	201.962,28	19/02/2014									**201.962,28**	Sim	Sim	OK	0,00
1T14	MS-040: Campo Grande / Santa Rita do Pardo - Lote 09	113	Nota Fiscal	29/01/2014	ENCALSO CONSTRUÇÕES	55.333.769/0001-13	5ª Medição	2293	1.617.517,73	1.617.517,73	19/02/2014									**1.617.517,73**	Sim	Sim	OK	0,00
1T14	Gerenciamento (MS-339, MS-240)	113	Nota Fiscal	13/02/2014	EGETRA ENGENHARIA LTDA	04.769.095/0001-63	9ª Medição	60	48.050,27	48.050,27	20/02/2014									48.050,27	Não	Sim	OK	0,00
1T14	Gerenciamento (MS-339, MS-240)	113	Nota Fiscal	13/02/2014	EGETRA ENGENHARIA LTDA	04.769.095/0001-63	9ª Medição	61	10.954,52	10.954,52	20/02/2014									10.954,52	Não	Sim	OK	0,00
1T14	Gerenciamento (MS-339, MS-240)	113	Nota Fiscal	13/02/2014	EGETRA ENGENHARIA LTDA	04.769.095/0001-63	9ª Medição	62	33.427,95	33.427,95	20/02/2014									33.427,95	Não	Sim	OK	0,00
1T14	Gerenciamento (MS-339, MS-240)	113	Nota Fiscal	13/02/2014	EGETRA ENGENHARIA LTDA	04.769.095/0001-63	9ª Medição	63	51.176,64	51.176,64	20/02/2014									51.176,64	Não	Sim	OK	0,00
1T14	MS-162/355: Quebra Coco / Dois Irmãos do Burtiti - Lote 01	113	Nota Fiscal	13/02/2014	DMP	07.127.846/0001-36	7ª Medição	239	910.805,08	910.805,08	20/02/2014									**910.805,08**	Sim	Sim	OK	0,00
1T14	MS-162/355: Quebra Coco / Dois Irmãos do Burtiti - Lote 01	113	Nota Fiscal	13/02/2014	DMP	07.127.846/0001-36	7ª Medição	240	577.438,52	577.438,52	20/02/2014									**577.438,52**	Sim	Sim	OK	0,00
1T14	MS-162: Dourados / Placa do Abadio e MS-470: Douradina / E	113	Nota Fiscal	11/02/2014	MEEL ENGENHARIA	05.269.841/0001-12	6ª Medição	292	397.667,18	397.667,18	20/02/2014									397.667,18	Não	Sim	OK	0,00
1T14	MS-162: Dourados / Placa do Abadio e MS-470: Douradina / E	113	Nota Fiscal	11/02/2014	MEEL ENGENHARIA	05.269.841/0001-12	6ª Medição	293	745.476,70	745.476,70	20/02/2014									745.476,70	Não	Sim	OK	0,00
1T14	MS-162: Dourados / Placa do Abadio e MS-470: Douradina / E	113	Nota Fiscal	11/02/2014	MEEL ENGENHARIA	05.269.841/0001-12	7ª Medição	294	349.600,81	349.600,81	20/02/2014									349.600,81	Não	Sim	OK	0,00
1T14	MS-295: Eldorado / Iguatemi / Tacuru	113	Nota Fiscal	11/02/2014	TV TÉCNICA	76.641.448/0001-56	7ª Medição	1108	1.217.933,81	1.217.933,81	20/02/2014									1.217.933,81	Não	Sim	OK	0,00
1T14	MS-295: Eldorado / Iguatemi / Tacuru	113	Nota Fiscal	11/02/2014	TV TÉCNICA	76.641.448/0001-56	7ª Medição	1109	400.600,74	400.600,74	20/02/2014									400.600,74	Não	Sim	OK	0,00
1T14	MS-295: Eldorado / Iguatemi / Tacuru	113	Nota Fiscal	11/02/2014	TV TÉCNICA	76.641.448/0001-56	7ª Medição	1110	1.070.061,04	1.070.061,04	20/02/2014									1.070.061,04	Não	Sim	OK	0,00
1T14	MS-240: Paranaíba / Inocência	113	Nota Fiscal	12/02/2014	TRANSENGE	36.798.718/0001-12	6ª Medição	842	1.355.853,65	1.355.853,65	26/02/2014									**1.355.853,65**	Sim	Sim	OK	0,00
1T14	MS-240: Paranaíba / Inocência	113	Nota Fiscal	12/02/2014	TRANSENGE	36.798.718/0001-12	6ª Medição	843	885.226,75	885.226,75	26/02/2014									**885.226,75**	Sim	Sim	OK	0,00
1T14	MS-320: Pouso Alto/ Entr. MS-377 - Lote 08	113	Nota Fiscal	21/02/2014	ALVORADA	02.011.044/0001-42	6ª Medição	495	639.880,34	639.880,34	27/02/2014									639.880,34	Não	Sim	OK	0,00
1T14	Gerenciamento (MS-180, MS-162 (Av. Guaicurus), MS-274)	113	Nota Fiscal	07/02/2014	EGA CONSTRUÇÕES E INTERMEDIAÇÕES	08.414.841/0001-57	9ª Medição	113	17.406,24	17.406,24	28/02/2014									**17.406,24**	Sim	Sim	OK	0,00
1T14	Gerenciamento (MS-180, MS-162 (Av. Guaicurus), MS-274)	113	Nota Fiscal	07/02/2014	EGA CONSTRUÇÕES E INTERMEDIAÇÕES	08.414.841/0001-57	9ª Medição	114	21.066,87	21.066,87	28/02/2014									**21.066,87**	Sim	Sim	OK	0,00
1T14	Gerenciamento (MS-180, MS-162 (Av. Guaicurus), MS-274)	113	Nota Fiscal	07/02/2014	EGA CONSTRUÇÕES E INTERMEDIAÇÕES	08.414.841/0001-57	9ª Medição	115	106.853,49	106.853,49	28/02/2014									**106.853,49**	Sim	Sim	OK	0,00
1T14	Gerenciamento (MS-180, MS-162 (Av. Guaicurus), MS-274)	113	Nota Fiscal	07/02/2014	EGA CONSTRUÇÕES E INTERMEDIAÇÕES	08.414.841/0001-57	9ª Medição	116	17.497,76	17.497,76	28/02/2014									**17.497,76**	Sim	Sim	OK	0,00
1T14	Gerenciamento (MS-180, MS-162 (Av. Guaicurus), MS-274)	113	Nota Fiscal	07/02/2014	EGA CONSTRUÇÕES E INTERMEDIAÇÕES	08.414.841/0001-57	9ª Medição	117	20.206,62	20.206,62	28/02/2014									**20.206,62**	Sim	Sim	OK	0,00
1T14	MS-040: Campo Grande / Santa Rita do Pardo - Lote 07	113	Nota Fiscal	21/02/2014	ENCALSO CONSTRUÇÕES	55.333.769/0001-13	6ª Medição	2296	38.942,88	36.801,02	28/02/2014	2.141,86	05/03/2014							38.942,88	Não	Sim	OK	0,00
1T14	MS-040: Campo Grande / Santa Rita do Pardo - Lote 08	113	Nota Fiscal	21/02/2014	ENCALSO CONSTRUÇÕES	55.333.769/0001-13	6ª Medição	2297	615.101,41	602.799,38	28/02/2014	12.302,03	05/03/2014							615.101,41	Não	Sim	OK	0,00
1T14	MS-040: Campo Grande / Santa Rita do Pardo - Lote 09	113	Nota Fiscal	21/02/2014	ENCALSO CONSTRUÇÕES	55.333.769/0001-13	6ª Medição	2298	333.209,84	333.209,84	28/02/2014									**333.209,84**	Sim	Sim	OK	0,00
1T14	MS-040: Campo Grande / Santa Rita do Pardo - Lote 09	113	Nota Fiscal	21/02/2014	ENCALSO CONSTRUÇÕES	55.333.769/0001-13	6ª Medição	2299	2.668.680,62	2.589.460,83	28/02/2014	79.219,79	05/03/2014							**2.668.680,62**	Sim	Sim	OK	0,00
1T14	MS-324: Água Clara / Córrego Barra Mansa	241	Nota Fiscal	17/02/2014	ENGEPAR	01.618.204/0001-53	7ª Medição	676	1.217.554,20	1.217.554,20	05/03/2014									**1.217.554,20**	Sim	Sim	OK	0,00
1T14	MS-276/MS-480: Batayporã / Anaurilândia - Entr. MS-276 / Po	241	Nota Fiscal	21/02/2014	EQUIPE ENGENHARIA LTDA	82.595.174/0001-09	17ª Medição	1196	56.653,46	56.653,46	06/03/2014									56.653,46	Não	Sim	OK	0,00
1T14	MS-276/MS-480: Batayporã / Anaurilândia - Entr. MS-276 / Po	241	Nota Fiscal	21/02/2014	EQUIPE ENGENHARIA LTDA	82.595.174/0001-09	17ª Medição	1197	23.027,92	23.027,92	06/03/2014									23.027,92	Não	Sim	OK	0,00
1T14	MS-316: Entr. BR-060 (Paraíso das Águas) / Pouso Alto - Lot	113	Nota Fiscal	05/03/2014	CMT CONSTRUTORA	17.194.077/0001-42	7ª Medição	2912	470.313,07	470.313,07	12/03/2014									470.313,07	Não	Sim	OK	0,00
1T14	MS-316: Entr. BR-060 (Paraíso das Águas) / Pouso Alto - Lot	113	Nota Fiscal	05/03/2014	CMT CONSTRUTORA	17.194.077/0001-42	7ª Medição	2916	832.493,23	832.493,23	12/03/2014									832.493,23	Não	Sim	OK	0,00
1T14	MS-316: Entr. BR-060 (Paraíso das Águas) / Pouso Alto - Lot	113	Nota Fiscal	05/03/2014	CMT CONSTRUTORA	17.194.077/0001-42	7ª Medição	2917	1.346.248,11	1.346.248,11	12/03/2014									1.346.248,11	Não	Sim	OK	0,00
1T14	MS-320: Pouso Alto/ Entr. MS-377 - Lote 05	113	Nota Fiscal	06/03/2014	CONSTRUTORA BRASILIA GUAIBA	33.192.873/0001-00	6ª Medição	3827	903.805,62	903.805,62	13/03/2014									903.805,62	Não	Sim	OK	0,00
1T14	MS-320: Pouso Alto/ Entr. MS-377 - Lote 05	113	Nota Fiscal	03/03/2014	CONSTRUTORA BRASILIA GUAIBA	33.192.873/0001-00	6ª Medição	3828	123.246,22	123.246,22	13/03/2014									123.246,22	Não	Sim	OK	0,00
1T14	Gerenciamento (MS-040)	113	Nota Fiscal	06/03/2014	CPR - CONSULTORIA E PROJETOS RODOR	03.796.810/0001-94	10ª Medição	460	65.901,55	65.901,55	14/03/2014									65.901,55	Não	Sim	OK	0,00
1T14	Gerenciamento (MS-040)	113	Nota Fiscal	06/03/2014	CPR - CONSULTORIA E PROJETOS RODOR	03.796.810/0001-94	10ª Medição	461	75.138,94	75.138,94	14/03/2014									75.138,94	Não	Sim	OK	0,00
1T14	Gerenciamento (MS-040)	113	Nota Fiscal	11/03/2014	CPR - CONSULTORIA E PROJETOS RODOR	03.796.810/0001-94	10ª Medição	463	33.579,41	33.579,41	14/03/2014									33.579,41	Não	Sim	OK	0,00
1T14	Gerenciamento (MS-180, MS-162 (Av. Guaicurus), MS-274)	113	Nota Fiscal	10/03/2014	EGA CONSTRUÇÕES E INTERMEDIAÇÕES	08.414.841/0001-57	10ª Medição	121	17.406,24	17.406,24	14/03/2014									**17.406,24**	Sim	Sim	OK	0,00
1T14	Gerenciamento (MS-180, MS-162 (Av. Guaicurus), MS-274)	113	Nota Fiscal	10/03/2014	EGA CONSTRUÇÕES E INTERMEDIAÇÕES	08.414.841/0001-57	10ª Medição	122	21.066,87	21.066,87	14/03/2014									**21.066,87**	Sim	Sim	OK	0,00
1T14	Gerenciamento (MS-180, MS-162 (Av. Guaicurus), MS-274)	113	Nota Fiscal	10/03/2014	EGA CONSTRUÇÕES E INTERMEDIAÇÕES	08.414.841/0001-57	10ª Medição	123	106.853,49	106.853,49	14/03/2014									**106.853,49**	Sim	Sim	OK	0,00
1T14	Gerenciamento (MS-180, MS-162 (Av. Guaicurus), MS-274)	113	Nota Fiscal	10/03/2014	EGA CONSTRUÇÕES E INTERMEDIAÇÕES	08.414.841/0001-57	10ª Medição	124	17.497,76	17.497,76	14/03/2014									**17.497,76**	Sim	Sim	OK	0,00
1T14	Gerenciamento (MS-180, MS-162 (Av. Guaicurus), MS-274)	113	Nota Fiscal	10/03/2014	EGA CONSTRUÇÕES E INTERMEDIAÇÕES	08.414.841/0001-57	10ª Medição	125	20.206,62	20.206,62	14/03/2014									**20.206,62**	Sim	Sim	OK	0,00
1T14	MS-040: Campo Grande / Santa Rita do Pardo - Lote 10	113	Nota Fiscal	06/03/2014	CGR ENGENHARIA	37.546.967/0001-83	4ª Medição	1575	705.087,50	705.087,50	14/03/2014									705.087,50	Não	Sim	OK	0,00
1T14	MS-040: Campo Grande / Santa Rita do Pardo - Lote 10	113	Nota Fiscal	06/03/2014	CGR ENGENHARIA	37.546.967/0001-83	5ª Medição	1576	825.459,31	825.459,31	14/03/2014									**825.459,31**	Sim	Sim	OK	0,00
1T14	MS-320: Pouso Alto/ Entr. MS-377 - Lote 07	113	Nota Fiscal	25/02/2014	COPLAN CONSTRUTORA	49.681.778/0001-00	6ª Medição	151	726.159,96	726.159,96	14/03/2014									726.159,96	Não	Sim	OK	0,00
1T14	MS-395: Anaurilândia / Bataguassu	113	Nota Fiscal	07/03/2014	EQUIPE ENGENHARIA LTDA	82.595.174/0001-09	7ª Medição	1201	1.371.498,95	1.371.498,95	14/03/2014									**1.371.498,95**	Sim	Sim	OK	0,00
1T14	MS-395: Anaurilândia / Bataguassu	113	Nota Fiscal	07/03/2014	EQUIPE ENGENHARIA LTDA	82.595.174/0001-09	7ª Medição	1202	1.338.973,29	1.338.973,29	14/03/2014									**1.338.973,29**	Sim	Sim	OK	0,00
1T14	MS-320: Pouso Alto/ Entr. MS-377 - Lote 06	113	Nota Fiscal	06/03/2014	CONSTRUTORA BRASILIA GUAIBA	33.192.873/0001-00	6ª Medição	3845	496.043,57	496.043,57	17/03/2014									496.043,57	Não	Sim	OK	0,00
1T14	MS-320: Pouso Alto/ Entr. MS-377 - Lote 03	113	Nota Fiscal	11/03/2014	MAC ENGENHARIA	80.083.454/0001-02	8ª Medição	682	316.283,90	316.283,90	19/03/2014									316.283,90	Não	Sim	OK	0,00
1T14	MS-320: Pouso Alto/ Entr. MS-377 - Lote 03	113	Nota Fiscal	11/03/2014	MAC ENGENHARIA	80.083.454/0001-02	8ª Medição	683	552.627,90	552.627,90	19/03/2014									552.627,90	Não	Sim	OK	0,00
1T14	MS-320: Pouso Alto/ Entr. MS-377 - Lote 04	113	Nota Fiscal	11/03/2014	MAC ENGENHARIA	80.083.454/0001-02	8ª Medição	685	95.186,51	95.186,51	19/03/2014									95.186,51	Não	Sim	OK	0,00
1T14	MS-320: Pouso Alto/ Entr. MS-377 - Lote 04	113	Nota Fiscal	11/03/2014	MAC ENGENHARIA	80.083.454/0001-02	8ª Medição	686	37.755,54	37.755,54	19/03/2014									37.755,54	Não	Sim	OK	0,00
1T14	MS-295: Eldorado / Iguatemi / Tacuru	113	Nota Fiscal	11/03/2014	TV TÉCNICA	76.641.448/0001-56	8ª Medição	1151	2.186.935,34	2.186.935,34	20/03/2014									**2.186.935,34**	Sim	Sim	OK	0,00
1T14	MS-295: Eldorado / Iguatemi / Tacuru	113	Nota Fiscal	11/03/2014	TV TÉCNICA	76.641.448/0001-56	8ª Medição	1152	719.323,10	719.323,10	20/03/2014									**719.323,10**	Sim	Sim	OK	0,00
1T14	MS-295: Eldorado / Iguatemi / Tacuru	113	Nota Fiscal	11/03/2014	TV TÉCNICA	76.641.448/0001-56	8ª Medição	1153	1.921.413,38	1.921.413,38	20/03/2014									**1.921.413,38**	Sim	Sim	OK	0,00
1T14	Gerenciamento (MS-430, MS-162, MS-010)	113	Nota Fiscal	14/03/2014	MP ENGENHARIA LTDA	10.099.165/0001-18	10ª Medição	136	24.296,60	24.296,60	21/03/2014									24.296,60	Não	Sim	OK	0,00
1T14	Gerenciamento (MS-430, MS-162, MS-010)	113	Nota Fiscal	14/03/2014	MP ENGENHARIA LTDA	10.099.165/0001-18	10ª Medição	137	8.729,32	8.729,32	21/03/2014									8.729,32	Não	Sim	OK	0,00
1T14	Gerenciamento (MS-430, MS-162, MS-010)	113	Nota Fiscal	14/03/2014	MP ENGENHARIA LTDA	10.099.165/0001-18	10ª Medição	138	37.245,09	37.245,09	21/03/2014									37.245,09	Não	Sim	OK	0,00
1T14	Gerenciamento (MS-430, MS-162, MS-010)	113	Nota Fiscal	14/03/2014	MP ENGENHARIA LTDA	10.099.165/0001-18	10ª Medição	139	48.156,74	48.156,74	21/03/2014									48.156,74	Não	Sim	OK	0,00
1T14	Gerenciamento (MS-430, MS-162, MS-010)	113	Nota Fiscal	14/03/2014	MP ENGENHARIA LTDA	10.099.165/0001-18	10

		EMPENHO	DOCUMENTO FISCAL					COMPROVANTE DE PAGAMENTO													Check BNDES			
Nº RED	Produto	Fonte de Recursos	Tipo Documento	Data emissão	Fornecedor/Prestador de Serviço	CNPJ/CPF	Breve descrição do produto / serviço	Nº Documento	Valor Bruto Total (R$)	Valor Liq Fornecedor 1º parcela (R$)	Data pagamento 1	Valor Liq Fornecedor 2º parcela (R$)	Data pagamento 2	ISS (R$)	Data pagamento ISS	INSS (R$)	Data pagamento INSS	Retenções Federais e ajustes (R$)	Data pagamento RF	Total Pagamentos (R$)	Verificação Amostral BNDES	Aceite BNDES	Check Valor Total do Documento Fiscal x Comprovante de Pagamento	Diferença NF Comp Pgt
2T14	MS-162: Dourados / Av. Guaicurus	113	Nota Fiscal	11/03/2014	Guizardi Junior Construtora	36.912.947/0001-16	2ª Medição	55	1.385.481,01	1.385.481,01	27/03/2014									**1.385.481,01**	Sim	Sim	OK	0,00
1T14	MS-162: Dourados / Placa do Abadio e MS-470: Douradina / S	113	Nota Fiscal	11/03/2014	MEEL ENGENHARIA	05.269.841/0001-12	7ª Medição	302	180.962,45	180.962,45	27/03/2014									**180.962,45**	Sim	Sim	OK	0,00
1T14	MS-162: Dourados / Placa do Abadio e MS-470: Douradina / S	113	Nota Fiscal	11/03/2014	MEEL ENGENHARIA	05.269.841/0001-12	7ª Medição	303	205.842,85	205.842,85	27/03/2014									**205.842,85**	Sim	Sim	OK	0,00
1T14	MS-162: Dourados / Placa do Abadio e MS-470: Douradina / S	113	Nota Fiscal	17/03/2014	MEEL ENGENHARIA	05.269.841/0001-12	7ª Medição	313	385.878,07	385.878,07	27/03/2014									**385.878,07**	Sim	Sim	OK	0,00
2T14	MS-324: Água Clara / Córrego Barra Mansa	241	Nota Fiscal	14/03/2014	ENGEPAR	01.618.204/0001-53	8ª Medição	687	958.405,34	958.405,34	28/03/2014									958.405,34	Não	Sim	OK	0,00
2T14	MS-320: Pouso Alto/ Entr. MS-377 - Lote 08	113	Nota Fiscal	21/03/2014	ALVORADA	02.011.044/0001-42	7ª Medição	514	1.024.813,25	1.024.813,25	01/04/2014									1.024.813,25	Não	Sim	OK	0,00
2T14	MS-040: Campo Grande / Santa Rita do Pardo - Lote 07	113	Nota Fiscal	28/03/2014	ENCALSO CONSTRUÇÕES	55.333.769/0001-13	7ª Medição	2311	176.558,88	176.558,88	02/04/2014									176.558,88	Não	Sim	OK	0,00
2T14	MS-040: Campo Grande / Santa Rita do Pardo - Lote 08	113	Nota Fiscal	21/03/2014	ENCALSO CONSTRUÇÕES	55.333.769/0001-13	7ª Medição	2308	1.293.578,19	1.293.578,19	02/04/2014									**1.293.578,19**	Sim	Sim	OK	0,00
2T14	MS-040: Campo Grande / Santa Rita do Pardo - Lote 09	113	Nota Fiscal	21/03/2014	ENCALSO CONSTRUÇÕES	55.333.769/0001-13	7ª Medição	2309	313.878,35	313.878,35	02/04/2014									**313.878,35**	Sim	Sim	OK	0,00
2T14	MS-040: Campo Grande / Santa Rita do Pardo - Lote 09	113	Nota Fiscal	21/03/2014	ENCALSO CONSTRUÇÕES	55.333.769/0001-13	7ª Medição	2310	2.513.854,55	2.513.854,55	02/04/2014									**2.513.854,55**	Sim	Sim	OK	0,00
2T14	MS-276/MS-480: Batayporã / Anaurilândia - Entr. MS-276 / Po	241	Nota Fiscal	24/03/2014	EQUIPE ENGENHARIA LTDA	82.595.174/0001-09	18ª Medição	1207	56.348,20	56.348,20	02/04/2014									56.348,20	Não	Sim	OK	0,00
2T14	MS-276/MS-480: Batayporã / Anaurilândia - Entr. MS-276 / Po	241	Nota Fiscal	24/03/2014	EQUIPE ENGENHARIA LTDA	82.595.174/0001-09	18ª Medição	1208	22.903,84	22.903,84	02/04/2014									22.903,84	Não	Sim	OK	0,00
2T14	MS-320: Pouso Alto/ Entr. MS-377 - Lote 05	113	Nota Fiscal	26/03/2014	CONSTRUTORA BRASILIA GUAIBA	33.192.873/0001-00	7ª Medição	3874	525.616,23	525.616,23	02/04/2014									525.616,23	Não	Sim	OK	0,00
2T14	MS-320: Pouso Alto/ Entr. MS-377 - Lote 05	113	Nota Fiscal	26/03/2014	CONSTRUTORA BRASILIA GUAIBA	33.192.873/0001-00	7ª Medição	3875	71.674,94	71.674,94	02/04/2014									71.674,94	Não	Sim	OK	0,00
2T14	MS-320: Pouso Alto/ Entr. MS-377 - Lote 06	113	Nota Fiscal	26/03/2014	CONSTRUTORA BRASILIA GUAIBA	33.192.873/0001-00	7ª Medição	3876	114.599,99	114.599,99	03/04/2014									114.599,99	Não	Sim	OK	0,00
2T14	MS-180: Juti - Iguatemi - Lote 03	113	Nota Fiscal	17/03/2014	CCB CONSTRUTORA	02.156.313/0001-69	5ª Medição	769	173.910,86	173.910,86	07/04/2014									173.910,86	Não	Sim	OK	0,00
2T14	MS-180: Juti - Iguatemi - Lote 04	113	Nota Fiscal	17/03/2014	CCB CONSTRUTORA	02.156.313/0001-69	5ª Medição	768	1.526.092,75	1.526.092,75	07/04/2014									1.526.092,75	Não	Sim	OK	0,00
2T14	Supervisão Ambiental (Restauração)	113	Nota Fiscal	31/03/2014	GROEN	17.444.459/0001-87	6ª e 7ª Medição	171	15.872,38	15.872,38	07/04/2014									15.872,38	Não	Sim	OK	0,00
2T14	Supervisão Ambiental (Restauração)	113	Nota Fiscal	31/03/2014	GROEN	17.444.459/0001-87	6ª e 7ª Medição	172	17.491,10	17.491,10	07/04/2014									17.491,10	Não	Sim	OK	0,00
2T14	Supervisão Ambiental (Restauração)	113	Nota Fiscal	31/03/2014	GROEN	17.444.459/0001-87	6ª e 7ª Medição	173	11.420,92	11.420,92	07/04/2014									11.420,92	Não	Sim	OK	0,00
2T14	Supervisão Ambiental (Restauração)	113	Nota Fiscal	31/03/2014	GROEN	17.444.459/0001-87	6ª e 7ª Medição	174	3.642,10	3.642,10	07/04/2014									3.642,10	Não	Sim	OK	0,00
2T14	Supervisão Ambiental (Restauração)	113	Nota Fiscal	31/03/2014	GROEN	17.444.459/0001-87	6ª e 7ª Medição	175	2.652,90	2.652,90	07/04/2014									2.652,90	Não	Sim	OK	0,00
2T14	Supervisão Ambiental (Restauração)	113	Nota Fiscal	31/03/2014	GROEN	17.444.459/0001-87	6ª e 7ª Medição	176	35.499,28	35.499,28	07/04/2014									35.499,28	Não	Sim	OK	0,00
2T14	Supervisão Ambiental (Restauração)	113	Nota Fiscal	31/03/2014	GROEN	17.444.459/0001-87	6ª e 7ª Medição	177	4.024,30	4.024,30	07/04/2014									4.024,30	Não	Sim	OK	0,00
2T14	Supervisão Ambiental (Restauração)	113	Nota Fiscal	31/03/2014	GROEN	17.444.459/0001-87	6ª e 7ª Medição	178	1.888,50	1.888,50	07/04/2014									1.888,50	Não	Sim	OK	0,00
2T14	Supervisão Ambiental (Restauração)	113	Nota Fiscal	31/03/2014	GROEN	17.444.459/0001-87	6ª e 7ª Medição	179	2.135,80	2.135,80	07/04/2014									2.135,80	Não	Sim	OK	0,00
2T14	Supervisão Ambiental (Restauração)	113	Nota Fiscal	31/03/2014	GROEN	17.444.459/0001-87	6ª e 7ª Medição	180	4.136,72	4.136,72	07/04/2014									4.136,72	Não	Sim	OK	0,00
2T14	Supervisão Ambiental (Restauração)	113	Nota Fiscal	31/03/2014	GROEN	17.444.459/0001-87	6ª e 7ª Medição	181	11.106,18	11.106,18	07/04/2014									11.106,18	Não	Sim	OK	0,00
2T14	Supervisão Ambiental (Restauração)	113	Nota Fiscal	31/03/2014	GROEN	17.444.459/0001-87	6ª e 7ª Medição	182	16.411,96	16.411,96	07/04/2014									16.411,96	Não	Sim	OK	0,00
2T14	Supervisão Ambiental (Restauração)	113	Nota Fiscal	31/03/2014	GROEN	17.444.459/0001-87	6ª e 7ª Medição	183	8.588,18	8.588,18	07/04/2014									8.588,18	Não	Sim	OK	0,00
2T14	Supervisão Ambiental (Restauração)	113	Nota Fiscal	31/03/2014	GROEN	17.444.459/0001-87	6ª e 7ª Medição	184	8.295,90	8.295,90	07/04/2014									8.295,90	Não	Sim	OK	0,00
2T14	Supervisão Ambiental (Restauração)	113	Nota Fiscal	31/03/2014	GROEN	17.444.459/0001-87	6ª e 7ª Medição	185	13.376,86	13.376,86	07/04/2014									13.376,86	Não	Sim	OK	0,00
2T14	Supervisão Ambiental (Restauração)	113	Nota Fiscal	31/03/2014	GROEN	17.444.459/0001-87	6ª e 7ª Medição	186	30.418,32	30.418,32	07/04/2014									30.418,32	Não	Sim	OK	0,00
2T14	Supervisão Ambiental (Restauração)	113	Nota Fiscal	31/03/2014	GROEN	17.444.459/0001-87	6ª e 7ª Medição	187	11.196,10	11.196,10	07/04/2014									11.196,10	Não	Sim	OK	0,00
2T14	Supervisão Ambiental (Restauração)	113	Nota Fiscal	31/03/2014	GROEN	17.444.459/0001-87	6ª e 7ª Medição	188	7.756,34	7.756,34	07/04/2014									7.756,34	Não	Sim	OK	0,00
2T14	Supervisão Ambiental (Restauração)	113	Nota Fiscal	31/03/2014	GROEN	17.444.459/0001-87	6ª e 7ª Medição	189	6.879,52	6.879,52	07/04/2014									6.879,52	Não	Sim	OK	0,00
2T14	Supervisão Ambiental (Restauração)	113	Nota Fiscal	31/03/2014	GROEN	17.444.459/0001-87	6ª e 7ª Medição	190	8.273,42	8.273,42	07/04/2014									8.273,42	Não	Sim	OK	0,00
2T14	Supervisão Ambiental (Restauração)	113	Nota Fiscal	31/03/2014	GROEN	17.444.459/0001-87	6ª e 7ª Medição	191	3.754,52	3.754,52	07/04/2014									3.754,52	Não	Sim	OK	0,00
2T14	Gerenciamento (MS-112, MS-320, MS-324)	113	Nota Fiscal	12/03/2014	ASTEC ENGENHARIA S/C LTDA	65.708.604/0001-32	8ª Medição	2228	49.986,65	49.986,65	08/04/2014									**49.986,65**	Sim	Sim	OK	0,00
2T14	Gerenciamento (MS-112, MS-320, MS-324)	113	Nota Fiscal	12/03/2014	ASTEC ENGENHARIA S/C LTDA	65.708.604/0001-32	8ª Medição	2229	24.795,49	24.795,49	08/04/2014									**24.795,49**	Sim	Sim	OK	0,00
2T14	Gerenciamento (MS-112, MS-320, MS-324)	113	Nota Fiscal	12/03/2014	ASTEC ENGENHARIA S/C LTDA	65.708.604/0001-32	8ª Medição	2230	15.958,80	15.958,80	08/04/2014									**15.958,80**	Sim	Sim	OK	0,00
2T14	Gerenciamento (MS-112, MS-320, MS-324)	113	Nota Fiscal	12/03/2014	ASTEC ENGENHARIA S/C LTDA	65.708.604/0001-32	8ª Medição	2231	36.006,22	36.006,22	08/04/2014									**36.006,22**	Sim	Sim	OK	0,00
2T14	Gerenciamento (MS-112, MS-320, MS-324)	113	Nota Fiscal	12/03/2014	ASTEC ENGENHARIA S/C LTDA	65.708.604/0001-32	8ª Medição	2232	42.996,43	42.996,43	08/04/2014									**42.996,43**	Sim	Sim	OK	0,00
2T14	Gerenciamento (MS-112, MS-320, MS-324)	113	Nota Fiscal	12/03/2014	ASTEC ENGENHARIA S/C LTDA	65.708.604/0001-32	8ª Medição	2233	41.888,55	41.888,55	08/04/2014									**41.888,55**	Sim	Sim	OK	0,00
2T14	Gerenciamento (MS-112, MS-320, MS-324)	113	Nota Fiscal	12/03/2014	ASTEC ENGENHARIA S/C LTDA	65.708.604/0001-32	8ª Medição	2234	52.149,66	52.149,66	08/04/2014									**52.149,66**	Sim	Sim	OK	0,00
2T14	Gerenciamento (MS-112, MS-320, MS-324)	113	Nota Fiscal	12/03/2014	ASTEC ENGENHARIA S/C LTDA	65.708.604/0001-32	9ª Medição	2235	49.986,65	49.986,65	08/04/2014									**49.986,65**	Sim	Sim	OK	0,00
2T14	Gerenciamento (MS-112, MS-320, MS-324)	113	Nota Fiscal	12/03/2014	ASTEC ENGENHARIA S/C LTDA	65.708.604/0001-32	9ª Medição	2236	24.795,49	24.795,49	08/04/2014									**24.795,49**	Sim	Sim	OK	0,00
2T14	Gerenciamento (MS-112, MS-320, MS-324)	113	Nota Fiscal	12/03/2014	ASTEC ENGENHARIA S/C LTDA	65.708.604/0001-32	9ª Medição	2237	15.958,80	15.958,80	08/04/2014									**15.958,80**	Sim	Sim	OK	0,00
2T14	Gerenciamento (MS-112, MS-320, MS-324)	113	Nota Fiscal	12/03/2014	ASTEC ENGENHARIA S/C LTDA	65.708.604/0001-32	9ª Medição	2238	36.006,22	36.006,22	08/04/2014									**36.006,22**	Sim	Sim	OK	0,00
2T14	Gerenciamento (MS-112, MS-320, MS-324)	113	Nota Fiscal	12/03/2014	ASTEC ENGENHARIA S/C LTDA	65.708.604/0001-32	9ª Medição	2239	42.996,43	42.996,43	08/04/2014									**42.996,43**	Sim	Sim	OK	0,00
2T14	Gerenciamento (MS-112, MS-320, MS-324)	113	Nota Fiscal	12/03/2014	ASTEC ENGENHARIA S/C LTDA	65.708.604/0001-32	9ª Medição	2240	41.888,55	41.888,55	08/04/2014									**41.888,55**	Sim	Sim	OK	0,00
2T14	Gerenciamento (MS-112, MS-320, MS-324)	113	Nota Fiscal	12/03/2014	ASTEC ENGENHARIA S/C LTDA	65.708.604/0001-32	9ª Medição	2241	52.149,66	52.149,66	08/04/2014									**52.149,66**	Sim	Sim	OK	0,00
2T14	MS-320: Pouso Alto/ Entr. MS-377 - Lote 07	113	Nota Fiscal	26/03/2014	COPLAN CONSTRUTORA	49.681.778/0001-00	7ª Medição	172	743.183,77	743.183,77	10/04/2014									743.183,77	Não	Sim	OK	0,00
2T14	Gerenciamento (MS-040)	113	Nota Fiscal	02/04/2014	CPR - CONSULTORIA E PROJETOS RODOF	03.796.810/0001-94	11ª Medição	464	33.579,41	33.579,41	15/04/2014									**33.579,41**	Sim	Sim	OK	0,00
2T14	Gerenciamento (MS-040)	113	Nota Fiscal	02/04/2014	CPR - CONSULTORIA E PROJETOS RODOF	03.796.810/0001-94	11ª Medição	465	75.138,94	75.138,94	15/04/2014									**75.138,94**	Sim	Sim	OK	0,00
2T14	Gerenciamento (MS-040)	113	Nota Fiscal	02/04/2014	CPR - CONSULTORIA E PROJETOS RODOF	03.796.810/0001-94	11ª Medição	466	65.901,55	65.901,55	15/04/2014									**65.901,55**	Sim	Sim	OK	0,00
2T14	MS-316: Entr. BR-060 (Paraíso das Águas) / Pouso Alto - Lot	113	Nota Fiscal	03/04/2014	CMT CONSTRUTORA	17.194.077/0001-42	8ª Medição	20	252.611,00	252.611,00	15/04/2014									252.611,00	Não	Sim	OK	0,00
2T14	MS-316: Entr. BR-060 (Paraíso das Águas) / Pouso Alto - Lot	113	Nota Fiscal	03/04/2014	CMT CONSTRUTORA	17.194.077/0001-42	8ª Medição	21	142.711,37	142.711,37	15/04/2014									142.711,37	Não	Sim	OK	0,00
2T14	MS-316: Entr. BR-060 (Paraíso das Águas) / Pouso Alto - Lot	113	Nota Fiscal	03/04/2014	CMT CONSTRUTORA	17.194.077/0001-42	8ª Medição	22	639.128,89	639.128,89	15/04/2014									639.128,89	Não	Sim	OK	0,00
2T14	Supervisão de obra da UEMS - Campo Grande	113	Nota Fiscal	08/04/2014	NEO ENGENHARIA	07.478.468/0001-35	1º 2º e 3º Medição	92	168.468,03	168.468,03	15/04/2014									**168.468,03**	Sim	Sim	OK	0,00
3T14	Gerenciamento (MS-180, MS-162 (Av. Guaicurus), MS-274)	113	Nota Fiscal	07/04/2014	EGA CONSTRUÇÕES E INTERMEDIAÇÕES	08.414.841/0001-57	11ª Medição	130	17.406,24	17.406,24	22/04/2014									17.406,24	Não	Sim	OK	0,00
3T14	Gerenciamento (MS-180, MS-162 (Av. Guaicurus), MS-274)	113	Nota Fiscal	07/04/2014	EGA CONSTRUÇÕES E INTERMEDIAÇÕES	08.414.841/0001-57	11ª Medição	131	21.066,87	21.066,87	22/04/2014									21.066,87	Não	Sim	OK	0,00
3T14	Gerenciamento (MS-180, MS-162 (Av. Guaicurus), MS-274)	113	Nota Fiscal	07/04/2014	EGA CONSTRUÇÕES E INTERMEDIAÇÕES	08.414.841/0001-57	11ª Medição	132	106.853,49	106.853,49	22/04/2014									106.853,49	Não	Sim	OK	0,00
3T14	Gerenciamento (MS-180, MS-162 (Av. Guaicurus), MS-274)	113	Nota Fiscal	07/04/2014	EGA CONSTRUÇÕES E INTERMEDIAÇÕES	08.414.841/0001-57	11ª Medição	133	17.497,76	17.497,76	22/04/2014									17.497,76	Não	Sim	OK	0,00
3T14	Gerenciamento (MS-180, MS-162 (Av. Guaicurus), MS-274)	113	Nota Fiscal	07/04/2014	EGA CONSTRUÇÕES E INTERMEDIAÇÕES	08.414.841/0001-57	11ª Medição	134	20.206,62	20.206,62	22/04/2014									20.206,62	Não	Sim	OK	0,00
2T14	MS-295: Eldorado / Iguatemi / Tacuru	113	Nota Fiscal	10/04/2014	TV TÉCNICA	76.641.448/0001-56	9ª Medição	1212	268.284,78	268.284,78	23/04/2014									268.284,78	Não	Sim	OK	0,00
2T14	MS-295: Eldorado / Iguatemi / Tacuru	113	Nota Fiscal	10/04/2014	TV TÉCNICA	76.641.448/0001-56	9ª Medição	1213	88.243,78	88.243,78	23/04/2014									88.243,78	Não	Sim	OK	0,00
2T14	MS-295: Eldorado / Iguatemi / Tacuru	113	Nota Fiscal	10/04/2014	TV TÉCNICA	76.641.448/0001-56	9ª Medição	1214	235.711,57	235.711,57	23/04/2014									235.711,57	Não	Sim	OK	0,00
2T14	Supervisão Ambiental (Pavimentação)	113	Nota Fiscal	14/03/2014	CITTA	07.477.494/0001-49	6ª e 7ª Medição	905	45.407,80	45.407,80	23/04/2014									45.407,80	Não	Sim	OK	0,00
2T14	Supervisão Ambiental (Pavimentação)	113	Nota Fiscal	14/03/2014	CITTA	07.477.494/0001-49	6ª e 7ª Medição	906	16.571,76	16.571,76	23/04/2014									16.571,76	Não	Sim	OK	0,00
2T14	Supervisão Ambiental (Pavimentação)	113	Nota Fiscal	14/03/2014	CITTA	07.477.494/0001-49	6ª e 7ª Medição	907	13.221,50	13.221,50	23/04/2014									13.221,50	Não	Sim	OK	0,00
2T14	Supervisão Ambiental (Pavimentação)	113	Nota Fiscal	14/03/2014	CITTA	07.477.494/0001-49	6ª e 7ª Medição	908	29.853,10	29.853,10	23/04/2014									29.853,10	Não	Sim	OK	0,00
2T14	Supervisão Ambiental (Pavimentação)	113	Nota Fiscal	14/03/2014	CITTA	07.477.494/0001-49	6ª e 7ª Medição	909	35.656,20	35.656,20	23/04/2014									35.656,20	Não	Sim	OK	0,00
2T14	Supervisão Ambiental (Pavimentação)	113	Nota Fiscal	14/03/2014	CITTA	07.477.494/0001-49	6ª e 7ª Medição	910	34.758,82	34.758,82	23/04/2014									34.758,82	Não	Sim	OK	0,00
2T14	Supervisão Ambiental (Pavimentação)	113	Nota Fiscal	14/03/2014	CITTA	07.477.494/0001-49	6ª e 7ª Medição	911	43.254,08	43.254,08	23/04/2014									43.254,08	Não	Sim	OK	0,00
2T14	Supervisão Ambiental (Pavimentação)	113	Nota Fiscal	14/03/2014	CITTA	07.477.494/0001-49	6ª e 7ª Medição	912	23.870,50	23.870,50	23/04/2014									23.870,50	Não	Sim	OK	0,00
2T14	Supervisão Ambiental (Pavimentação)	113	Nota Fiscal	14/03/2014	CITTA	07.477.494/0001-49	6ª e 7ª Medição	913	22.973,12	22.973,12	23/04/2014									22.973,12	Não	Sim	OK	0,00
2T14	Supervisão Ambiental (Pavimentação)	113	Nota Fiscal	14/03/2014	CITTA	07.477.494/0001-49	6ª e 7ª Medição	914	10.230,22	10.230,22	23/04/2014									10.230,22	Não	Sim	OK	0,00
2T14	Supervisão Ambiental (Pavimentação)	113	Nota Fiscal	14/03/2014	CITTA	07.477.494/0001-49	6ª e 7ª Medição	915	12.383,94	12.383,94	23/04/2014									12.383,94	Não	Sim	OK	0,00
2T14	Supervisão Ambiental (Pavimentação)	113	Nota Fiscal	14/03/2014	CITTA	07.477.494/0001-49	6ª e 7ª Medição	916	62.817,12	62.817,12	23/04/2014									62.817,12	Não	Sim	OK	0,00
2T14	Supervisão Ambiental (Pavimentação)	113	Nota Fiscal	14/03/2014	CITTA	07.477.494/0001-49	6ª e 7ª Medição	917	93.148,82	93.148,82	23/04/2014									93.148,82	Não	Sim	OK	0,00
2T14	Supervisão Ambiental (Pavimentação)	113	Nota Fiscal	14/03/2014	CITTA	07.477.494/0001-49	6ª e 7ª Medição	918	68.440,76	68.440,76	23/04/2014									68.440,76	Não	Sim	OK	0,00
2T14	Supervisão Ambiental (Pavimentação)	113	Nota Fiscal	14/03/2014	CITTA	07.477.494/0001-49	6ª e 7ª Medição	919	34.878,46	34.878,46	23/04/2014									34.878,46	Não	Sim	OK	0,00
2T14	Supervisão Ambiental (Pavimentação)	113	Nota Fiscal	14/03/2014	CITTA	07.477.494/0001-49	6ª e 7ª Medição	920	5.384,32	5.384,32	23/04/2014									5.384,32	Não	Sim	OK	0,00
2T14	Supervisão Ambiental (Pavimentação)	113	Nota Fiscal	14/03/2014	CITTA	07.477.494/0001-49	6ª e 7ª Medição	921	23.152,60	23.152,60	23/04/2014									23.152,60	Não	Sim	OK	0,00
2T14	Supervisão Ambiental (Pavimentação)	113	Nota Fiscal	14/03/2014	CITTA	07.477.494/0001-49	6ª e 7ª Medição	922	10.290,04	10.290,04	23/04/2014									10.290,04	Não	Sim	OK	0,00
2T14	Supervisão Ambiental (Pavimentação)	113	Nota Fiscal	14/03/2014	CITTA	07.477.494/0001-49	6ª e 7ª Medição	923	11.965,20	11.965,20	23/04/2014									11.965,20	Não	Sim	OK	0,00
2T14	Gerenciamento (MS-339, MS-240)	113	Nota Fiscal	16/04/2014	EGETRA ENGENHARIA LTDA	04.769.095/0001-63	11ª Medição	81	48.050,27	48.050,27	28/04/2014									48.050,27	Não	Sim	OK	0,00
2T14	Gerenciamento (MS-339, MS-240)	113	Nota Fiscal	16/04/2014	EGETRA ENGENHARIA LTDA	04.769.095/0001-63	11ª Medição	82	10.954,52	10.954,52	28/04/2014									10.954,52	Não	Sim	OK	0,00
2T14	Gerenciamento (MS-339, MS-240)	113	Nota Fiscal	16/04/2014	EGETRA ENGENHARIA LTDA	04.769.095/0001-63	11ª Medição	83	33.427,95	33.427,95	28/04/2014									33.427,95	Não	Sim	OK	0,00
2T14	Gerenciamento (MS-339, MS-240)	113	Nota Fiscal	16/04/2014	EGETRA ENGENHARIA LTDA	04.769.095/0001-63	11ª Medição	84	51.176,64	51.176,64	28/04/2014									51.176,64	Não	Sim	OK	0,00
4T14	UEMS Dourados - Bloco G	100	Nota Fiscal	04/04/2014	AJOTA	00.764.466/0001-63	1ª Medição	218	251.203,31	200.000,00	30/04/2014	40.150,37	06/05/2014	7.536,10	14/05/2014	3.516,84	19/05/2014			251.203,31	Não	Sim	OK	0,00
2T14	MS-320: Pouso Alto/ Entr. MS-377 - Lote 03	113	Nota Fiscal	11/04/2014	MAC ENGENHARIA	80.083.454/0001-02	9ª Medição	698	747.047,49	747.047,49	05/05/2014									**747.047,49**	Sim	Sim	OK	0,00
2T14	MS-320: Pouso Alto/ Entr. MS-377 - Lote 03	113	Nota Fiscal	11/04/2014	MAC ENGENHARIA	80.083.454/0001-02	9ª Medição	700	1.305.280,78	1.305.280,78	05/05/2014									**1.305.280,78**	Sim	Sim	OK	0,00
2T14	MS-320: Pouso Alto/ Entr. MS-377 - Lote 04	113	Nota Fiscal	11/04/2014	MAC ENGENHARIA	80.083.454/0001-02	9ª Medição	701	473.208,35	473.208,35	05/05/2014									473.208,35	Não	Sim	OK	0,00
2T14	MS-320: Pouso Alto/ Entr. MS-377 - Lote 04	113	Nota Fiscal	11/04/2014	MAC ENGENHARIA	80.083.454/0001-02	9ª Medição	702	187.697,17	187.697,17	05/05/2014									187.697,17	Não	Sim	OK	0,00
2T14	MS-320: Pouso Alto/ Entr. MS-377 - Lote 08	113	Nota Fiscal	24/04/2014	ALVORADA	02.011.044/0001-42	8ª Medição	531	692.126,59	692.126,59	05/05/2014									692.126,59	Não	Sim	OK	0,00
2T14	MS-339: Miranda / Bodoquena	113	Nota Fiscal	23/04/2014	NAUTILUS	00.652.193/0001-65	7ª Medição	350	1.316.163,11	1.316.163,11	05/05/2014									1.316.163,11	Não	Sim	OK	0,00
2T14	MS-339: Miranda / Bodoquena	113	Nota Fiscal	23/04/2014	NAUTILUS	00.652.193/0001-65	7ª Medição	351	300.744,89	300.744,89	05/05/2014									300.744,89	Não	Sim	OK	0,00
2T14	MS-240: Paranaíba / Inocência	113	Nota Fiscal	15/04/2014	TRANSENGE	36.798.718/0001-12	7ª Medição	870	1.238.229,27	1.238.229,27	07/05/2014									**1.238.229,27**	Sim	Sim	OK	0,00
2T14	MS-240: Paranaíba / Inocência	113	Nota Fiscal	15/04/2014	TRANSENGE	36.798.718/0001-12	7ª Medição	871	1.896.528,37	1.896.528,37	07/05/2014									**1.896.528,37**	Sim	Sim	OK	0,00
2T14	MS-240: Paranaíba / Inocência	113	Nota Fiscal	25/04/2014	TRANSENGE	36.798.718/0001-12	8ª Medição	874	842.431,86	842.431,86	07/05/2014									**842.431,86**	Sim	Sim	OK	0,00
2T14	MS-240: Paranaíba / Inocência	113	Nota Fiscal	24/04/2014	TRANSENGE	36.798.718/0001-12	8ª Medição	875	550.017,50	550.017,50	07/05/2014									**550.017,50**	Sim	Sim	OK	0,00
2T14	MS-162/355: Quebra Coco / Dois Irmãos do Burtiti - Lote 02	113	Nota Fiscal

		EMPENHO	DOCUMENTO FISCAL					COMPROVANTE DE PAGAMENTO													Check BNDES			
Nº RED	Produto	Fonte de Recursos	Tipo Documento	Data emissão	Fornecedor/Prestador de Serviço	CNPJ/CPF	Breve descrição do produto / serviço	Nº Documento	Valor Bruto Total (R$)	Valor Liq Fornecedor 1º parcela (R$)	Data pagamento 1	Valor Liq Fornecedor 2º parcela (R$)	Data pagamento 2	ISS (R$)	Data pagamento ISS	INSS (R$)	Data pagamento INSS	Retenções Federais e ajustes (R$)	Data pagamento RF	Total Pagamentos (R$)	Verificação Amostral BNDES	Aceite BNDES	Check Valor Total do Documento Fiscal x Comprovante de Pagamento	Diferença NF Comp Pgt
2T14	MS-180: Juti - Iguatemi - Lote 04	113	Nota Fiscal	25/03/2014	CCB CONSTRUTORA	02.156.313/0001-69	6ª Medição	791	607.797,81	607.797,81	12/05/2014									607.797,81	Não	Sim	OK	0,00
2T14	Gerenciamento (MS-040)	113	Nota Fiscal	06/05/2014	CPR - CONSULTORIA E PROJETOS RODOF	03.796.810/0001-94	12ª Medição	467	65.901,55	65.901,55	13/05/2014									**65.901,55**	Sim	Sim	OK	0,00
2T14	Gerenciamento (MS-040)	113	Nota Fiscal	06/05/2014	CPR - CONSULTORIA E PROJETOS RODOF	03.796.810/0001-94	12ª Medição	468	75.138,94	75.138,94	13/05/2014									**75.138,94**	Sim	Sim	OK	0,00
2T14	Gerenciamento (MS-040)	113	Nota Fiscal	06/05/2014	CPR - CONSULTORIA E PROJETOS RODOF	03.796.810/0001-94	12ª Medição	469	33.579,41	33.579,41	13/05/2014									**33.579,41**	Sim	Sim	OK	0,00
3T14	MS-324: Água Clara / Córrego Barra Mansa	241	Nota Fiscal	09/04/2014	ENGEPAR	01.618.204/0001-53	9ª Medição	693	1.164.256,59	1.164.256,59	13/05/2014									1.164.256,59	Não	Sim	OK	0,00
2T14	MS-395: Anaurilândia / Bataguassu	113	Nota Fiscal	06/05/2014	EQUIPE ENGENHARIA LTDA	82.595.174/0001-09	8º e 9ª Medição	1224	993.620,85	993.620,85	13/05/2014									993.620,85	Não	Sim	OK	0,00
2T14	MS-395: Anaurilândia / Bataguassu	113	Nota Fiscal	09/05/2014	EQUIPE ENGENHARIA LTDA	82.595.174/0001-09	8º e 9ª Medição	1227	450.543,84	450.543,84	13/05/2014									450.543,84	Não	Sim	OK	0,00
2T14	Gerenciamento (MS-430, MS-162, MS-010)	113	Nota Fiscal	06/05/2014	MP ENGENHARIA LTDA	10.099.165/0001-18	11ª e 12º Medição	145	9.226,84	9.226,84	14/05/2014									**9.226,84**	Sim	Sim	OK	0,00
2T14	Gerenciamento (MS-430, MS-162, MS-010)	113	Nota Fiscal	06/05/2014	MP ENGENHARIA LTDA	10.099.165/0001-18	11ª e 12º Medição	146	39.367,84	39.367,84	14/05/2014									**39.367,84**	Sim	Sim	OK	0,00
2T14	Gerenciamento (MS-430, MS-162, MS-010)	113	Nota Fiscal	06/05/2014	MP ENGENHARIA LTDA	10.099.165/0001-18	11ª e 12º Medição	147	50.901,38	50.901,38	14/05/2014									**50.901,38**	Sim	Sim	OK	0,00
2T14	Gerenciamento (MS-430, MS-162, MS-010)	113	Nota Fiscal	06/05/2014	MP ENGENHARIA LTDA	10.099.165/0001-18	11ª e 12º Medição	150	28.603,19	28.603,19	14/05/2014									**28.603,19**	Sim	Sim	OK	0,00
2T14	Gerenciamento (MS-430, MS-162, MS-010)	113	Nota Fiscal	06/05/2014	MP ENGENHARIA LTDA	10.099.165/0001-18	11ª e 12º Medição	151	25.681,36	25.681,36	14/05/2014									**25.681,36**	Sim	Sim	OK	0,00
3T14	Gerenciamento (MS-180, MS-162 (Av. Guaicurus), MS-274)	113	Nota Fiscal	07/05/2014	EGA CONSTRUÇÕES E INTERMEDIAÇÕES	08.414.841/0001-57	12ª Medição	136	17.406,24	17.406,24	15/05/2014									17.406,24	Não	Sim	OK	0,00
3T14	Gerenciamento (MS-180, MS-162 (Av. Guaicurus), MS-274)	113	Nota Fiscal	07/05/2014	EGA CONSTRUÇÕES E INTERMEDIAÇÕES	08.414.841/0001-57	12ª Medição	137	21.066,87	21.066,87	15/05/2014									21.066,87	Não	Sim	OK	0,00
3T14	Gerenciamento (MS-180, MS-162 (Av. Guaicurus), MS-274)	113	Nota Fiscal	07/05/2014	EGA CONSTRUÇÕES E INTERMEDIAÇÕES	08.414.841/0001-57	12ª Medição	138	106.853,49	106.853,49	15/05/2014									106.853,49	Não	Sim	OK	0,00
3T14	Gerenciamento (MS-180, MS-162 (Av. Guaicurus), MS-274)	113	Nota Fiscal	07/05/2014	EGA CONSTRUÇÕES E INTERMEDIAÇÕES	08.414.841/0001-57	12ª Medição	139	17.497,76	17.497,76	15/05/2014									17.497,76	Não	Sim	OK	0,00
3T14	Gerenciamento (MS-180, MS-162 (Av. Guaicurus), MS-274)	113	Nota Fiscal	07/05/2014	EGA CONSTRUÇÕES E INTERMEDIAÇÕES	08.414.841/0001-57	12ª Medição	140	20.206,62	20.206,62	15/05/2014									20.206,62	Não	Sim	OK	0,00
2T14	MS-430: São Gabriel do Oeste / Rio Negro - Lote 01	241	Nota Fiscal	09/05/2014	Proteco Construções Ltda	03.272.150/0001-42	10ª Medição	2235	50.521,94	50.521,94	15/05/2014									50.521,94	Não	Sim	OK	0,00
2T14	MS-430: São Gabriel do Oeste / Rio Negro - Lote 01	113	Nota Fiscal	09/05/2014	Proteco Construções Ltda	03.272.150/0001-42	10ª Medição	2235	802.810,24	802.810,24	20/11/2014									802.810,24	Não	Sim	OK	0,00
2T14	MS-430: São Gabriel do Oeste / Rio Negro - Lote 01	113	Nota Fiscal	09/05/2014	Proteco Construções Ltda	03.272.150/0001-42	10ª Medição	2233	2.408.640,99	2.408.640,99	20/11/2014									2.408.640,99	Não	Sim	OK	0,00
2T14	MS-040: Campo Grande / Santa Rita do Pardo - Lote 07	113	Nota Fiscal	12/05/2014	ENCALSO CONSTRUÇÕES	55.333.769/0001-13	8ª Medição	2323	280.175,10	280.175,10	16/05/2014									280.175,10	Não	Sim	OK	0,00
2T14	MS-040: Campo Grande / Santa Rita do Pardo - Lote 08	113	Nota Fiscal	12/05/2014	ENCALSO CONSTRUÇÕES	55.333.769/0001-13	8ª Medição	2324	3.215.619,09	3.215.619,09	16/05/2014									**3.215.619,09**	Sim	Sim	OK	0,00
2T14	MS-040: Campo Grande / Santa Rita do Pardo - Lote 09	113	Nota Fiscal	25/04/2014	ENCALSO CONSTRUÇÕES	55.333.769/0001-13	8ª Medição	2319	508.296,19	508.296,19	16/05/2014									**508.296,19**	Sim	Sim	OK	0,00
2T14	MS-040: Campo Grande / Santa Rita do Pardo - Lote 09	113	Nota Fiscal	25/04/2014	ENCALSO CONSTRUÇÕES	55.333.769/0001-13	8ª Medição	2320	4.070.948,76	4.070.948,76	16/05/2014									**4.070.948,76**	Sim	Sim	OK	0,00
2T14	Gerenciamento (MS-339, MS-240)	113	Nota Fiscal	13/05/2014	EGETRA ENGENHARIA LTDA	04.769.095/0001-63	12ª Medição	86	48.050,27	48.050,27	21/05/2014									**48.050,27**	Sim	Sim	OK	0,00
2T14	Gerenciamento (MS-339, MS-240)	113	Nota Fiscal	13/05/2014	EGETRA ENGENHARIA LTDA	04.769.095/0001-63	12ª Medição	87	10.954,52	10.954,52	21/05/2014									**10.954,52**	Sim	Sim	OK	0,00
2T14	Gerenciamento (MS-339, MS-240)	113	Nota Fiscal	13/05/2014	EGETRA ENGENHARIA LTDA	04.769.095/0001-63	12ª Medição	88	33.427,95	33.427,95	21/05/2014									**33.427,95**	Sim	Sim	OK	0,00
2T14	Gerenciamento (MS-339, MS-240)	113	Nota Fiscal	13/05/2014	EGETRA ENGENHARIA LTDA	04.769.095/0001-63	12ª Medição	89	51.176,64	51.176,64	21/05/2014									**51.176,64**	Sim	Sim	OK	0,00
2T14	Gerenciamento (MS-112, MS-320, MS-324)	113	Nota Fiscal	16/04/2014	ASTEC ENGENHARIA S/C LTDA	65.708.604/0001-32	10ª Medição	2501	49.450,06	49.450,06	22/05/2014									49.450,06	Não	Sim	OK	0,00
2T14	Gerenciamento (MS-112, MS-320, MS-324)	113	Nota Fiscal	16/04/2014	ASTEC ENGENHARIA S/C LTDA	65.708.604/0001-32	10ª Medição	2503	24.529,32	24.529,32	22/05/2014									24.529,32	Não	Sim	OK	0,00
2T14	Gerenciamento (MS-112, MS-320, MS-324)	113	Nota Fiscal	16/04/2014	ASTEC ENGENHARIA S/C LTDA	65.708.604/0001-32	10ª Medição	2504	15.787,49	15.787,49	22/05/2014									15.787,49	Não	Sim	OK	0,00
2T14	Gerenciamento (MS-112, MS-320, MS-324)	113	Nota Fiscal	16/04/2014	ASTEC ENGENHARIA S/C LTDA	65.708.604/0001-32	10ª Medição	2505	35.619,70	35.619,70	22/05/2014									35.619,70	Não	Sim	OK	0,00
2T14	Gerenciamento (MS-112, MS-320, MS-324)	113	Nota Fiscal	16/04/2014	ASTEC ENGENHARIA S/C LTDA	65.708.604/0001-32	10ª Medição	2506	42.534,88	42.534,88	22/05/2014									42.534,88	Não	Sim	OK	0,00
2T14	Gerenciamento (MS-112, MS-320, MS-324)	113	Nota Fiscal	16/04/2014	ASTEC ENGENHARIA S/C LTDA	65.708.604/0001-32	10ª Medição	2508	41.438,89	41.438,89	22/05/2014									41.438,89	Não	Sim	OK	0,00
2T14	Gerenciamento (MS-112, MS-320, MS-324)	113	Nota Fiscal	16/04/2014	ASTEC ENGENHARIA S/C LTDA	65.708.604/0001-32	10ª Medição	2517	51.589,84	51.589,84	22/05/2014									51.589,84	Não	Sim	OK	0,00
2T14	MS-162: Dourados / Placa do Abadio e MS-470: Douradina / D	113	Nota Fiscal	08/05/2014	MEEL ENGENHARIA	05.269.841/0001-12	8ª Medição	331	559.595,98	559.595,98	22/05/2014									**559.595,98**	Sim	Sim	OK	0,00
2T14	MS-162: Dourados / Placa do Abadio e MS-470: Douradina / D	113	Nota Fiscal	08/05/2014	MEEL ENGENHARIA	05.269.841/0001-12	8ª Medição	332	262.429,68	262.429,68	22/05/2014									**262.429,68**	Sim	Sim	OK	0,00
2T14	MS-162: Dourados / Placa do Abadio e MS-470: Douradina / D	113	Nota Fiscal	08/05/2014	MEEL ENGENHARIA	05.269.841/0001-12	8ª Medição	334	298.510,95	298.510,95	22/05/2014									**298.510,95**	Sim	Sim	OK	0,00
2T14	MS-180: Juti - Iguatemi - Lote 04	113	Nota Fiscal	06/05/2014	CCB CONSTRUTORA	02.156.313/0001-69	7ª Medição	843	34.941,55	34.941,55	22/05/2014									34.941,55	Não	Sim	OK	0,00
2T14	MS-180: Juti - Iguatemi - Lote 04	113	Nota Fiscal	06/05/2014	CCB CONSTRUTORA	02.156.313/0001-69	8ª Medição	844	1.516.023,45	1.516.023,45	22/05/2014									1.516.023,45	Não	Sim	OK	0,00
2T14	MS-320: Pouso Alto/ Entr. MS-377 - Lote 05	113	Nota Fiscal	30/04/2014	CONSTRUTORA BRASILIA GUAIBA	33.192.873/0001-00	8ª Medição	3901	1.134.721,83	1.134.721,83	22/05/2014									1.134.721,83	Não	Sim	OK	0,00
2T14	MS-320: Pouso Alto/ Entr. MS-377 - Lote 05	113	Nota Fiscal	30/04/2014	CONSTRUTORA BRASILIA GUAIBA	33.192.873/0001-00	8ª Medição	3902	154.734,80	154.734,80	22/05/2014									154.734,80	Não	Sim	OK	0,00
2T14	MS-320: Pouso Alto/ Entr. MS-377 - Lote 06	113	Nota Fiscal	09/04/2014	CONSTRUTORA BRASILIA GUAIBA	33.192.873/0001-00	8ª Medição	3903	359.047,32	359.047,32	22/05/2014									359.047,32	Não	Sim	OK	0,00
2T14	MS-180: Juti - Iguatemi - Lote 03	113	Nota Fiscal	06/05/2014	CCB CONSTRUTORA	02.156.313/0001-69	7ª Medição	841	42.171,47	42.171,47	26/05/2014									42.171,47	Não	Sim	OK	0,00
2T14	MS-180: Juti - Iguatemi - Lote 03	113	Nota Fiscal	06/05/2014	CCB CONSTRUTORA	02.156.313/0001-69	8ª Medição	842	66.513,41	66.513,41	26/05/2014									66.513,41	Não	Sim	OK	0,00
2T14	MS-320: Pouso Alto/ Entr. MS-377 - Lote 07	113	Nota Fiscal	09/05/2014	COPLAN CONSTRUTORA	49.681.778/0001-00	8ª Medição	208	566.387,24	566.387,24	26/05/2014									566.387,24	Não	Sim	OK	0,00
2T14	MS-339: Miranda / Bodoquena	113	Nota Fiscal	21/05/2014	NAUTILUS	00.652.193/0001-65	8ª Medição	357	1.177.578,02	1.177.578,02	27/05/2014									**1.177.578,02**	Sim	Sim	OK	0,00
2T14	MS-339: Miranda / Bodoquena	113	Nota Fiscal	21/05/2014	NAUTILUS	00.652.193/0001-65	8ª Medição	358	269.078,03	269.078,03	27/05/2014									**269.078,03**	Sim	Sim	OK	0,00
2T14	MS-320: Pouso Alto/ Entr. MS-377 - Lote 08	113	Nota Fiscal	14/05/2014	ALVORADA	02.011.044/0001-42	9ª Medição	549	561.163,95	561.163,95	28/05/2014									561.163,95	Não	Sim	OK	0,00
2T14	Supervisão de obra da UEMS - Campo Grande	113	Nota Fiscal	23/05/2014	NEO ENGENHARIA	07.478.468/0001-35	4ª Medição	95	58.804,70	58.804,70	28/05/2014									**58.804,70**	Sim	Sim	OK	0,00
2T14	MS-162/355: Quebra Coco / Dois Irmãos do Buriti - Lote 02	113	Nota Fiscal	15/05/2014	INTERCOLA	16.044.786/0001-89	10ª Medição	186	738.057,29	738.057,29	29/05/2014									**738.057,29**	Sim	Sim	OK	0,00
2T14	MS-320: Pouso Alto/ Entr. MS-377 - Lote 04	113	Nota Fiscal	15/05/2014	MAC ENGENHARIA	80.083.454/0001-02	10ª Medição	722	1.743.766,53	1.743.766,53	29/05/2014									**1.743.766,53**	Sim	Sim	OK	0,00
2T14	MS-320: Pouso Alto/ Entr. MS-377 - Lote 04	113	Nota Fiscal	15/05/2014	MAC ENGENHARIA	80.083.454/0001-02	10ª Medição	724	691.661,58	691.661,58	29/05/2014									**691.661,58**	Sim	Sim	OK	0,00
2T14	MS-240: Paranaíba / Inocência	113	Nota Fiscal	21/05/2014	TRANSENGE	36.798.718/0001-12	9ª Medição	884	1.260.429,94	1.260.429,94	02/06/2014									**1.260.429,94**	Sim	Sim	OK	0,00
2T14	MS-240: Paranaíba / Inocência	113	Nota Fiscal	21/05/2014	TRANSENGE	36.798.718/0001-12	9ª Medição	885	822.925,33	822.925,33	02/06/2014									**822.925,33**	Sim	Sim	OK	0,00
2T14	MS-316: Entr. BR-060 (Paraíso das Águas) / Pouso Alto - Lot	113	Nota Fiscal	26/05/2014	CMT CONSTRUTORA	17.194.077/0001-42	9ª Medição	32	1.853.296,36	1.853.296,36	02/06/2014									1.853.296,36	Não	Sim	OK	0,00
2T14	MS-316: Entr. BR-060 (Paraíso das Águas) / Pouso Alto - Lot	113	Nota Fiscal	27/05/2014	CMT CONSTRUTORA	17.194.077/0001-42	9ª Medição	34	1.047.010,93	1.047.010,93	02/06/2014									1.047.010,93	Não	Sim	OK	0,00
2T14	MS-316: Entr. BR-060 (Paraíso das Águas) / Pouso Alto - Lot	113	Nota Fiscal	08/05/2014	CMT CONSTRUTORA	17.194.077/0001-42	9ª Medição	28	496.110,68	496.110,68	02/06/2014									496.110,68	Não	Sim	OK	0,00
2T14	MS-320: Pouso Alto/ Entr. MS-377 - Lote 03	113	Nota Fiscal	15/05/2014	MAC ENGENHARIA	80.083.454/0001-02	10ª Medição	720	638.197,05	638.197,05	02/06/2014									**638.197,05**	Sim	Sim	OK	0,00
2T14	MS-320: Pouso Alto/ Entr. MS-377 - Lote 03	113	Nota Fiscal	15/05/2014	MAC ENGENHARIA	80.083.454/0001-02	10ª Medição	721	1.115.091,56	1.115.091,56	02/06/2014									**1.115.091,56**	Sim	Sim	OK	0,00
3T14	MS-324: Água Clara / Córrego Barra Mansa	241	Nota Fiscal	16/05/2014	ENGEPAR	01.618.204/0001-53	10ª Medição	703	1.314.972,99	1.314.972,99	02/06/2014									1.314.972,99	Não	Sim	OK	0,00
2T14	MS-040: Campo Grande / Santa Rita do Pardo - Lote 09	113	Nota Fiscal	16/05/2014	ENCALSO CONSTRUÇÕES	55.333.769/0001-13	9ª Medição	2327	811.132,59	811.132,59	03/06/2014									**811.132,59**	Sim	Sim	OK	0,00
2T14	MS-040: Campo Grande / Santa Rita do Pardo - Lote 09	113	Nota Fiscal	16/05/2014	ENCALSO CONSTRUÇÕES	55.333.769/0001-13	9ª Medição	2328	6.496.368,21	6.496.368,21	03/06/2014									**6.496.368,21**	Sim	Sim	OK	0,00
2T14	UEMS Campo Grande - Bloco 5 ao 7	113	Nota Fiscal	23/05/2014	Marco Arquitetura Engenharia Construções e E	15.536.451/0001-15	2ª Medição	413	161.116,46	161.116,46	03/06/2014									**161.116,46**	Sim	Sim	OK	0,00
2T14	UEMS Campo Grande - Bloco 5 ao 7	113	Nota Fiscal	23/05/2014	Sotef - Sociedade Técnica de Engenharia e Fu	03.027.919/0001-67	2ª Medição	938	131.391,67	131.391,67	03/06/2014									**131.391,67**	Sim	Sim	OK	0,00
2T14	UEMS Campo Grande - Bloco 5 ao 7	113	Nota Fiscal	23/05/2014	Sotef - Sociedade Técnica de Engenharia e Fu	03.027.919/0001-67	2ª Medição	8542	80.379,98	80.379,98	03/06/2014									**80.379,98**	Sim	Sim	OK	0,00
2T14	MS-040: Campo Grande / Santa Rita do Pardo - Lote 07	113	Nota Fiscal	16/05/2014	ENCALSO CONSTRUÇÕES	55.333.769/0001-13	9ª Medição	2325	352.252,00	352.252,00	04/06/2014									**352.252,00**	Sim	Sim	OK	0,00
2T14	MS-040: Campo Grande / Santa Rita do Pardo - Lote 08	113	Nota Fiscal	16/05/2014	ENCALSO CONSTRUÇÕES	55.333.769/0001-13	9ª Medição	2326	1.403.262,88	1.403.262,88	04/06/2014									**1.403.262,88**	Sim	Sim	OK	0,00
2T14	UEMS Dourados - Bloco G	113	Nota Fiscal	16/05/2014	AJOTA	00.764.466/0001-63	2ª Medição	221	149.493,57	149.493,57	04/06/2014									**149.493,57**	Sim	Sim	OK	0,00
3T14	MS-276/MS-480: Batayporã / Anaurilândia - Entr. MS-276 / Pa	241	Nota Fiscal	23/05/2014	EQUIPE ENGENHARIA LTDA	82.595.174/0001-09	20ª Medição	1236	72.983,57	72.983,57	05/06/2014									72.983,57	Não	Sim	OK	0,00
3T14	MS-276/MS-480: Batayporã / Anaurilândia - Entr. MS-276 / Pa	241	Nota Fiscal	23/05/2014	EQUIPE ENGENHARIA LTDA	82.595.174/0001-09	20ª Medição	1237	29.665,61	29.665,61	05/06/2014									29.665,61	Não	Sim	OK	0,00
2T14	MS-320: Pouso Alto/ Entr. MS-377 - Lote 07	113	Nota Fiscal	23/05/2014	COPLAN CONSTRUTORA	49.681.778/0001-00	9ª Medição	219	1.221.139,38	1.221.139,38	06/06/2014									**1.221.139,38**	Sim	Sim	OK	0,00
2T14	MS-320: Pouso Alto/ Entr. MS-377 - Lote 05	113	Nota Fiscal	29/05/2014	CONSTRUTORA BRASILIA GUAIBA	33.192.873/0001-00	9ª Medição	3927	1.573.213,98	1.573.213,98	09/06/2014									1.573.213,98	Não	Sim	OK	0,00
2T14	MS-320: Pouso Alto/ Entr. MS-377 - Lote 05	113	Nota Fiscal	29/05/2014	CONSTRUTORA BRASILIA GUAIBA	33.192.873/0001-00	9ª Medição	3928	214.529,18	214.529,18	09/06/2014									214.529,18	Não	Sim	OK	0,00
2T14	MS-320: Pouso Alto/ Entr. MS-377 - Lote 06	113	Nota Fiscal	20/05/2014	CONSTRUTORA BRASILIA GUAIBA	33.192.873/0001-00	9ª Medição	3929	1.318.256,69	1.318.256,69	09/06/2014									**1.318.256,69**	Sim	Sim	OK	0,00
2T14	UEMS Campo Grande - Bloco 1 ao 4	113	Nota Fiscal	02/06/2014	Construtora Maksoud Rahe Ltda	74.019.472/0001-22	2ª Medição	269	261.560,74	261.560,74	09/06/2014									**261.560,74**	Sim	Sim	OK	0,00
2T14	UEMS Campo Grande - Bloco 1 ao 4	113	Nota Fiscal	03/06/2014	Concrelaje Indústria de Pré Moldados de Cong	01.557.107/0001-06	2ª Medição	297	214.456,59	214.456,59	09/06/2014									**214.456,59**	Sim	Sim	OK	0,00
2T14	UEMS Campo Grande - Bloco 1 ao 4	113	Nota Fiscal	03/06/2014	Concrelaje Indústria de Pré Moldados de Cong	01.557.107/0001-06	2ª Medição	5614	136.107,26	136.107,26	09/06/2014									**136.107,26**	Sim	Sim	OK	0,00
3T14	MS-147: Entr. Vila Rica / Culturama	113	Nota Fiscal	02/06/2014	TRANSENGE	36.798.718/0001-12	8ª Medição	886	833.110,39	833.110,39	24/10/2014									833.110,39	Não	Sim	OK	0,00
3T14	MS-147: Entr. Vila Rica / Culturama	240	Nota Fiscal	02/06/2014	TRANSENGE	36.798.718/0001-12	8ª Medição	886	144.438,00	144.438,00	12/06/2014									144.438,00	Não	Sim	OK	0,00
3T14	MS-147: Entr. Vila Rica / Culturama	113	Nota Fiscal	02/06/2014	TRANSENGE	36.798.718/0001-12	8ª Medição	887	812.833,28	202.167,42	24/10/2014	502.584,10	01/12/2014	29.304,97	24/10/2014	78.776,79	24/10/2014			812.833,28	Não	Sim	OK	0,00
2T14	Supervisão Ambiental (Pavimentação)	113	Nota Fiscal	02/06/2014	CITTA	07.477.494/0001-49	8ª 9ª e 10ª Medição	937	68.111,70	68.111,70	12/06/2014									68.111,70	Não	Sim	OK	0,00
2T14	Supervisão Ambiental (Pavimentação)	113	Nota Fiscal	02/06/2014	CITTA	07.477.494/0001-49	8ª 9ª e 10ª Medição	938	24.857,64	24.857,64	12/06/2014									24.857,64	Não	Sim	OK	0,00
2T14	Supervisão Ambiental (Pavimentação)	113	Nota Fiscal	02/06/2014	CITTA	07.477.494/0001-49	8ª 9ª e 10ª Medição	939	19.832,25	19.832,25	12/06/2014									19.832,25	Não	Sim	OK	0,00
2T14	Supervisão Ambiental (Pavimentação)	113	Nota Fiscal	02/06/2014	CITTA	07.477.494/0001-49	8ª 9ª e 10ª Medição	940	44.779,65	44.779,65	12/06/2014									44.779,65	Não	Sim	OK	0,00
2T14	Supervisão Ambiental (Pavimentação)	113	Nota Fiscal	02/06/2014	CITTA	07.477.494/0001-49	8ª 9ª e 10ª Medição	941	53.484,30	53.484,30	12/06/2014									53.484,30	Não	Sim	OK	0,00
2T14	Supervisão Ambiental (Pavimentação)	113	Nota Fiscal	02/06/2014	CITTA	07.477.494/0001-49	8ª 9ª e 10ª Medição	942	52.138,23	52.138,23	12/06/2014									52.138,23	Não	Sim	OK	0,00
2T14	Supervisão Ambiental (Pavimentação)	113	Nota Fiscal	02/06/2014	CITTA	07.477.494/0001-49	8ª 9ª e 10ª Medição	943	64.881,12	64.881,12	12/06/2014									64.881,12	Não	Sim	OK	0,00
2T14	Supervisão Ambiental (Pavimentação)	113	Nota Fiscal	02/06/2014	CITTA	07.477.494/0001-49	8ª 9ª e 10ª Medição	944	35.805,75	35.805,75	12/06/2014									35.805,75	Não	Sim	OK	0,00
2T14	Supervisão Ambiental (Pavimentação)	113	Nota Fiscal	02/06/2014	CITTA	07.477.494/0001-49	8ª 9ª e 10ª Medição	945	34.459,68	34.459,68	12/06/2014									34.459,68	Não	Sim	OK	0,00
2T14	Supervisão Ambiental (Pavimentação)	113	Nota Fiscal	02/06/2014	CITTA	07.477.494/0001-49	8ª 9ª e 10ª Medição	946	15.345,33	15.345,33	12/06/2014									15.345,33	Não	Sim	OK	0,00
2T14	Supervisão Ambiental (Pavimentação)	113	Nota Fiscal	02/06/2014	CITTA	07.477.494/0001-49	8ª 9ª e 10ª Medição	947	18.575,91	18.575,91	12/06/2014									18.575,91	Não	Sim	OK	0,00
2T14	Supervisão Ambiental (Pavimentação)	113	Nota Fiscal	02/06/2014	CITTA	07.477.494/0001-49	8ª 9ª e 10ª Medição	948	94.225,68	94.225,68	12/06/2014									94.225,68	Não	Sim	OK	0,00
2T14	Supervisão Ambiental (Pavimentação)	113	Nota Fiscal	02/06/2014	CITTA	07.477.494/0001-49	8ª 9ª e 10ª Medição	949	139.723,23	139.723,23	12/06/2014									139.723,23	Não	Sim	OK	0,00
2T14	Supervisão Ambiental (Pavimentação)	113	Nota Fiscal	02/06/2014	CITTA	07.477.494/0001-49	8ª 9ª e 10ª Medição	950	102.661,14	102.661,14	12/06/2014									102.661,14	Não	Sim	OK	0,00
2T14	Supervisão Ambiental (Pavimentação)	113	Nota Fiscal	02/06/2014	CITTA	07.477.494/0001-49	8ª 9ª e 10ª Medição	951	52.317,69	52.317,69	12/06/2014									52.317,69	Não	Sim	OK	0,00
2T14	Supervisão Ambiental (Pavimentação)	113	Nota Fiscal	02/06/2014	CITTA	07.477.494/0001-49	8ª 9ª e 10ª Medição	952	8.076,48	8.076,48	12/06/2014									8.076,48	Não	Sim	OK	0,00
2T14	Supervisão Ambiental (Pavimentação)	113	Nota Fiscal	02/06/2014	CITTA	07.477.494/0001-49	8ª 9ª e 10ª Medição	953	34.728,90	34.728,90	12/06/2014									34.728,90	Não	Sim	OK	0,00
2T14	Supervisão Ambiental (Pavimentação)	113	Nota Fiscal	02/06/2014	CITTA	07.477.494/0001-49	8ª 9ª e 10ª Medição	954	15.435,06	15.435,06	12/06/2014									15.435,06	Não	Sim	OK	0,00
2T14	Supervisão Ambiental (Pavimentação)	113	Nota Fiscal	02/06/2014	CITTA	07.477.494/0001-49	8ª 9ª e 10ª Medição	955	17.947,80	17.947,80	12/06/2014									17.947,

		EMPENHO	DOCUMENTO FISCAL					COMPROVANTE DE PAGAMENTO													Check BNDES			
Nº RED	Produto	Fonte de Recursos	Tipo Documento	Data emissão	Fornecedor/Prestador de Serviço	CNPJ/CPF	Breve descrição do produto / serviço	Nº Documento	Valor Bruto Total (R$)	Valor Liq Fornecedor 1º parcela (R$)	Data pagamento 1	Valor Liq Fornecedor 2º parcela (R$)	Data pagamento 2	ISS (R$)	Data pagamento ISS	INSS (R$)	Data pagamento INSS	Retenções Federais e ajustes (R$)	Data pagamento RF	Total Pagamentos (R$)	Verificação Amostral BNDES	Aceite BNDES	Check Valor Total do Documento Fiscal x Comprovante de Pagamento	Diferença NF Comp Pgt
2T14	Supervisão Ambiental (Restauração)	113	Nota Fiscal	02/06/2014	GROEN	17.444.459/0001-87	8ª 9ª e 10ª Medição	204	17.131,38	17.131,38	18/06/2014									**17.131,38**	Sim	Sim	OK	0,00
2T14	Supervisão Ambiental (Restauração)	113	Nota Fiscal	02/06/2014	GROEN	17.444.459/0001-87	8ª 9ª e 10ª Medição	205	6.036,45	6.036,45	18/06/2014									**6.036,45**	Sim	Sim	OK	0,00
2T14	Supervisão Ambiental (Restauração)	113	Nota Fiscal	02/06/2014	GROEN	17.444.459/0001-87	8ª 9ª e 10ª Medição	206	2.832,75	2.832,75	18/06/2014									**2.832,75**	Sim	Sim	OK	0,00
2T14	Supervisão Ambiental (Restauração)	113	Nota Fiscal	02/06/2014	GROEN	17.444.459/0001-87	8ª 9ª e 10ª Medição	207	3.203,70	3.203,70	18/06/2014									**3.203,70**	Sim	Sim	OK	0,00
2T14	Supervisão Ambiental (Restauração)	113	Nota Fiscal	02/06/2014	GROEN	17.444.459/0001-87	8ª 9ª e 10ª Medição	208	6.205,07	6.205,07	18/06/2014									**6.205,07**	Sim	Sim	OK	0,00
2T14	Supervisão Ambiental (Restauração)	113	Nota Fiscal	02/06/2014	GROEN	17.444.459/0001-87	8ª 9ª e 10ª Medição	209	16.659,26	16.659,26	18/06/2014									**16.659,26**	Sim	Sim	OK	0,00
2T14	Supervisão Ambiental (Restauração)	113	Nota Fiscal	02/06/2014	GROEN	17.444.459/0001-87	8ª 9ª e 10ª Medição	210	5.631,77	5.631,77	18/06/2014									**5.631,77**	Sim	Sim	OK	0,00
2T14	Supervisão Ambiental (Restauração)	113	Nota Fiscal	02/06/2014	GROEN	17.444.459/0001-87	8ª 9ª e 10ª Medição	211	24.617,93	24.617,93	18/06/2014									**24.617,93**	Sim	Sim	OK	0,00
2T14	Supervisão Ambiental (Restauração)	113	Nota Fiscal	02/06/2014	GROEN	17.444.459/0001-87	8ª 9ª e 10ª Medição	212	12.882,26	12.882,26	18/06/2014									**12.882,26**	Sim	Sim	OK	0,00
2T14	Supervisão Ambiental (Restauração)	113	Nota Fiscal	02/06/2014	GROEN	17.444.459/0001-87	8ª 9ª e 10ª Medição	213	12.443,86	12.443,86	18/06/2014									**12.443,86**	Sim	Sim	OK	0,00
2T14	Supervisão Ambiental (Restauração)	113	Nota Fiscal	02/06/2014	GROEN	17.444.459/0001-87	8ª 9ª e 10ª Medição	214	20.065,30	20.065,30	18/06/2014									**20.065,30**	Sim	Sim	OK	0,00
2T14	Supervisão Ambiental (Restauração)	113	Nota Fiscal	02/06/2014	GROEN	17.444.459/0001-87	8ª 9ª e 10ª Medição	215	45.627,48	45.627,48	18/06/2014									**45.627,48**	Sim	Sim	OK	0,00
2T14	Supervisão Ambiental (Restauração)	113	Nota Fiscal	02/06/2014	GROEN	17.444.459/0001-87	8ª 9ª e 10ª Medição	216	16.794,15	16.794,15	18/06/2014									**16.794,15**	Sim	Sim	OK	0,00
2T14	Supervisão Ambiental (Restauração)	113	Nota Fiscal	02/06/2014	GROEN	17.444.459/0001-87	8ª 9ª e 10ª Medição	217	11.634,50	11.634,50	18/06/2014									**11.634,50**	Sim	Sim	OK	0,00
2T14	Supervisão Ambiental (Restauração)	113	Nota Fiscal	02/06/2014	GROEN	17.444.459/0001-87	8ª 9ª e 10ª Medição	218	12.410,14	12.410,14	18/06/2014									**12.410,14**	Sim	Sim	OK	0,00
2T14	Supervisão Ambiental (Restauração)	113	Nota Fiscal	02/06/2014	GROEN	17.444.459/0001-87	8ª 9ª e 10ª Medição	220	10.319,30	10.319,30	18/06/2014									**10.319,30**	Sim	Sim	OK	0,00
3T14	MS-324: Água Clara / Córrego Barra Mansa	241	Nota Fiscal	06/06/2014	ENGEPAR	01.618.204/0001-53	11ª Medição	711	1.123.415,04	1.123.415,04	19/06/2014									1.123.415,04	Não	Sim	OK	0,00
2T14	MS-040: Campo Grande / Santa Rita do Pardo - Lote 10	113	Nota Fiscal	28/05/2014	CGR ENGENHARIA	37.546.967/0001-83	6ª Medição	1607	302.610,31	302.610,31	23/06/2014									**302.610,31**	Sim	Sim	OK	0,00
2T14	MS-040: Campo Grande / Santa Rita do Pardo - Lote 10	113	Nota Fiscal	28/05/2014	CGR ENGENHARIA	37.546.967/0001-83	7ª Medição	1608	1.003.698,84	1.003.698,84	23/06/2014									**1.003.698,84**	Sim	Sim	OK	0,00
2T14	MS-040: Campo Grande / Santa Rita do Pardo - Lote 10	113	Nota Fiscal	28/05/2014	CGR ENGENHARIA	37.546.967/0001-83	8ª Medição	1609	1.336.415,99	1.336.415,99	23/06/2014									**1.336.415,99**	Sim	Sim	OK	0,00
2T14	UEMS Dourados - Bloco G	113	Nota Fiscal	16/06/2014	AJOTA	00.764.466/0001-63	3ª Medição	226	185.657,42	185.657,42	23/06/2014									**185.657,42**	Sim	Sim	OK	0,00
2T14	MS-316: Entr. BR-060 (Paraíso das Águas) / Pouso Alto - Lot	113	Nota Fiscal	11/06/2014	CMT CONSTRUTORA	17.194.077/0001-42	10ª Medição	43	2.370.427,64	2.370.427,64	25/06/2014									**2.370.427,64**	Sim	Sim	OK	0,00
2T14	MS-316: Entr. BR-060 (Paraíso das Águas) / Pouso Alto - Lot	113	Nota Fiscal	11/06/2014	CMT CONSTRUTORA	17.194.077/0001-42	10ª Medição	44	1.339.161,78	1.339.161,78	25/06/2014									**1.339.161,78**	Sim	Sim	OK	0,00
2T14	MS-316: Entr. BR-060 (Paraíso das Águas) / Pouso Alto - Lot	113	Nota Fiscal	11/06/2014	CMT CONSTRUTORA	17.194.077/0001-42	10ª Medição	45	1.057.833,78	1.057.833,78	25/06/2014									1.057.833,78	Não	Sim	OK	0,00
2T14	MS-162/355: Quebra Coco / Dois Irmãos do Buriti - Lote 02	113	Nota Fiscal	18/06/2014	INTERCOLA	16.044.786/0001-89	11ª Medição	189	743.470,67	743.470,67	26/06/2014									**743.470,67**	Sim	Sim	OK	0,00
2T14	MS-162: Dourados / Av. Guaicurus - Iluminação	113	Nota Fiscal	25/06/2014	Construtora B&C	04.610.413/0001-49	1ª Medição	564	79.671,76	73.776,04	27/06/2014			2.390,16	01/07/2014	3.505,56	01/07/2014			**79.671,76**	Sim	Sim	OK	0,00
3T14	MS-160: Tacuru / Sete Quedas	113	Nota Fiscal	06/06/2014	TRANSENGE	36.798.718/0001-12	7ª Medição	888	95.800,24	95.800,24	01/07/2014									95.800,24	Não	Sim	OK	0,00
3T14	MS-160: Tacuru / Sete Quedas	113	Nota Fiscal	06/06/2014	TRANSENGE	36.798.718/0001-12	7ª Medição	889	28.615,66	28.615,66	01/07/2014									28.615,66	Não	Sim	OK	0,00
3T14	MS-160: Tacuru / Sete Quedas	113	Nota Fiscal	06/06/2014	TRANSENGE	36.798.718/0001-12	8ª Medição	890	46.812,82	46.812,82	01/07/2014									46.812,82	Não	Sim	OK	0,00
3T14	MS-160: Tacuru / Sete Quedas	113	Nota Fiscal	06/06/2014	TRANSENGE	36.798.718/0001-12	8ª Medição	891	13.983,06	13.983,06	01/07/2014									13.983,06	Não	Sim	OK	0,00
3T14	MS-320: Pouso Alto/ Entr. MS-377 - Lote 05	113	Nota Fiscal	17/06/2014	CONSTRUTORA BRASILIA GUAIBA	33.192.873/0001-00	10ª medição	3940	2.010.719,46	2.010.719,46	01/07/2014									**2.010.719,46**	Sim	Sim	OK	0,00
3T14	MS-320: Pouso Alto/ Entr. MS-377 - Lote 05	113	Nota Fiscal	17/06/2014	CONSTRUTORA BRASILIA GUAIBA	33.192.873/0001-00	10ª medição	3941	274.189,02	274.189,02	01/07/2014									274.189,02	Não	Sim	OK	0,00
3T14	MS-320: Pouso Alto/ Entr. MS-377 - Lote 06	113	Nota Fiscal	17/06/2014	CONSTRUTORA BRASILIA GUAIBA	33.192.873/0001-00	10ª medição	3942	2.494.469,59	2.494.469,59	01/07/2014									**2.494.469,59**	Sim	Sim	OK	0,00
3T14	MS-320: Pouso Alto/ Entr. MS-377 - Lote 07	113	Nota Fiscal	17/06/2014	COPLAN CONSTRUTORA	49.681.778/0001-00	10ª medição	227	3.600.268,50	3.600.268,50	01/07/2014									**3.600.268,50**	Sim	Sim	OK	0,00
3T14	MS-320: Pouso Alto/ Entr. MS-377 - Lote 08	113	Nota Fiscal	25/06/2014	ALVORADA	02.011.044/0001-42	10ª medição	569	3.249.185,75	3.249.185,75	02/07/2014									**3.249.185,75**	Sim	Sim	OK	0,00
3T14	UEMS Campo Grande - Bloco 5 ao 7	113	Nota Fiscal	27/06/2014	Marco/Sotef	15.536.451/0001-15	3ª Medição	419	390.607,59	390.607,59	02/07/2014									390.607,59	Não	Sim	OK	0,00
3T14	UEMS Campo Grande - Bloco 5 ao 7	113	Nota Fiscal	27/06/2014	Marco/Sotef	15.536.451/0001-15	3ª Medição	948	114.961,47	114.961,47	02/07/2014									114.961,47	Não	Sim	OK	0,00
3T14	UEMS Campo Grande - Bloco 5 ao 7	113	Nota Fiscal	27/06/2014	Marco/Sotef	15.536.451/0001-15	3ª Medição	8698	38.358,13	38.358,13	02/07/2014									38.358,13	Não	Sim	OK	0,00
3T14	MS-320: Pouso Alto/ Entr. MS-377 - Lote 04	113	Nota Fiscal	16/06/2014	MAC ENGENHARIA	80.083.454/0001-02	11ª Medição	740	608.075,71	608.075,71	03/07/2014									**608.075,71**	Sim	Sim	OK	0,00
3T14	MS-320: Pouso Alto/ Entr. MS-377 - Lote 04	113	Nota Fiscal	16/06/2014	MAC ENGENHARIA	80.083.454/0001-02	11ª Medição	741	1.533.035,96	1.533.035,96	03/07/2014									**1.533.035,96**	Sim	Sim	OK	0,00
3T14	MS-320: Pouso Alto/ Entr. MS-377 - Lote 03	113	Nota Fiscal	16/06/2014	MAC ENGENHARIA	80.083.454/0001-02	11ª Medição	737	1.697.915,60	1.697.915,60	04/07/2014									**1.697.915,60**	Sim	Sim	OK	0,00
3T14	MS-320: Pouso Alto/ Entr. MS-377 - Lote 03	113	Nota Fiscal	16/06/2014	MAC ENGENHARIA	80.083.454/0001-02	11ª Medição	738	2.966.687,69	2.966.687,69	04/07/2014									**2.966.687,69**	Sim	Sim	OK	0,00
3T14	UEMS Campo Grande - Infraestrutura Urbana	113	Nota Fiscal	17/06/2014	NAUTILUS - INFRA UEMS CG	00.652.193/0001-65	7ª Medição	365	257.594,13	248.513,94	04/07/2014			7.727,82	04/07/2014	1.352,37	04/07/2014			257.594,13	Não	Sim	OK	0,00
3T14	MS-040: Campo Grande / Santa Rita do Pardo - Lote 10	113	Nota Fiscal	26/06/2014	CGR ENGENHARIA	37.546.967/0001-83	9ª Medição	1616	3.349.271,72	3.349.271,72	07/07/2014									**3.349.271,72**	Sim	Sim	OK	0,00
4T14	MS-274: Ent. MS-145 / Porto Vilma	240	Nota Fiscal	27/06/2014	MS CONSTRUTORA	03.447.789/0001-11	10ª Medição	12	22.250,60	22.250,60	07/07/2014									22.250,60	Não	Sim	OK	0,00
3T14	Apoio a Arranjos Produtivos Locais (APLs)	113	Nota Fiscal	08/04/2014	SEBRAE	15.419591/0001-03	1ª Medição	762	477.860,00	477.860,00	09/07/2014									**477.860,00**	Sim	Sim	OK	0,00
3T14	Apoio a Arranjos Produtivos Locais (APLs)	113	Nota Fiscal	26/03/2014	CARGO VEICULOS	04.075.690/0001-07	VEICULO	48887	217.000,00	217.000,00	09/07/2014									217.000,00	Não	Sim	OK	0,00
3T14	Apoio a Arranjos Produtivos Locais (APLs)	113	Nota Fiscal	23/05/2014	ISOTOTAL	06.305.092/0001-02	PLATAFORMA	4555	32.833,33	32.833,33	09/07/2014									32.833,33	Não	Sim	OK	0,00
3T14	Apoio a Arranjos Produtivos Locais (APLs)	113	Nota Fiscal	05/06/2014	FIAT	16.701716/0001-56	VEICULO	166331	122.500,00	122.500,00	09/07/2014									122.500,00	Não	Sim	OK	0,00
3T14	Apoio a Arranjos Produtivos Locais (APLs)	113	Nota Fiscal	05/06/2014	FIAT	16.701716/0001-56	VEICULO	166335	122.500,00	122.500,00	09/07/2014									122.500,00	Não	Sim	OK	0,00
3T14	Apoio a Arranjos Produtivos Locais (APLs)	113	Nota Fiscal	07/02/2014	FIAT	16.701716/0001-56	VEICULO	2060692	25.752,03	25.752,03	09/07/2014									25.752,03	Não	Sim	OK	0,00
3T14	Apoio a Arranjos Produtivos Locais (APLs)	113	Nota Fiscal	07/02/2014	FIAT	16.701716/0001-56	VEICULO	2060693	25.752,03	25.752,03	09/07/2014									25.752,03	Não	Sim	OK	0,00
3T14	Apoio a Arranjos Produtivos Locais (APLs)	113	Nota Fiscal	07/02/2014	FIAT	16.701716/0001-56	VEICULO	2060694	25.752,03	25.752,03	09/07/2014									25.752,03	Não	Sim	OK	0,00
3T14	Apoio a Arranjos Produtivos Locais (APLs)	113	Nota Fiscal	07/02/2014	FIAT	16.701716/0001-56	VEICULO	2060695	25.752,03	25.752,03	09/07/2014									25.752,03	Não	Sim	OK	0,00
3T14	Apoio a Arranjos Produtivos Locais (APLs)	113	Nota Fiscal	07/02/2014	FIAT	16.701716/0001-56	VEICULO	2060696	25.752,03	25.752,03	09/07/2014									25.752,03	Não	Sim	OK	0,00
3T14	Apoio a Arranjos Produtivos Locais (APLs)	113	Nota Fiscal	07/02/2014	FIAT	16.701716/0001-56	VEICULO	2060697	25.752,03	25.752,03	09/07/2014									25.752,03	Não	Sim	OK	0,00
3T14	Apoio a Arranjos Produtivos Locais (APLs)	113	Nota Fiscal	07/02/2014	FIAT	16.701716/0001-56	VEICULO	2060698	25.752,03	25.752,03	09/07/2014									25.752,03	Não	Sim	OK	0,00
3T14	Apoio a Arranjos Produtivos Locais (APLs)	113	Nota Fiscal	07/02/2014	FIAT	16.701716/0001-56	VEICULO	2060699	25.752,03	25.752,03	09/07/2014									25.752,03	Não	Sim	OK	0,00
3T14	Apoio a Arranjos Produtivos Locais (APLs)	113	Nota Fiscal	07/02/2014	FIAT	16.701716/0001-56	VEICULO	2060700	25.752,03	25.752,03	09/07/2014									25.752,03	Não	Sim	OK	0,00
3T14	Apoio a Arranjos Produtivos Locais (APLs)	113	Nota Fiscal	07/02/2014	FIAT	16.701716/0001-56	VEICULO	2060701	25.752,03	25.752,03	09/07/2014									25.752,03	Não	Sim	OK	0,00
3T14	Apoio a Arranjos Produtivos Locais (APLs)	113	Nota Fiscal	07/02/2014	FIAT	16.701716/0001-56	VEICULO	2060702	25.752,03	25.752,03	09/07/2014									25.752,03	Não	Sim	OK	0,00
3T14	Apoio a Arranjos Produtivos Locais (APLs)	113	Nota Fiscal	07/02/2014	FIAT	16.701716/0001-56	VEICULO	2060703	25.752,03	25.752,03	09/07/2014									25.752,03	Não	Sim	OK	0,00
3T14	Apoio a Arranjos Produtivos Locais (APLs)	113	Nota Fiscal	07/02/2014	FIAT	16.701716/0001-56	VEICULO	2060704	25.752,03	25.752,03	09/07/2014									25.752,03	Não	Sim	OK	0,00
3T14	Apoio a Arranjos Produtivos Locais (APLs)	113	Nota Fiscal	07/02/2014	FIAT	16.701716/0001-56	VEICULO	2060705	25.752,03	25.752,03	09/07/2014									25.752,03	Não	Sim	OK	0,00
3T14	Apoio a Arranjos Produtivos Locais (APLs)	113	Nota Fiscal	07/02/2014	FIAT	16.701716/0001-56	VEICULO	2060706	25.752,03	25.752,03	09/07/2014									25.752,03	Não	Sim	OK	0,00
3T14	Apoio a Arranjos Produtivos Locais (APLs)	113	Nota Fiscal	07/02/2014	FIAT	16.701716/0001-56	VEICULO	2060707	25.752,03	25.752,03	09/07/2014									25.752,03	Não	Sim	OK	0,00
3T14	Apoio a Arranjos Produtivos Locais (APLs)	113	Nota Fiscal	07/02/2014	FIAT	16.701716/0001-56	VEICULO	2060708	25.752,03	25.752,03	09/07/2014									25.752,03	Não	Sim	OK	0,00
3T14	Apoio a Arranjos Produtivos Locais (APLs)	113	Nota Fiscal	07/02/2014	FIAT	16.701716/0001-56	VEICULO	2060709	25.752,03	25.752,03	09/07/2014									25.752,03	Não	Sim	OK	0,00
3T14	Apoio a Arranjos Produtivos Locais (APLs)	113	Nota Fiscal	07/02/2014	FIAT	16.701716/0001-56	VEICULO	2060710	25.752,03	25.752,03	09/07/2014									25.752,03	Não	Sim	OK	0,00
3T14	Apoio a Arranjos Produtivos Locais (APLs)	113	Nota Fiscal	07/02/2014	FIAT	16.701716/0001-56	VEICULO	2060711	25.752,03	25.752,03	09/07/2014									25.752,03	Não	Sim	OK	0,00
3T14	Apoio a Arranjos Produtivos Locais (APLs)	113	Nota Fiscal	07/02/2014	FIAT	16.701716/0001-56	VEICULO	2060712	25.752,03	25.752,03	09/07/2014									25.752,03	Não	Sim	OK	0,00
3T14	Apoio a Arranjos Produtivos Locais (APLs)	113	Nota Fiscal	07/02/2014	FIAT	16.701716/0001-56	VEICULO	2060713	25.752,03	25.752,03	09/07/2014									25.752,03	Não	Sim	OK	0,00
3T14	Apoio a Arranjos Produtivos Locais (APLs)	113	Nota Fiscal	07/02/2014	FIAT	16.701716/0001-56	VEICULO	2060714	25.752,03	25.752,03	09/07/2014									25.752,03	Não	Sim	OK	0,00
3T14	Apoio a Arranjos Produtivos Locais (APLs)	113	Nota Fiscal	07/02/2014	FIAT	16.701716/0001-56	VEICULO	2060715	25.752,03	25.752,03	09/07/2014									25.752,03	Não	Sim	OK	0,00
3T14	Apoio a Arranjos Produtivos Locais (APLs)	113	Nota Fiscal	07/02/2014	FIAT	16.701716/0001-56	VEICULO	2060716	25.752,03	25.752,03	09/07/2014									25.752,03	Não	Sim	OK	0,00
3T14	Apoio a Arranjos Produtivos Locais (APLs)	113	Nota Fiscal	07/02/2014	FIAT	16.701716/0001-56	VEICULO	2060717	25.752,03	25.752,03	09/07/2014									25.752,03	Não	Sim	OK	0,00
3T14	Apoio a Arranjos Produtivos Locais (APLs)	113	Nota Fiscal	07/02/2014	FIAT	16.701716/0001-56	VEICULO	2060718	25.752,03	25.752,03	09/07/2014									25.752,03	Não	Sim	OK	0,00
3T14	Apoio a Arranjos Produtivos Locais (APLs)	113	Nota Fiscal	07/02/2014	FIAT	16.701716/0001-56	VEICULO	2060719	25.752,03	25.752,03	09/07/2014									25.752,03	Não	Sim	OK	0,00
3T14	Apoio a Arranjos Produtivos Locais (APLs)	113	Nota Fiscal	07/02/2014	FIAT	16.701716/0001-56	VEICULO	2060720	25.752,03	25.752,03	09/07/2014									25.752,03	Não	Sim	OK	0,00
3T14	Apoio a Arranjos Produtivos Locais (APLs)	113	Nota Fiscal	07/02/2014	FIAT	16.701716/0001-56	VEICULO	2060721	25.752,03	25.752,03	09/07/2014									25.752,03	Não	Sim	OK	0,00
3T14	Apoio a Arranjos Produtivos Locais (APLs)	113	Nota Fiscal	07/02/2014	FIAT	16.701716/0001-56	VEICULO	2060722	25.752,03	25.752,03	09/07/2014									25.752,03	Não	Sim	OK	0,00
3T14	Apoio a Arranjos Produtivos Locais (APLs)	113	Nota Fiscal	07/02/2014	FIAT	16.701716/0001-56	VEICULO	2060723	25.752,03	25.752,03	09/07/2014									25.752,03	Não	Sim	OK	0,00
3T14	Apoio a Arranjos Produtivos Locais (APLs)	113	Nota Fiscal	07/02/2014	FIAT	16.701716/0001-56	VEICULO	2060724	25.752,03	25.752,03	09/07/2014									25.752,03	Não	Sim	OK	0,00
3T14	Apoio a Arranjos Produtivos Locais (APLs)	113	Nota Fiscal	10/02/2014	FIAT	16.701716/0001-56	VEICULO	2065021	25.752,03	25.752,03	09/07/2014									25.752,03	Não	Sim	OK	0,00
3T14	Apoio a Arranjos Produtivos Locais (APLs)	113	Nota Fiscal	10/02/2014	FIAT	16.701716/0001-56	VEICULO	2065022	25.752,03	25.752,03	09/07/2014									25.752,03	Não	Sim	OK	0,00
3T14	Apoio a Arranjos Produtivos Locais (APLs)	113	Nota Fiscal	10/02/2014	FIAT	16.701716/0001-56	VEICULO	2065023	25.752,03	25.752,03	09/07/2014									25.752,03	Não	Sim	OK	0,00
3T14	Apoio a Arranjos Produtivos Locais (APLs)	113	Nota Fiscal	10/02/2014	FIAT	16.701716/0001-56	VEICULO	2065024	25.752,03	25.752,03	09/07/2014									25.752,03	Não	Sim	OK	0,00
3T14	Apoio a Arranjos Produtivos Locais (APLs)	113	Nota Fiscal	10/02/2014	FIAT	16.701716/0001-56	VEICULO	2065025	25.752,03	25.752,03	09/07/2014									25.752,03	Não	Sim	OK	0,00
3T14	Apoio a Arranjos Produtivos Locais (APLs)	113	Nota Fiscal	10/02/2014	FIAT	16.701716/0001-56	VEICULO	2065026	25.752,03	25.752,03	09/07/2014									25.752,03	Não	Sim	OK	0,00
3T14	Apoio a Arranjos Produtivos Locais (APLs)	113	Nota Fiscal	10/02/2014	FIAT	16.701716/0001-56	VEICULO	2065027	25.752,03	25.752,03	09/07/2014									25.752,03	Não	Sim	OK	0,00
3T14	Apoio a Arranjos Produtivos Locais (APLs)	113	Nota Fiscal	10/02/2014	FIAT	16.701716/0001-56	VEICULO	2065028	25.752,03	25.752,03	09/07/2014									25.752,03	Não	Sim	OK	0,00
3T14	Apoio a Arranjos Produtivos Locais (APLs)	113	Nota Fiscal	10/02/2014	FIAT	16.701716/0001-56	VEICULO	2065029	25.752,03	25.752,03	09/07/2014									25.752,03	Não	Sim	OK	0,00
3T14	Apoio a Arranjos Produtivos Locais (APLs)	113	Nota Fiscal	10/02/2014	FIAT	16.701716/0001-56	VEICULO	2065030	25.752,03	25.752,03	09/07/2014									25.752,03	Não	Sim	OK	0,00
3T14	Apoio a Arranjos Produtivos Locais (APLs)	113	Nota Fiscal	10/02/2014	FIAT	16.701716/0001-56	VEICULO	2065031	25.752,03	25.752,03	09/07/2014									25.752,03	Não	Sim	OK	0,00
3T14	Apoio a Arranjos Produtivos Locais (APLs)	113	Nota Fiscal	10/02/2014	FIAT	16.701716/0001-56	VEICULO	2065032	25.752,03	25.752,03	09/07/2014									25.752,03	Não	Sim	OK	0,00
3T14	Apoio a Arranjos Produtivos Locais (APLs)	113	Nota Fiscal	10/02/2014	FIAT	16.701716/0001-56	VEICULO	2065033	25.752,03	25.752,03	09/07/2014									25.752,03	Não	Sim	OK	0,00
3T14	Apoio a Arranjos Produtivos Locais (APLs)	113	Nota Fiscal	11/02/2014	FIAT	16.701716/0001-56	VEICULO	2068591	25.752,03	25.752,03	09/07/2014									25.752,03	Não	Sim	OK	0,00
3T14	Apoio a Arranjos Produtivos Locais (APLs)	113	Nota Fiscal	24/02/2014	FIAT	16.701716/0001-56	VEICULO	2098211	25.752,03	25.752,03	09/07/2014									25.752,03	Não	Sim	OK	0,00
3T14	Apoio a Arranjos Produtivos Locais (APLs)	113	Nota Fiscal	25/02/2014	FIAT	16.701716/0001-56	VEICULO	2102992	25.752,03	25.752,03	09/07/2014									25.752,03	Não	Sim	OK	0,00
3T14	Apoio a Arranjos Produtivos Locais (APLs)	113	Nota Fiscal	25/02/2014	FIAT	16.701716/0001-56	VEICULO	2103027	25.752,03	25.752,03	09/07/2014									25.752,03	Não	Sim	OK	0,00
3T14	Apoio a Arranjos Produtivos Locais (APLs)	113	Nota Fiscal	24/02/2014	FIAT	16.701716/0001-56	VEICULO	2098243	44.000,00	44.000,00	09/07/2014									44.000,00	Não	Sim	OK	0,00
3T14	Apoio a Arranjos Produtivos Locais (APLs)	113	Nota Fiscal	24/02/2014	FIAT	16.701716/0001-56	VEICULO	2098244	44.000,00	44.000,00	09/07/2014									44.000,00	Não	Sim	OK	0,00
3T14	Apoio a Arranjos Produtivos Locais (APLs)	113	Nota Fiscal	24/02/2014	FIAT	16.701716/0001-56	VEICULO	2098245	44.000,00	44.000,00	09/07/2014									44.000,00	Não	Sim	OK	0,00
3T14	Apoio a Arranjos Produtivos Locais (APLs)	113	Nota Fiscal	24/02/2014	FIAT	16.701716/0001-56	VEICULO	2098246	44.000,00	44.000,00	09/07/2014									44.000,00	Não	Sim	OK	0,00
3T14	Apoio a Arranjos Produtivos Locais (APLs)	113	Nota Fiscal	24/02/2014	FIAT	16.701716/0001-56	VEICULO	2098247	44.000,00	44.000,00	09/07/2014									44.000,00	Não	Sim	OK	0,00
3T14	Apoio a Arranjos Produtivos Locais (APLs)	113	Nota Fiscal	26/02/2014	DISMOTO		MOTO	71649	7.635,00	7.635,00	09/07/2014									7.635,00	Não	Sim	OK	0,00
3T14	Apoio a Arranjos Produtivos Locais (APLs)	113	Nota Fiscal	26/02/2014	DISMOTO		MOTO	71651	7.635,00	7.635,00	09/07/2014									7.635,00	Não	Sim	OK	0,00
3T14	Apoio a Arranjos Produtivos Locais (APLs)

		EMPENHO	DOCUMENTO FISCAL					COMPROVANTE DE PAGAMENTO												Check BNDES			
Nº RED	Produto	Fonte de Recursos	Tipo Documento	Data emissão	Fornecedor/Prestador de Serviço	CNPJ/CPF	Breve descrição do produto / serviço	Nº Documento	Valor Bruto Total (R$)	Valor Líq Fornecedor 1º parcela (R$)	Data pagamento 1	Valor Líq Fornecedor 2º parcela (R$)	Data pagamento 2	ISS (R$)	Data pagamento ISS	INSS (R$)	Data pagamento INSS	Retenções Federais e ajustes (R$)	Data pagamento RF	Total Pagamentos (R$)	Verificação Amostral BNDES	Aceite BNDES	Check Valor Total do Documento Fiscal x Comprovante de Pagamento	Diferença NF Comp Pgt
3T14	Apoio a Arranjos Produtivos Locais (APLs)	113	Nota Fiscal	26/02/2014	DISMOTO		MOTO	71660	7.635,00	7.635,00	09/07/2014									7.635,00	Não	Sim	OK	0,00
3T14	Apoio a Arranjos Produtivos Locais (APLs)	113	Nota Fiscal	26/02/2014	DISMOTO		MOTO	71661	7.635,00	7.635,00	09/07/2014									7.635,00	Não	Sim	OK	0,00
3T14	Apoio a Arranjos Produtivos Locais (APLs)	113	Nota Fiscal	26/02/2014	DISMOTO		MOTO	71662	7.635,00	7.635,00	09/07/2014									7.635,00	Não	Sim	OK	0,00
3T14	Apoio a Arranjos Produtivos Locais (APLs)	113	Nota Fiscal	26/02/2014	DISMOTO		MOTO	71663	7.635,00	7.635,00	09/07/2014									7.635,00	Não	Sim	OK	0,00
3T14	Apoio a Arranjos Produtivos Locais (APLs)	113	Nota Fiscal	26/02/2014	DISMOTO		MOTO	71664	7.635,00	7.635,00	09/07/2014									7.635,00	Não	Sim	OK	0,00
3T14	Apoio a Arranjos Produtivos Locais (APLs)	113	Nota Fiscal	26/02/2014	DISMOTO		MOTO	71665	7.635,00	7.635,00	09/07/2014									7.635,00	Não	Sim	OK	0,00
3T14	Apoio a Arranjos Produtivos Locais (APLs)	113	Nota Fiscal	26/02/2014	DISMOTO		MOTO	71666	7.635,00	7.635,00	09/07/2014									7.635,00	Não	Sim	OK	0,00
3T14	Apoio a Arranjos Produtivos Locais (APLs)	113	Nota Fiscal	26/02/2014	DISMOTO		MOTO	71668	7.635,00	7.635,00	09/07/2014									7.635,00	Não	Sim	OK	0,00
3T14	Apoio a Arranjos Produtivos Locais (APLs)	113	Nota Fiscal	26/02/2014	DISMOTO		MOTO	71673	7.635,00	7.635,00	09/07/2014									7.635,00	Não	Sim	OK	0,00
3T14	Apoio a Arranjos Produtivos Locais (APLs)	113	Nota Fiscal	26/02/2014	DISMOTO		MOTO	71678	7.635,00	7.635,00	09/07/2014									7.635,00	Não	Sim	OK	0,00
3T14	Apoio a Arranjos Produtivos Locais (APLs)	113	Nota Fiscal	26/02/2014	DISMOTO		MOTO	71681	7.635,00	7.635,00	09/07/2014									7.635,00	Não	Sim	OK	0,00
3T14	Apoio a Arranjos Produtivos Locais (APLs)	113	Nota Fiscal	26/02/2014	DISMOTO		MOTO	71686	7.635,00	7.635,00	09/07/2014									7.635,00	Não	Sim	OK	0,00
3T14	Apoio a Arranjos Produtivos Locais (APLs)	113	Nota Fiscal	26/02/2014	DISMOTO		MOTO	71689	7.635,00	7.635,00	09/07/2014									7.635,00	Não	Sim	OK	0,00
3T14	Apoio a Arranjos Produtivos Locais (APLs)	113	Nota Fiscal	26/02/2014	DISMOTO		MOTO	71692	7.635,00	7.635,00	09/07/2014									7.635,00	Não	Sim	OK	0,00
3T14	Apoio a Arranjos Produtivos Locais (APLs)	113	Nota Fiscal	25/02/2014	REFRIBRASIL	03.926.721/0001-61	REFR LEITE	31507	149.333,28	149.333,28	09/07/2014									149.333,28	Não	Sim	OK	0,00
3T14	Apoio a Arranjos Produtivos Locais (APLs)	113	Nota Fiscal	26/02/2014	REFRIBRASIL	03.926.721/0001-61	REFR LEITE	31515	254.080,00	254.080,00	09/07/2014									254.080,00	Não	Sim	OK	0,00
3T14	Apoio a Arranjos Produtivos Locais (APLs)	113	Nota Fiscal	07/03/2014	REFRIBRASIL	03.926.721/0001-61	REFR LEITE	31663	161.586,66	161.586,66	09/07/2014									161.586,66	Não	Sim	OK	0,00
3T14	Gerenciamento (MS-040)	113	Nota Fiscal	26/06/2014	CPR - CONSULTORIA E PROJETOS RODOF	03.796.810/0001-94	13ª Medição	470	65.901,55	65.901,55	10/07/2014									65.901,55	Não	Sim	OK	0,00
3T14	Gerenciamento (MS-040)	113	Nota Fiscal	26/06/2014	CPR - CONSULTORIA E PROJETOS RODOF	03.796.810/0001-94	13ª Medição	471	75.138,94	75.138,94	10/07/2014									75.138,94	Não	Sim	OK	0,00
3T14	Gerenciamento (MS-040)	113	Nota Fiscal	26/06/2014	CPR - CONSULTORIA E PROJETOS RODOF	03.796.810/0001-94	13ª Medição	472	33.579,41	33.579,41	10/07/2014									33.579,41	Não	Sim	OK	0,00
3T14	Gerenciamento (MS-180, MS-162 (Av. Guaicurus), MS-274)	113	Nota Fiscal	24/06/2014	EGA CONSTRUÇÕES E INTERMEDIAÇÕES	08.414.841/0001-57	13ª Medição	144	17.406,24	17.406,24	10/07/2014									17.406,24	Não	Sim	OK	0,00
3T14	Gerenciamento (MS-180, MS-162 (Av. Guaicurus), MS-274)	113	Nota Fiscal	24/06/2014	EGA CONSTRUÇÕES E INTERMEDIAÇÕES	08.414.841/0001-57	13ª Medição	145	21.066,87	21.066,87	10/07/2014									21.066,87	Não	Sim	OK	0,00
3T14	Gerenciamento (MS-180, MS-162 (Av. Guaicurus), MS-274)	113	Nota Fiscal	24/06/2014	EGA CONSTRUÇÕES E INTERMEDIAÇÕES	08.414.841/0001-57	13ª Medição	146	106.853,49	106.853,49	10/07/2014									106.853,49	Não	Sim	OK	0,00
3T14	Gerenciamento (MS-180, MS-162 (Av. Guaicurus), MS-274)	113	Nota Fiscal	24/06/2014	EGA CONSTRUÇÕES E INTERMEDIAÇÕES	08.414.841/0001-57	13ª Medição	147	17.497,76	17.497,76	10/07/2014									17.497,76	Não	Sim	OK	0,00
3T14	Gerenciamento (MS-180, MS-162 (Av. Guaicurus), MS-274)	113	Nota Fiscal	24/06/2014	EGA CONSTRUÇÕES E INTERMEDIAÇÕES	08.414.841/0001-57	13ª Medição	148	20.206,62	20.206,62	10/07/2014									20.206,62	Não	Sim	OK	0,00
3T14	Apoio a Arranjos Produtivos Locais (APLs)	113	Nota Fiscal	24/02/2014	FIAT	16.701716/0001-56	VEICULO	2098293	36.975,00	36.975,00	11/07/2014									36.975,00	Não	Sim	OK	0,00
3T14	Apoio a Arranjos Produtivos Locais (APLs)	113	Nota Fiscal	24/02/2014	FIAT	16.701716/0001-56	VEICULO	2098294	36.975,00	36.975,00	11/07/2014									36.975,00	Não	Sim	OK	0,00
3T14	Apoio a Arranjos Produtivos Locais (APLs)	113	Nota Fiscal	24/02/2014	FIAT	16.701716/0001-56	VEICULO	2098295	36.975,00	36.975,00	11/07/2014									36.975,00	Não	Sim	OK	0,00
3T14	Apoio a Arranjos Produtivos Locais (APLs)	113	Nota Fiscal	24/02/2014	FIAT	16.701716/0001-56	VEICULO	2098296	36.975,00	36.975,00	11/07/2014									36.975,00	Não	Sim	OK	0,00
3T14	Apoio a Arranjos Produtivos Locais (APLs)	113	Nota Fiscal	28/02/2014	ISOTOTAL	06.305.092/0001-02	MESA DESO E CENTRIF.	4305	80.479,98	80.479,98	11/07/2014									80.479,98	Não	Sim	OK	0,00
3T14	Apoio a Arranjos Produtivos Locais (APLs)	113	Nota Fiscal	15/04/2014	ISOTOTAL	06.305.092/0001-02	MAQ. SELADORA	4446	137.997,00	137.997,00	11/07/2014									137.997,00	Não	Sim	OK	0,00
3T14	Supervisão de obra da UEMS - Campo Grande	113	Nota Fiscal	04/07/2014	NEO ENGENHARIA	07.478.468/0001-35	5ª Medição	97	45.970,06	45.970,06	16/07/2014									45.970,06	Não	Sim	OK	0,00
3T14	UEMS Campo Grande - Bloco 1 ao 4	113	Nota Fiscal	01/07/2014	Maksoud/ Concrelaje	74.019.472/0001-22	3ª Medição	275	483.994,36	483.994,36	16/07/2014									**483.994,36**	Sim	Sim	OK	0,00
3T14	UEMS Campo Grande - Bloco 1 ao 4	113	Nota Fiscal	01/07/2014	Maksoud/ Concrelaje	74.019.472/0001-22	3ª Medição	299	290.396,62	290.396,62	16/07/2014									**290.396,62**	Sim	Sim	OK	0,00
3T14	UEMS Campo Grande - Bloco 1 ao 4	113	Nota Fiscal	01/07/2014	Maksoud/ Concrelaje	74.019.472/0001-22	3ª Medição	5771	193.597,75	135.034,44	16/07/2014			31.459,63	16/07/2014	27.103,68	16/07/2014			**193.597,75**	Sim	Sim	OK	0,00
3T14	UEMS Dourados - Bloco G	113	Nota Fiscal	02/07/2014	AJOTA	00.764.466/0001-63	4ª Medição	230	223.842,80	223.842,80	16/07/2014									223.842,80	Não	Sim	OK	0,00
3T14	MS-040: Campo Grande / Santa Rita do Pardo - Lote 09	113	Nota Fiscal	18/06/2014	ENCALSO CONSTRUÇÕES	55.333.769/0001-13	10ª Medição	2337	318.438,04	318.438,04	25/07/2014									318.438,04	Não	Sim	OK	0,00
3T14	MS-040: Campo Grande / Santa Rita do Pardo - Lote 09	113	Nota Fiscal	18/06/2014	ENCALSO CONSTRUÇÕES	55.333.769/0001-13	10ª Medição	2338	2.550.373,14	2.550.373,14	25/07/2014									**2.550.373,14**	Sim	Sim	OK	0,00
3T14	MS-240: Paranaíba / Inocência	113	Nota Fiscal	24/06/2014	TRANSENGE	36.798.718/0001-12	10ª Medição	902	779.416,50	779.416,50	25/07/2014									**779.416,50**	Sim	Sim	OK	0,00
3T14	MS-240: Paranaíba / Inocência	113	Nota Fiscal	24/06/2014	TRANSENGE	36.798.718/0001-12	10ª Medição	903	1.193.789,83	1.193.789,83	25/07/2014									**1.193.789,83**	Sim	Sim	OK	0,00
3T14	UEMS Campo Grande - Bloco 5 ao 7	113	Nota Fiscal	16/07/2014	Marco/Sotef	15.536.451/0001-15	4ª Medição	423	259.082,85	259.082,85	25/07/2014									259.082,85	Não	Sim	OK	0,00
3T14	UEMS Campo Grande - Bloco 5 ao 7	113	Nota Fiscal	16/07/2014	Marco/Sotef	15.536.451/0001-15	4ª Medição	957	382.032,99	382.032,99	25/07/2014									382.032,99	Não	Sim	OK	0,00
3T14	UEMS Campo Grande - Bloco 5 ao 7	113	Nota Fiscal	16/07/2014	Marco/Sotef	15.536.451/0001-15	4ª Medição	8802	370.289,24	370.289,24	25/07/2014									370.289,24	Não	Sim	OK	0,00
3T14	MS-162/355: Quebra Coco / Dois Irmãos do Burtiti - Lote 01	113	Nota Fiscal	11/07/2014	DMP	07.127.846/0001-36	12ª Medição	274	580.547,11	580.547,11	28/07/2014									**580.547,11**	Sim	Sim	OK	0,00
3T14	MS-162/355: Quebra Coco / Dois Irmãos do Burtiti - Lote 01	113	Nota Fiscal	11/07/2014	DMP	07.127.846/0001-36	12ª Medição	275	736.557,31	709.557,31	28/07/2014	27.000,00	29/07/2014							**736.557,31**	Sim	Sim	OK	0,00
3T14	MS-180: Juti - Iguatemi - Lote 04	113	Nota Fiscal	10/07/2014	CCB CONSTRUTORA	02.156.313/0001-69	10ª Medição	956	1.719.666,59	1.719.666,59	28/07/2014									**1.719.666,59**	Sim	Sim	OK	0,00
3T14	Gerenciamento (MS-180, MS-162 (Av. Guaicurus), MS-274)	113	Nota Fiscal	14/07/2014	EGA CONSTRUÇÕES E INTERMEDIAÇÕES	08.414.841/0001-57	14ª Medição	155	17.406,24	17.406,24	29/07/2014									17.406,24	Não	Sim	OK	0,00
3T14	Gerenciamento (MS-180, MS-162 (Av. Guaicurus), MS-274)	113	Nota Fiscal	14/07/2014	EGA CONSTRUÇÕES E INTERMEDIAÇÕES	08.414.841/0001-57	14ª Medição	156	21.066,87	21.066,87	29/07/2014									21.066,87	Não	Sim	OK	0,00
3T14	Gerenciamento (MS-180, MS-162 (Av. Guaicurus), MS-274)	113	Nota Fiscal	14/07/2014	EGA CONSTRUÇÕES E INTERMEDIAÇÕES	08.414.841/0001-57	14ª Medição	157	106.853,49	106.853,49	29/07/2014									106.853,49	Não	Sim	OK	0,00
3T14	Gerenciamento (MS-180, MS-162 (Av. Guaicurus), MS-274)	113	Nota Fiscal	14/07/2014	EGA CONSTRUÇÕES E INTERMEDIAÇÕES	08.414.841/0001-57	14ª Medição	158	17.497,76	17.497,76	29/07/2014									17.497,76	Não	Sim	OK	0,00
3T14	Gerenciamento (MS-180, MS-162 (Av. Guaicurus), MS-274)	113	Nota Fiscal	14/07/2014	EGA CONSTRUÇÕES E INTERMEDIAÇÕES	08.414.841/0001-57	14ª Medição	159	20.206,62	20.206,62	29/07/2014									20.206,62	Não	Sim	OK	0,00
3T14	MS-040: Campo Grande / Santa Rita do Pardo - Lote 07	113	Nota Fiscal	18/06/2014	ENCALSO CONSTRUÇÕES	55.333.769/0001-13	10ª medição	2336	1.247.080,41	1.247.080,41	29/07/2014									**1.247.080,41**	Sim	Sim	OK	0,00
3T14	MS-162: Dourados / Av. Guaicurus - Iluminação	113	Nota Fiscal	22/07/2014	Construtora B&C	04.610.413/0001-49	2ª Medição	572	158.906,01	158.906,01	29/07/2014									**158.906,01**	Sim	Sim	OK	0,00
3T14	MS-316: Entr. BR-060 (Paraíso das Águas) / Pouso Alto - Lot	113	Nota Fiscal	08/07/2014	CMT CONSTRUTORA	17.194.077/0001-42	11ª Medição	66	2.033.867,60	2.033.867,60	29/07/2014									**2.033.867,60**	Sim	Sim	OK	0,00
3T14	MS-316: Entr. BR-060 (Paraíso das Águas) / Pouso Alto - Lot	113	Nota Fiscal	08/07/2014	CMT CONSTRUTORA	17.194.077/0001-42	11ª Medição	67	1.149.023,80	1.149.023,80	29/07/2014									**1.149.023,80**	Sim	Sim	OK	0,00
3T14	MS-316: Entr. BR-060 (Paraíso das Águas) / Pouso Alto - Lot	113	Nota Fiscal	08/07/2014	CMT CONSTRUTORA	17.194.077/0001-42	11ª Medição	68	2.473.850,41	2.473.850,41	29/07/2014									**2.473.850,41**	Sim	Sim	OK	0,00
3T14	MS-320: Pouso Alto/ Entr. MS-377 - Lote 03	113	Nota Fiscal	16/07/2014	MAC ENGENHARIA	80.083.454/0001-02	12ª Medição	760	491.039,82	491.039,82	29/07/2014									**491.039,82**	Sim	Sim	OK	0,00
3T14	MS-320: Pouso Alto/ Entr. MS-377 - Lote 03	113	Nota Fiscal	16/07/2014	MAC ENGENHARIA	80.083.454/0001-02	12ª Medição	761	857.970,68	857.970,68	29/07/2014									**857.970,68**	Sim	Sim	OK	0,00
3T14	MS-320: Pouso Alto/ Entr. MS-377 - Lote 04	113	Nota Fiscal	16/07/2014	MAC ENGENHARIA	80.083.454/0001-02	12ª Medição	762	2.681.023,34	2.681.023,34	29/07/2014									**2.681.023,34**	Sim	Sim	OK	0,00
3T14	MS-320: Pouso Alto/ Entr. MS-377 - Lote 04	113	Nota Fiscal	16/07/2014	MAC ENGENHARIA	80.083.454/0001-02	12ª Medição	763	1.063.422,66	1.063.422,66	29/07/2014									**1.063.422,66**	Sim	Sim	OK	0,00
3T14	MS-040: Campo Grande / Santa Rita do Pardo - Lote 08	113	Nota Fiscal	27/06/2014	ENCALSO CONSTRUÇÕES	55.333.769/0001-13	10ª medição	2339	6.895.683,58	6.895.683,58	30/07/2014									**6.895.683,58**	Sim	Sim	OK	0,00
3T14	MS-162: Dourados / Av. Guaicurus	113	Nota Fiscal	02/07/2014	Construtora J Gabriel Ltda	85.411.544/0001-07	4ª Medição	81	726.489,42	726.489,42	30/07/2014									**726.489,42**	Sim	Sim	OK	0,00
3T14	MS-162: Dourados / Av. Guaicurus	113	Nota Fiscal	01/07/2014	Guizardi Junior Construtora	36.912.947/0001-16	4ª Medição	158	712.792,97	712.792,97	30/07/2014									**712.792,97**	Sim	Sim	OK	0,00
3T14	Apoio a Arranjos Produtivos Locais (APLs)	113	Nota Fiscal	27/06/2014	KAMPAI	03.583.836/0001-54	VEICULO	135276	107.000,00	107.000,00	31/07/2014									107.000,00	Não	Sim	OK	0,00
3T14	Apoio a Arranjos Produtivos Locais (APLs)	113	Nota Fiscal	27/06/2014	KAMPAI	03.583.836/0001-54	VEICULO	135278	107.000,00	107.000,00	31/07/2014									107.000,00	Não	Sim	OK	0,00
3T14	Apoio a Arranjos Produtivos Locais (APLs)	113	Nota Fiscal	27/06/2014	KAMPAI	03.583.836/0001-54	VEICULO	135280	107.000,00	107.000,00	31/07/2014									107.000,00	Não	Sim	OK	0,00
3T14	Apoio a Arranjos Produtivos Locais (APLs)	113	Nota Fiscal	27/06/2014	KAMPAI	03.583.836/0001-54	VEICULO	135284	107.000,00	107.000,00	31/07/2014									107.000,00	Não	Sim	OK	0,00
3T14	Apoio a Arranjos Produtivos Locais (APLs)	113	Nota Fiscal	27/06/2014	KAMPAI	03.583.836/0001-54	VEICULO	135289	107.000,00	107.000,00	31/07/2014									107.000,00	Não	Sim	OK	0,00
3T14	Apoio a Arranjos Produtivos Locais (APLs)	113	Nota Fiscal	08/07/2014	T&C	03.527.705/0001-50	CX TRANSP. PEIXE	8955	64.780,00	64.780,00	31/07/2014									64.780,00	Não	Sim	OK	0,00
3T14	MS-162: Dourados / Av. Guaicurus	113	Nota Fiscal	14/05/2014	Guizardi Junior Construtora	36.912.947/0001-16	3ª Medição	69	1.307.805,25	1.307.805,25	31/07/2014									1.307.805,25	Não	Sim	OK	0,00
3T14	MS-162: Dourados / Av. Guaicurus	113	Nota Fiscal	14/05/2014	Guizardi Junior Construtora	36.912.947/0001-16	3ª Medição	152	1.467.858,70	1.467.858,70	31/07/2014									1.467.858,70	Não	Sim	OK	0,00
3T14	MS-339: Miranda / Bodoquena	113	Nota Fiscal	23/07/2014	NAUTILUS	00.652.193/0001-65	10ª Medição	369	100.625,14	100.625,14	31/07/2014									100.625,14	Não	Sim	OK	0,00
3T14	MS-339: Miranda / Bodoquena	113	Nota Fiscal	23/07/2014	NAUTILUS	00.652.193/0001-65	10ª Medição	370	440.370,23	440.370,23	31/07/2014									**440.370,23**	Sim	Sim	OK	0,00
3T14	MS-040: Campo Grande / Santa Rita do Pardo - Lote 07	113	Nota Fiscal	23/07/2014	ENCALSO CONSTRUÇÕES	55.333.769/0001-13	11ª Medição	2345	7.417.627,28	7.417.627,28	01/08/2014									**7.417.627,28**	Sim	Sim	OK	0,00
3T14	MS-320: Pouso Alto/ Entr. MS-377 - Lote 05	113	Nota Fiscal	18/07/2014	CONSTRUTORA BRASILIA GUAIBA	33.192.873/0001-00	11ª Medição	3948	2.004.044,00	2.004.044,00	01/08/2014									**2.004.044,00**	Sim	Sim	OK	0,00
3T14	MS-320: Pouso Alto/ Entr. MS-377 - Lote 05	113	Nota Fiscal	18/07/2014	CONSTRUTORA BRASILIA GUAIBA	33.192.873/0001-00	11ª Medição	3949	273.278,73	273.278,73	01/08/2014									273.278,73	Não	Sim	OK	0,00
3T14	MS-320: Pouso Alto/ Entr. MS-377 - Lote 06	113	Nota Fiscal	18/07/2014	CONSTRUTORA BRASILIA GUAIBA	33.192.873/0001-00	11ª Medição	3950	1.985.198,92	1.985.198,92	01/08/2014									**1.985.198,92**	Sim	Sim	OK	0,00
3T14	MS-320: Pouso Alto/ Entr. MS-377 - Lote 07	113	Nota Fiscal	23/07/2014	COPLAN CONSTRUTORA	49.681.778/0001-00	11ª Medição	248	3.501.236,39	3.501.236,39	01/08/2014									**3.501.236,39**	Sim	Sim	OK	0,00
3T14	UEMS Campo Grande - Bloco 1 ao 4	113	Nota Fiscal	25/07/2014	Maksoud/ Concrelaje	74.019.472/0001-22	4ª Medição	285	345.698,08	345.698,08	01/08/2014									345.698,08	Não	Sim	OK	0,00
3T14	UEMS Campo Grande - Bloco 1 ao 4	113	Nota Fiscal	25/07/2014	Maksoud/ Concrelaje	74.019.472/0001-22	4ª Medição	301	207.400,85	207.400,85	01/08/2014									207.400,85	Não	Sim	OK	0,00
3T14	UEMS Campo Grande - Bloco 1 ao 4	113	Nota Fiscal	25/07/2014	Maksoud/ Concrelaje	74.019.472/0001-22	4ª Medição	5924	138.267,23	138.267,23	01/08/2014									138.267,23	Não	Sim	OK	0,00
3T14	MS-040: Campo Grande / Santa Rita do Pardo - Lote 09	113	Nota Fiscal	23/07/2014	ENCALSO CONSTRUÇÕES	55.333.769/0001-13	11ª Medição	2347	61.608,01	61.608,01	04/08/2014									61.608,01	Não	Sim	OK	0,00
3T14	MS-040: Campo Grande / Santa Rita do Pardo - Lote 09	113	Nota Fiscal	23/07/2014	ENCALSO CONSTRUÇÕES	55.333.769/0001-13	11ª Medição	2348	493.419,07	493.419,07	04/08/2014									**493.419,07**	Sim	Sim	OK	0,00
3T14	Gerenciamento (MS-339, MS-240)	113	Nota Fiscal	15/07/2014	EGETRA ENGENHARIA LTDA	04.769.095/0001-63	13ª Medição	98	48.050,27	48.050,27	05/08/2014									48.050,27	Não	Sim	OK	0,00
3T14	Gerenciamento (MS-339, MS-240)	113	Nota Fiscal	15/07/2014	EGETRA ENGENHARIA LTDA	04.769.095/0001-63	13ª Medição	99	10.954,52	10.954,52	05/08/2014									10.954,52	Não	Sim	OK	0,00
3T14	Gerenciamento (MS-339, MS-240)	113	Nota Fiscal	15/07/2014	EGETRA ENGENHARIA LTDA	04.769.095/0001-63	13ª Medição	100	33.427,95	33.427,95	05/08/2014									33.427,95	Não	Sim	OK	0,00
3T14	Gerenciamento (MS-339, MS-240)	113	Nota Fiscal	15/07/2014	EGETRA ENGENHARIA LTDA	04.769.095/0001-63	13ª Medição	101	51.176,64	51.176,64	05/08/2014									51.176,64	Não	Sim	OK	0,00
3T14	Gerenciamento (MS-339, MS-240)	113	Nota Fiscal	15/07/2014	EGETRA ENGENHARIA LTDA	04.769.095/0001-63	14ª Medição	102	48.050,27	48.050,27	05/08/2014									48.050,27	Não	Sim	OK	0,00
3T14	Gerenciamento (MS-339, MS-240)	113	Nota Fiscal	15/07/2014	EGETRA ENGENHARIA LTDA	04.769.095/0001-63	14ª Medição	103	10.954,52	10.954,52	05/08/2014									10.954,52	Não	Sim	OK	0,00
3T14	Gerenciamento (MS-339, MS-240)	113	Nota Fiscal	15/07/2014	EGETRA ENGENHARIA LTDA	04.769.095/0001-63	14ª Medição	104	33.427,95	25.436,67	05/08/2014	7.991,28	05/08/2014							33.427,95	Não	Sim	OK	0,00
3T14	MS-040: Campo Grande / Santa Rita do Pardo - Lote 08	113	Nota Fiscal	23/07/2014	ENCALSO CONSTRUÇÕES	55.333.769/0001-13	11ª Medição	2346	3.206.091,40	3.206.091,40	05/08/2014									**3.206.091,40**	Sim	Sim	OK	0,00
3T14	Gerenciamento (MS-180, MS-162 (Av. Guaicurus), MS-274)	113	Nota Fiscal	04/08/2014	EGA CONSTRUÇÕES E INTERMEDIAÇÕES	08.414.841/0001-57	15ª Medição	160	17.406,24	17.406,24	12/08/2014									**17.406,24**	Sim	Sim	OK	0,00
3T14	Gerenciamento (MS-180, MS-162 (Av. Guaicurus), MS-274)	113	Nota Fiscal	04/08/2014	EGA CONSTRUÇÕES E INTERMEDIAÇÕES	08.414.841/0001-57	15ª Medição	161	21.066,87	21.066,87	12/08/2014									**21.066,87**	Sim	Sim	OK	0,00
3T14	Gerenciamento (MS-180, MS-162 (Av. Guaicurus), MS-274)	113	Nota Fiscal	04/08/2014	EGA CONSTRUÇÕES E INTERMEDIAÇÕES	08.414.841/0001-57	15ª Medição	162	106.853,49	33.397,25	12/08/2014	61.559,24	26/12/2014	9.151,54	12/08/2014			2.745,46	12/08/2014	**106.853,49**	Sim	Sim	OK	0,00
3T14	Gerenciamento (MS-180, MS-162 (Av. Guaicurus), MS-274)	113	Nota Fiscal	04/08/2014	EGA CONSTRUÇÕES E INTERMEDIAÇÕES	08.414.841/0001-57	15ª Medição	163	17.497,76	17.497,76	12/08/2014									**17.497,76**	Sim	Sim	OK	0,00
3T14	Gerenciamento (MS-180, MS-162 (Av. Guaicurus), MS-274)	113	Nota Fiscal	04/08/2014	EGA CONSTRUÇÕES E INTERMEDIAÇÕES	08.414.841/0001-57	15ª Medição	164	20.206,62	20.206,62	12/08/2014									**20.206,62**	Sim	Sim	OK	0,00
3T14	MS-162/355: Quebra Coco / Dois Irmãos do Burtiti - Lote 02	113	Nota Fiscal	05/08/2014	INTERCOLA	16.044.786/0001-89	12ª Medição	193	631.549,47	631.549,47	12/08/2014									**631.549,47**	Sim	Sim	OK	0,00
3T14	Apoio a Arranjos Produtivos Locais (APLs)	113	Nota Fiscal	12/06/2014	SEBRAE	15.419591/0001-03	2ª Medição	794	220.290,00	220.290,00	13/08/2014									220.290,00	Não	Sim	OK	0,00
3T14	UEMS Campo Grande - Infraestrutura Urbana	113	Nota Fiscal	06/08/2014	NAUTILUS - INFRA UEMS CG	00.652.193/0001-65	8ª Medição	373	173.892,79	167.763,07	13/08/2014			5.216,78	13/08/2014	912,94	13/08/2014			173.892,79	Não	Sim	OK	0,00
3T14	Gerenciamento (MS-112, MS-320, MS-324)	113	Nota Fiscal	24/07/2014	ASTEC ENGENHARIA S/C LTDA	65.708.604/0001-32	11ª a 13ª Medição	3048	150.496,55	106.844,33	14/08/2014	43.652,22	01/12/2014							**150.496,55**	Sim	Sim	OK	0,00
3T14	Gerenciamento (MS-112, MS-320, MS-324)	113	Nota Fiscal	24/07/2014	ASTEC ENGENHARIA S/C LTDA	65.708.604/0001-32	11ª a 13ª Medição	3050	74.652,65	74.652,65	14/08/2014									**74.652,65**	Sim	Sim	OK	0,00
3T14

		EMPENHO	DOCUMENTO FISCAL					COMPROVANTE DE PAGAMENTO													Check BNDES			
Nº RED	Produto	Fonte de Recursos	Tipo Documento	Data emissão	Fornecedor/Prestador de Serviço	CNPJ/CPF	Breve descrição do produto / serviço	Nº Documento	Valor Bruto Total (R$)	Valor Liq Fornecedor 1º parcela (R$)	Data pagamento 1	Valor Liq Fornecedor 2º parcela (R$)	Data pagamento 2	ISS (R$)	Data pagamento ISS	INSS (R$)	Data pagamento INSS	Retenções Federais e ajustes (R$)	Data pagamento RF	Total Pagamentos (R$)	Verificação Amostral BNDES	Aceite BNDES	Check Valor Total do Documento Fiscal x Comprovante de Pagamento	Diferença NF Comp Pgt
3T14	MS-320: Pouso Alto/ Entr. MS-377 - Lote 03	113	Nota Fiscal	12/08/2014	MAC ENGENHARIA	80.083.454/0001-02	13ª Medição	768	212.109,07	212.109,07	20/08/2014									212.109,07	Não	Sim	OK	0,00
3T14	MS-320: Pouso Alto/ Entr. MS-377 - Lote 03	113	Nota Fiscal	12/08/2014	MAC ENGENHARIA	80.083.454/0001-02	13ª Medição	769	370.608,16	370.608,16	20/08/2014									370.608,16	Não	Sim	OK	0,00
3T14	MS-320: Pouso Alto/ Entr. MS-377 - Lote 04	113	Nota Fiscal	12/08/2014	MAC ENGENHARIA	80.083.454/0001-02	13ª Medição	770	1.075.843,77	1.075.843,77	20/08/2014									**1.075.843,77**	Sim	Sim	OK	0,00
3T14	MS-320: Pouso Alto/ Entr. MS-377 - Lote 04	113	Nota Fiscal	12/08/2014	MAC ENGENHARIA	80.083.454/0001-02	13ª Medição	771	426.731,33	426.731,33	20/08/2014									**426.731,33**	Sim	Sim	OK	0,00
3T14	MS-320: Pouso Alto/ Entr. MS-377 - Lote 07	113	Nota Fiscal	12/08/2014	COPLAN CONSTRUTORA	49.681.778/0001-00	12ª Medição	255	3.004.913,18	3.004.913,18	20/08/2014									**3.004.913,18**	Sim	Sim	OK	0,00
3T14	MS-339: Miranda / Bodoquena	113	Nota Fiscal	13/08/2014	NAUTILUS	00.652.193/0001-65	11ª Medição	374	306.525,67	306.525,67	20/08/2014									306.525,67	Não	Sim	OK	0,00
3T14	MS-339: Miranda / Bodoquena	113	Nota Fiscal	13/08/2014	NAUTILUS	00.652.193/0001-65	11ª Medição	375	1.341.461,78	1.341.461,78	20/08/2014									**1.341.461,78**	Sim	Sim	OK	0,00
3T14	Supervisão Ambiental (Restauração)	100	Nota Fiscal	11/08/2014	GROEN	17.444.459/0001-87	11ª e 12ª Medições	230	1.888,50	1.888,50	24/10/2014									**1.888,50**	Sim	Sim	OK	0,00
3T14	Supervisão Ambiental (Restauração)	100	Nota Fiscal	11/08/2014	GROEN	17.444.459/0001-87	11ª e 12ª Medições	231	2.135,80	2.135,80	24/10/2014									**2.135,80**	Sim	Sim	OK	0,00
3T14	Supervisão Ambiental (Restauração)	100	Nota Fiscal	11/08/2014	GROEN	17.444.459/0001-87	11ª e 12ª Medições	232	4.024,30	4.024,30	24/10/2014									**4.024,30**	Sim	Sim	OK	0,00
3T14	Supervisão Ambiental (Restauração)	100	Nota Fiscal	11/08/2014	GROEN	17.444.459/0001-87	11ª e 12ª Medições	233	8.588,18	8.588,18	24/10/2014									**8.588,18**	Sim	Sim	OK	0,00
3T14	Supervisão Ambiental (Restauração)	100	Nota Fiscal	11/08/2014	GROEN	17.444.459/0001-87	11ª e 12ª Medições	234	11.420,92	11.420,92	24/10/2014									**11.420,92**	Sim	Sim	OK	0,00
3T14	Supervisão Ambiental (Restauração)	100	Nota Fiscal	11/08/2014	GROEN	17.444.459/0001-87	11ª e 12ª Medições	235	15.872,38	15.872,38	24/10/2014									**15.872,38**	Sim	Sim	OK	0,00
3T14	Supervisão Ambiental (Restauração)	100	Nota Fiscal	11/08/2014	GROEN	17.444.459/0001-87	11ª e 12ª Medições	236	2.652,90	2.652,90	24/10/2014									**2.652,90**	Sim	Sim	OK	0,00
3T14	Supervisão Ambiental (Restauração)	100	Nota Fiscal	11/08/2014	GROEN	17.444.459/0001-87	11ª e 12ª Medições	237	3.642,10	3.642,10	24/10/2014									**3.642,10**	Sim	Sim	OK	0,00
3T14	Supervisão Ambiental (Restauração)	100	Nota Fiscal	11/08/2014	GROEN	17.444.459/0001-87	11ª e 12ª Medições	238	4.136,72	4.136,72	24/10/2014									**4.136,72**	Sim	Sim	OK	0,00
3T14	Supervisão Ambiental (Restauração)	100	Nota Fiscal	11/08/2014	GROEN	17.444.459/0001-87	11ª e 12ª Medições	239	7.932,34	7.932,34	20/08/2014									**7.932,34**	Sim	Sim	OK	0,00
3T14	Supervisão Ambiental (Restauração)	113	Nota Fiscal	11/08/2014	GROEN	17.444.459/0001-87	11ª e 12ª Medições	239	8.479,62	8.479,62	20/08/2014									**8.479,62**	Sim	Sim	OK	0,00
3T14	Supervisão Ambiental (Restauração)	113	Nota Fiscal	11/08/2014	GROEN	17.444.459/0001-87	11ª e 12ª Medições	240	35.499,28	21.106,17	20/08/2014			11.020,79	20/08/2014			3.372,32	20/08/2014	**35.499,28**	Sim	Sim	OK	0,00
3T14	Supervisão Ambiental (Restauração)	100	Nota Fiscal	11/08/2014	GROEN	17.444.459/0001-87	11ª e 12ª Medições	241	17.491,10	17.491,10	24/10/2014									**17.491,10**	Sim	Sim	OK	0,00
3T14	Supervisão Ambiental (Restauração)	100	Nota Fiscal	11/08/2014	GROEN	17.444.459/0001-87	11ª e 12ª Medições	242	11.106,18	11.106,18	24/10/2014									**11.106,18**	Sim	Sim	OK	0,00
3T14	Supervisão Ambiental (Restauração)	100	Nota Fiscal	11/08/2014	GROEN	17.444.459/0001-87	11ª e 12ª Medições	243	11.196,10	11.196,10	24/10/2014									**11.196,10**	Sim	Sim	OK	0,00
3T14	Supervisão Ambiental (Restauração)	100	Nota Fiscal	11/08/2014	GROEN	17.444.459/0001-87	11ª e 12ª Medições	244	8.295,90	8.295,90	24/10/2014									**8.295,90**	Sim	Sim	OK	0,00
3T14	Supervisão Ambiental (Restauração)	113	Nota Fiscal	11/08/2014	GROEN	17.444.459/0001-87	11ª e 12ª Medições	245	30.418,32	22.485,98	20/08/2014	7.932,34	20/08/2014							**30.418,32**	Sim	Sim	OK	0,00
3T14	Supervisão Ambiental (Restauração)	100	Nota Fiscal	11/08/2014	GROEN	17.444.459/0001-87	11ª e 12ª Medições	246	8.273,42	8.273,42	24/10/2014									**8.273,42**	Sim	Sim	OK	0,00
3T14	Supervisão Ambiental (Restauração)	100	Nota Fiscal	11/08/2014	GROEN	17.444.459/0001-87	11ª e 12ª Medições	247	6.879,52	6.879,52	24/10/2014									**6.879,52**	Sim	Sim	OK	0,00
3T14	Supervisão Ambiental (Restauração)	100	Nota Fiscal	11/08/2014	GROEN	17.444.459/0001-87	11ª e 12ª Medições	248	13.376,86	13.376,86	24/10/2014									**13.376,86**	Sim	Sim	OK	0,00
3T14	Supervisão Ambiental (Restauração)	100	Nota Fiscal	11/08/2014	GROEN	17.444.459/0001-87	11ª e 12ª Medições	249	7.756,34	7.756,34	24/10/2014									**7.756,34**	Sim	Sim	OK	0,00
3T14	Supervisão Ambiental (Restauração)	100	Nota Fiscal	11/08/2014	GROEN	17.444.459/0001-87	11ª e 12ª Medições	250	3.754,52	3.754,52	24/10/2014									**3.754,52**	Sim	Sim	OK	0,00
3T14	Supervisão Ambiental (Pavimentação)	113	Nota Fiscal	12/08/2014	CITTA	07.477.494/0001-49	11ª, 12ª Medições	969	45.407,80	45.407,80	21/08/2014									45.407,80	Não	Sim	OK	0,00
3T14	Supervisão Ambiental (Pavimentação)	113	Nota Fiscal	12/08/2014	CITTA	07.477.494/0001-49	11ª, 12ª Medições	970	16.571,76	16.571,76	21/08/2014									16.571,76	Não	Sim	OK	0,00
3T14	Supervisão Ambiental (Pavimentação)	113	Nota Fiscal	12/08/2014	CITTA	07.477.494/0001-49	11ª, 12ª Medições	971	13.221,50	13.221,50	21/08/2014									13.221,50	Não	Sim	OK	0,00
3T14	Supervisão Ambiental (Pavimentação)	113	Nota Fiscal	12/08/2014	CITTA	07.477.494/0001-49	11ª, 12ª Medições	972	29.853,10	29.853,10	21/08/2014									29.853,10	Não	Sim	OK	0,00
3T14	Supervisão Ambiental (Pavimentação)	113	Nota Fiscal	12/08/2014	CITTA	07.477.494/0001-49	11ª, 12ª Medições	973	35.656,20	35.656,20	21/08/2014									35.656,20	Não	Sim	OK	0,00
3T14	Supervisão Ambiental (Pavimentação)	113	Nota Fiscal	12/08/2014	CITTA	07.477.494/0001-49	11ª, 12ª Medições	974	34.758,82	34.758,82	21/08/2014									34.758,82	Não	Sim	OK	0,00
3T14	Supervisão Ambiental (Pavimentação)	113	Nota Fiscal	12/08/2014	CITTA	07.477.494/0001-49	11ª, 12ª Medições	975	43.254,08	43.254,08	21/08/2014									43.254,08	Não	Sim	OK	0,00
3T14	Supervisão Ambiental (Pavimentação)	113	Nota Fiscal	12/08/2014	CITTA	07.477.494/0001-49	11ª, 12ª Medições	976	23.870,50	23.870,50	21/08/2014									23.870,50	Não	Sim	OK	0,00
3T14	Supervisão Ambiental (Pavimentação)	113	Nota Fiscal	12/08/2014	CITTA	07.477.494/0001-49	11ª, 12ª Medições	977	22.973,12	22.973,12	21/08/2014									22.973,12	Não	Sim	OK	0,00
3T14	Supervisão Ambiental (Pavimentação)	113	Nota Fiscal	12/08/2014	CITTA	07.477.494/0001-49	11ª, 12ª Medições	978	10.230,22	10.230,22	21/08/2014									10.230,22	Não	Sim	OK	0,00
3T14	Supervisão Ambiental (Pavimentação)	113	Nota Fiscal	12/08/2014	CITTA	07.477.494/0001-49	11ª, 12ª Medições	979	12.383,94	12.383,94	21/08/2014									12.383,94	Não	Sim	OK	0,00
3T14	Supervisão Ambiental (Pavimentação)	113	Nota Fiscal	12/08/2014	CITTA	07.477.494/0001-49	11ª, 12ª Medições	980	62.817,12	62.817,12	21/08/2014									62.817,12	Não	Sim	OK	0,00
3T14	Supervisão Ambiental (Pavimentação)	113	Nota Fiscal	12/08/2014	CITTA	07.477.494/0001-49	11ª, 12ª Medições	981	93.148,82	93.148,82	21/08/2014									93.148,82	Não	Sim	OK	0,00
3T14	Supervisão Ambiental (Pavimentação)	113	Nota Fiscal	12/08/2014	CITTA	07.477.494/0001-49	11ª, 12ª Medições	982	68.440,76	68.440,76	21/08/2014									68.440,76	Não	Sim	OK	0,00
3T14	Supervisão Ambiental (Pavimentação)	113	Nota Fiscal	12/08/2014	CITTA	07.477.494/0001-49	11ª, 12ª Medições	983	34.878,46	34.878,46	21/08/2014									34.878,46	Não	Sim	OK	0,00
3T14	Supervisão Ambiental (Pavimentação)	113	Nota Fiscal	12/08/2014	CITTA	07.477.494/0001-49	11ª, 12ª Medições	984	5.384,32	5.384,32	21/08/2014									5.384,32	Não	Sim	OK	0,00
3T14	Supervisão Ambiental (Pavimentação)	113	Nota Fiscal	12/08/2014	CITTA	07.477.494/0001-49	11ª, 12ª Medições	985	23.152,60	23.152,60	21/08/2014									23.152,60	Não	Sim	OK	0,00
3T14	Supervisão Ambiental (Pavimentação)	113	Nota Fiscal	12/08/2014	CITTA	07.477.494/0001-49	11ª, 12ª Medições	986	10.290,04	10.290,04	21/08/2014									10.290,04	Não	Sim	OK	0,00
3T14	Supervisão Ambiental (Pavimentação)	113	Nota Fiscal	12/08/2014	CITTA	07.477.494/0001-49	11ª, 12ª Medições	987	11.965,20	11.965,20	21/08/2014									11.965,20	Não	Sim	OK	0,00
3T14	MS-162: Dourados / Av. Guaicurus - Iluminação	113	Nota Fiscal	11/08/2014	Construtora B&C	04.610.413/0001-49	3ª Medição	577	442.357,20	442.357,20	22/08/2014									**442.357,20**	Sim	Sim	OK	0,00
3T14	UEMS Campo Grande - Bloco 5 ao 7	113	Nota Fiscal	13/08/2014	Marco/Sotef	15.536.451/0001-15	5ª Medição	430	236.426,54	236.426,54	22/08/2014									236.426,54	Não	Sim	OK	0,00
3T14	UEMS Campo Grande - Bloco 5 ao 7	113	Nota Fiscal	13/08/2014	Marco/Sotef	15.536.451/0001-15	5ª Medição	977	307.304,19	307.304,19	22/08/2014									307.304,19	Não	Sim	OK	0,00
3T14	UEMS Campo Grande - Bloco 5 ao 7	113	Nota Fiscal	13/08/2014	Marco/Sotef	15.536.451/0001-15	5ª Medição	9000	587.642,09	587.642,09	22/08/2014									**587.642,09**	Sim	Sim	OK	0,00
3T14	UEMS Campo Grande - Bloco 5 ao 7	113	Nota Fiscal	29/04/2014	Marco/Sotef	15.536.451/0001-15	1ª Medição	402	334.904,56	320.168,77	22/08/2014			10.047,13	22/08/2014	4.688,66	22/08/2014			**334.904,56**	Sim	Sim	OK	0,00
3T14	UEMS Campo Grande - Bloco 5 ao 7	113	Nota Fiscal	30/04/2014	Marco/Sotef	15.536.451/0001-15	1ª Medição	8448	110.770,00	110.770,00	22/08/2014									**110.770,00**	Sim	Sim	OK	0,00
3T14	UEMS Campo Grande - Bloco 5 ao 7	113	Nota Fiscal	30/04/2014	Marco/Sotef	15.536.451/0001-15	1ª Medição	925	108.962,66	99.700,84	22/08/2014			5.448,13	22/08/2014	3.813,69	22/08/2014			**108.962,66**	Sim	Sim	OK	0,00
3T14	UEMS Campo Grande - Infraestrutura Urbana	100	Nota Fiscal	02/12/2013	NAUTILUS - INFRA UEMS CG	00.652.193/0001-65	1ª Medição	327	967.177,82	922.176,96	10/12/2013			29.015,33	10/12/2013	15.985,53	10/12/2013			967.177,82	Não	Sim	OK	0,00
3T14	UEMS Campo Grande - Infraestrutura Urbana	113	Nota Fiscal	15/01/2014	NAUTILUS - INFRA UEMS CG	00.652.193/0001-65	2ª Medição	336	268.941,36	256.435,59	29/08/2014			8.068,24	29/08/2014	4.437,53	29/08/2014			268.941,36	Não	Sim	OK	0,00
3T14	UEMS Campo Grande - Infraestrutura Urbana	113	Nota Fiscal	04/02/2014	NAUTILUS - INFRA UEMS CG	00.652.193/0001-65	3ª Medição	338	583.791,52	556.645,22	29/08/2014			17.513,74	29/08/2014	9.632,56	29/08/2014			583.791,52	Não	Sim	OK	0,00
3T14	UEMS Campo Grande - Infraestrutura Urbana	113	Nota Fiscal	11/03/2014	NAUTILUS - INFRA UEMS CG	00.652.193/0001-65	4ª Medição	346	356.688,15	340.102,16	29/08/2014			10.700,64	29/08/2014	5.885,35	29/08/2014			356.688,15	Não	Sim	OK	0,00
3T14	UEMS Campo Grande - Infraestrutura Urbana	113	Nota Fiscal	06/05/2014	NAUTILUS - INFRA UEMS CG	00.652.193/0001-65	5ª e 6ª Medições	355	598.471,35	577.375,24	29/08/2014			17.954,14	29/08/2014	3.141,97	29/08/2014			598.471,35	Não	Sim	OK	0,00
3T14	UEMS Campo Grande - Bloco 1 ao 4	113	Nota Fiscal	22/08/2014	Maksoud/ Concrelaje	74.019.472/0001-22	5ª Medição	291	276.846,87	276.846,87	29/08/2014									276.846,87	Não	Sim	OK	0,00
3T14	UEMS Campo Grande - Bloco 1 ao 4	113	Nota Fiscal	22/08/2014	Maksoud/ Concrelaje	74.019.472/0001-22	5ª Medição	304	387.585,59	387.585,59	29/08/2014									387.585,59	Não	Sim	OK	0,00
3T14	UEMS Campo Grande - Bloco 1 ao 4	113	Nota Fiscal	22/08/2014	Maksoud/ Concrelaje	74.019.472/0001-22	5ª Medição	6153	258.390,44	258.390,44	29/08/2014									258.390,44	Não	Sim	OK	0,00
3T14	UEMS Campo Grande - Bloco 1 ao 4	113	Nota Fiscal	06/05/2014	Maksoud/ Concrelaje	74.019.472/0001-22	1ª Medição	263	752.327,08	697.799,26	29/08/2014			17.039,94	29/08/2014	37.487,88	29/08/2014			752.327,08	Não	Sim	OK	0,00
3T14	UEMS Campo Grande - Bloco 1 ao 4	113	Nota Fiscal	05/05/2014	Maksoud/ Concrelaje	74.019.472/0001-22	1ª Medição	290	340.798,95	290.750,39	29/08/2014			23.717,11	29/08/2014	26.331,45	29/08/2014			340.798,95	Não	Sim	OK	0,00
3T14	UEMS Campo Grande - Bloco 1 ao 4	113	Nota Fiscal	05/05/2014	Maksoud/ Concrelaje	74.019.472/0001-22	1ª Medição	5400	227.513,44	227.513,44	29/08/2014									227.513,44	Não	Sim	OK	0,00
3T14	MS-040: Campo Grande / Santa Rita do Pardo - Lote 10	113	Nota Fiscal	13/08/2014	CGR ENGENHARIA	37.546.967/0001-83	10ª Medição	1625	217.251,42	217.251,42	01/09/2014									**217.251,42**	Sim	Sim	OK	0,00
3T14	MS-040: Campo Grande / Santa Rita do Pardo - Lote 10	113	Nota Fiscal	13/08/2014	CGR ENGENHARIA	37.546.967/0001-83	11ª Medição	1626	2.233.309,41	2.171.305,53	01/09/2014			49.011,22	01/09/2014	12.992,66	01/09/2014			**2.233.309,41**	Sim	Sim	OK	0,00
3T14	Supervisão de obra da UEMS - Campo Grande	113	Nota Fiscal	20/08/2014	NEO ENGENHARIA	07.478.468/0001-35	6ª a 7ª Medição	103	135.557,91	126.746,65	01/09/2014			6.777,89	01/09/2014	2.033,37	01/09/2014			**135.557,91**	Sim	Sim	OK	0,00
3T14	MS-162: Dourados / Av. Guaicurus	113	Nota Fiscal	28/08/2014	Guizardi Junior Construtora	36.912.947/0001-16	5ª Medição	160	989.938,47	989.938,47	05/09/2014									**989.938,47**	Sim	Sim	OK	0,00
3T14	MS-162: Dourados / Av. Guaicurus	113	Nota Fiscal	29/08/2014	Construtora J Gabriel Ltda	85.411.544/0001-07	5ª Medição	94	1.081.453,57	1.019.311,81	05/09/2014			62.141,76	04/09/2014					**1.081.453,57**	Sim	Sim	OK	0,00
3T14	MS-276/MS-480: Batayporã / Anaurilândia - Entr. MS-276 / Po	241	Nota Fiscal	28/08/2014	EQUIPE ENGENHARIA LTDA	82.595.174/0001-09	23ª Medição	1289	56.661,13	56.661,13	05/09/2014									**56.661,13**	Sim	Sim	OK	0,00
3T14	MS-276/MS-480: Batayporã / Anaurilândia - Entr. MS-276 / Po	241	Nota Fiscal	28/08/2014	EQUIPE ENGENHARIA LTDA	82.595.174/0001-09	23ª Medição	1290	23.031,04	21.158,28	05/09/2014			1.593,84	05/09/2014	278,92	05/09/2014			**23.031,04**	Sim	Sim	OK	0,00
3T14	MS-320: Pouso Alto/ Entr. MS-377 - Lote 06	113	Nota Fiscal	03/09/2014	CONSTRUTORA BRASILIA GUAIBA	33.192.873/0001-00	12ª Medição	3986	2.249.063,98	2.192.275,11	12/09/2014			44.981,28	12/09/2014	11.807,59	12/09/2014			**2.249.063,98**	Sim	Sim	OK	0,00
3T14	MS-316: Entr. BR-060 (Paraíso das Águas) / Pouso Alto - Lot	113	Nota Fiscal	10/09/2014	CMT CONSTRUTORA	17.194.077/0001-42	13ª Medição	90 e 91	1.399.915,34	1.374.443,88	16/09/2014			25.471,46	16/09/2014					**1.399.915,34**	Sim	Sim	OK	0,00
3T14	MS-316: Entr. BR-060 (Paraíso das Águas) / Pouso Alto - Lot	113	Nota Fiscal	10/09/2014	CMT CONSTRUTORA	17.194.077/0001-42	13ª Medição	92	6.916.556,05	6.812.807,71	16/09/2014			103.748,34	16/09/2014					**6.916.556,05**	Sim	Sim	OK	0,00
3T14	UEMS Dourados - Bloco G	113	Nota Fiscal	10/09/2014	AJOTA	00.764.466/0001-63	6ª Medição	249	376.875,41	360.292,90	16/09/2014			11.306,26	16/09/2014	5.276,25	16/09/2014			**376.875,41**	Sim	Sim	OK	0,00
3T14	MS-147: Entr. Vila Rica / Culturama	113	Nota Fiscal	09/09/2014	TRANSENGE	36.798.718/0001-12	9ª, 10ª e 11ª Medição	947	994.071,33	884.162,71	24/10/2014			29.800,30	24/10/2014	80.108,32	24/10/2014			994.071,33	Não	Sim	OK	0,00
3T14	MS-147: Entr. Vila Rica / Culturama	113	Nota Fiscal	09/09/2014	TRANSENGE	36.798.718/0001-12	9ª, 10ª e 11ª Medição	948	534.624,27	534.624,27	01/12/2014									534.624,27	Não	Sim	OK	0,00
3T14	MS-147: Entr. Vila Rica / Culturama	240	Nota Fiscal	09/09/2014	TRANSENGE	36.798.718/0001-12	9ª, 10ª e 11ª Medição	948	291.947,85	291.947,85	18/09/2014									291.947,85	Não	Sim	OK	0,00
3T14	MS-320: Pouso Alto/ Entr. MS-377 - Lote 05	113	Nota Fiscal	03/09/2014	CONSTRUTORA BRASILIA GUAIBA	33.192.873/0001-00	12ª Medição	3982	649.269,42	649.269,42	18/09/2014									**649.269,42**	Sim	Sim	OK	0,00
3T14	MS-320: Pouso Alto/ Entr. MS-377 - Lote 05	113	Nota Fiscal	03/09/2014	CONSTRUTORA BRASILIA GUAIBA	33.192.873/0001-00	12ª Medição	3983	88.536,74	69.907,14	18/09/2014			14.756,12	16/09/2014	3.873,48	16/09/2014			**88.536,74**	Sim	Sim	OK	0,00
3T14	MS-320: Pouso Alto/ Entr. MS-377 - Lote 03	113	Nota Fiscal	10/09/2014	MAC ENGENHARIA	80.083.454/0001-02	14ª Medição	780	615.546,59	615.546,59	19/09/2014									**615.546,59**	Sim	Sim	OK	0,00
3T14	MS-320: Pouso Alto/ Entr. MS-377 - Lote 03	113	Nota Fiscal	10/09/2014	MAC ENGENHARIA	80.083.454/0001-02	14ª Medição	782	1.075.515,48	1.038.853,26	19/09/2014			30.743,51	22/09/2014	5.918,71	22/09/2014			**1.075.515,48**	Sim	Sim	OK	0,00
3T14	Gerenciamento (MS-430, MS-162, MS-010)	113	Nota Fiscal	12/09/2014	MP ENGENHARIA LTDA	10.099.165/0001-18	13ª a 16ª Medições	168	37.712,84	37.712,84	22/09/2014									**37.712,84**	Sim	Sim	OK	0,00
3T14	Gerenciamento (MS-430, MS-162, MS-010)	113	Nota Fiscal	12/09/2014	MP ENGENHARIA LTDA	10.099.165/0001-18	13ª a 16ª Medições	170	13.549,52	13.549,52	22/09/2014									**13.549,52**	Sim	Sim	OK	0,00
3T14	Gerenciamento (MS-430, MS-162, MS-010)	113	Nota Fiscal	12/09/2014	MP ENGENHARIA LTDA	10.099.165/0001-18	13ª a 16ª Medições	171	57.811,31	36.972,28	22/09/2014			14.064,27	22/09/2014			6.774,76	22/09/2014	**57.811,31**	Sim	Sim	OK	0,00
3T14	Gerenciamento (MS-430, MS-162, MS-010)	113	Nota Fiscal	12/09/2014	MP ENGENHARIA LTDA	10.099.165/0001-18	13ª a 16ª Medições	172	74.748,21	67.910,06	12/11/2014			6.838,15	22/09/2014					**74.748,21**	Sim	Sim	OK	0,00
3T14	Gerenciamento (MS-430, MS-162, MS-010)	113	Nota Fiscal	12/09/2014	MP ENGENHARIA LTDA	10.099.165/0001-18	13ª a 16ª Medições	173	42.003,52	42.003,52	12/11/2014									**42.003,52**	Sim	Sim	OK	0,00
3T14	Gerenciamento (MS-430, MS-162, MS-010)	113	Nota Fiscal	12/09/2014	MP ENGENHARIA LTDA	10.099.165/0001-18	13ª a 16ª Medições	174	37.712,84	37.712,84	12/11/2014									**37.712,84**	Sim	Sim	OK	0,00
3T14	Gerenciamento (MS-430, MS-162, MS-010)	113	Nota Fiscal	12/09/2014	MP ENGENHARIA LTDA	10.099.165/0001-18	13ª a 16ª Medições	175	13.549,54	13.549,54	12/11/2014									**13.549,54**	Sim	Sim	OK	0,00
3T14	Gerenciamento (MS-430, MS-162, MS-010)	113	Nota Fiscal	12/09/2014	MP ENGENHARIA LTDA	10.099.165/0001-18	13ª a 16ª Medições	176	57.811,30	57.811,30	12/11/2014									**57.811,30**	Sim	Sim	OK	0,00
3T14	Gerenciamento (MS-430, MS-162, MS-010)	113	Nota Fiscal	12/09/2014	MP ENGENHARIA LTDA	10.099.165/0001-18	13ª a 16ª Medições	177	74.748,20	74.748,20	12/11/2014									**74.748,20**	Sim	Sim	OK	0,00
3T14	Gerenciamento (MS-430, MS-162, MS-010)	113	Nota Fiscal	12/09/2014	MP ENGENHARIA LTDA	10.099.165/0001-18	13ª a 16ª Medições	178	42.003,52	42.003,52	12/11/2014									**42.003,52**	Sim	Sim	OK	0,00
3T14	MS-320: Pouso Alto/ Entr. MS-377 - Lote 07	113	Nota Fiscal	12/09/2014	COPLAN CONSTRUTORA	49.681.778/0001-00	13ª Medição	267	2.686.539,16	2.529.376,63	22/09/2014			53.730,78	22/09/2014	103.431,75	22/09/2014			**2.686.539,16**	Sim	Sim	OK	0,00
3T14	UEMS Campo Grande - Infraestrutura Urbana	113	Nota Fiscal	04/09/2014	NAUTILUS - INFRA UEMS CG	00.652.193/0001-65	9ª Medição	382	738.859,14	712.814,36	22/09/2014			22.165,77	22/09/2014	3.879,01	22/09/2014			**738.859,14**	Sim	Sim	OK	0,00
3T14	MS-240: Paranaíba / Inocência	113	Nota Fiscal	01/09/2014	TRANSENGE	36.798.718/0001-12	11ª Medição	944	417.255,00	417.255,00	23/09/2014									**417.255,00**	Sim	Sim	OK	0,00
3T14	MS-240: Paranaíba / Inocência	113	Nota Fiscal	01/09/2014	TRANSENGE	36.798.718/0001-12	11ª Medição	945	639.086,75	617.959,91	23/09/2014			21.126,84	23/09/2014					**639.086,75**	Sim	Sim	OK	0,00
3T14	MS-324: Água Clara / Córrego Barra Mansa	115	Nota Fiscal	03/09/2014	ENGEPAR	01.618.204/0001-53	14ª Medição	751	708.922,71	708.922,71	23/09/2014									**708.922,71**	Sim	Sim	OK	0,00
3T14	UEMS Campo Grande - Bloco 5 ao 7	113	Nota Fiscal	16/09/2014	Marco/Sotef	15.536.451/0001-15	6ª Medição	434	344.739,08	344.739,08	23/09/2014									**344.739,08**	Sim	Sim	OK	0,00

		EMPENHO	DOCUMENTO FISCAL					COMPROVANTE DE PAGAMENTO												Check BNDES			
Nº RED	Produto	Fonte de Recursos	Tipo Documento	Data emissão	Fornecedor/Prestador de Serviço	CNPJ/CPF	Breve descrição do produto / serviço	Nº Documento	Valor Bruto Total (R$)	Valor Liq Fornecedor 1º parcela (R$)	Data pagamento 1	Valor Liq Fornecedor 2º parcela (R$)	Data pagamento 2	ISS (R$)	Data pagamento ISS	INSS (R$)	Data pagamento INSS	Retenções Federais e ajustes (R$)	Data pagamento RF	Total Pagamentos (R$)	Verificação Amostral BNDES	Aceite BNDES	Check Valor Total do Documento Fiscal x Comprovante de Pagamento	Diferença NF Comp Pgt
3T14	MS-162: Dourados / Av. Guaicurus - Iluminação	113	Nota Fiscal	18/09/2014	Construtora B&C	04.610.413/0001-49	4ª Medição	591	446.605,08	413.556,31	29/09/2014			13.398,15	29/09/2014	19.650,62	29/09/2014			**446.605,08**	Sim	Sim	OK	0,00
3T14	MS-180: Juti - Iguatemi - Lote 04	113	Nota Fiscal	02/09/2014	CCB CONSTRUTORA	02.156.313/0001-69	11ª Medição	1056	555.910,83	555.910,83	29/09/2014									**555.910,83**	Sim	Sim	OK	0,00
3T14	MS-180: Juti - Iguatemi - Lote 04	113	Nota Fiscal	02/09/2014	CCB CONSTRUTORA	02.156.313/0001-69	12ª Medição	1057	986.612,63	947.663,93	29/09/2014			30.850,46	29/09/2014	8.098,24	29/09/2014			**986.612,63**	Sim	Sim	OK	0,00
3T14	Supervisão de obra da UEMS - Campo Grande	113	Nota Fiscal	23/09/2014	NEO ENGENHARIA	07.478.468/0001-35	8ª Medição	104	118.997,30	111.262,48	30/09/2014			5.949,86	30/09/2014	1.784,96	30/09/2014			118.997,30	Não	Sim	OK	0,00
3T14	UEMS Campo Grande - Bloco 1 ao 4	113	Nota Fiscal	24/09/2014	Maksoud/ Concrelaje	74.019.472/0001-22	6ª Medição	301	1.170.963,82	1.101.291,48	30/09/2014			40.983,73	30/09/2014	28.688,61	30/09/2014			**1.170.963,82**	Sim	Sim	OK	0,00
3T14	UEMS Campo Grande - Bloco 1 ao 4	113	Nota Fiscal	24/09/2014	Maksoud/ Concrelaje	74.019.472/0001-22	6ª Medição	312	618.278,95	565.725,25	30/09/2014			30.913,94	30/09/2014	21.639,76	30/09/2014			**618.278,95**	Sim	Sim	OK	0,00
4T14	MS-040: Campo Grande / Santa Rita do Pardo - Lote 10	113	Nota Fiscal	18/09/2014	CGR ENGENHARIA	37.546.967/0001-83	12ª Medição	1639	1.096.500,97	1.070.733,20	01/10/2014			21.930,02	01/10/2014	3.837,75	01/10/2014			1.096.500,97	Não	Sim	OK	0,00
4T14	MS-162/355: Quebra Coco / Dois Irmãos do Burtiti - Lote 01	113	Nota Fiscal	18/09/2014	DMP	07.127.846/0001-36	14ª Medição	292	664.700,91	664.700,91	02/10/2014									664.700,91	Não	Sim	OK	0,00
4T14	MS-162/355: Quebra Coco / Dois Irmãos do Burtiti - Lote 01	113	Nota Fiscal	18/09/2014	DMP	07.127.846/0001-36	14ª Medição	293	421.411,69	370.246,42	02/10/2014			21.722,25	02/10/2014	29.443,02	02/10/2014			421.411,69	Não	Sim	OK	0,00
4T14	MS-320: Pouso Alto/ Entr. MS-377 - Lote 04	113	Nota Fiscal	10/09/2014	MAC ENGENHARIA	80.083.454/0001-02	14ª Medição	783	2.553.726,73	2.553.726,73	02/10/2014									2.553.726,73	Não	Sim	OK	0,00
4T14	MS-320: Pouso Alto/ Entr. MS-377 - Lote 04	113	Nota Fiscal	10/09/2014	MAC ENGENHARIA	80.083.454/0001-02	14ª Medição	787	1.012.930,71	929.114,27	02/10/2014			71.333,14	02/10/2014	12.483,30	02/10/2014			1.012.930,71	Não	Sim	OK	0,00
4T14	UEMS Campo Grande - Bloco 1 ao 4	113	Nota Fiscal	24/09/2014	Maksoud/ Concrelaje	74.019.472/0001-22	6ª Medição	6389	203.235,75	203.235,75	02/10/2014									203.235,75	Não	Sim	OK	0,00
4T14	MS-160: Tacuru / Sete Quedas	113	Nota Fiscal	04/08/2014	TRANSENGE	36.798.718/0001-12	9ª Medição	922	34.041,47	34.041,47	03/10/2014									**34.041,47**	Sim	Sim	OK	0,00
4T14	MS-160: Tacuru / Sete Quedas	113	Nota Fiscal	04/08/2014	TRANSENGE	36.798.718/0001-12	9ª Medição	923	113.964,89	111.004,76	03/10/2014			2.960,13	03/10/2014					**113.964,89**	Sim	Sim	OK	0,00
4T14	MS-147: Entr. Vila Rica / Culturama	113	Nota Fiscal	22/09/2014	TRANSENGE	36.798.718/0001-12	12ª Medição	961	230.798,46	219.518,33	24/10/2014					11.280,13	24/10/2014			**230.798,46**	Sim	Sim	OK	0,00
4T14	MS-147: Entr. Vila Rica / Culturama	240	Nota Fiscal	22/09/2014	TRANSENGE	36.798.718/0001-12	12ª Medição	961	82.079,17	82.079,17	06/10/2014									82.079,17	Não	Sim	OK	0,00
4T14	MS-147: Entr. Vila Rica / Culturama	113	Nota Fiscal	22/09/2014	TRANSENGE	36.798.718/0001-12	12ª Medição	962	376.280,14	376.280,14	24/10/2014									**376.280,14**	Sim	Sim	OK	0,00
4T14	MS-162: Dourados / Av. Guaicurus	113	Nota Fiscal	26/09/2014	Guizardi Junior Construtora	36.912.947/0001-16	6ª Medição	168	261.797,00	219.631,32	07/10/2014			42.165,68	07/10/2014					261.797,00	Não	Sim	OK	0,00
4T14	MS-162: Dourados / Av. Guaicurus	113	Nota Fiscal	26/09/2014	Guizardi Junior Construtora	36.912.947/0001-16	6ª Medição	110	1.143.725,80	1.143.725,80	07/10/2014									1.143.725,80	Não	Sim	OK	0,00
4T14	MS-320: Pouso Alto/ Entr. MS-377 - Lote 05	113	Nota Fiscal	06/10/2014	CONSTRUTORA BRASILIA GUAIBA	33.192.873/0001-00	13ª Medição	4003	2.199.594,57	2.136.481,21	09/10/2014			49.990,78	09/10/2014	13.122,58	09/10/2014			2.199.594,57	Não	Sim	OK	0,00
4T14	MS-320: Pouso Alto/ Entr. MS-377 - Lote 05	113	Nota Fiscal	06/10/2014	CONSTRUTORA BRASILIA GUAIBA	33.192.873/0001-00	13ª Medição	4004	299.944,71	299.944,71	09/10/2014									299.944,71	Não	Sim	OK	0,00
4T14	MS-320: Pouso Alto/ Entr. MS-377 - Lote 06	113	Nota Fiscal	06/10/2014	CONSTRUTORA BRASILIA GUAIBA	33.192.873/0001-00	13ª Medição	4005	516.337,74	503.300,22	09/10/2014			10.326,75	09/10/2014	2.710,77	09/10/2014			516.337,74	Não	Sim	OK	0,00
4T14	MS-040: Campo Grande / Santa Rita do Pardo - Lote 09	113	Nota Fiscal	08/10/2014	ENCALSO CONSTRUÇÕES	55.333.769/0001-13	14ª Medição	2375	179.947,04	179.947,04	09/10/2014									179.947,04	Não	Sim	OK	0,00
4T14	MS-040: Campo Grande / Santa Rita do Pardo - Lote 09	113	Nota Fiscal	08/10/2014	ENCALSO CONSTRUÇÕES	55.333.769/0001-13	14ª Medição	2376	1.441.197,47	1.383.166,20	09/10/2014			32.422,89	09/10/2014	25.608,38	09/10/2014			1.441.197,47	Não	Sim	OK	0,00
4T14	MS-040: Campo Grande / Santa Rita do Pardo - Lote 08	113	Nota Fiscal	08/10/2014	ENCALSO CONSTRUÇÕES	55.333.769/0001-13	14ª Medição	2374	749.984,08	530.045,61	09/10/2014			115.491,57	09/10/2014	104.446,90	09/10/2014			**749.984,08**	Sim	Sim	OK	0,00
4T14	MS-040: Campo Grande / Santa Rita do Pardo - Lote 08	100	Nota Fiscal	08/10/2014	ENCALSO CONSTRUÇÕES	55.333.769/0001-13	14ª Medição	2374	5.024.594,61	5.024.594,61	09/10/2014									**5.024.594,61**	Sim	Sim	OK	0,00
4T14	MS-040: Campo Grande / Santa Rita do Pardo - Lote 10	113	Nota Fiscal	08/10/2014	ENCALSO CONSTRUÇÕES	55.333.769/0001-13	13ª Medição	2372	3.257.835,39	3.179.921,11	09/10/2014			65.156,71	10/10/2014	12.757,57	09/10/2014			**3.257.835,39**	Sim	Sim	OK	0,00
4T14	MS-040: Campo Grande / Santa Rita do Pardo - Lote 07	100	Nota Fiscal	08/10/2014	ENCALSO CONSTRUÇÕES	55.333.769/0001-13	14ª Medição	2373	4.551.716,63	4.551.716,63	09/10/2014									**4.551.716,63**	Sim	Sim	OK	0,00
4T14	Apoio a Arranjos Produtivos Locais (APLs)	113	Nota Fiscal	16/09/2014	SEBRAE	15.419591/0001-03	3ª Medição	838	676.742,40	676.742,40	13/10/2014									**676.742,40**	Sim	Sim	OK	0,00
4T14	MS-162: Dourados / Av. Guaicurus - Iluminação	113	Nota Fiscal	07/10/2014	Construtora B&C	04.610.413/0001-49	5ª Medição	606	746.170,88	676.030,82	14/10/2014	14.923,41	31/10/2014	22.385,13	30/10/2014	32.831,52	14/10/2014			746.170,88	Não	Sim	OK	0,00
4T14	MS-339: Miranda / Bodoquena	113	Nota Fiscal	07/10/2014	NAUTILUS	00.652.193/0001-65	13ª Medição	387	1.194.073,67	1.194.073,67	15/10/2014									1.194.073,67	Não	Sim	OK	0,00
4T14	MS-339: Miranda / Bodoquena	113	Nota Fiscal	07/10/2014	NAUTILUS	00.652.193/0001-65	13ª Medição	388	272.847,30	235.807,54	15/10/2014			29.338,42	15/10/2014	7.701,34	15/10/2014			272.847,30	Não	Sim	OK	0,00
4T14	UEMS Dourados - Bloco G	113	Nota Fiscal	14/10/2014	AJOTA	00.764.466/0001-63	7ª Medição	253	293.529,51	280.614,21	17/10/2014			8.805,89	17/10/2014	4.109,41	17/10/2014			**293.529,51**	Sim	Sim	OK	0,00
4T14	MS-324: Água Clara / Córrego Barra Mansa	241	Nota Fiscal	09/10/2014	ENGEPAR	01.618.204/0001-53	15ª Medição	770	1.686.492,88	1.686.492,88	17/10/2014									1.686.492,88	Não	Sim	OK	0,00
4T14	MS-324: Água Clara / Córrego Barra Mansa	240	Nota Fiscal	09/10/2014	ENGEPAR	01.618.204/0001-53	15ª Medição	770	162.673,95	162.673,95	17/10/2014									162.673,95	Não	Sim	OK	0,00
4T14	MS-040: Campo Grande / Santa Rita do Pardo - Lote 10	113	Nota Fiscal	08/10/2014	ENCALSO CONSTRUÇÕES	55.333.769/0001-13	13ª Medição	1647	2.823.900,50	2.737.048,92	17/10/2014			56.478,01	17/10/2014	30.373,57	17/10/2014			**2.823.900,50**	Sim	Sim	OK	0,00
4T14	MS-316: Entr. BR-060 (Paraíso das Águas) / Pouso Alto - Lot	113	Nota Fiscal	10/10/2014	CMT CONSTRUTORA	17.194.077/0001-42	14ª Medição	120 e 121	3.465.135,24	3.402.087,10	20/10/2014			63.048,14	20/10/2014					**3.465.135,24**	Sim	Sim	OK	0,00
4T14	MS-316: Entr. BR-060 (Paraíso das Águas) / Pouso Alto - Lot	113	Nota Fiscal	10/10/2014	CMT CONSTRUTORA	17.194.077/0001-42	14ª Medição	122	5.510.545,03	5.427.886,85	20/10/2014			82.658,18	20/10/2014					**5.510.545,03**	Sim	Sim	OK	0,00
4T14	MS-320: Pouso Alto/ Entr. MS-377 - Lote 08	113	Nota Fiscal	02/10/2014	ALVORADA	02.011.044/0001-42	12ª Medição	629	5.056.707,14	4.872.137,33	20/10/2014			101.134,14	20/10/2014	83.435,67	20/10/2014			**5.056.707,14**	Sim	Sim	OK	0,00
4T14	MS-320: Pouso Alto/ Entr. MS-377 - Lote 07	113	Nota Fiscal	16/10/2014	COPLAN CONSTRUTORA	49.681.778/0001-00	14ª Medição	278	1.927.434,65	1.814.679,73	23/10/2014			38.548,69	23/10/2014	74.206,23	23/10/2014			1.927.434,65	Não	Sim	OK	0,00
4T14	MS-162: Dourados / Av. Guaicurus	113	Nota Fiscal	16/10/2014	Guizardi Junior Construtora	36.912.947/0001-16	7ª Medição	118	869.344,70	820.766,20	23/10/2014			48.578,50	23/10/2014					869.344,70	Não	Sim	OK	0,00
4T14	MS-162: Dourados / Av. Guaicurus	113	Nota Fiscal	16/10/2014	Guizardi Junior Construtora	36.912.947/0001-16	7ª Medição	169	749.938,68	749.938,68	23/10/2014									749.938,68	Não	Sim	OK	0,00
4T14	MS-320: Pouso Alto/ Entr. MS-377 - Lote 03	113	Nota Fiscal	15/10/2014	MAC ENGENHARIA	80.083.454/0001-02	15ª Medição	801	1.477.963,59	1.477.963,59	24/10/2014									1.477.963,59	Não	Sim	OK	0,00
4T14	MS-320: Pouso Alto/ Entr. MS-377 - Lote 03	113	Nota Fiscal	15/10/2014	MAC ENGENHARIA	80.083.454/0001-02	15ª Medição	802	2.582.375,93	2.494.347,77	24/10/2014			73.816,97	24/10/2014	14.211,19	24/10/2014			2.582.375,93	Não	Sim	OK	0,00
4T14	MS-320: Pouso Alto/ Entr. MS-377 - Lote 04	113	Nota Fiscal	15/10/2014	MAC ENGENHARIA	80.083.454/0001-02	15ª Medição	803	752.790,59	752.790,59	30/10/2014									752.790,59	Não	Sim	OK	0,00
4T14	MS-320: Pouso Alto/ Entr. MS-377 - Lote 04	113	Nota Fiscal	15/10/2014	MAC ENGENHARIA	80.083.454/0001-02	15ª Medição	804	298.592,91	273.885,39	30/10/2014			21.027,67	30/10/2014	3.679,85	30/10/2014			298.592,91	Não	Sim	OK	0,00
1T14	MS-274: Ent. MS-145 / Porto Vilma	113	Nota de Lançamento	31/12/2013	MS CONSTRUTORA	03.447.789/0001-11	6ª Medição	964	892.468,56	864.802,03	30/10/2014			17.849,37	30/10/2014	9.817,16	30/10/2014			**892.468,56**	Sim	Sim	OK	0,00
1T14	MS-274: Ent. MS-145 / Porto Vilma	113	Nota de Lançamento	31/01/2014	MS CONSTRUTORA	03.447.789/0001-11	7ª Medição	982	1.496.107,25	1.449.727,93	30/10/2014			29.922,15	30/10/2014	16.457,17	30/10/2014			**1.496.107,25**	Sim	Sim	OK	0,00
4T14	MS-274: Ent. MS-145 / Porto Vilma	113	Nota de Lançamento	28/02/2014	MS CONSTRUTORA	03.447.789/0001-11	8ª Medição	2	914.242,23	885.900,73	30/10/2014			18.284,84	30/10/2014	10.056,66	30/10/2014			914.242,23	Não	Sim	OK	0,00
4T14	MS-274: Ent. MS-145 / Porto Vilma	113	Nota de Lançamento	31/03/2014	MS CONSTRUTORA	03.447.789/0001-11	9ª Medição	7	371.094,21	359.590,30	30/10/2014			7.421,88	30/10/2014	4.082,03	30/10/2014			371.094,21	Não	Sim	OK	0,00
4T14	MS-274: Ent. MS-145 / Porto Vilma	113	Nota de Lançamento	30/04/2014	MS CONSTRUTORA	03.447.789/0001-11	10ª Medição	12	393.321,11	380.438,40	30/10/2014			8.311,43	30/10/2014	4.571,28	30/10/2014			393.321,11	Não	Sim	OK	0,00
4T14	MS-274: Ent. MS-145 / Porto Vilma	113	Nota de Lançamento	31/05/2014	MS CONSTRUTORA	03.447.789/0001-11	11ª Medição	14	782.147,81	757.901,23	30/10/2014			15.642,96	30/10/2014	8.603,62	30/10/2014			782.147,81	Não	Sim	OK	0,00
4T14	MS-274: Ent. MS-145 / Porto Vilma	113	Nota de Lançamento	30/06/2014	MS CONSTRUTORA	03.447.789/0001-11	12ª Medição	15	542.436,10	525.620,59	30/10/2014			10.848,72	30/10/2014	5.966,79	30/10/2014			542.436,10	Não	Sim	OK	0,00
4T14	MS-274: Ent. MS-145 / Porto Vilma	113	Nota de Lançamento	31/07/2014	MS CONSTRUTORA	03.447.789/0001-11	13ª Medição	19	328.355,98	318.176,94	30/10/2014			6.567,12	30/10/2014	3.611,92	30/10/2014			328.355,98	Não	Sim	OK	0,00
4T14	MS-162/355: Quebra Coco / Dois Irmãos do Burtiti - Lote 02	113	Nota Fiscal	20/10/2014	DMP	07.127.846/0001-36	13ª Medição	299	1.736.822,86	1.695.244,10	31/10/2014			34.736,46	03/11/2014	6.842,30	31/10/2014			1.736.822,86	Não	Sim	OK	0,00
4T14	UEMS Campo Grande - Bloco 5 ao 7	113	Nota Fiscal	24/10/2014	Marco/Sotef	15.536.451/0001-15	7ª Medição	442	1.153.137,55	1.153.137,55	31/10/2014									1.153.137,55	Não	Sim	OK	0,00
4T14	UEMS Campo Grande - Bloco 5 ao 7	113	Nota Fiscal	24/10/2014	Marco/Sotef	15.536.451/0001-15	7ª Medição	9285	953.396,86	902.658,81	31/10/2014			34.594,12	31/10/2014	16.143,93	31/10/2014			953.396,86	Não	Sim	OK	0,00
4T14	MS-010: Campo Grande / Rochedinho	240	Nota Fiscal	10/07/2014	ANFER	01.551.589/0001-89	10ª Medição	460	24.794,52	24.794,52	18/07/2014									24.794,52	Não	Sim	OK	0,00
4T14	MS-010: Campo Grande / Rochedinho	113	Nota de Lançamento	17/03/2014	ANFER	01.551.589/0001-89	6ª e 7ª Medição	429	337.946,58	321.108,74	31/10/2014			10.138,39	31/10/2014	6.699,45	31/10/2014			**337.946,58**	Sim	Sim	OK	0,00
4T14	MS-010: Campo Grande / Rochedinho	113	Nota de Lançamento	17/03/2014	ANFER	01.551.589/0001-89	8ª Medição	448	346.711,74	303.732,54	31/10/2014			24.540,77	31/10/2014	18.438,43	31/10/2014			**346.711,74**	Sim	Sim	OK	0,00
4T14	MS-010: Campo Grande / Rochedinho	113	Nota de Lançamento	17/03/2014	ANFER	01.551.589/0001-89	9ª Medição	449	471.314,23	471.314,23	31/10/2014									**471.314,23**	Sim	Sim	OK	0,00
4T14	MS-010: Campo Grande / Rochedinho	113	Nota de Lançamento	17/03/2014	ANFER	01.551.589/0001-89	10ª Medição	460	573.167,37	542.184,16	31/10/2014			13.044,36	31/10/2014	17.938,85	31/10/2014			**573.167,37**	Sim	Sim	OK	0,00
4T14	MS-010: Campo Grande / Rochedinho	113	Nota de Lançamento	17/03/2014	ANFER	01.551.589/0001-89	11ª Medição	482	375.471,76	375.471,76	31/10/2014									**375.471,76**	Sim	Sim	OK	0,00
4T14	MS-010: Campo Grande / Rochedinho	113	Nota de Lançamento	17/03/2014	ANFER	01.551.589/0001-89	12ª Medição	483	638.451,18	586.314,60	31/10/2014			30.417,68	31/10/2014	21.718,90	31/10/2014			**638.451,18**	Sim	Sim	OK	0,00
4T14	MS-010: Campo Grande / Rochedinho	113	Nota Fiscal	31/10/2014	ANFER	01.551.589/0001-89	13ª Medição	507	181.871,55	181.871,55	05/11/2014									181.871,55	Não	Sim	OK	0,00
4T14	MS-010: Campo Grande / Rochedinho	113	Nota Fiscal	31/10/2014	ANFER	01.551.589/0001-89	14ª Medição	508	388.242,51	359.451,84	05/11/2014			17.103,41	05/11/2014	11.687,26	05/11/2014			388.242,51	Não	Sim	OK	0,00
4T14	MS-274: Ent. MS-145 / Porto Vilma	113	Nota Fiscal	30/10/2014	MS CONSTRUTORA	03.447.789/0001-11	14ª Medição	22	862.955,89	836.204,26	05/11/2014			17.259,12	05/11/2014	9.492,51	05/11/2014			862.955,89	Não	Sim	OK	0,00
4T14	Supervisão de obra da UEMS - Campo Grande	113	Nota Fiscal	03/11/2014	NEO ENGENHARIA	07.478.468/0001-35	9ª Medição	107	118.997,30	111.262,48	05/11/2014			5.949,86	05/11/2014			1.784,96	05/11/2014	118.997,30	Não	Sim	OK	0,00
4T14	MS-320: Pouso Alto/ Entr. MS-377 - Lote 06	113	Nota Fiscal	30/10/2014	CONSTRUTORA BRASILIA GUAIBA	33.192.873/0001-00	14ª Medição	4013	1.006.348,92	986.221,94	07/11/2014			20.126,98	07/11/2014					1.006.348,92	Não	Sim	OK	0,00
4T14	MS-040: Campo Grande / Santa Rita do Pardo - Lote 10	113	Nota Fiscal	21/10/2014	ENCALSO CONSTRUÇÕES	55.333.769/0001-13	14ª Medição	2383	638.912,67	624.275,89	07/11/2014			12.778,25	07/11/2014	1.858,53	07/11/2014			638.912,67	Não	Sim	OK	0,00
4T14	MS-040: Campo Grande / Santa Rita do Pardo - Lote 10	113	Nota Fiscal	30/10/2014	CGR ENGENHARIA	37.546.967/0001-83	14ª Medição	1655	3.788.898,36	3.670.626,63	07/11/2014			75.777,97	07/11/2014	42.493,76	07/11/2014			**3.788.898,36**	Sim	Sim	OK	0,00
4T14	MS-320: Pouso Alto/ Entr. MS-377 - Lote 05	113	Nota Fiscal	30/10/2014	CONSTRUTORA BRASILIA GUAIBA	33.192.873/0001-00	14ª Medição	4011	150.386,40	150.386,40	07/11/2014									150.386,40	Não	Sim	OK	0,00
4T14	MS-320: Pouso Alto/ Entr. MS-377 - Lote 05	113	Nota Fiscal	30/10/2014	CONSTRUTORA BRASILIA GUAIBA	33.192.873/0001-00	14ª Medição	4012	1.102.833,64	523.769,24	07/11/2014	554.000,00	07/11/2014	25.064,40	07/11/2014					1.102.833,64	Não	Sim	OK	0,00
4T14	MS-295: Eldorado / Iguatemi / Tacuru	113	Nota Fiscal	02/06/2014	TV TÉCNICA	76.641.448/0001-56	10ª Medição	1282	48.439,00	48.439,00	11/11/2014									**48.439,00**	Sim	Sim	OK	0,00
4T14	MS-295: Eldorado / Iguatemi / Tacuru	113	Nota Fiscal	02/06/2014	TV TÉCNICA	76.641.448/0001-56	10ª Medição	1283	15.932,47	15.932,47	11/11/2014									**15.932,47**	Sim	Sim	OK	0,00
4T14	MS-295: Eldorado / Iguatemi / Tacuru	113	Nota Fiscal	02/06/2014	TV TÉCNICA	76.641.448/0001-56	10ª Medição	1284	42.557,89	40.546,76	11/11/2014			2.011,13	11/11/2014					**42.557,89**	Sim	Sim	OK	0,00
4T14	Gerenciamento (MS-430, MS-162, MS-010)	113	Nota Fiscal	06/11/2014	MP ENGENHARIA LTDA	10.099.165/0001-18	17ª Medição	179	8.227,67	8.227,67	12/11/2014									8.227,67	Não	Sim	OK	0,00
4T14	Gerenciamento (MS-430, MS-162, MS-010)	113	Nota Fiscal	06/11/2014	MP ENGENHARIA LTDA	10.099.165/0001-18	17ª Medição	180	2.956,05	2.956,05	12/11/2014									2.956,05	Não	Sim	OK	0,00
4T14	Gerenciamento (MS-430, MS-162, MS-010)	113	Nota Fiscal	06/11/2014	MP ENGENHARIA LTDA	10.099.165/0001-18	17ª Medição	181	12.612,47	12.612,47	12/11/2014									12.612,47	Não	Sim	OK	0,00
4T14	Gerenciamento (MS-430, MS-162, MS-010)	113	Nota Fiscal	06/11/2014	MP ENGENHARIA LTDA	10.099.165/0001-18	17ª Medição	182	16.307,53	16.307,53	12/11/2014									16.307,53	Não	Sim	OK	0,00
4T14	Gerenciamento (MS-430, MS-162, MS-010)	113	Nota Fiscal	06/11/2014	MP ENGENHARIA LTDA	10.099.165/0001-18	17ª Medição	183	9.163,75	6.144,65	12/11/2014			2.280,09	12/11/2014			739,01	12/11/2014	9.163,75	Não	Sim	OK	0,00
4T14	UEMS Campo Grande - Bloco 1 ao 4	113	Nota Fiscal	04/11/2014	Maksoud/ Concrelaje	74.019.472/0001-22	7ª Medição	317	1.468.174,74	1.292.872,16	12/11/2014			103.119,16	12/11/2014	72.183,42	12/11/2014			1.468.174,74	Não	Sim	OK	0,00
4T14	UEMS Campo Grande - Bloco 1 ao 4	113	Nota Fiscal	04/11/2014	Maksoud/ Concrelaje	74.019.472/0001-22	7ª Medição	322	1.034.611,15	1.034.611,15	12/11/2014									1.034.611,15	Não	Sim	OK	0,00
4T14	UEMS Campo Grande - Bloco 1 ao 4	113	Nota Fiscal	04/11/2014	Maksoud/ Concrelaje	74.019.472/0001-22	7ª Medição	6647	689.824,10	689.824,10	12/11/2014									689.824,10	Não	Sim	OK	0,00
4T14	MS-339: Miranda / Bodoquena	113	Nota Fiscal	03/11/2014	NAUTILUS	00.652.193/0001-65	14ª Medição	390	337.557,49	337.557,49	12/11/2014									337.557,49	Não	Sim	OK	0,00
4T14	MS-339: Miranda / Bodoquena	113	Nota Fiscal	03/11/2014	NAUTILUS	00.652.193/0001-65	14ª Medição	391	1.477.267,70	1.431.443,36	12/11/2014			36.296,50	12/11/2014	9.527,84	12/11/2014			1.477.267,70	Não	Sim	OK	0,00
4T14	MS-316: Entr. BR-060 (Paraíso das Águas) / Pouso Alto - Lot	113	Nota Fiscal	07/11/2014	CMT CONSTRUTORA	17.194.077/0001-42	15ª Medição	141 e 142	4.674.038,94	4.588.994,80	13/11/2014			85.044,14	13/11/2014					**4.674.038,94**	Sim	Sim	OK	0,00
4T14	MS-320: Pouso Alto/ Entr. MS-377 - Lote 03	113	Nota Fiscal	10/11/2014	MAC ENGENHARIA	80.083.454/0001-02	16ª Medição	809	1.416.033,34	1.416.033,34	13/11/2014									1.416.033,34	Não	Sim	OK	0,00
4T14	MS-320: Pouso Alto/ Entr. MS-377 - Lote 03	113	Nota Fiscal	10/11/2014	MAC ENGENHARIA	80.083.454/0001-02	16ª Medição	810	2.474.168,15	2.389.828,58	13/11/2014			70.723,86	14/11/2014	13.615,71	14/11/2014			2.474.168,15	Não	Sim	OK	0,00
4T14	MS-316: Entr. BR-060 (Paraíso das Águas) / Pouso Alto - Lot	113	Nota Fiscal	07/11/2014	CMT CONSTRUTORA	17.194.077/0001-42	15ª Medição	143	5.910.418,32	5.910.418,32	13/11/2014									**5.910.418,32**	Sim	Sim	OK	0,00
4T14	MS-320: Pouso Alto/ Entr. MS-377 - Lote 04	113	Nota Fiscal	10/11/2014	MAC ENGENHARIA	80.083.454/0001-02	16ª Medição	811	1.022.435,04	1.022.435,04	14/11/2014									1.022.435,04	Não	Sim	OK	0,00
4T14	MS-320: Pouso Alto/ Entr. MS-377 - Lote 04	100	Nota Fiscal	10/11/2014	MAC ENGENHARIA	80.083.454/0001-02	16ª Medição	811	1.129.985,26	1.129.985,26	14/11/2014									1.129.985,26	Não	Sim	OK	0,00
4T14	MS-320: Pouso Alto/ Entr. MS-377 - Lote 04	113

		EMPENHO	DOCUMENTO FISCAL						COMPROVANTE DE PAGAMENTO												Check BNDES			
Nº RED	Produto	Fonte de Recursos	Tipo Documento	Data emissão	Fornecedor/Prestador de Serviço	CNPJ/CPF	Breve descrição do produto / serviço	Nº Documento	Valor Bruto Total (R$)	Valor Liq Fornecedor 1º parcela (R$)	Data pagamento 1	Valor Liq Fornecedor 2º parcela (R$)	Data pagamento 2	ISS (R$)	Data pagamento ISS	INSS (R$)	Data pagamento INSS	Retenções Federais e ajustes (R$)	Data pagamento RF	Total Pagamentos (R$)	Verificação Amostral BNDES	Aceite BNDES	Check Valor Total do Documento Fiscal x Comprovante de Pagamento	Diferença NF Comp Pgt
4T14	Gerenciamento (MS-112, MS-320, MS-324)	113	Nota Fiscal	01/09/2014	ASTEC ENGENHARIA S/C LTDA	65.708.604/0001-32	14ª Medição	3240	52.149,66	36.182,96	18/11/2014			12.009,97	18/11/2014			3.956,73	18/11/2014	52.149,66	Não	Sim	OK	0,00
4T14	Gerenciamento (MS-180, MS-162 (Av. Guaicurus), MS-274)	113	Nota Fiscal	20/10/2014	EGA CONSTRUÇÕES E INTERMEDIAÇÕES	08.414.841/0001-57	17ª e 18ª Medição	182	17.406,24	17.406,24	18/11/2014									**17.406,24**	Sim	Sim	OK	0,00
4T14	Gerenciamento (MS-180, MS-162 (Av. Guaicurus), MS-274)	113	Nota Fiscal	20/10/2014	EGA CONSTRUÇÕES E INTERMEDIAÇÕES	08.414.841/0001-57	17ª e 18ª Medição	183	21.066,87	21.066,87	18/11/2014									**21.066,87**	Sim	Sim	OK	0,00
4T14	Gerenciamento (MS-180, MS-162 (Av. Guaicurus), MS-274)	113	Nota Fiscal	20/10/2014	EGA CONSTRUÇÕES E INTERMEDIAÇÕES	08.414.841/0001-57	17ª e 18ª Medição	184	106.853,49	106.853,49	18/11/2014									**106.853,49**	Sim	Sim	OK	0,00
4T14	Gerenciamento (MS-180, MS-162 (Av. Guaicurus), MS-274)	113	Nota Fiscal	20/10/2014	EGA CONSTRUÇÕES E INTERMEDIAÇÕES	08.414.841/0001-57	17ª e 18ª Medição	185	17.497,76	17.497,76	18/11/2014									**17.497,76**	Sim	Sim	OK	0,00
4T14	Gerenciamento (MS-180, MS-162 (Av. Guaicurus), MS-274)	113	Nota Fiscal	20/10/2014	EGA CONSTRUÇÕES E INTERMEDIAÇÕES	08.414.841/0001-57	17ª e 18ª Medição	186	20.206,62	20.206,62	18/11/2014									**20.206,62**	Sim	Sim	OK	0,00
4T14	Gerenciamento (MS-180, MS-162 (Av. Guaicurus), MS-274)	113	Nota Fiscal	20/10/2014	EGA CONSTRUÇÕES E INTERMEDIAÇÕES	08.414.841/0001-57	17ª e 18ª Medição	187	10.205,85	10.205,85	18/11/2014									**10.205,85**	Sim	Sim	OK	0,00
4T14	Gerenciamento (MS-180, MS-162 (Av. Guaicurus), MS-274)	113	Nota Fiscal	20/10/2014	EGA CONSTRUÇÕES E INTERMEDIAÇÕES	08.414.841/0001-57	17ª e 18ª Medição	188	12.352,18	12.352,18	18/11/2014									**12.352,18**	Sim	Sim	OK	0,00
4T14	Gerenciamento (MS-180, MS-162 (Av. Guaicurus), MS-274)	113	Nota Fiscal	20/10/2014	EGA CONSTRUÇÕES E INTERMEDIAÇÕES	08.414.841/0001-57	17ª e 18ª Medição	189	62.651,65	43.779,04	18/11/2014			14.517,39	18/11/2014			4.355,22	18/11/2014	**62.651,65**	Sim	Sim	OK	0,00
4T14	Gerenciamento (MS-180, MS-162 (Av. Guaicurus), MS-274)	113	Nota Fiscal	20/10/2014	EGA CONSTRUÇÕES E INTERMEDIAÇÕES	08.414.841/0001-57	17ª e 18ª Medição	190	10.259,50	10.259,50	18/11/2014									**10.259,50**	Sim	Sim	OK	0,00
4T14	Gerenciamento (MS-180, MS-162 (Av. Guaicurus), MS-274)	113	Nota Fiscal	20/10/2014	EGA CONSTRUÇÕES E INTERMEDIAÇÕES	08.414.841/0001-57	17ª e 18ª Medição	191	11.847,80	11.847,80	18/11/2014									**11.847,80**	Sim	Sim	OK	0,00
4T14	UEMS Campo Grande - Infraestrutura Urbana	113	Nota Fiscal	12/11/2014	NAUTILUS - INFRA UEMS CG	00.652.193/0001-65	10ª Medição	393	203.031,20	195.874,36	20/11/2014			6.090,93	20/11/2014	1.065,91	20/11/2014			203.031,20	Não	Sim	OK	0,00
4T14	MS-320: Pouso Alto/ Entr. MS-377 - Lote 05	113	Nota Fiscal	07/11/2014	CONSTRUTORA BRASILIA GUAIBA	33.192.873/0001-00	15ª Medição	4019	3.052.215,17	3.052.215,17	21/11/2014									**3.052.215,17**	Sim	Sim	OK	0,00
4T14	MS-320: Pouso Alto/ Entr. MS-377 - Lote 05	113	Nota Fiscal	07/11/2014	CONSTRUTORA BRASILIA GUAIBA	33.192.873/0001-00	15ª Medição	4020	416.211,16	328.633,40	21/11/2014			69.368,52	21/11/2014	18.209,24	21/11/2014			**416.211,16**	Sim	Sim	OK	0,00
4T14	MS-112: Inocência / Cassilândia - Lote 01	113	Nota Fiscal	06/11/2014	SANCHES TRIPOLONI	53.503.652/0001-05	17ª Medição	2594	644.937,30	629.781,27	25/11/2014			12.898,75	25/11/2014	2.257,28	25/11/2014			**644.937,30**	Sim	Sim	OK	0,00
4T14	MS-112: Inocência / Cassilândia - Lote 02	113	Nota Fiscal	06/11/2014	SANCHES TRIPOLONI	53.503.652/0001-05	17ª Medição	2598	168.185,39	168.185,39	25/11/2014									**168.185,39**	Sim	Sim	OK	0,00
4T14	MS-112: Inocência / Cassilândia - Lote 02	113	Nota Fiscal	06/11/2014	SANCHES TRIPOLONI	53.503.652/0001-05	17ª Medição	2599	445.629,90	431.205,25	25/11/2014			12.276,31	25/11/2014	2.148,34	25/11/2014			**445.629,90**	Sim	Sim	OK	0,00
4T14	MS-112: Inocência / Cassilândia - Lote 03	113	Nota Fiscal	06/11/2014	SANCHES TRIPOLONI	53.503.652/0001-05	17ª Medição	2595	414.265,15	414.265,15	25/11/2014									**414.265,15**	Sim	Sim	OK	0,00
4T14	MS-112: Inocência / Cassilândia - Lote 03	113	Nota Fiscal	06/11/2014	SANCHES TRIPOLONI	53.503.652/0001-05	17ª Medição	2596	92.882,15	92.882,15	25/11/2014									**92.882,15**	Sim	Sim	OK	0,00
4T14	MS-112: Inocência / Cassilândia - Lote 03	113	Nota Fiscal	06/11/2014	SANCHES TRIPOLONI	53.503.652/0001-05	17ª Medição	2597	566.634,82	542.534,23	25/11/2014			20.342,37	25/11/2014	3.758,22	25/11/2014			**566.634,82**	Sim	Sim	OK	0,00
4T14	MS-112: Inocência / Cassilândia - Lote 01	113	Nota de Lançamento	24/11/2014	SANCHES TRIPOLONI	53.503.652/0001-05	16ª Medição	8780	5.076.996,31	4.653.925,22	26/11/2014	394.027,25	26/12/2014	29.043,84	26/12/2014					**5.076.996,31**	Sim	Sim	OK	0,00
4T14	MS-112: Inocência / Cassilândia - Lote 02	113	Nota de Lançamento	26/11/2014	SANCHES TRIPOLONI	53.503.652/0001-05	13ª Medição	2403	583.112,85	583.112,85	26/11/2014									583.112,85	Não	Sim	OK	0,00
4T14	MS-112: Inocência / Cassilândia - Lote 02	113	Nota de Lançamento	26/11/2014	SANCHES TRIPOLONI	53.503.652/0001-05	14ª Medição	2503	1.181,18	1.181,18	26/11/2014									1.181,18	Não	Sim	OK	0,00
4T14	MS-112: Inocência / Cassilândia - Lote 02	113	Nota de Lançamento	26/11/2014	SANCHES TRIPOLONI	53.503.652/0001-05	14ª Medição	2504	3.129,70	3.129,70	26/11/2014									3.129,70	Não	Sim	OK	0,00
4T14	MS-112: Inocência / Cassilândia - Lote 02	113	Nota de Lançamento	26/11/2014	SANCHES TRIPOLONI	53.503.652/0001-05	15ª Medição	2505	109.098,86	109.098,86	26/11/2014									109.098,86	Não	Sim	OK	0,00
4T14	MS-112: Inocência / Cassilândia - Lote 02	113	Nota de Lançamento	26/11/2014	SANCHES TRIPOLONI	53.503.652/0001-05	15ª Medição	2506	289.072,17	279.613,87	26/11/2014			8.049,63	26/11/2014	1.408,67	26/11/2014			289.072,17	Não	Sim	OK	0,00
4T14	MS-112: Inocência / Cassilândia - Lote 02	113	Nota de Lançamento	26/11/2014	SANCHES TRIPOLONI	53.503.652/0001-05	16ª Medição	2551	852.657,60	852.657,60	26/11/2014									852.657,60	Não	Sim	OK	0,00
4T14	MS-112: Inocência / Cassilândia - Lote 02	113	Nota de Lançamento	26/11/2014	SANCHES TRIPOLONI	53.503.652/0001-05	16ª Medição	2552	2.259.231,46	2.186.102,07	26/11/2014			62.237,78	26/11/2014	10.891,61	26/11/2014			2.259.231,46	Não	Sim	OK	0,00
4T14	MS-339: Miranda / Bodoquena	113	Nota Fiscal	20/11/2014	NAUTILUS	00.652.193/0001-65	15ª Medição	396	1.551.175,76	1.551.175,76	26/11/2014									1.551.175,76	Não	Sim	OK	0,00
4T14	MS-339: Miranda / Bodoquena	113	Nota Fiscal	20/11/2014	NAUTILUS	00.652.193/0001-65	15ª Medição	397	354.445,57	306.328,63	26/11/2014			38.112,43	26/11/2014	10.004,51	26/11/2014			354.445,57	Não	Sim	OK	0,00
4T14	MS-162: Dourados / Av. Guaicurus - Iluminação	113	Nota Fiscal	14/11/2014	Construtora B&C	04.610.413/0001-49	6ª Medição	620	716.936,58	663.883,27	27/11/2014			21.508,10	27/11/2014	31.545,21	27/11/2014			716.936,58	Não	Sim	OK	0,00
4T14	Supervisão de obra da UEMS - Campo Grande	113	Nota Fiscal	25/11/2014	NEO ENGENHARIA	07.478.468/0001-35	10ª Medição	109	151.227,60	141.397,81	28/11/2014			7.561,38	28/11/2014			2.268,41	28/11/2014	**151.227,60**	Sim	Sim	OK	0,00
4T14	UEMS Campo Grande - Bloco 5 ao 7	113	Nota Fiscal	25/11/2014	Marco/Sotef	15.536.451/0001-15	8ª Medição	449	856.529,19	818.841,91	02/12/2014			25.695,87	02/12/2014	11.991,41	02/12/2014			856.529,19	Não	Sim	OK	0,00
4T14	MS-320: Pouso Alto/ Entr. MS-377 - Lote 07	113	Nota Fiscal	20/11/2014	COPLAN CONSTRUTORA	49.681.778/0001-00	15ª Medição	298	635.338,41	598.171,11	02/12/2014			12.706,77	02/12/2014	24.460,53	02/12/2014			635.338,41	Não	Sim	OK	0,00
4T14	Supervisão Ambiental (Pavimentação)	113	Nota Fiscal	25/11/2014	CITTA	07.477.494/0001-49	13ª a 15ª Medição	1040	64.345,69	64.345,69	03/12/2014									64.345,69	Não	Sim	OK	0,00
4T14	Supervisão Ambiental (Pavimentação)	113	Nota Fiscal	25/11/2014	CITTA	07.477.494/0001-49	13ª a 15ª Medição	1041	23.483,21	23.483,21	03/12/2014									23.483,21	Não	Sim	OK	0,00
4T14	Supervisão Ambiental (Pavimentação)	113	Nota Fiscal	25/11/2014	CITTA	07.477.494/0001-49	13ª a 15ª Medição	1042	18.735,70	18.735,70	03/12/2014									18.735,70	Não	Sim	OK	0,00
4T14	Supervisão Ambiental (Pavimentação)	113	Nota Fiscal	25/11/2014	CITTA	07.477.494/0001-49	13ª a 15ª Medição	1043	42.303,69	15.725,48	03/12/2014	26.578,21	29/12/2014							42.303,69	Não	Sim	OK	0,00
4T14	Supervisão Ambiental (Pavimentação)	113	Nota Fiscal	25/11/2014	CITTA	07.477.494/0001-49	13ª a 15ª Medição	1044	50.527,05	50.527,05	29/12/2014									50.527,05	Não	Sim	OK	0,00
4T14	Supervisão Ambiental (Pavimentação)	113	Nota Fiscal	25/11/2014	CITTA	07.477.494/0001-49	13ª a 15ª Medição	1045	49.255,40	49.255,40	29/12/2014									49.255,40	Não	Sim	OK	0,00
4T14	Supervisão Ambiental (Pavimentação)	113	Nota Fiscal	25/11/2014	CITTA	07.477.494/0001-49	13ª a 15ª Medição	1046	61.293,72	61.293,72	29/12/2014									61.293,72	Não	Sim	OK	0,00
4T14	Supervisão Ambiental (Pavimentação)	113	Nota Fiscal	25/11/2014	CITTA	07.477.494/0001-49	13ª a 15ª Medição	1047	33.826,00	33.826,00	29/12/2014									33.826,00	Não	Sim	OK	0,00
4T14	Supervisão Ambiental (Pavimentação)	113	Nota Fiscal	25/11/2014	CITTA	07.477.494/0001-49	13ª a 15ª Medição	1048	32.554,35	32.554,35	29/12/2014									32.554,35	Não	Sim	OK	0,00
4T14	Supervisão Ambiental (Pavimentação)	113	Nota Fiscal	25/11/2014	CITTA	07.477.494/0001-49	13ª a 15ª Medição	1049	14.496,86	14.496,86	29/12/2014									14.496,86	Não	Sim	OK	0,00
4T14	Supervisão Ambiental (Pavimentação)	113	Nota Fiscal	25/11/2014	CITTA	07.477.494/0001-49	13ª a 15ª Medição	1050	17.548,82	17.548,82	29/12/2014									17.548,82	Não	Sim	OK	0,00
4T14	Supervisão Ambiental (Pavimentação)	113	Nota Fiscal	25/11/2014	CITTA	07.477.494/0001-49	13ª a 15ª Medição	1051	89.015,78	89.015,78	29/12/2014									89.015,78	Não	Sim	OK	0,00
4T14	Supervisão Ambiental (Pavimentação)	113	Nota Fiscal	25/11/2014	CITTA	07.477.494/0001-49	13ª a 15ª Medição	1052	131.997,69	85.554,33	29/12/2014			33.726,80	03/12/2014			12.716,56	03/12/2014	131.997,69	Não	Sim	OK	0,00
4T14	Supervisão Ambiental (Pavimentação)	113	Nota Fiscal	25/11/2014	CITTA	07.477.494/0001-49	13ª a 15ª Medição	1053	96.984,82	96.984,82	29/12/2014									96.984,82	Não	Sim	OK	0,00
4T14	Supervisão Ambiental (Pavimentação)	113	Nota Fiscal	25/11/2014	CITTA	07.477.494/0001-49	13ª a 15ª Medição	1054	49.424,96	49.424,96	29/12/2014									49.424,96	Não	Sim	OK	0,00
4T14	Supervisão Ambiental (Pavimentação)	113	Nota Fiscal	25/11/2014	CITTA	07.477.494/0001-49	13ª a 15ª Medição	1055	7.629,92	7.629,92	29/12/2014									7.629,92	Não	Sim	OK	0,00
4T14	Supervisão Ambiental (Pavimentação)	113	Nota Fiscal	25/11/2014	CITTA	07.477.494/0001-49	13ª a 15ª Medição	1056	32.808,67	32.808,67	29/12/2014									32.808,67	Não	Sim	OK	0,00
4T14	Supervisão Ambiental (Pavimentação)	113	Nota Fiscal	25/11/2014	CITTA	07.477.494/0001-49	13ª a 15ª Medição	1057	14.581,63	14.581,63	29/12/2014									14.581,63	Não	Sim	OK	0,00
4T14	Supervisão Ambiental (Pavimentação)	113	Nota Fiscal	25/11/2014	CITTA	07.477.494/0001-49	13ª a 15ª Medição	1058	16.955,42	16.955,42	29/12/2014									16.955,42	Não	Sim	OK	0,00
4T14	MS-320: Pouso Alto/ Entr. MS-377 - Lote 06	113	Nota Fiscal	07/11/2014	CONSTRUTORA BRASILIA GUAIBA	33.192.873/0001-00	15ª Medição	4021	1.343.107,20	1.309.193,75	04/12/2014			26.862,14	04/12/2014	7.051,31	04/12/2014			1.343.107,20	Não	Sim	OK	0,00
4T14	MS-320: Pouso Alto/ Entr. MS-377 - Lote 06	113	Nota Fiscal	07/11/2014	CONSTRUTORA BRASILIA GUAIBA	33.192.873/0001-00	15ª Medição	290	1.413.885,58	1.331.173,28	04/12/2014			28.277,71	04/12/2014	54.434,59	04/12/2014			1.413.885,58	Não	Sim	OK	0,00
4T14	UEMS Campo Grande - Bloco 1 ao 4	113	Nota Fiscal	01/12/2014	Maksoud/ Concrelaje	74.019.472/0001-22	8ª Medição	321	1.196.049,39	1.196.049,39	04/12/2014									1.196.049,39	Não	Sim	OK	0,00
4T14	UEMS Campo Grande - Bloco 1 ao 4	113	Nota Fiscal	01/12/2014	Maksoud/ Concrelaje	74.019.472/0001-22	8ª Medição	330	248.910,65	248.910,65	04/12/2014									248.910,65	Não	Sim	OK	0,00
4T14	UEMS Campo Grande - Bloco 1 ao 4	113	Nota Fiscal	01/12/2014	Maksoud/ Concrelaje	74.019.472/0001-22	8ª Medição	6764	165.940,43	83.784,51	04/12/2014			48.327,01	04/12/2014	33.828,91	04/12/2014			165.940,43	Não	Sim	OK	0,00
4T14	MS-010: Campo Grande / Rochedinho	113	Nota Fiscal	26/11/2014	ANFER	01.551.589/0001-89	15ª Medição	526	629.438,46	629.438,46	05/12/2014									629.438,46	Não	Sim	OK	0,00
4T14	MS-010: Campo Grande / Rochedinho	113	Nota Fiscal	26/11/2014	ANFER	01.551.589/0001-89	16ª Medição	527	515.723,15	454.190,81	05/12/2014			34.354,84	05/12/2014	27.177,50	05/12/2014			515.723,15	Não	Sim	OK	0,00
3T14	Gerenciamento (MS-339, MS-240)	113	Nota Fiscal	15/07/2014	EGETRA ENGENHARIA LTDA	04.769.095/0001-63	14ª Medição	105	51.176,64	51.176,64	05/08/2014									51.176,64	Não	Sim	OK	0,00
4T14	Gerenciamento (MS-339, MS-240)	113	Nota Fiscal	14/08/2014	EGETRA ENGENHARIA LTDA	04.769.095/0001-63	15ª Medição	107	48.050,27	38.715,66	08/12/2014			7.180,47	08/12/2014			2.154,14	08/12/2014	**48.050,27**	Sim	Sim	OK	0,00
4T14	Gerenciamento (MS-339, MS-240)	113	Nota Fiscal	14/08/2014	EGETRA ENGENHARIA LTDA	04.769.095/0001-63	15ª Medição	108	10.954,52	10.954,52	08/12/2014									**10.954,52**	Sim	Sim	OK	0,00
4T14	Gerenciamento (MS-339, MS-240)	113	Nota Fiscal	14/08/2014	EGETRA ENGENHARIA LTDA	04.769.095/0001-63	15ª Medição	109	33.427,95	33.427,95	08/12/2014									**33.427,95**	Sim	Sim	OK	0,00
4T14	Gerenciamento (MS-339, MS-240)	113	Nota Fiscal	14/08/2014	EGETRA ENGENHARIA LTDA	04.769.095/0001-63	15ª Medição	110	51.176,64	51.176,64	08/12/2014									**51.176,64**	Sim	Sim	OK	0,00
4T14	Gerenciamento (MS-339, MS-240)	113	Nota Fiscal	07/10/2014	EGETRA ENGENHARIA LTDA	04.769.095/0001-63	16ª Medições	135	35.530,29	24.419,16	08/12/2014			8.547,02	08/12/2014			2.564,11	08/12/2014	**35.530,29**	Sim	Sim	OK	0,00
4T14	Gerenciamento (MS-339, MS-240)	113	Nota Fiscal	07/10/2014	EGETRA ENGENHARIA LTDA	04.769.095/0001-63	16ª Medições	136	23.207,95	23.207,95	08/12/2014									**23.207,95**	Sim	Sim	OK	0,00
4T14	Gerenciamento (MS-339, MS-240)	113	Nota Fiscal	07/10/2014	EGETRA ENGENHARIA LTDA	04.769.095/0001-63	16ª Medições	137	7.605,37	7.605,37	08/12/2014									**7.605,37**	Sim	Sim	OK	0,00
4T14	Gerenciamento (MS-339, MS-240)	113	Nota Fiscal	07/10/2014	EGETRA ENGENHARIA LTDA	04.769.095/0001-63	16ª Medições	138	33.359,75	33.359,75	08/12/2014									**33.359,75**	Sim	Sim	OK	0,00
4T14	Gerenciamento (MS-339, MS-240)	113	Nota Fiscal	07/10/2014	EGETRA ENGENHARIA LTDA	04.769.095/0001-63	17ª Medições	139	25.386,04	25.386,04	08/12/2014									**25.386,04**	Sim	Sim	OK	0,00
4T14	Gerenciamento (MS-339, MS-240)	113	Nota Fiscal	07/10/2014	EGETRA ENGENHARIA LTDA	04.769.095/0001-63	17ª Medições	140	16.581,85	16.581,85	08/12/2014									**16.581,85**	Sim	Sim	OK	0,00
4T14	Gerenciamento (MS-339, MS-240)	113	Nota Fiscal	07/10/2014	EGETRA ENGENHARIA LTDA	04.769.095/0001-63	17ª Medições	141	5.433,96	5.433,96	08/12/2014									**5.433,96**	Sim	Sim	OK	0,00
4T14	Gerenciamento (MS-339, MS-240)	113	Nota Fiscal	07/10/2014	EGETRA ENGENHARIA LTDA	04.769.095/0001-63	17ª Medições	142	23.835,20	23.835,20	08/12/2014									**23.835,20**	Sim	Sim	OK	0,00
4T14	Gerenciamento (MS-339, MS-240)	113	Nota Fiscal	25/11/2014	EGETRA ENGENHARIA LTDA	04.769.095/0001-63	18ª Medição	173	27.180,18	21.135,03	08/12/2014			4.650,11	08/12/2014			1.395,04	08/12/2014	27.180,18	Não	Sim	OK	0,00
4T14	Gerenciamento (MS-339, MS-240)	113	Nota Fiscal	25/11/2014	EGETRA ENGENHARIA LTDA	04.769.095/0001-63	18ª Medição	174	17.753,76	17.753,76	08/12/2014									17.753,76	Não	Sim	OK	0,00
4T14	Gerenciamento (MS-339, MS-240)	113	Nota Fiscal	25/11/2014	EGETRA ENGENHARIA LTDA	04.769.095/0001-63	18ª Medição	175	5.818,01	5.818,01	08/12/2014									5.818,01	Não	Sim	OK	0,00
4T14	Gerenciamento (MS-339, MS-240)	113	Nota Fiscal	25/11/2014	EGETRA ENGENHARIA LTDA	04.769.095/0001-63	18ª Medição	176	25.519,75	25.519,75	08/12/2014									25.519,75	Não	Sim	OK	0,00
4T14	Gerenciamento (MS-339, MS-240)	113	Nota Fiscal	25/11/2014	EGETRA ENGENHARIA LTDA	04.769.095/0001-63	19ª Medição	177	5.962,08	5.962,08	08/12/2014									5.962,08	Não	Sim	OK	0,00
4T14	Gerenciamento (MS-339, MS-240)	113	Nota Fiscal	25/11/2014	EGETRA ENGENHARIA LTDA	04.769.095/0001-63	19ª Medição	178	3.894,36	3.894,36	08/12/2014									3.894,36	Não	Sim	OK	0,00
4T14	Gerenciamento (MS-339, MS-240)	113	Nota Fiscal	25/11/2014	EGETRA ENGENHARIA LTDA	04.769.095/0001-63	19ª Medição	179	1.276,20	1.276,20	08/12/2014									1.276,20	Não	Sim	OK	0,00
4T14	Gerenciamento (MS-339, MS-240)	113	Nota Fiscal	25/11/2014	EGETRA ENGENHARIA LTDA	04.769.095/0001-63	19ª Medição	180	5.597,85	5.597,85	08/12/2014									5.597,85	Não	Sim	OK	0,00
4T14	MS-274: Ent. MS-145 / Porto Vilma	113	Nota Fiscal	28/11/2014	MS CONSTRUTORA	03.447.789/0001-11	15ª Medição	26	434.052,47	410.641,69	08/12/2014			15.103,73	08/12/2014	8.307,05	08/12/2014			434.052,47	Não	Sim	OK	0,00
4T14	MS-274: Ent. MS-145 / Porto Vilma	240	Nota Fiscal	28/11/2014	MS CONSTRUTORA	03.447.789/0001-11	15ª Medição	26	321.134,27	321.134,27	08/12/2014									321.134,27	Não	Sim	OK	0,00
4T14	MS-316: Entr. BR-060 (Paraíso das Águas) / Pouso Alto - Lot	113	Nota Fiscal	01/12/2014	CMT CONSTRUTORA	17.194.077/0001-42	16ª Medição	180 e 182	917.386,90	883.370,51	09/12/2014			34.016,39	09/12/2014					917.386,90	Não	Sim	OK	0,00
4T14	MS-316: Entr. BR-060 (Paraíso das Águas) / Pouso Alto - Lot	241	Nota Fiscal	01/12/2014	CMT CONSTRUTORA	17.194.077/0001-42	16ª Medição	180 e 182	952.159,35	952.159,35	09/12/2014									952.159,35	Não	Sim	OK	0,00
4T14	MS-162/355: Quebra Coco / Dois Irmãos do Burititi - Lote 01	113	Nota Fiscal	24/11/2014	DMP	07.127.846/0001-36	15ª Medição	307	384.198,20	384.198,20	10/12/2014									384.198,20	Não	Sim	OK	0,00
4T14	MS-162/355: Quebra Coco / Dois Irmãos do Burititi - Lote 01	113	Nota Fiscal	24/11/2014	DMP	07.127.846/0001-36	15ª Medição	308	243.576,64	231.021,15	10/12/2014			12.555,49	10/12/2014					243.576,64	Não	Sim	OK	0,00
4T14	MS-040: Campo Grande / Santa Rita do Pardo - Lote 10	113	Nota Fiscal	08/12/2014	CGR ENGENHARIA	37.546.967/0001-83	15ª Medição	1666	3.811.208,30	3.695.779,81	10/12/2014			76.224,17	11/12/2014	39.204,32	11/12/2014			**3.811.208,30**	Sim	Sim	OK	0,00
4T14	MS-320: Pouso Alto/ Entr. MS-377 - Lote 04	100	Nota Fiscal	01/12/2014	MAC ENGENHARIA	80.083.454/0001-02	17ª Medição	822	581.104,00	581.104,00	10/12/2014									581.104,00	Não	Sim	OK	0,00
4T14	MS-320: Pouso Alto/ Entr. MS-377 - Lote 04	100	Nota Fiscal	01/12/2014	MAC ENGENHARIA	80.083.454/0001-02	17ª Medição	823	230.493,77	211.421,22	10/12/2014			16.231,96	10/12/2014	2.840,59	10/12/2014			230.493,77	Não	Sim	OK	0,00
4T14	MS-162: Dourados / Av. Guaicurus - Iluminação	113	Nota Fiscal	09/12/2014	Construtora B&C	04.610.413/0001-49	7ª Medição	633	469.933,52	435.158,44	15/12/2014			14.098,01	12/12/2014	20.677,07	15/12/2014			469.933,52	Não	Sim	OK	0,00
4T14	MS-162/355: Quebra Coco / Dois Irmãos do Burititi - Lote 02	113	Nota Fiscal	02/12/2014	DMP	07.127.846/0001-36	14ª Medição	309	3.425.656,02	1.300.000,00	16/12/2014	500.000,00	22/12/2014	68.513,12	16/12/2014	28.889,39	16/12/2014			**3.425.656,02**	Sim	Sim	OK	0,00
4T14	UEMS Dourados - Bloco G	113	Nota Fiscal	08/12/2014	AJOTA	00.764.466/0001-63	8ª e 9ª Medições	264	758.898,13	725.506,62	18/12/2014			22.766,94	18/12/2014	10.624,57	18/12/2014			**758.898,13**	Sim	Sim	OK	0,00
4T14	MS-040: Campo Grande / Santa Rita do Pardo - Lote 10	113	Nota Fiscal	27/11/2014	ENCALSO CONSTRUÇÕES	55.333.769/0001-13	15ª Medição	2399	5.414.756,09	5.414.756,09	19/12/2014									**5.414.756,09**	Sim	Sim	OK	0,00
4T14	MS-040: Campo Grande / Santa Rita do Pardo - Lote 10	100	Nota Fiscal	27/11/2014	ENCALSO CONSTRUÇÕES	55.333.769/0001-13	15ª Medição	2399	541.833,22	347.905,34	19/12/2014			119.131,79	19/12/2014	74.796,09	19/12/2014			**541.833,22**	Sim	Sim	OK	0,00
4T14	MS-320: Pouso Alto/ Entr. MS-377 -

		EMPENHO	DOCUMENTO FISCAL						COMPROVANTE DE PAGAMENTO												Check BNDES			
Nº RED	Produto	Fonte de Recursos	Tipo Documento	Data emissão	Fornecedor/Prestador de Serviço	CNPJ/CPF	Breve descrição do produto / serviço	N° Documento	Valor Bruto Total (R$)	Valor Líq Fornecedor 1º parcela (R$)	Data pagamento 1	Valor Líq Fornecedor 2º parcela (R$)	Data pagamento 2	ISS (R$)	Data pagamento ISS	INSS (R$)	Data pagamento INSS	Retenções Federais e ajustes (R$)	Data pagamento RF	Total Pagamentos (R$)	Verificação Amostral BNDES	Aceite BNDES	Check Valor Total do Documento Fiscal x Comprovante de Pagamento	Diferença NF Comp Pgt
4T14	MS-180: Juti - Iguatemi - Lote 03	113	Nota Fiscal	11/12/2014	EQUIPE ENGENHARIA LTDA	82.595.174/0001-09	12ª Medição	1363	3.181.753,80	3.106.982,58	22/12/2014			63.635,08	22/12/2014	11.136,14	22/12/2014			**3.181.753,80**	Sim	Sim	OK	0,00
4T14	MS-040: Campo Grande / Santa Rita do Pardo - Lote 08	113	Nota Fiscal	12/11/2014	ENCALSO CONSTRUÇÕES	55.333.769/0001-13	15ª Medição	2388	399.409,81	365.950,22	22/12/2014			33.459,59	22/12/2014					399.409,81	Não	Sim	OK	0,00
4T14	Supervisão de obra da UEMS - Campo Grande	113	Nota Fiscal	18/12/2014	NEO ENGENHARIA	07.478.468/0001-35	11ª Medição	110	88.601,70	82.842,59	22/12/2014			4.430,08	22/12/2014			1.329,03	22/12/2014	88.601,70	Não	Sim	OK	0,00
4T14	MS-180: Juti - Iguatemi - Lote 04	113	Nota Fiscal	18/11/2014	CCB CONSTRUTORA	02.156.313/0001-69	15ª Medição	1229	168.278,42	164.912,85	22/12/2014			3.365,57	22/12/2014					168.278,42	Não	Sim	OK	0,00
4T14	MS-010: Campo Grande / Rochedinho	113	Nota Fiscal	17/12/2014	ANFER	01.551.589/0001-89	17ª Medição	542	1.185.441,41	1.076.264,13	22/12/2014			45.816,37	22/12/2014	63.360,91	22/12/2014			**1.185.441,41**	Sim	Sim	OK	0,00
4T14	MS-010: Campo Grande / Rochedinho	240	Nota Fiscal	17/12/2014	ANFER	01.551.589/0001-89	17ª Medição	542	341.771,10	341.771,10	22/12/2014									341.771,10	Não	Sim	OK	0,00
4T14	MS-180: Juti - Iguatemi - Lote 04	113	Nota Fiscal	18/11/2014	CCB CONSTRUTORA	02.156.313/0001-69	13ª Medição	1227	1.293.999,62	1.293.999,62	22/12/2014									1.293.999,62	Não	Sim	OK	0,00
4T14	MS-180: Juti - Iguatemi - Lote 04	113	Nota Fiscal	18/11/2014	CCB CONSTRUTORA	02.156.313/0001-69	14ª Medição	1228	116.059,54	80.455,55	22/12/2014			28.201,18	22/12/2014	7.402,81	19/12/2014			116.059,54	Não	Sim	OK	0,00
4T14	MS-112: Inocência / Cassilândia - Lote 02	113	Nota Fiscal	11/12/2014	SANCHES TRIPOLONI	53.503.652/0001-05	18ª Medição	2678	68.237,11	68.237,11	22/12/2014									68.237,11	Não	Sim	OK	0,00
4T14	MS-112: Inocência / Cassilândia - Lote 02	113	Nota Fiscal	11/12/2014	SANCHES TRIPOLONI	53.503.652/0001-05	18ª Medição	2679	180.803,45	174.951,00	22/12/2014			4.980,81	22/12/2014	871,64	22/12/2014			180.803,45	Não	Sim	OK	0,00
4T14	MS-430: São Gabriel do Oeste / Rio Negro - Lote 01	241		20/11/2014	Proteco Construções Ltda	03.272.150/0001-42	15ª Medição	2694	278.339,88	278.339,88	22/12/2014									278.339,88	Não	Sim	OK	0,00
4T14	MS-430: São Gabriel do Oeste / Rio Negro - Lote 01	240	Nota Fiscal	25/11/2014	Proteco Construções Ltda	03.272.150/0001-42	15ª Medição	2695	60.925,40	60.925,40	22/12/2014									60.925,40	Não	Sim	OK	0,00
4T14	MS-040: Campo Grande / Santa Rita do Pardo - Lote 08	100	Nota Fiscal	12/11/2014	ENCALSO CONSTRUÇÕES	55.333.769/0001-13	15ª Medição	2388	1.273.569,57	1.273.569,57	23/12/2014									1.273.569,57	Não	Sim	OK	0,00
4T14	MS-320: Pouso Alto/ Entr. MS-377 - Lote 06	113	Nota Fiscal	09/12/2014	CONSTRUTORA BRASILIA GUAIBA	33.192.873/0001-00	16ª Medição	4047	1.352.769,09	1.318.611,67	23/12/2014			27.055,38	24/12/2014	7.102,04	24/12/2014			1.352.769,09	Não	Sim	OK	0,00
4T14	MS-320: Pouso Alto/ Entr. MS-377 - Lote 06	113	Nota Fiscal	09/12/2014	CONSTRUTORA BRASILIA GUAIBA	33.192.873/0001-00	16ª Medição	311	1.402.576,08	1.320.525,38	23/12/2014			28.051,52	24/12/2014	53.999,18	24/12/2014			1.402.576,08	Não	Sim	OK	0,00
4T14	MS-339: Miranda / Bodoquena	113	Nota Fiscal	15/12/2014	NAUTILUS	00.652.193/0001-65	16ª Medição	398	1.169.620,21	1.030.524,16	23/12/2014	100.218,76	23/12/2014	30.793,89	23/12/2014	8.083,40	23/12/2014			1.169.620,21	Não	Sim	OK	0,00
4T14	MS-339: Miranda / Bodoquena	113	Nota Fiscal	15/12/2014	NAUTILUS	00.652.193/0001-65	16ª Medição	399	267.259,65	267.259,65	23/12/2014									267.259,65	Não	Sim	OK	0,00
4T14	MS-339: Miranda / Bodoquena	113	Nota Fiscal	15/12/2014	NAUTILUS	00.652.193/0001-65	17ª Medição	401	19.123,56	19.123,56	23/12/2014									19.123,56	Não	Sim	OK	0,00
4T14	MS-339: Miranda / Bodoquena	113	Nota Fiscal	15/12/2014	NAUTILUS	00.652.193/0001-65	17ª Medição	402	83.691,28	83.691,28	23/12/2014									83.691,28	Não	Sim	OK	0,00
4T14	MS-112: Inocência / Cassilândia - Lote 03	113	Nota Fiscal	11/12/2014	SANCHES TRIPOLONI	53.503.652/0001-05	18ª Medição	2675	140.723,45	140.723,45	23/12/2014									140.723,45	Não	Sim	OK	0,00
4T14	MS-112: Inocência / Cassilândia - Lote 03	113	Nota Fiscal	11/12/2014	SANCHES TRIPOLONI	53.503.652/0001-05	18ª Medição	2676	31.551,53	31.551,53	23/12/2014									31.551,53	Não	Sim	OK	0,00
4T14	MS-112: Inocência / Cassilândia - Lote 03	113	Nota Fiscal	11/12/2014	SANCHES TRIPOLONI	53.503.652/0001-05	18ª Medição	2677	192.482,54	85.572,35	23/12/2014	100.000,00	23/12/2014	6.910,19	23/12/2014					192.482,54	Não	Sim	OK	0,00
4T14	MS-274: Ent. MS-145 / Porto Vilma	113	Nota Fiscal	19/12/2014	MS CONSTRUTORA	03.447.789/0001-11	16ª Medição	32	84.585,67	81.963,52	24/12/2014			1.691,71	24/12/2014	930,44	24/12/2014			84.585,67	Não	Sim	OK	0,00
4T14	Supervisão Ambiental (Restauração)	113	Nota Fiscal	14/12/2014	GROEN	17.444.459/0001-87	15ª e 16ª Medição	285	17.927,27	17.927,27	24/12/2014									**17.927,27**	Sim	Sim	OK	0,00
4T14	Supervisão Ambiental (Restauração)	113	Nota Fiscal	14/12/2014	GROEN	17.444.459/0001-87	15ª e 16ª Medição	286	2.996,35	2.996,35	24/12/2014									**2.996,35**	Sim	Sim	OK	0,00
4T14	Supervisão Ambiental (Restauração)	113	Nota Fiscal	14/12/2014	GROEN	17.444.459/0001-87	15ª e 16ª Medição	287	40.095,12	40.095,12	24/12/2014									**40.095,12**	Sim	Sim	OK	0,00
4T14	Supervisão Ambiental (Restauração)	113	Nota Fiscal	14/12/2014	GROEN	17.444.459/0001-87	15ª e 16ª Medição	288	4.113,62	4.113,62	24/12/2014									**4.113,62**	Sim	Sim	OK	0,00
4T14	Supervisão Ambiental (Restauração)	113	Nota Fiscal	14/12/2014	GROEN	17.444.459/0001-87	15ª e 16ª Medição	289	19.755,55	19.755,55	24/12/2014									**19.755,55**	Sim	Sim	OK	0,00
4T14	Supervisão Ambiental (Restauração)	113	Nota Fiscal	14/12/2014	GROEN	17.444.459/0001-87	15ª e 16ª Medição	290	12.899,51	12.899,51	24/12/2014									**12.899,51**	Sim	Sim	OK	0,00
4T14	Supervisão Ambiental (Restauração)	113	Nota Fiscal	14/12/2014	GROEN	17.444.459/0001-87	15ª e 16ª Medição	291	4.545,30	4.545,30	24/12/2014									**4.545,30**	Sim	Sim	OK	0,00
4T14	Supervisão Ambiental (Restauração)	113	Nota Fiscal	14/12/2014	GROEN	17.444.459/0001-87	15ª e 16ª Medição	292	2.132,99	2.132,99	24/12/2014									**2.132,99**	Sim	Sim	OK	0,00
4T14	Supervisão Ambiental (Restauração)	113	Nota Fiscal	14/12/2014	GROEN	17.444.459/0001-87	15ª e 16ª Medição	293	2.412,31	2.412,31	24/12/2014									**2.412,31**	Sim	Sim	OK	0,00
4T14	Supervisão Ambiental (Restauração)	113	Nota Fiscal	14/12/2014	GROEN	17.444.459/0001-87	15ª e 16ª Medição	294	4.672,27	4.672,27	24/12/2014									**4.672,27**	Sim	Sim	OK	0,00
4T14	Supervisão Ambiental (Restauração)	113	Nota Fiscal	14/12/2014	GROEN	17.444.459/0001-87	15ª e 16ª Medição	296	4.240,58	4.240,58	24/12/2014									**4.240,58**	Sim	Sim	OK	0,00
4T14	Supervisão Ambiental (Restauração)	113	Nota Fiscal	14/12/2014	GROEN	17.444.459/0001-87	15ª e 16ª Medição	297	18.536,70	18.536,70	24/12/2014									**18.536,70**	Sim	Sim	OK	0,00
4T14	Supervisão Ambiental (Restauração)	113	Nota Fiscal	14/12/2014	GROEN	17.444.459/0001-87	15ª e 16ª Medição	298	9.700,03	9.700,03	24/12/2014									**9.700,03**	Sim	Sim	OK	0,00
4T14	Supervisão Ambiental (Restauração)	113	Nota Fiscal	14/12/2014	GROEN	17.444.459/0001-87	15ª e 16ª Medição	299	9.369,92	9.369,92	24/12/2014									**9.369,92**	Sim	Sim	OK	0,00
4T14	Supervisão Ambiental (Restauração)	113	Nota Fiscal	14/12/2014	GROEN	17.444.459/0001-87	15ª e 16ª Medição	300	15.108,68	15.108,68	24/12/2014									**15.108,68**	Sim	Sim	OK	0,00
4T14	Supervisão Ambiental (Restauração)	113	Nota Fiscal	14/12/2014	GROEN	17.444.459/0001-87	15ª e 16ª Medição	301	34.356,37	18.099,93	24/12/2014			12.447,54	24/12/2014			3.808,90	24/12/2014	**34.356,37**	Sim	Sim	OK	0,00
4T14	Supervisão Ambiental (Restauração)	113	Nota Fiscal	14/12/2014	GROEN	17.444.459/0001-87	15ª e 16ª Medição	302	12.645,58	12.645,58	24/12/2014									**12.645,58**	Sim	Sim	OK	0,00
4T14	Supervisão Ambiental (Restauração)	113	Nota Fiscal	14/12/2014	GROEN	17.444.459/0001-87	15ª e 16ª Medição	303	8.760,49	8.760,49	24/12/2014									**8.760,49**	Sim	Sim	OK	0,00
4T14	Supervisão Ambiental (Restauração)	113	Nota Fiscal	14/12/2014	GROEN	17.444.459/0001-87	15ª e 16ª Medição	304	9.344,52	9.344,52	24/12/2014									**9.344,52**	Sim	Sim	OK	0,00
4T14	Supervisão Ambiental (Restauração)	113	Nota Fiscal	14/12/2014	GROEN	17.444.459/0001-87	15ª e 16ª Medição	305	7.770,13	7.770,13	24/12/2014									**7.770,13**	Sim	Sim	OK	0,00
4T14	Supervisão Ambiental (Restauração)	113	Nota Fiscal	14/12/2014	GROEN	17.444.459/0001-87	15ª e 16ª Medição	306	12.544,01	12.544,01	24/12/2014									**12.544,01**	Sim	Sim	OK	0,00
4T14	Supervisão Ambiental (Restauração)	100	Nota de Lançamento	14/10/2014	GROEN	17.444.459/0001-87	13ª e 14ª Medições	256	2.135,80	2.135,80	29/10/2014									2.135,80	Não	Sim	OK	0,00
4T14	Supervisão Ambiental (Restauração)	100	Nota de Lançamento	14/10/2014	GROEN	17.444.459/0001-87	13ª e 14ª Medições	257	4.024,30	4.024,30	29/10/2014									4.024,30	Não	Sim	OK	0,00
4T14	Supervisão Ambiental (Restauração)	100	Nota de Lançamento	14/10/2014	GROEN	17.444.459/0001-87	13ª e 14ª Medições	259	11.420,92	11.420,92	29/10/2014									11.420,92	Não	Sim	OK	0,00
4T14	Supervisão Ambiental (Restauração)	100	Nota de Lançamento	14/10/2014	GROEN	17.444.459/0001-87	13ª e 14ª Medições	260	15.872,38	15.872,38	29/10/2014									15.872,38	Não	Sim	OK	0,00
4T14	Supervisão Ambiental (Restauração)	100	Nota de Lançamento	14/10/2014	GROEN	17.444.459/0001-87	13ª e 14ª Medições	261	2.652,90	2.652,90	29/10/2014									2.652,90	Não	Sim	OK	0,00
4T14	Supervisão Ambiental (Restauração)	100	Nota de Lançamento	14/10/2014	GROEN	17.444.459/0001-87	13ª e 14ª Medições	262	3.642,10	3.642,10	29/10/2014									3.642,10	Não	Sim	OK	0,00
4T14	Supervisão Ambiental (Restauração)	100	Nota de Lançamento	14/10/2014	GROEN	17.444.459/0001-87	13ª e 14ª Medições	263	4.136,72	4.136,72	29/10/2014									4.136,72	Não	Sim	OK	0,00
4T14	Supervisão Ambiental (Restauração)	113	Nota de Lançamento	14/10/2014	GROEN	17.444.459/0001-87	13ª e 14ª Medições	264	15.928,21	15.928,21	24/12/2014									15.928,21	Não	Sim	OK	0,00
4T14	Supervisão Ambiental (Restauração)	100	Nota de Lançamento	14/10/2014	GROEN	17.444.459/0001-87	13ª e 14ª Medições	264	483,75	483,75	29/10/2014									483,75	Não	Sim	OK	0,00
4T14	Supervisão Ambiental (Restauração)	100	Nota de Lançamento	14/10/2014	GROEN	17.444.459/0001-87	13ª e 14ª Medições	265	35.499,28	21.106,17	29/10/2014			11.020,79	29/10/2014			3.372,32	29/10/2014	35.499,28	Não	Sim	OK	0,00
4T14	Supervisão Ambiental (Restauração)	100	Nota de Lançamento	14/10/2014	GROEN	17.444.459/0001-87	13ª e 14ª Medições	266	17.491,10	17.491,10	29/10/2014									17.491,10	Não	Sim	OK	0,00
4T14	Supervisão Ambiental (Restauração)	100	Nota de Lançamento	14/10/2014	GROEN	17.444.459/0001-87	13ª e 14ª Medições	267	1.888,50	1.888,50	29/10/2014									1.888,50	Não	Sim	OK	0,00
4T14	Supervisão Ambiental (Restauração)	100	Nota de Lançamento	14/10/2014	GROEN	17.444.459/0001-87	13ª e 14ª Medições	268	11.106,18	11.106,18	29/10/2014									11.106,18	Não	Sim	OK	0,00
4T14	Supervisão Ambiental (Restauração)	100	Nota de Lançamento	14/10/2014	GROEN	17.444.459/0001-87	13ª e 14ª Medições	269	11.196,10	11.196,10	29/10/2014									11.196,10	Não	Sim	OK	0,00
4T14	Supervisão Ambiental (Restauração)	100	Nota de Lançamento	14/10/2014	GROEN	17.444.459/0001-87	13ª e 14ª Medições	270	8.295,90	8.295,90	29/10/2014									8.295,90	Não	Sim	OK	0,00
4T14	Supervisão Ambiental (Restauração)	100	Nota de Lançamento	14/10/2014	GROEN	17.444.459/0001-87	13ª e 14ª Medições	271	30.418,32	30.418,32	29/10/2014									30.418,32	Não	Sim	OK	0,00
4T14	Supervisão Ambiental (Restauração)	100	Nota de Lançamento	14/10/2014	GROEN	17.444.459/0001-87	13ª e 14ª Medições	272	8.273,42	8.273,42	29/10/2014									8.273,42	Não	Sim	OK	0,00
4T14	Supervisão Ambiental (Restauração)	100	Nota de Lançamento	14/10/2014	GROEN	17.444.459/0001-87	13ª e 14ª Medições	273	6.879,52	6.879,52	29/10/2014									6.879,52	Não	Sim	OK	0,00
4T14	Supervisão Ambiental (Restauração)	100	Nota de Lançamento	14/10/2014	GROEN	17.444.459/0001-87	13ª e 14ª Medições	274	13.376,86	13.376,86	29/10/2014									13.376,86	Não	Sim	OK	0,00
4T14	Supervisão Ambiental (Restauração)	100	Nota de Lançamento	14/10/2014	GROEN	17.444.459/0001-87	13ª e 14ª Medições	275	7.756,34	7.756,34	29/10/2014									7.756,34	Não	Sim	OK	0,00
4T14	Supervisão Ambiental (Restauração)	100	Nota de Lançamento	14/10/2014	GROEN	17.444.459/0001-87	13ª e 14ª Medições	276	3.754,52	3.754,52	29/10/2014									3.754,52	Não	Sim	OK	0,00
4T14	Supervisão Ambiental (Restauração)	100	Nota de Lançamento	14/10/2014	GROEN	17.444.459/0001-87	13ª e 14ª Medições	277	8.588,18	8.588,18	29/10/2014									8.588,18	Não	Sim	OK	0,00
2T14	MS-395: Anaurilândia / Bataguassu	113	Nota Fiscal	09/05/2014	EQUIPE ENGENHARIA LTDA	82.595.174/0001-09	8º e 9ª Medição	1227	519.512,87	519.512,87	13/05/2014									519.512,87	Não	Sim	OK	0,00
2T14	MS-395: Anaurilândia / Bataguassu	113	Nota Fiscal	04/06/2014	EQUIPE ENGENHARIA LTDA	82.595.174/0001-09	10ª medição	1239	25.167,55	25.167,55	23/06/2014									25.167,55	Não	Sim	OK	0,00
2T14	MS-395: Anaurilândia / Bataguassu	113	Nota Fiscal	04/06/2014	EQUIPE ENGENHARIA LTDA	82.595.174/0001-09	10ª medição	1240	24.570,69	24.570,69	23/06/2014									24.570,69	Não	Sim	OK	0,00
3T14	MS-162/355: Quebra Coco / Dois Irmãos do Burititi - Lote 01	113	Nota Fiscal	11/07/2014	DMP	07.127.846/0001-36	12ª Medição	275	179.151,03	179.151,03	26/12/2014									**179.151,03**	Sim	Sim	OK	0,00
3T14	Gerenciamento (MS-040)	113	Nota Fiscal	23/07/2014	CPR - CONSULTORIA E PROJETOS RODOF	03.796.810/0001-94	14ª Medição	474	65.901,55	65.901,55	11/08/2014									65.901,55	Não	Sim	OK	0,00
3T14	Gerenciamento (MS-040)	113	Nota Fiscal	23/07/2014	CPR - CONSULTORIA E PROJETOS RODOF	03.796.810/0001-94	14ª Medição	475	33.579,41	33.579,41	11/08/2014									33.579,41	Não	Sim	OK	0,00
3T14	Gerenciamento (MS-040)	113	Nota Fiscal	23/07/2014	CPR - CONSULTORIA E PROJETOS RODOF	03.796.810/0001-94	14ª Medição	476	75.138,94	10.793,28	11/08/2014	52.995,31	26/12/2014	8.730,99	26/12/2014			2.619,36	26/12/2014	75.138,94	Não	Sim	OK	0,00
4T14	MS-040: Campo Grande / Santa Rita do Pardo - Lote 10	100	Nota Fiscal	22/12/2014	CGR ENGENHARIA	37.546.967/0001-83	16ª Medição	1671	629.336,43	613.810,44	26/12/2014			12.586,73	24/12/2014	2.939,26	24/12/2014			629.336,43	Não	Sim	OK	0,00
4T14	MS-040: Campo Grande / Santa Rita do Pardo - Lote 10	100	Nota Fiscal	22/12/2014	ENCALSO CONSTRUÇÕES	55.333.769/0001-13	16ª Medição	2411	247.286,45	240.624,36	26/12/2014			4.945,73	24/12/2014	1.716,36	24/12/2014			247.286,45	Não	Sim	OK	0,00
4T14	MS-162/355: Quebra Coco / Dois Irmãos do Burititi - Lote 01	113	Nota Fiscal	18/08/2014	DMP	07.127.846/0001-36	13ª Medição	279	382.199,93	382.199,93	26/12/2014									382.199,93	Não	Sim	OK	0,00
4T14	MS-162/355: Quebra Coco / Dois Irmãos do Burititi - Lote 01	113	Nota Fiscal	18/08/2014	DMP	07.127.846/0001-36	13ª Medição	280	242.309,76	218.043,18	26/12/2014			12.490,20	26/12/2014	11.776,38	26/12/2014			242.309,76	Não	Sim	OK	0,00
4T14	MS-320: Pouso Alto/ Entr. MS-377 - Lote 08	113	Nota Fiscal	20/12/2014	ALVORADA	02.011.044/0001-42	15ª Medição	692	102.753,70	100.698,63	26/12/2014			2.055,07	26/12/2014					102.753,70	Não	Sim	OK	0,00
4T14	Gerenciamento (MS-040)	113	Nota Fiscal	05/08/2014	CPR - CONSULTORIA E PROJETOS RODOF	03.796.810/0001-94	15ª Medição	477	75.138,94	75.138,94	26/12/2014									**75.138,94**	Sim	Sim	OK	0,00
4T14	Gerenciamento (MS-040)	113	Nota Fiscal	05/08/2014	CPR - CONSULTORIA E PROJETOS RODOF	03.796.810/0001-94	15ª Medição	478	33.579,41	33.579,41	26/12/2014									**33.579,41**	Sim	Sim	OK	0,00
4T14	Gerenciamento (MS-040)	113	Nota Fiscal	05/08/2014	CPR - CONSULTORIA E PROJETOS RODOF	03.796.810/0001-94	15ª Medição	479	65.901,55	54.551,27	26/12/2014			8.730,99	26/12/2014			2.619,29	26/12/2014	**65.901,55**	Sim	Sim	OK	0,00
4T14	Gerenciamento (MS-040)	113	Nota Fiscal	05/09/2014	CPR - CONSULTORIA E PROJETOS RODOF	03.796.810/0001-94	16ª Medição	483	75.138,94	75.138,94	26/12/2014									**75.138,94**	Sim	Sim	OK	0,00
4T14	Gerenciamento (MS-040)	113	Nota Fiscal	05/09/2014	CPR - CONSULTORIA E PROJETOS RODOF	03.796.810/0001-94	16ª Medição	484	33.579,41	33.579,41	26/12/2014									**33.579,41**	Sim	Sim	OK	0,00
4T14	Gerenciamento (MS-040)	113	Nota Fiscal	05/09/2014	CPR - CONSULTORIA E PROJETOS RODOF	03.796.810/0001-94	16ª Medição	485	65.901,55	54.551,27	26/12/2014			8.730,99	26/12/2014			2.619,29	26/12/2014	**65.901,55**	Sim	Sim	OK	0,00
4T14	Gerenciamento (MS-180, MS-162 (Av. Guaicurus), MS-274)	113	Nota Fiscal	03/09/2014	EGA CONSTRUÇÕES E INTERMEDIAÇÕES	08.414.841/0001-57	16ª Medição	168	17.406,24	5.509,24	26/12/2014			9.151,54	26/12/2014			2.745,46	26/12/2014	17.406,24	Não	Sim	OK	0,00
4T14	Gerenciamento (MS-180, MS-162 (Av. Guaicurus), MS-274)	113	Nota Fiscal	03/09/2014	EGA CONSTRUÇÕES E INTERMEDIAÇÕES	08.414.841/0001-57	16ª Medição	169	21.066,87	21.066,87	26/12/2014									21.066,87	Não	Sim	OK	0,00
4T14	Gerenciamento (MS-180, MS-162 (Av. Guaicurus), MS-274)	113	Nota Fiscal	03/09/2014	EGA CONSTRUÇÕES E INTERMEDIAÇÕES	08.414.841/0001-57	16ª Medição	170	106.853,49	106.853,49	26/12/2014									106.853,49	Não	Sim	OK	0,00
4T14	Gerenciamento (MS-180, MS-162 (Av. Guaicurus), MS-274)	113	Nota Fiscal	03/09/2014	EGA CONSTRUÇÕES E INTERMEDIAÇÕES	08.414.841/0001-57	16ª Medição	171	17.497,76	17.497,76	26/12/2014									17.497,76	Não	Sim	OK	0,00
4T14	Gerenciamento (MS-180, MS-162 (Av. Guaicurus), MS-274)	113	Nota Fiscal	03/09/2014	EGA CONSTRUÇÕES E INTERMEDIAÇÕES	08.414.841/0001-57	16ª Medição	172	20.206,62	20.206,62	26/12/2014									20.206,62	Não	Sim	OK	0,00
4T14	MS-112: Inocência / Cassilândia - Lote 03	113	Nota Fiscal	25/09/2014	SANCHES TRIPOLONI	53.503.652/0001-05	15ª Medição	2512	391.616,37	391.616,37	26/12/2014									391.616,37	Não	Sim	OK	0,00
4T14	MS-112: Inocência / Cassilândia - Lote 03	113	Nota Fiscal	09/10/2014	SANCHES TRIPOLONI	53.503.652/0001-05	16ª Medição	2555	1.075.641,04	1.075.641,04	27/11/2014									1.075.641,04	Não	Sim	OK	0,00
4T14	MS-112: Inocência / Cassilândia - Lote 03	113	Nota Fiscal	09/10/2014	SANCHES TRIPOLONI	53.503.652/0001-05	16ª Medição	2556	26.858,85	26.858,85	23/12/2014									26.858,85	Não	Sim	OK	0,00
4T14	MS-112: Inocência / Cassilândia - Lote 03	113	Nota Fiscal	09/10/2014	SANCHES TRIPOLONI	53.503.652/0001-05	16ª Medição	2557	1.983.952,19	1.983.952,19	27/11/2014									1.983.952,19	Não	Sim	OK	0,00
4T14	MS-040: Campo Grande / Santa Rita do Pardo - Lote 04	113	Nota Fiscal	04/09/2014	EQUIPE ENGENHARIA LTDA	82.595.174/0001-09	14ª Medição	1296	3.103.194,64	2.800.000,00	26/12/2014	303.194,64	26/12/2014							3.103.194,64	Não	Sim	OK	0,00
4T14	MS-040: Campo Grande / Santa Rita do Pardo - Lote 04	113	Nota Fiscal	06/10/2014	EQUIPE ENGENHARIA LTDA	82.595.174/0001-09	15ª Medição	1313	406.834,90	406.834,90	26/12/2014									406.834,90	Não	Sim	OK	0,00
4T14	MS-320: Pouso Alto/ Entr. MS-377 - Lote 07	113	Nota Fiscal	09/12/2014	COPLAN CONSTRUTORA	49.681.778/0001-00	16ª Medição	309	456.428,31	384.727,25	29/12/2014	45.000,00	29/12/2014	9.128,57	29/12/2014	17.572,49	29/12/2014			456.428,31	Não	Sim	OK	0,00
4T14	Supervisão Ambiental (Pavimentação)	113	Nota Fiscal	23/12/2014	CITTA	07.477.494/0001-49	16ª Medição	1086	25.312,72	25.312,72	29/12/2014									**25.312,72**	Sim	Sim	OK	0,00
4T14	Supervisão Ambiental (Pavimentação)	113	Nota Fiscal	23/12/2014	CITTA	07.477.494/0001-49	16ª Medição	1087	9.237,98	9.237,98	29/12/2014									**9.237,98**	Sim	Sim	OK	0,00
4T14	Supervisão Ambiental (Pavimentação)	113	Nota Fiscal	23/12/2014	CITTA	07.477.494/0001-49	16ª Medição	1088	7.370,37	7.370,37	29/12/2014									**7.370,37**	Sim	Sim	OK	0,00
4T14	Supervisão Ambiental (Pavimentação)	113	Nota Fiscal	23/12/2014	CITTA	07.477.494/0001-49	16ª Medição	1089	16.641,70	16.641,70	29/12/2014									**16.641,70**	Sim	Sim	OK	0,00
4T14	Supervisão Ambiental (Pavimentação)	113	Nota Fiscal	23/12/2014	CITTA	07.477.494/0001-49	16ª Medição	1090	19.876,65	19.876,65	29/12/2014				

		EMPENHO	DOCUMENTO FISCAL					COMPROVANTE DE PAGAMENTO													Check BNDES			
Nº RED	Produto	Fonte de Recursos	Tipo Documento	Data emissão	Fornecedor/Prestador de Serviço	CNPJ/CPF	Breve descrição do produto / serviço	Nº Documento	Valor Bruto Total (R$)	Valor Liq Fornecedor 1º parcela (R$)	Data pagamento 1	Valor Liq Fornecedor 2º parcela (R$)	Data pagamento 2	ISS (R$)	Data pagamento ISS	INSS (R$)	Data pagamento INSS	Retenções Federais e ajustes (R$)	Data pagamento RF	Total Pagamentos (R$)	Verificação Amostral BNDES	Aceite BNDES	Check Valor Total do Documento Fiscal x Comprovante de Pagamento	Diferença NF Comp Pgt
4T14	Supervisão Ambiental (Pavimentação)	113	Nota Fiscal	23/12/2014	CITTA	07.477.494/0001-49	16ª Medição	1101	3.001,51	3.001,51	29/12/2014									**3.001,51**	Sim	Sim	OK	0,00
4T14	Supervisão Ambiental (Pavimentação)	113	Nota Fiscal	23/12/2014	CITTA	07.477.494/0001-49	16ª Medição	1102	12.906,49	12.906,49	29/12/2014									**12.906,49**	Sim	Sim	OK	0,00
4T14	Supervisão Ambiental (Pavimentação)	113	Nota Fiscal	23/12/2014	CITTA	07.477.494/0001-49	16ª Medição	1103	5.736,22	5.736,22	29/12/2014									**5.736,22**	Sim	Sim	OK	0,00
4T14	Supervisão Ambiental (Pavimentação)	113	Nota Fiscal	23/12/2014	CITTA	07.477.494/0001-49	16ª Medição	1104	6.669,99	6.669,99	29/12/2014									**6.669,99**	Sim	Sim	OK	0,00
4T14	MS-162: Dourados / Av. Guaicurus	113	Nota Fiscal	26/11/2014	Guizardi Junior Construtora	36.912.947/0001-16	8ª a 12ª Medição	143	4.517.149,71	4.517.149,71	30/12/2014									**4.517.149,71**	Sim	Sim	OK	0,00
4T14	MS-162: Dourados / Av. Guaicurus	113	Nota Fiscal	26/11/2014	Guizardi Junior Construtora	36.912.947/0001-16	8ª a 12ª Medição	170	224.222,74	100.705,03	30/12/2014			123.517,71	30/12/2014					**224.222,74**	Sim	Sim	OK	0,00
4T14	MS-162: Dourados / Av. Guaicurus	113	Nota Fiscal	26/11/2014	Guizardi Junior Construtora	36.912.947/0001-16	8ª a 12ª Medição	171	6.505,23	6.505,23	30/12/2014									**6.505,23**	Sim	Sim	OK	0,00
4T14	MS-162: Dourados / Av. Guaicurus	113	Nota Fiscal	26/11/2014	Guizardi Junior Construtora	36.912.947/0001-16	8ª a 12ª Medição	172	29.245,86	29.245,86	30/12/2014									**29.245,86**	Sim	Sim	OK	0,00
4T14	MS-162: Dourados / Av. Guaicurus	113	Nota Fiscal	26/11/2014	Guizardi Junior Construtora	36.912.947/0001-16	8ª a 12ª Medição	173	12.308,42	12.308,42	30/12/2014									**12.308,42**	Sim	Sim	OK	0,00
4T14	MS-162: Dourados / Av. Guaicurus	113	Nota Fiscal	26/11/2014	Guizardi Junior Construtora	36.912.947/0001-16	8ª a 12ª Medição	175	3.836.887,89	3.836.887,89	30/12/2014									**3.836.887,89**	Sim	Sim	OK	0,00
2T14	Gerenciamento (MS-295, MS-160, MS-384)	241		20/01/2014	SISTEMA PRI ENGENHARIA LTDA	50.861.616/0001-25	8ª Medição	17397	16.458,08	16.458,08	29/01/2014									16.458,08	Não	Sim	OK	0,00
2T14	Gerenciamento (MS-295, MS-160, MS-384)	241		20/01/2014	SISTEMA PRI ENGENHARIA LTDA	50.861.616/0001-25	8ª Medição	17398	15.877,89	15.877,89	29/01/2014									15.877,89	Não	Sim	OK	0,00
2T14	Gerenciamento (MS-295, MS-160, MS-384)	241		20/01/2014	SISTEMA PRI ENGENHARIA LTDA	50.861.616/0001-25	8ª Medição	17399	25.587,06	25.587,06	29/01/2014									25.587,06	Não	Sim	OK	0,00
2T14	Gerenciamento (MS-295, MS-160, MS-384)	241		20/01/2014	SISTEMA PRI ENGENHARIA LTDA	50.861.616/0001-25	8ª Medição	17400	30.394,91	30.394,91	29/01/2014									30.394,91	Não	Sim	OK	0,00
2T14	Gerenciamento (MS-295, MS-160, MS-384)	241		20/01/2014	SISTEMA PRI ENGENHARIA LTDA	50.861.616/0001-25	8ª Medição	17401	5.072,80	5.072,80	29/01/2014									5.072,80	Não	Sim	OK	0,00
2T14	Gerenciamento (MS-295, MS-160, MS-384)	241		20/01/2014	SISTEMA PRI ENGENHARIA LTDA	50.861.616/0001-25	8ª Medição	17402	68.116,34	68.116,34	29/01/2014									68.116,34	Não	Sim	OK	0,00
2T14	Gerenciamento (MS-295, MS-160, MS-384)	241		20/01/2014	SISTEMA PRI ENGENHARIA LTDA	50.861.616/0001-25	8ª Medição	17403	6.994,52	6.994,52	29/01/2014									6.994,52	Não	Sim	OK	0,00
2T14	Gerenciamento (MS-295, MS-160, MS-384)	241		20/01/2014	SISTEMA PRI ENGENHARIA LTDA	50.861.616/0001-25	8ª Medição	17404	7.934,43	7.934,43	29/01/2014									7.934,43	Não	Sim	OK	0,00
2T14	Gerenciamento (MS-295, MS-160, MS-384)	241		20/01/2014	SISTEMA PRI ENGENHARIA LTDA	50.861.616/0001-25	8ª Medição	17405	21.254,36	21.254,36	29/01/2014									21.254,36	Não	Sim	OK	0,00
2T14	Gerenciamento (MS-295, MS-160, MS-384)	241		14/02/2014	SISTEMA PRI ENGENHARIA LTDA	50.861.616/0001-25	9ª Medição	17538	16.458,08	16.458,08	24/02/2014									16.458,08	Não	Sim	OK	0,00
2T14	Gerenciamento (MS-295, MS-160, MS-384)	241		14/02/2014	SISTEMA PRI ENGENHARIA LTDA	50.861.616/0001-25	9ª Medição	17539	15.877,89	15.877,89	24/02/2014									15.877,89	Não	Sim	OK	0,00
2T14	Gerenciamento (MS-295, MS-160, MS-384)	241		14/02/2014	SISTEMA PRI ENGENHARIA LTDA	50.861.616/0001-25	9ª Medição	17540	25.587,06	25.587,06	24/02/2014									25.587,06	Não	Sim	OK	0,00
2T14	Gerenciamento (MS-295, MS-160, MS-384)	241		14/02/2014	SISTEMA PRI ENGENHARIA LTDA	50.861.616/0001-25	9ª Medição	17541	30.394,91	30.394,91	24/02/2014									30.394,91	Não	Sim	OK	0,00
2T14	Gerenciamento (MS-295, MS-160, MS-384)	241		14/02/2014	SISTEMA PRI ENGENHARIA LTDA	50.861.616/0001-25	9ª Medição	17542	5.072,80	5.072,80	24/02/2014									5.072,80	Não	Sim	OK	0,00
2T14	Gerenciamento (MS-295, MS-160, MS-384)	241		14/02/2014	SISTEMA PRI ENGENHARIA LTDA	50.861.616/0001-25	9ª Medição	17543	68.116,34	68.116,34	24/02/2014									68.116,34	Não	Sim	OK	0,00
2T14	Gerenciamento (MS-295, MS-160, MS-384)	241		14/02/2014	SISTEMA PRI ENGENHARIA LTDA	50.861.616/0001-25	9ª Medição	17544	6.994,52	6.994,52	24/02/2014									6.994,52	Não	Sim	OK	0,00
2T14	Gerenciamento (MS-295, MS-160, MS-384)	241		14/02/2014	SISTEMA PRI ENGENHARIA LTDA	50.861.616/0001-25	9ª Medição	17545	7.934,43	7.934,43	24/02/2014									7.934,43	Não	Sim	OK	0,00
2T14	Gerenciamento (MS-295, MS-160, MS-384)	241		14/02/2014	SISTEMA PRI ENGENHARIA LTDA	50.861.616/0001-25	9ª Medição	17546	21.254,36	21.254,36	24/02/2014									21.254,36	Não	Sim	OK	0,00
2T14	Gerenciamento (MS-295, MS-160, MS-384)	241		12/03/2014	SISTEMA PRI ENGENHARIA LTDA	50.861.616/0001-25	10ª Medição	17707	16.232,47	16.232,47	20/03/2014									16.232,47	Não	Sim	OK	0,00
2T14	Gerenciamento (MS-295, MS-160, MS-384)	241		12/03/2014	SISTEMA PRI ENGENHARIA LTDA	50.861.616/0001-25	10ª Medição	17708	15.660,23	15.660,23	20/03/2014									15.660,23	Não	Sim	OK	0,00
2T14	Gerenciamento (MS-295, MS-160, MS-384)	241		12/03/2014	SISTEMA PRI ENGENHARIA LTDA	50.861.616/0001-25	10ª Medição	17709	25.236,31	25.236,31	20/03/2014									25.236,31	Não	Sim	OK	0,00
2T14	Gerenciamento (MS-295, MS-160, MS-384)	241		12/03/2014	SISTEMA PRI ENGENHARIA LTDA	50.861.616/0001-25	10ª Medição	17710	29.978,25	29.978,25	20/03/2014									29.978,25	Não	Sim	OK	0,00
2T14	Gerenciamento (MS-295, MS-160, MS-384)	241		12/03/2014	SISTEMA PRI ENGENHARIA LTDA	50.861.616/0001-25	10ª Medição	17711	5.003,26	5.003,26	20/03/2014									5.003,26	Não	Sim	OK	0,00
2T14	Gerenciamento (MS-295, MS-160, MS-384)	241		12/03/2014	SISTEMA PRI ENGENHARIA LTDA	50.861.616/0001-25	10ª Medição	17712	67.182,60	67.182,60	20/03/2014									67.182,60	Não	Sim	OK	0,00
2T14	Gerenciamento (MS-295, MS-160, MS-384)	241		12/03/2014	SISTEMA PRI ENGENHARIA LTDA	50.861.616/0001-25	10ª Medição	17713	6.898,64	6.898,64	20/03/2014									6.898,64	Não	Sim	OK	0,00
2T14	Gerenciamento (MS-295, MS-160, MS-384)	241		12/03/2014	SISTEMA PRI ENGENHARIA LTDA	50.861.616/0001-25	10ª Medição	17714	7.825,66	7.825,66	20/03/2014									7.825,66	Não	Sim	OK	0,00
2T14	Gerenciamento (MS-295, MS-160, MS-384)	241		12/03/2014	SISTEMA PRI ENGENHARIA LTDA	50.861.616/0001-25	10ª Medição	17715	20.963,01	20.963,01	20/03/2014									20.963,01	Não	Sim	OK	0,00
2T14	Gerenciamento (MS-295, MS-160, MS-384)	241		10/04/2014	SISTEMA PRI ENGENHARIA LTDA	50.861.616/0001-25	11ª Medição	17847	16.232,47	16.232,47	10/04/2014									16.232,47	Não	Sim	OK	0,00
2T14	Gerenciamento (MS-295, MS-160, MS-384)	241		10/04/2014	SISTEMA PRI ENGENHARIA LTDA	50.861.616/0001-25	11ª Medição	17848	15.660,23	15.660,23	10/04/2014									15.660,23	Não	Sim	OK	0,00
2T14	Gerenciamento (MS-295, MS-160, MS-384)	241		10/04/2014	SISTEMA PRI ENGENHARIA LTDA	50.861.616/0001-25	11ª Medição	17849	25.236,31	25.236,31	10/04/2014									25.236,31	Não	Sim	OK	0,00
2T14	Gerenciamento (MS-295, MS-160, MS-384)	241		10/04/2014	SISTEMA PRI ENGENHARIA LTDA	50.861.616/0001-25	11ª Medição	17850	29.978,25	29.978,25	10/04/2014									29.978,25	Não	Sim	OK	0,00
2T14	Gerenciamento (MS-295, MS-160, MS-384)	241		10/04/2014	SISTEMA PRI ENGENHARIA LTDA	50.861.616/0001-25	11ª Medição	17851	5.003,26	5.003,26	10/04/2014									5.003,26	Não	Sim	OK	0,00
2T14	Gerenciamento (MS-295, MS-160, MS-384)	241		10/04/2014	SISTEMA PRI ENGENHARIA LTDA	50.861.616/0001-25	11ª Medição	17852	67.182,60	67.182,60	10/04/2014									67.182,60	Não	Sim	OK	0,00
2T14	Gerenciamento (MS-295, MS-160, MS-384)	241		10/04/2014	SISTEMA PRI ENGENHARIA LTDA	50.861.616/0001-25	11ª Medição	17853	6.898,64	6.898,64	10/04/2014									6.898,64	Não	Sim	OK	0,00
2T14	Gerenciamento (MS-295, MS-160, MS-384)	241		10/04/2014	SISTEMA PRI ENGENHARIA LTDA	50.861.616/0001-25	11ª Medição	17854	7.825,66	7.825,66	10/04/2014									7.825,66	Não	Sim	OK	0,00
2T14	Gerenciamento (MS-295, MS-160, MS-384)	241		10/04/2014	SISTEMA PRI ENGENHARIA LTDA	50.861.616/0001-25	11ª Medição	17855	20.963,01	20.963,01	10/04/2014									20.963,01	Não	Sim	OK	0,00
2T14	Gerenciamento (MS-295, MS-160, MS-384)	241		15/05/2014	SISTEMA PRI ENGENHARIA LTDA	50.861.616/0001-25	12ª Medição	18057	16.232,47	16.232,47	29/05/2014									16.232,47	Não	Sim	OK	0,00
2T14	Gerenciamento (MS-295, MS-160, MS-384)	241		15/05/2014	SISTEMA PRI ENGENHARIA LTDA	50.861.616/0001-25	12ª Medição	18058	15.660,23	15.660,23	29/05/2014									15.660,23	Não	Sim	OK	0,00
2T14	Gerenciamento (MS-295, MS-160, MS-384)	241		15/05/2014	SISTEMA PRI ENGENHARIA LTDA	50.861.616/0001-25	12ª Medição	18059	25.236,31	25.236,31	29/05/2014									25.236,31	Não	Sim	OK	0,00
2T14	Gerenciamento (MS-295, MS-160, MS-384)	241		15/05/2014	SISTEMA PRI ENGENHARIA LTDA	50.861.616/0001-25	12ª Medição	18060	29.978,25	29.978,25	29/05/2014									29.978,25	Não	Sim	OK	0,00
2T14	Gerenciamento (MS-295, MS-160, MS-384)	241		15/05/2014	SISTEMA PRI ENGENHARIA LTDA	50.861.616/0001-25	12ª Medição	18061	5.003,26	5.003,26	29/05/2014									5.003,26	Não	Sim	OK	0,00
2T14	Gerenciamento (MS-295, MS-160, MS-384)	241		15/05/2014	SISTEMA PRI ENGENHARIA LTDA	50.861.616/0001-25	12ª Medição	18062	67.182,60	67.182,60	29/05/2014									67.182,60	Não	Sim	OK	0,00
2T14	Gerenciamento (MS-295, MS-160, MS-384)	241		15/05/2014	SISTEMA PRI ENGENHARIA LTDA	50.861.616/0001-25	12ª Medição	18063	6.898,64	6.898,64	29/05/2014									6.898,64	Não	Sim	OK	0,00
2T14	Gerenciamento (MS-295, MS-160, MS-384)	241		15/05/2014	SISTEMA PRI ENGENHARIA LTDA	50.861.616/0001-25	12ª Medição	18064	7.825,66	7.825,66	29/05/2014									7.825,66	Não	Sim	OK	0,00
2T14	Gerenciamento (MS-295, MS-160, MS-384)	241		15/05/2014	SISTEMA PRI ENGENHARIA LTDA	50.861.616/0001-25	12ª Medição	18065	20.963,01	20.963,01	29/05/2014									20.963,01	Não	Sim	OK	0,00
3T14	Gerenciamento (MS-295, MS-160, MS-384)	241		20/08/2014	SISTEMA PRI ENGENHARIA LTDA	50.861.616/0001-25	13ª, 14ª e 15ª Medição	18866	39.846,19	39.846,19	02/09/2014									39.846,19	Não	Sim	OK	0,00
3T14	Gerenciamento (MS-295, MS-160, MS-384)	241		20/08/2014	SISTEMA PRI ENGENHARIA LTDA	50.861.616/0001-25	13ª, 14ª e 15ª Medição	18867	38.441,49	38.441,49	02/09/2014									38.441,49	Não	Sim	OK	0,00
3T14	Gerenciamento (MS-295, MS-160, MS-384)	241		20/08/2014	SISTEMA PRI ENGENHARIA LTDA	50.861.616/0001-25	13ª, 14ª e 15ª Medição	18868	61.948,11	61.948,11	02/09/2014									61.948,11	Não	Sim	OK	0,00
3T14	Gerenciamento (MS-295, MS-160, MS-384)	241		20/08/2014	SISTEMA PRI ENGENHARIA LTDA	50.861.616/0001-25	13ª, 14ª e 15ª Medição	18869	73.588,25	73.588,25	02/09/2014									73.588,25	Não	Sim	OK	0,00
3T14	Gerenciamento (MS-295, MS-160, MS-384)	241		20/08/2014	SISTEMA PRI ENGENHARIA LTDA	50.861.616/0001-25	13ª, 14ª e 15ª Medição	18870	12.281,60	12.281,60	02/09/2014									12.281,60	Não	Sim	OK	0,00
3T14	Gerenciamento (MS-295, MS-160, MS-384)	241		20/08/2014	SISTEMA PRI ENGENHARIA LTDA	50.861.616/0001-25	13ª, 14ª e 15ª Medição	18871	164.914,56	164.914,56	02/09/2014									164.914,56	Não	Sim	OK	0,00
3T14	Gerenciamento (MS-295, MS-160, MS-384)	241		20/08/2014	SISTEMA PRI ENGENHARIA LTDA	50.861.616/0001-25	13ª, 14ª e 15ª Medição	18872	16.934,24	16.934,24	02/09/2014									16.934,24	Não	Sim	OK	0,00
3T14	Gerenciamento (MS-295, MS-160, MS-384)	241		20/08/2014	SISTEMA PRI ENGENHARIA LTDA	50.861.616/0001-25	13ª, 14ª e 15ª Medição	18873	19.209,82	19.209,82	02/09/2014									19.209,82	Não	Sim	OK	0,00
3T14	Gerenciamento (MS-295, MS-160, MS-384)	241		20/08/2014	SISTEMA PRI ENGENHARIA LTDA	50.861.616/0001-25	13ª, 14ª e 15ª Medição	18874	51.458,35	51.458,35	02/09/2014									51.458,35	Não	Sim	OK	0,00
4T14	Gerenciamento (MS-295, MS-160, MS-384)	241		23/09/2014	SISTEMA PRI ENGENHARIA LTDA	50.861.616/0001-25	16ª Medição	19131	11.806,86	11.806,86	30/12/2014									**11.806,86**	Sim	Sim	OK	0,00
4T14	Gerenciamento (MS-295, MS-160, MS-384)	241		23/09/2014	SISTEMA PRI ENGENHARIA LTDA	50.861.616/0001-25	16ª Medição	19132	11.390,63	11.390,63	30/12/2014									**11.390,63**	Sim	Sim	OK	0,00
4T14	Gerenciamento (MS-295, MS-160, MS-384)	241		23/09/2014	SISTEMA PRI ENGENHARIA LTDA	50.861.616/0001-25	16ª Medição	19133	18.355,90	18.355,90	30/12/2014									**18.355,90**	Sim	Sim	OK	0,00
4T14	Gerenciamento (MS-295, MS-160, MS-384)	241		23/09/2014	SISTEMA PRI ENGENHARIA LTDA	50.861.616/0001-25	16ª Medição	19134	21.805,00	21.805,00	30/12/2014									**21.805,00**	Sim	Sim	OK	0,00
4T14	Gerenciamento (MS-295, MS-160, MS-384)	241		23/09/2014	SISTEMA PRI ENGENHARIA LTDA	50.861.616/0001-25	16ª Medição	19135	3.639,17	3.639,17	30/12/2014									**3.639,17**	Sim	Sim	OK	0,00
4T14	Gerenciamento (MS-295, MS-160, MS-384)	241		23/09/2014	SISTEMA PRI ENGENHARIA LTDA	50.861.616/0001-25	16ª Medição	19136	32.583,92	32.583,92	30/12/2014									**32.583,92**	Sim	Sim	OK	0,00
4T14	Gerenciamento (MS-295, MS-160, MS-384)	113		23/09/2014	SISTEMA PRI ENGENHARIA LTDA	50.861.616/0001-25	16ª Medição	19136	16.282,06	16.282,06	30/12/2014									**16.282,06**	Sim	Sim	OK	0,00
4T14	Gerenciamento (MS-295, MS-160, MS-384)	113		23/09/2014	SISTEMA PRI ENGENHARIA LTDA	50.861.616/0001-25	16ª Medição	19137	5.017,80	5.017,80	30/12/2014									**5.017,80**	Sim	Sim	OK	0,00
4T14	Gerenciamento (MS-295, MS-160, MS-384)	113		23/09/2014	SISTEMA PRI ENGENHARIA LTDA	50.861.616/0001-25	16ª Medição	19138	5.692,08	5.692,08	30/12/2014									**5.692,08**	Sim	Sim	OK	0,00
4T14	Gerenciamento (MS-295, MS-160, MS-384)	113		23/09/2014	SISTEMA PRI ENGENHARIA LTDA	50.861.616/0001-25	16ª Medição	19139	15.247,67	15.247,67	30/12/2014									**15.247,67**	Sim	Sim	OK	0,00
4T14	Gerenciamento (MS-295, MS-160, MS-384)	113		23/09/2014	SISTEMA PRI ENGENHARIA LTDA	50.861.616/0001-25	17ª Medição	19305	7.821,73	7.821,73	30/12/2014									**7.821,73**	Sim	Sim	OK	0,00
4T14	Gerenciamento (MS-295, MS-160, MS-384)	113		23/09/2014	SISTEMA PRI ENGENHARIA LTDA	50.861.616/0001-25	17ª Medição	19306	7.546,00	7.546,00	30/12/2014									**7.546,00**	Sim	Sim	OK	0,00
4T14	Gerenciamento (MS-295, MS-160, MS-384)	113		23/09/2014	SISTEMA PRI ENGENHARIA LTDA	50.861.616/0001-25	17ª Medição	19307	12.160,30	12.160,30	30/12/2014									**12.160,30**	Sim	Sim	OK	0,00
4T14	Gerenciamento (MS-295, MS-160, MS-384)	113		23/09/2014	SISTEMA PRI ENGENHARIA LTDA	50.861.616/0001-25	17ª Medição	19308	14.445,24	14.445,24	30/12/2014									**14.445,24**	Sim	Sim	OK	0,00
4T14	Gerenciamento (MS-295, MS-160, MS-384)	113		23/09/2014	SISTEMA PRI ENGENHARIA LTDA	50.861.616/0001-25	17ª Medição	19309	2.410,85	2.410,85	30/12/2014									**2.410,85**	Sim	Sim	OK	0,00
4T14	Gerenciamento (MS-295, MS-160, MS-384)	113		23/09/2014	SISTEMA PRI ENGENHARIA LTDA	50.861.616/0001-25	17ª Medição	19310	32.372,43	32.372,43	30/12/2014									**32.372,43**	Sim	Sim	OK	0,00
4T14	Gerenciamento (MS-295, MS-160, MS-384)	113		23/09/2014	SISTEMA PRI ENGENHARIA LTDA	50.861.616/0001-25	17ª Medição	19311	3.324,16	3.324,16	30/12/2014									**3.324,16**	Sim	Sim	OK	0,00
4T14	Gerenciamento (MS-295, MS-160, MS-384)	113		23/09/2014	SISTEMA PRI ENGENHARIA LTDA	50.861.616/0001-25	17ª Medição	19312	3.770,85	3.770,85	30/12/2014									**3.770,85**	Sim	Sim	OK	0,00
4T14	Gerenciamento (MS-295, MS-160, MS-384)	113		23/09/2014	SISTEMA PRI ENGENHARIA LTDA	50.861.616/0001-25	17ª Medição	19313	10.101,20	10.101,20	30/12/2014									**10.101,20**	Sim	Sim	OK	0,00
4T14	Gerenciamento (MS-295, MS-160, MS-384)	113		10/12/2014	SISTEMA PRI ENGENHARIA LTDA	50.861.616/0001-25	18ª e 19ª Medição	19599	9.325,62	9.325,62	30/12/2014									**9.325,62**	Sim	Sim	OK	0,00
4T14	Gerenciamento (MS-295, MS-160, MS-384)	113		10/12/2014	SISTEMA PRI ENGENHARIA LTDA	50.861.616/0001-25	18ª e 19ª Medição	19600	8.996,87	8.996,87	30/12/2014									**8.996,87**	Sim	Sim	OK	0,00
4T14	Gerenciamento (MS-295, MS-160, MS-384)	113		10/12/2014	SISTEMA PRI ENGENHARIA LTDA	50.861.616/0001-25	18ª e 19ª Medição	19603	2.874,39	2.874,39	30/12/2014									**2.874,39**	Sim	Sim	OK	0,00
4T14	Gerenciamento (MS-295, MS-160, MS-384)	113		10/12/2014	SISTEMA PRI ENGENHARIA LTDA	50.861.616/0001-25	18ª e 19ª Medição	19604	38.596,70	38.596,70	30/12/2014									**38.596,70**	Sim	Sim	OK	0,00
4T14	Gerenciamento (MS-295, MS-160, MS-384)	113		23/12/2014	SISTEMA PRI ENGENHARIA LTDA	50.861.616/0001-25	18ª e 19ª Medição	19655	14.498,36	14.498,36	30/12/2014									**14.498,36**	Sim	Sim	OK	0,00
4T14	Gerenciamento (MS-295, MS-160, MS-384)	113		23/12/2014	SISTEMA PRI ENGENHARIA LTDA	50.861.616/0001-25	18ª e 19ª Medição	19656	17.222,63	17.222,63	30/12/2014									**17.222,63**	Sim	Sim	OK	0,00
4T14	Gerenciamento (MS-295, MS-160, MS-384)	113		23/12/2014	SISTEMA PRI ENGENHARIA LTDA	50.861.616/0001-25	18ª e 19ª Medição	19657	3.963,29	3.963,29	30/12/2014									**3.963,29**	Sim	Sim	OK	0,00
4T14	Gerenciamento (MS-295, MS-160, MS-384)	113		23/12/2014	SISTEMA PRI ENGENHARIA LTDA	50.861.616/0001-25	18ª e 19ª Medição	19658	4.495,87	4.495,87	30/12/2014									**4.495,87**	Sim	Sim	OK	0,00
4T14	Gerenciamento (MS-295, MS-160, MS-384)	113		23/12/2014	SISTEMA PRI ENGENHARIA LTDA	50.861.616/0001-25	18ª e 19ª Medição	19659	12.043,40	12.043,40	30/12/2014									**12.043,40**	Sim	Sim	OK	0,00
4T13	Gerenciamento (MS-395, MS-276/480, MS-162, MS-470, MS-	241	Nota Fiscal	20/08/2013	CONSEGV PLANEJAMENTO E OBRAS LTDA	26.853.267/0001-15	1ª a 4ª Medições	801	22.350,68	22.350,68	02/09/2013									22.350,68	Não	Sim	OK	0,00
4T13	Gerenciamento (MS-395, MS-276/480, MS-162, MS-470, MS-	241	Nota Fiscal	20/08/2013	CONSEGV PLANEJAMENTO E OBRAS LTDA	26.853.267/0001-15	1ª a 4ª Medições	802	14.409,53	14.409,53	02/09/2013									14.409,53	Não	Sim	OK	0,00
4T13	Gerenciamento (MS-395, MS-276/480, MS-162, MS-470, MS-	241	Nota Fiscal	20/08/2013	CONSEGV PLANEJAMENTO E OBRAS LTDA	26.853.267/0001-15	1ª a 4ª Medições	803	11.920,37	11.920,37	02/09/2013									11.920,37	Não	Sim	OK	0,00
4T13	Gerenciamento (MS-395, MS-276/480, MS-162, MS-470, MS-	241	Nota Fiscal	20/08/2013	CONSEGV PLANEJAMENTO E OBRAS LTDA	26.853.267/0001-15	1ª a 4ª Medições	804	63.024,88	63.024,88	02/09/2013									63.024,88	Não	Sim	OK	0,00
4T13	Gerenciamento (MS-395, MS-276/480, MS-162, MS-470, MS-	241	Nota Fiscal	20/08/2013	CONSEGV PLANEJAMENTO E OBRAS LTDA	26.853.267/0001-15	1ª a 4ª Medições	805	61.575,11	61.575,11	02/09/2013									61.575,11	Não	Sim	OK	0,00
4T13	Gerenciamento (MS-395, MS-276/480, MS-162, MS-470, MS-	241	Nota Fiscal	20/08/2013	CONSEGV PLANEJAMENTO E OBRAS LTDA	26.853.267/0001-15	1ª a 4ª Medições	806	43.090,48	43.090,48	02/09/2013									43.090,48	Não	Sim	OK	0,00
4T13	Gerenciamento (MS-395, MS-276/480, MS-162, MS-470, MS-	241	Nota Fiscal	20/08/2013	CONSEGV PLANEJAMENTO E OBRAS LTDA	26.853.267/0001-15	1ª a 4ª Medições	807	106.034,84	106.034,84	02/09/2013									106.034,84	Não	Sim	OK	0,00
4T13	Gerenciamento (MS-395, MS-276/480, MS-162, MS-470, MS-	241	Nota Fiscal	20/08/2013	CONSEGV PLANEJAMENTO E OBRAS LTDA	26.853.267/0001-15	1ª a 4ª Medições	808	45.990,05	45.990,05	02/09/2013									45.990,05	Não	Sim	OK	0,00
4T13	Gerenciamento (MS-395, MS-276/480, MS-162, MS-470, MS-	241	Nota Fiscal	20/08/2013	CONSEGV PLANEJAMENTO E OBRAS LTDA	26.853.267/0001-15	1ª a 4ª Medições	811

		EMPENHO	DOCUMENTO FISCAL					COMPROVANTE DE PAGAMENTO													Check BNDES			
Nº RED	Produto	Fonte de Recursos	Tipo Documento	Data emissão	Fornecedor/Prestador de Serviço	CNPJ/CPF	Breve descrição do produto / serviço	Nº Documento	Valor Bruto Total (R$)	Valor Liq Fornecedor 1º parcela (R$)	Data pagamento 1	Valor Liq Fornecedor 2º parcela (R$)	Data pagamento 2	ISS (R$)	Data pagamento ISS	INSS (R$)	Data pagamento INSS	Retenções Federais e ajustes (R$)	Data pagamento RF	Total Pagamentos (R$)	Verificação Amostral BNDES	Aceite BNDES	Check Valor Total do Documento Fiscal x Comprovante de Pagamento	Diferença NF Comp Pgt
?	Gerenciamento (MS-395, MS-276/480, MS-162, MS-470, MS-	241	Nota Fiscal	09/09/2014	CONSEGV PLANEJAMENTO E OBRAS LTDA	26.853.267/0001-15	9ª e 10ª Medições	852	7.877,90	7.877,90	30/12/2014									7.877,90	Não	Sim	OK	0,00
?	Gerenciamento (MS-395, MS-276/480, MS-162, MS-470, MS-	241	Nota Fiscal	09/09/2014	CONSEGV PLANEJAMENTO E OBRAS LTDA	26.853.267/0001-15	9ª e 10ª Medições	855	46.328,14	46.328,14	30/12/2014									46.328,14	Não	Sim	OK	0,00
?	Gerenciamento (MS-395, MS-276/480, MS-162, MS-470, MS-	241	Nota Fiscal	09/09/2014	CONSEGV PLANEJAMENTO E OBRAS LTDA	26.853.267/0001-15	9ª e 10ª Medições	856	32.420,60	32.420,60	30/12/2014									32.420,60	Não	Sim	OK	0,00
?	Gerenciamento (MS-395, MS-276/480, MS-162, MS-470, MS-	241	Nota Fiscal	09/09/2014	CONSEGV PLANEJAMENTO E OBRAS LTDA	26.853.267/0001-15	9ª e 10ª Medições	858	34.602,18	34.602,18	30/12/2014									34.602,18	Não	Sim	OK	0,00
?	Gerenciamento (MS-395, MS-276/480, MS-162, MS-470, MS-	241	Nota Fiscal	09/09/2014	CONSEGV PLANEJAMENTO E OBRAS LTDA	26.853.267/0001-15	9ª e 10ª Medições	859	13.547,23	13.547,23	30/12/2014									13.547,23	Não	Sim	OK	0,00
?	Gerenciamento (MS-395, MS-276/480, MS-162, MS-470, MS-	113	Nota Fiscal	09/09/2014	CONSEGV PLANEJAMENTO E OBRAS LTDA	26.853.267/0001-15	9ª e 10ª Medições	859	15.237,43	15.237,43	30/12/2014									15.237,43	Não	Sim	OK	0,00
4T14	MS-324: Água Clara / Córrego Barra Mansa	241	Nota Fiscal	04/07/2014	ENGEPAR	01.618.204/0001-53	12ª Medição	723	72.402,11	44.081,17	08/08/2014			28.320,94	08/08/2014					72.402,11	Não	Sim	OK	0,00
4T14	MS-324: Água Clara / Córrego Barra Mansa	115	Nota Fiscal	04/07/2014	ENGEPAR	01.618.204/0001-53	12ª Medição	723	1.343.644,80	1.343.644,80	08/08/2014									1.343.644,80	Não	Sim	OK	0,00
4T14	MS-324: Água Clara / Córrego Barra Mansa	241	Nota Fiscal	06/08/2014	ENGEPAR	01.618.204/0001-53	13ª Medição	724	1.468.483,42	1.437.665,71	08/08/2014			30.817,71	08/08/2014					1.468.483,42	Não	Sim	OK	0,00
4T14	MS-324: Água Clara / Córrego Barra Mansa	240	Nota Fiscal	06/08/2014	ENGEPAR	01.618.204/0001-53	13ª Medição	724	72.402,11	72.402,11	08/08/2014									72.402,11	Não	Sim	OK	0,00
4T14	MS-324: Água Clara / Córrego Barra Mansa	241	Nota Fiscal	08/12/2014	ENGEPAR	01.618.204/0001-53	16ª Medição	796	684.015,10	670.334,80	24/12/2014			13.680,30	24/12/2014					684.015,10	Não	Sim	OK	0,00
?	MS-276/MS-480: Batayporã / Anaurilândia - Entr. MS-276 / Pa	241		25/06/2014	EQUIPE ENGENHARIA LTDA	82.595.174/0001-09	21ª Medição	1247	56.653,46	56.653,46	03/07/2014									56.653,46	Não	Sim	OK	0,00
?	MS-276/MS-480: Batayporã / Anaurilândia - Entr. MS-276 / Pa	241		25/06/2014	EQUIPE ENGENHARIA LTDA	82.595.174/0001-09	21ª Medição	1248	23.027,92	21.155,40	17/07/2014			1.593,63	17/07/2014	278,89	17/07/2014			23.027,92	Não	Sim	OK	0,00
?	MS-276/MS-480: Batayporã / Anaurilândia - Entr. MS-276 / Pa	241		23/07/2014	EQUIPE ENGENHARIA LTDA	82.595.174/0001-09	22ª Medição	1270	55.826,64	53.981,46	08/08/2014			1.570,37	08/08/2014	274,81	08/08/2014			55.826,64	Não	Sim	OK	0,00
?	MS-276/MS-480: Batayporã / Anaurilândia - Entr. MS-276 / Pa	241		23/07/2014	EQUIPE ENGENHARIA LTDA	82.595.174/0001-09	22ª Medição	1271	22.691,84	22.691,84	31/07/2014									22.691,84	Não	Sim	OK	0,00
?	MS-276/MS-480: Batayporã / Anaurilândia - Entr. MS-276 / Pa	241		23/09/2014	EQUIPE ENGENHARIA LTDA	82.595.174/0001-09	24ª Medição	1306	57.070,70	57.070,70	02/10/2014									57.070,70	Não	Sim	OK	0,00
?	MS-276/MS-480: Batayporã / Anaurilândia - Entr. MS-276 / Pa	241		23/09/2014	EQUIPE ENGENHARIA LTDA	82.595.174/0001-09	24ª Medição	1307	23.197,52	21.311,22	02/10/2014			1.605,36	02/10/2014	280,94	02/10/2014			23.197,52	Não	Sim	OK	0,00
4T14	MS-276/MS-480: Batayporã / Anaurilândia - Entr. MS-276 / Pa	241		23/10/2014	EQUIPE ENGENHARIA LTDA	82.595.174/0001-09	25ª Medição	1320	485.983,20	485.983,20	30/10/2014									485.983,20	Não	Sim	OK	0,00
4T14	MS-276/MS-480: Batayporã / Anaurilândia - Entr. MS-276 / Pa	241		23/10/2014	EQUIPE ENGENHARIA LTDA	82.595.174/0001-09	25ª Medição	1321	197.537,47	181.474,74	10/11/2014			13.670,41	10/11/2014	2.392,32	10/11/2014			197.537,47	Não	Sim	OK	0,00
4T14	MS-276/MS-480: Batayporã / Anaurilândia - Entr. MS-276 / Pa	241		20/11/2014	EQUIPE ENGENHARIA LTDA	82.595.174/0001-09	26ª Medição	1344	86.814,39	86.814,39	02/12/2014									86.814,39	Não	Sim	OK	0,00
4T14	MS-276/MS-480: Batayporã / Anaurilândia - Entr. MS-276 / Pa	241		20/11/2014	EQUIPE ENGENHARIA LTDA	82.595.174/0001-09	26ª Medição	1345	35.287,42	32.418,02	17/12/2014			2.442,04	17/12/2014	427,36	17/12/2014			35.287,42	Não	Sim	OK	0,00
4T14	MS-276/MS-480: Batayporã / Anaurilândia - Entr. MS-276 / Pa	241		22/12/2014	EQUIPE ENGENHARIA LTDA	82.595.174/0001-09	27ª Medição	1370	87.223,97	84.359,04	30/12/2014			2.435,56	30/12/2014	429,37	30/12/2014			87.223,97	Não	Sim	OK	0,00
4T14	MS-276/MS-480: Batayporã / Anaurilândia - Entr. MS-276 / Pa	241		22/12/2014	EQUIPE ENGENHARIA LTDA	82.595.174/0001-09	27ª Medição	1371	35.453,90	35.453,90	24/12/2014									35.453,90	Não	Sim	OK	0,00
1T14	MS-147: Entr. Vila Rica / Culturama	113	Nota Fiscal	06/03/2014	TRANSENGE	36.798.718/0001-12	6ª Medição	851	439.707,41	381.239,87	24/10/2014			15.852,72	24/10/2014	42.614,82	24/10/2014			**439.707,41**	Sim	Sim	OK	0,00
1T14	MS-147: Entr. Vila Rica / Culturama	113	Nota Fiscal	06/03/2014	TRANSENGE	36.798.718/0001-12	6ª Medição	852	528.811,12	528.811,12	24/10/2014									**528.811,12**	Sim	Sim	OK	0,00
2T14	MS-147: Entr. Vila Rica / Culturama	113	Nota Fiscal	16/04/2014	TRANSENGE	36.798.718/0001-12	7ª Medição	872	546.338,28	485.932,86	24/10/2014			16.378,15	24/10/2014	44.027,27	24/10/2014			**546.338,28**	Sim	Sim	OK	0,00
2T14	MS-147: Entr. Vila Rica / Culturama	113	Nota Fiscal	16/04/2014	TRANSENGE	36.798.718/0001-12	7ª Medição	873	454.281,28	454.281,28	24/10/2014									**454.281,28**	Sim	Sim	OK	0,00
1T14	MS-430: São Gabriel do Oeste / Rio Negro - Lote 01	241	Nota Fiscal	09/12/2013	Proteco Construções Ltda	03.272.150/0001-42	6ª Medição	1923	346.709,74	346.709,74	23/12/2013									346.709,74	Não	Sim	OK	0,00
1T14	MS-430: São Gabriel do Oeste / Rio Negro - Lote 01	241	Nota Fiscal	09/12/2013	Proteco Construções Ltda	03.272.150/0001-42	6ª Medição	1924	978.633,31	978.633,31	23/12/2013									978.633,31	Não	Sim	OK	0,00
1T14	MS-430: São Gabriel do Oeste / Rio Negro - Lote 01	241	Nota Fiscal	13/12/2013	Proteco Construções Ltda	03.272.150/0001-42	7ª Medição	1935	34.054,19	34.054,19	23/12/2013									34.054,19	Não	Sim	OK	0,00
1T14	MS-430: São Gabriel do Oeste / Rio Negro - Lote 01	241	Nota Fiscal	13/12/2013	Proteco Construções Ltda	03.272.150/0001-42	7ª Medição	1936	96.122,39	96.122,39	23/12/2013									96.122,39	Não	Sim	OK	0,00
1T14	MS-430: São Gabriel do Oeste / Rio Negro - Lote 01	113	Nota Fiscal	20/03/2014	Proteco Construções Ltda	03.272.150/0001-42	8ª Medição	2112	74.082,29	74.082,29	20/11/2014									74.082,29	Não	Sim	OK	0,00
2T14	MS-430: São Gabriel do Oeste / Rio Negro - Lote 01	113	Nota Fiscal	20/03/2014	Proteco Construções Ltda	03.272.150/0001-42	8ª Medição	2113	209.106,90	209.106,90	20/11/2014									209.106,90	Não	Sim	OK	0,00
2T14	MS-430: São Gabriel do Oeste / Rio Negro - Lote 01	113	Nota Fiscal	08/05/2014	Proteco Construções Ltda	03.272.150/0001-42	9ª Medição	2227	38.022,25	38.022,25	20/11/2014									38.022,25	Não	Sim	OK	0,00
2T14	MS-430: São Gabriel do Oeste / Rio Negro - Lote 01	113	Nota Fiscal	08/05/2014	Proteco Construções Ltda	03.272.150/0001-42	9ª Medição	2228	107.322,75	107.322,75	20/11/2014									107.322,75	Não	Sim	OK	0,00
3T14	MS-430: São Gabriel do Oeste / Rio Negro - Lote 01	113	Nota Fiscal	02/07/2014	Proteco Construções Ltda	03.272.150/0001-42	11ª Medição	2329	127.382,77	127.382,77	20/11/2014									127.382,77	Não	Sim	OK	0,00
3T14	MS-430: São Gabriel do Oeste / Rio Negro - Lote 01	113	Nota Fiscal	02/07/2014	Proteco Construções Ltda	03.272.150/0001-42	11ª Medição	2330	359.554,41	359.554,41	20/11/2014									359.554,41	Não	Sim	OK	0,00
3T14	MS-430: São Gabriel do Oeste / Rio Negro - Lote 01	113	Nota Fiscal	02/07/2014	Proteco Construções Ltda	03.272.150/0001-42	12ª Medição	2331	284.589,72	284.589,72	20/11/2014									284.589,72	Não	Sim	OK	0,00
3T14	MS-430: São Gabriel do Oeste / Rio Negro - Lote 01	113	Nota Fiscal	02/07/2014	Proteco Construções Ltda	03.272.150/0001-42	12ª Medição	2332	803.291,47	803.291,47	20/11/2014									803.291,47	Não	Sim	OK	0,00
3T14	MS-430: São Gabriel do Oeste / Rio Negro - Lote 01	113	Nota Fiscal	19/08/2014	Proteco Construções Ltda	03.272.150/0001-42	13ª Medição	2469	201.907,44	201.907,44	20/11/2014									201.907,44	Não	Sim	OK	0,00
3T14	MS-430: São Gabriel do Oeste / Rio Negro - Lote 01	113	Nota Fiscal	19/08/2014	Proteco Construções Ltda	03.272.150/0001-42	13ª Medição	2470	569.909,99	569.909,99	20/11/2014									569.909,99	Não	Sim	OK	0,00
4T14	MS-430: São Gabriel do Oeste / Rio Negro - Lote 01	113	Nota Fiscal	03/11/2014	Proteco Construções Ltda	03.272.150/0001-42	14ª Medição	2630	449.435,06	449.435,06	20/11/2014									**449.435,06**	Sim	Sim	OK	0,00
4T14	MS-430: São Gabriel do Oeste / Rio Negro - Lote 01	113	Nota Fiscal	03/11/2014	Proteco Construções Ltda	03.272.150/0001-42	14ª Medição	2631	1.268.588,88	1.268.588,88	20/11/2014									**1.268.588,88**	Sim	Sim	OK	0,00
4T14	MS-316: Entr. BR-060 (Paraíso das Águas) / Pouso Alto - Lot	241	Nota Fiscal	01/12/2014	CMT CONSTRUTORA	17.194.077/0001-42	16ª Medição	181	1.374.176,50	1.353.563,85	08/12/2014			20.612,65	30/12/2014					1.374.176,50	Não	Sim	OK	0,00
4T14	MS-316: Entr. BR-060 (Paraíso das Águas) / Pouso Alto - Lot	241	Nota Fiscal	18/12/2014	CMT CONSTRUTORA	17.194.077/0001-42	17ª Medição	220	287.854,99	283.537,17	22/12/2014			4.317,82	30/12/2014					287.854,99	Não	Sim	OK	0,00
4T14	MS-040: Campo Grande / Santa Rita do Pardo - Lote 09	113		11/12/2014	ENCALSO CONSTRUÇÕES	55.333.769/0001-13	15ª Medição	2401	250.280,95	250.280,95	22/12/2014									250.280,95	Não	Sim	OK	0,00
4T14	MS-040: Campo Grande / Santa Rita do Pardo - Lote 09	113		11/12/2014	ENCALSO CONSTRUÇÕES	55.333.769/0001-13	15ª Medição	2402	2.004.502,40	1.959.406,73	22/12/2014			45.095,67	22/12/2014					2.004.502,40	Não	Sim	OK	0,00
4T14	Gerenciamento (MS-339, MS-240)	100		12/08/2014	EGETRA ENGENHARIA LTDA	04.769.095/0001-63	o Estado referente a 13ª e	OB 201.408.110.024.345	59.167,92	59.167,92	12/08/2014									59.167,92	Não	Sim	OK	0,00
4T14	Gerenciamento (MS-339, MS-240)	113		12/08/2014	EGETRA ENGENHARIA LTDA	04.769.095/0001-63	o Estado referente a 13ª e	OB 201.408.110.024.345	-59.167,92	-59.167,92	12/08/2014									-59.167,92	Não	Sim	OK	0,00
1T15	MS-162: Dourados / Av. Guaicurus	113		20/02/2015	Guizardi Junior Construtora	36.912.947/0001-16	13ª Medição	176	1.332.312,58	1.292.343,20	05/03/2015			39.969,38	05/03/2015					1.332.312,58	Não	Sim	OK	0,00
1T15	UEMS Campo Grande - Bloco 5 ao 7	113		02/03/2015	Marco/Sotef	15.536.451/0001-15	10ª a 12ª Medições	464	1.390.513,17	1.329.330,60	10/03/2015			41.715,39	10/03/2015	19.467,18	10/03/2015			1.390.513,17	Não	Sim	OK	0,00
1T15	UEMS Dourados - Bloco G	113		02/03/2015	AJOTA	00.764.466/0001-63	10ª e 11ª Medições	280	353.591,66	353.591,66	12/03/2015									353.591,66	Não	Sim	OK	0,00
1T15	MS-162: Dourados / Av. Guaicurus - Iluminação	113		05/03/2015	Construtora B&C	04.610.413/0001-49	8ª Medição	658	162.588,97	150.557,39	12/03/2015			4.877,67	12/03/2015	7.153,91	12/03/2015			162.588,97	Não	Sim	OK	0,00
1T15	UEMS Campo Grande - Infraestrutura Urbana	113		04/03/2015	NAUTILUS - INFRA UEMS CG	00.652.193/0001-65	11ª Medição	408	178.168,95	159.252,20	12/03/2015			16.099,36	12/03/2015	2.817,39	12/03/2015			178.168,95	Não	Sim	OK	0,00
1T15	UEMS Campo Grande - Infraestrutura Urbana	113		04/03/2015	NAUTILUS - INFRA UEMS CG	00.652.193/0001-65	11ª Medição	408	358.476,39	358.476,39	14/10/2015									358.476,39	Não	Sim	OK	0,00
1T15	UEMS Campo Grande - Bloco 1 ao 4	113		06/03/2015	Maksoud/ Concrelaje	74.019.472/0001-22	10ª a 12ª Medições	335	899.761,96	800.000,00	12/03/2015			58.683,50	12/03/2015	41.078,46	12/03/2015			899.761,96	Não	Sim	OK	0,00
1T15	UEMS Campo Grande - Bloco 1 ao 4	113		06/03/2015	Maksoud/ Concrelaje	74.019.472/0001-22	10ª a 12ª Medições	335	776.909,74	776.909,74	25/03/2015									776.909,74	Não	Sim	OK	0,00
1T15	MS-180: Juti - Iguatemi - Lote 03	100R		16/03/2015	EQUIPE ENGENHARIA LTDA	82.595.174/0001-09	13ª Medição	1408	2.548.044,77	2.488.165,71	25/03/2015			50.960,90	25/03/2015	8.918,16	25/03/2015			2.548.044,77	Não	Sim	OK	0,00
2T15	UEMS Dourados - Bloco G	113		02/03/2015	AJOTA	00.764.466/0001-63	10ª e 11ª Medições	280	16.274,09					11.095,97	13/04/2015	5.178,12	13/04/2015			16.274,09	Não	Sim	OK	0,00
2T15	UEMS Dourados - Bloco G	100R		01/04/2015	AJOTA	00.764.466/0001-63	12ª e 13ª Medições	290	263.904,90	250.277,82	27/04/2015			9.291,19	27/04/2015	4.335,89	27/04/2015			263.904,90	Não	Sim	OK	0,00
2T15	UEMS Dourados - Bloco G	113		01/04/2015	AJOTA	00.764.466/0001-63	12ª e 13ª Medições	290	45.801,47	45.801,47	27/04/2015									45.801,47	Não	Sim	OK	0,00
2T15	UEMS Dourados - Bloco G	113		15/05/2015	AJOTA	00.764.466/0001-63	14ª Medição	297	105.890,33	101.231,16	02/06/2015			3.176,71	03/06/2015	1.482,46	08/06/2015			105.890,33	Não	Sim	OK	0,00
2T15	MS-162: Dourados / Av. Guaicurus	100R		19/03/2015	Guizardi Junior Construtora	36.912.947/0001-16	14ª Medição	160	519.553,01	503.966,42	16/04/2015			15.586,59	16/04/2015					519.553,01	Não	Sim	OK	0,00
2T15	MS-162: Dourados / Av. Guaicurus	100R		19/03/2015	Guizardi Junior Construtora	36.912.947/0001-16	14ª Medição	177	601.781,59	583.728,14	16/04/2015			18.053,45	16/04/2015					601.781,59	Não	Sim	OK	0,00
2T15	MS-162: Dourados / Av. Guaicurus	241		22/05/2015	Guizardi Junior Construtora	36.912.947/0001-16	16ª Medição	177	305.397,67	284.477,93	29/05/2015			9.161,93	12/06/2015	11.757,81	09/06/2015			305.397,67	Não	Sim	OK	0,00
2T15	MS-162: Dourados / Av. Guaicurus	241		22/05/2015	Guizardi Junior Construtora	36.912.947/0001-16	15ª Medição	179	402.649,99	375.068,46	29/05/2015			12.079,50	12/06/2015	15.502,03	09/06/2015			402.649,99	Não	Sim	OK	0,00
2T15	MS-162: Dourados / Av. Guaicurus	241		03/06/2015	Guizardi Junior Construtora	36.912.947/0001-16	17ª Medição	181	276.636,81	268.337,71	17/06/2015			8.299,10	16/06/2015					276.636,81	Não	Sim	OK	0,00
2T15	MS-162: Dourados / Av. Guaicurus	241		05/06/2015	Construtora J Gabriel Ltda	85.411.544/0001-07	17ª Medição	180	422.331,99	409.662,03	17/06/2015			12.669,96	16/06/2015					422.331,99	Não	Sim	OK	0,00
2T15	UEMS Campo Grande - Bloco 1 ao 4	100R		08/04/2015	Maksoud/ Concrelaje	74.019.472/0001-22	13ª Medição	336	1.497.029,70	1.402.116,62	28/04/2015			55.831,22	28/04/2015	39.081,86	28/04/2015			1.497.029,70	Não	Sim	OK	0,00
2T15	UEMS Campo Grande - Bloco 1 ao 4	113		08/04/2015	Maksoud/ Concrelaje	74.019.472/0001-22	13ª Medição	336	364.011,02	364.011,02	18/05/2015									364.011,02	Não	Sim	OK	0,00
2T15	UEMS Campo Grande - Bloco 1 ao 4	113		07/05/2015	Maksoud/ Concrelaje	74.019.472/0001-22	14ª Medição	338	1.262.261,83	1.192.521,87	25/05/2015			41.023,50	27/05/2015	28.716,46	25/05/2015			1.262.261,83	Não	Sim	OK	0,00
2T15	UEMS Campo Grande - Bloco 1 ao 4	113		08/06/2015	Maksoud/ Concrelaje	74.019.472/0001-22	15ª Medição	342	1.607.694,79	1.525.702,36	12/06/2015			48.230,84	12/06/2015	33.761,59	12/06/2015			1.607.694,79	Não	Sim	OK	0,00
2T15	UEMS Campo Grande - Bloco 5 ao 7	100R		09/04/2015	Marco/Sotef	15.536.451/0001-15	13ª Medição	467	565.292,45	540.419,59	27/04/2015			16.958,77	27/04/2015	7.914,09	27/04/2015			565.292,45	Não	Sim	OK	0,00
2T15	UEMS Campo Grande - Bloco 5 ao 7	113		13/05/2015	Marco/Sotef	15.536.451/0001-15	14ª Medição	471	652.504,24	623.794,06	20/05/2015			19.575,12	20/05/2015	9.135,06	20/05/2015			652.504,24	Não	Sim	OK	0,00
2T15	UEMS Campo Grande - Bloco 5 ao 7	113		08/06/2015	Marco/Sotef	15.536.451/0001-15	15ª Medição	475	823.053,73	786.839,37	12/06/2015			24.691,61	03/07/2015	11.522,75	12/06/2015			823.053,73	Não	Sim	OK	0,00
2T15	MS-180: Juti - Iguatemi - Lote 03	100R		09/04/2015	EQUIPE ENGENHARIA LTDA	82.595.174/0001-09	14ª Medição	1422	2.552.441,90	2.492.459,51	16/04/2015			51.048,84	16/04/2015	8.933,55	16/04/2015			2.552.441,90	Não	Sim	OK	0,00
2T15	MS-180: Juti - Iguatemi - Lote 03	241		14/05/2015	EQUIPE ENGENHARIA LTDA	82.595.174/0001-09	15ª Medição	1440	2.874.984,38	2.807.422,24	21/05/2015			57.499,69	10/06/2015	10.062,45	18/06/2015			2.874.984,38	Não	Sim	OK	0,00
2T15	Supervisão de obra da UEMS - Campo Grande	113	Nota Fiscal	13/04/2015	NEO ENGENHARIA	07.478.468/0001-35	12ª,13ª,14ª e e15ª Medições	115	106.872,62	99.925,90	20/05/2015			5.343,63	20/05/2015	1.603,09	20/05/2015			106.872,62	Não	Sim	OK	0,00
2T15	Supervisão de obra da UEMS - Campo Grande	113	Nota Fiscal	23/06/2015	NEO ENGENHARIA	07.478.468/0001-35	16ª Medição	120	69.238,08	64.737,61	26/06/2015			3.461,90	26/06/2015	1.038,57	29/06/2015			69.238,08	Não	Sim	OK	0,00
2T15	MS-040: Campo Grande / Santa Rita do Pardo - Lote 10	100	Nota Fiscal	24/04/2015	CGR ENGENHARIA	37.546.967/0001-83	17ª Medição	1691	52.377,02	50.412,88	21/05/2015			1.047,54	12/06/2015	916,60	18/06/2015			52.377,02	Não	Sim	OK	0,00
2T15	MS-040: Campo Grande / Santa Rita do Pardo - Lote 10	100		27/04/2015	CGR ENGENHARIA	37.546.967/0001-83	18ª Medição	1697	21.601,75	21.094,10	21/05/2015			432,04	12/06/2015	75,61	18/06/2015			21.601,75	Não	Sim	OK	0,00
2T15	MS-040: Campo Grande / Santa Rita do Pardo - Lote 10	100		27/04/2015	CGR ENGENHARIA	37.546.967/0001-83	19ª Medição	1698	18.017,10	17.577,82	21/05/2015			360,34	12/06/2015	78,94	18/06/2015			18.017,10	Não	Sim	OK	0,00
2T15	MS-040: Campo Grande / Santa Rita do Pardo - Lote 10	100		21/05/2015	CGR ENGENHARIA	37.546.967/0001-83	20ª Medição	1703	142.197,70	137.357,70	12/06/2015			2.843,95	12/06/2015	1.996,05	18/06/2015			142.197,70	Não	Sim	OK	0,00
2T15	MS-010: Campo Grande / Rochedinho	241		17/06/2015	ANFER	01.551.589/0001-89	18ª Medição	616	516.213,62	481.665,83	22/06/2015			15.486,40	10/07/2015	19.061,39	17/07/2015			516.213,62	Não	Sim	OK	0,00
1T15	MS-276/MS-480: Batayporã / Anaurilândia - Entr. MS-276 / Pa	241		20/02/2015	EQUIPE ENGENHARIA LTDA	82.595.174/0001-09	28ª Medição	1.395	86.814,39	86.814,39	27/02/2015									86.814,39	Não	Sim	OK	0,00
1T15	MS-276/MS-480: Batayporã / Anaurilândia - Entr. MS-276 / Pa	241		20/02/2015	EQUIPE ENGENHARIA LTDA	82.595.174/0001-09	28ª Medição	1.396	35.287,42	32.418,02	27/02/2015			2.442,04	02/03/2015	427,36	19/03/2015			35.287,42	Não	Sim	OK	0,00
1T15	MS-276/MS-480: Batayporã / Anaurilândia - Entr. MS-276 / Pa	241		10/03/2015	EQUIPE ENGENHARIA LTDA	82.595.174/0001-09	29ª Medição	1403	87.223,96	87.223,96	19/03/2015									87.223,96	Não	Sim	OK	0,00
1T15	MS-276/MS-480: Batayporã / Anaurilândia - Entr. MS-276 / Pa	241		10/03/2015	EQUIPE ENGENHARIA LTDA	82.595.174/0001-09	29ª Medição	1404	35.453,90	32.570,97	19/03/2015			2.453,56	10/04/2015	429,37	16/04/2015			35.453,90	Não	Sim	OK	0,00
2T15	MS-276/MS-480: Batayporã / Anaurilândia - Entr. MS-276 / Pa	241		07/04/2015	EQUIPE ENGENHARIA LTDA	82.595.174/0001-09	30ª Medição	1417	86.814,39	83.964,99	13/04/2015			2.422,04	14/04/2015	427,36	19/05/2015			86.814,39	Não	Sim	OK	0,00
2T15	MS-276/MS-480: Batayporã / Anaurilândia - Entr. MS-276 / Pa	241		07/04/2015	EQUIPE ENGENHARIA LTDA	82.595.174/0001-09	30ª Medição	1418	35.287,42	35.287,42	13/04/2015									35.287,42	Não	Sim	OK	0,00
2T15	MS-276/MS-480: Batayporã / Anaurilândia - Entr. MS-276 / Pa	241		06/05/2015	EQUIPE ENGENHARIA LTDA	82.595.174/0001-09	31ª Medição	1430	87.223,97	84.341,04	15/05/2015			2.453,56	10/06/2015	429,37	18/06/2015			87.223,97	Não	Sim	OK	0,00
2T15	MS-276/MS-480: Batayporã / Anaurilândia - Entr. MS-276 / Pa	241		06/05/2015	EQUIPE ENGENHARIA LTDA	82.595.174/0001-09	31ª Medição	1431	35.453,90	35.453,90	15/05/2015									35.453,90	Não	Sim	OK	0,00
2T15	MS-276/MS-480: Batayporã / Anaurilândia - Entr. MS-276 / Pa	241		01/06/2015	EQUIPE ENGENHARIA LTDA	82.595.174/0001-09	32ª Medição	1448	86.814,39	86.814,39	09/06/2015									86.814,39	Não	Sim	OK	0,00
2T15	MS-276/MS-480: Batayporã / Anaurilândia - Entr. MS-276 / Pa	241		01/06/2015	EQUIPE ENGENHARIA LTDA	82.595.174/0001-09	32ª Medição	1449	35.287,42	32.418,02	09/06/2015			2.442,04	13/07/2015	427,36	17

		EMPENHO	DOCUMENTO FISCAL					COMPROVANTE DE PAGAMENTO													Check BNDES			
Nº RED	Produto	Fonte de Recursos	Tipo Documento	Data emissão	Fornecedor/Prestador de Serviço	CNPJ/CPF	Breve descrição do produto / serviço	N° Documento	Valor Bruto Total (R$)	Valor Líq Fornecedor 1º parcela (R$)	Data pagamento 1	Valor Líq Fornecedor 2º parcela (R$)	Data pagamento 2	ISS (R$)	Data pagamento ISS	INSS (R$)	Data pagamento INSS	Retenções Federais e ajustes (R$)	Data pagamento RF	Total Pagamentos (R$)	Verificação Amostral BNDES	Aceite BNDES	Check Valor Total do Documento Fiscal x Comprovante de Pagamento	Diferença NF Comp Pgt
4T15	UEMS Campo Grande - Bloco 1 ao 4	113		06/08/2015	Maksoud/ Concrelaje	74.019.472/0001-22	17ª Medição	347	6.615.901,83	2.202.043,44	05/10/2015									2.202.043,44	Não	Sim	Pagto Inferior NF	-4.413.858,39
4T15	UEMS Campo Grande - Bloco 1 ao 4	113C		03/10/2015	Maksoud/ Concrelaje	74.019.472/0001-22	18ª Medição	349	1.397.427,56	1.261.223,88	22/10/2015			80.119,81	23/10/2015	56.083,87	23/10/2015			1.397.427,56	Não	Sim	OK	0,00
3T15	UEMS Campo Grande - Bloco 5 ao 7	113C		06/07/2015	Marco/Sotef	15.536.451/0001-15	16ª Medição	480	329.690,61	315.184,23	05/08/2015			9.890,71	05/08/2015	4.615,67	05/08/2015			329.690,61	Não	Sim	OK	0,00
3T15	UEMS Campo Grande - Bloco 5 ao 7	113C		13/08/2015	Marco/Sotef	15.536.451/0001-15	17ª Medição	487	1.355.106,83	43.530,20	19/08/2015			40.653,20	19/08/2015	18.971,50	19/08/2015			103.154,90	Não	Sim	Pagto Inferior NF	-1.251.951,93
3T15	UEMS Campo Grande - Bloco 5 ao 7	100		13/08/2015	Marco/Sotef	15.536.451/0001-15	17ª Medição	487	1.355.106,83	500.000,00	11/09/2015									500.000,00	Não	Sim	Pagto Inferior NF	-855.106,83
4T15	UEMS Campo Grande - Bloco 5 ao 7	113C		13/08/2015	Marco/Sotef	15.536.451/0001-15	17ª Medição	487	1.355.106,83	751.951,93	05/10/2015									751.951,93	Não	Sim	Pagto Inferior NF	-603.154,90
3T15	MS-162: Dourados / Av. Guaicurus	241		15/09/2015	Construtora J Gabriel Ltda	85.411.544/0001-07	20ª Medição	210	242.206,65	234.940,45	24/09/2015			7.266,20	15/10/2015					242.206,65	Não	Sim	OK	0,00
3T15	MS-162: Dourados / Av. Guaicurus	241		15/09/2015	Guizardi Junior Construtora	36.912.947/0001-16	20ª Medição	211	1.430.038,14	1.387.137,00	24/09/2015			42.901,14	15/10/2015					1.430.038,14	Não	Sim	OK	0,00
3T15	MS-162: Dourados / Av. Guaicurus - Iluminação	113		18/09/2015	Construtora B&C	04.610.413/0001-49	9º e 10ª Medição	706	170.444,98	165.331,63	06/10/2015			5.113,35	15/10/2015					170.444,98	Não	Sim	OK	0,00
4T15	MS-180: Juti - Iguatemi - Lote 03	241		01/09/2015	EQUIPE ENGENHARIA LTDA	82.595.174/0001-09	18ª Medição	1492	2.198.285,60					43.965,71	10/10/2015	7.694,00	20/10/2015			51.659,71	Não	Sim	Pagto Inferior NF	-2.146.625,89
3T15	MS-320: Pouso Alto/ Entr. MS-377 - Lote 03	241		01/09/2015	MAC ENGENHARIA	80.083.454/0001-02	18ª, 19ª, 20ª e 21ª Medição	954	258.726,22	258.726,22	24/09/2015									258.726,22	Não	Sim	OK	0,00
3T15	MS-320: Pouso Alto/ Entr. MS-377 - Lote 03	241		01/09/2015	MAC ENGENHARIA	80.083.454/0001-02	18ª, 19ª, 20ª e 21ª Medição	957	452.060,11	436.650,27	24/09/2015									436.650,27	Não	Sim	Pagto Inferior NF	-15.409,84
4T15	MS-320: Pouso Alto/ Entr. MS-377 - Lote 03	241		01/09/2015	MAC ENGENHARIA	80.083.454/0001-02	18ª, 19ª, 20ª e 21ª Medição	957	452.060,11	0,00				12.922,09	10/10/2015	2.487,75	20/10/2015			15.409,84	Não	Sim	Pagto Inferior NF	-436.650,27
3T15	MS-010: Campo Grande / Rochedinho	241		03/07/2015	ANFER	01.551.589/0001-89	19ª Medição	626	215.123,28	196.929,13	23/07/2015			6.453,69	14/08/2015	11.740,46	19/08/2015			215.123,28	Não	Sim	OK	0,00
3T15	MS-040: Campo Grande / Santa Rita do Pardo - Lote 10	241		24/06/2015	CGR ENGENHARIA	37.546.967/0001-83	21ª Medição	1.714	550.632,52	550.632,52	19/08/2015									550.632,52	Não	Sim	OK	0,00
3T15	MS-040: Campo Grande / Santa Rita do Pardo - Lote 10	241		21/07/2015	CGR ENGENHARIA	37.546.967/0001-83	22ª Medição	1.722	234.441,98	225.831,87	24/08/2015			4.688,84	10/09/2015	3.921,27	19/08/2015			234.441,98	Não	Sim	OK	0,00
3T15	MS-040: Campo Grande / Santa Rita do Pardo - Lote 10	241		21/07/2015	CGR ENGENHARIA	37.546.967/0001-83	23ª Medição	1.724	231.781,05	223.373,45	24/08/2015			4.635,62	10/09/2015	3.771,98	19/08/2015			231.781,05	Não	Sim	OK	0,00
3T15	Apoio a Arranjos Produtivos Locais (APLs)	113	Nota Fiscal	19/11/2014	SEBRAE	15.419591/0001-03	4ª Medição	866	1.160.854,20	1.160.854,20	29/09/2015									1.160.854,20	Não	Sim	OK	0,00
3T15	Apoio a Arranjos Produtivos Locais (APLs)	113	Nota Fiscal	18/12/2014	SEBRAE	15.419591/0001-03	5ª Medição	874	653.374,70	653.374,70	29/09/2015									653.374,70	Não	Sim	OK	0,00
3T15	MS-180: Juti - Iguatemi - Lote 03	241		22/09/2015	EQUIPE ENGENHARIA LTDA	82.595.174/0001-09	19ª Medição	1.504	3.898.958,10	3.807.332,59	24/09/2015									3.807.332,59	Não	Sim	Pagto Inferior NF	-91.625,51
4T15	MS-180: Juti - Iguatemi - Lote 03	241		22/09/2015	EQUIPE ENGENHARIA LTDA	82.595.174/0001-09	19ª Medição	1.504	3.898.958,10					77.979,16	14/10/2015	13.646,35	19/10/2015			91.625,51	Não	Sim	Pagto Inferior NF	-3.807.332,59
4T15	MS-180: Juti - Iguatemi - Lote 03	241		14/10/2015	EQUIPE ENGENHARIA LTDA	82.595.174/0001-09	20ª Medição	1.515	2.436.265,32	2.379.013,08	22/10/2015			48.725,31	11/11/2015	8.526,93	11/11/2015			2.436.265,32	Não	Sim	OK	0,00
4T15	MS-180: Juti - Iguatemi - Lote 03	241		02/12/2015	EQUIPE ENGENHARIA LTDA	82.595.174/0001-09	21ª Medição	1.545	841.686,56	821.906,93	11/12/2015			16.833,73	10/12/2015	2.945,90	10/12/2015			841.686,56	Não	Sim	OK	0,00
4T15	MS-162: Dourados / Av. Guaicurus	241		09/10/2015	Guizardi Junior Construtora	36.912.947/0001-16	21ª Medição	213	681.521,11	20.529,09	23/10/2015	660.992,02	28/12/2015							681.521,11	Não	Sim	OK	0,00
4T15	MS-162: Dourados / Av. Guaicurus	241		09/10/2015	Construtora J Gabriel Ltda	85.411.544/0001-07	21ª Medição	216	887.341,79	840.275,91	23/10/2015			26.620,25	13/11/2015	20.445,63	13/11/2015			887.341,79	Não	Sim	OK	0,00
4T15	MS-162: Dourados / Av. Guaicurus	241		30/11/2015	Guizardi Junior Construtora	36.912.947/0001-16	22ª Medição	218	1.236.983,87	1.236.983,87	28/12/2015									1.236.983,87	Não	Sim	OK	0,00
4T15	MS-162: Dourados / Av. Guaicurus	241		01/12/2015	Guizardi Junior Construtora	36.912.947/0001-16	22ª Medição	227	565.071,69	511.010,02	28/12/2015			16.952,15	09/12/2015	37.109,52	09/12/2015			565.071,69	Não	Sim	OK	0,00
4T15	MS-320: Pouso Alto/ Entr. MS-377 - Lote 03	241		09/10/2015	MAC ENGENHARIA	80.083.454/0001-02	22ª Medição	989	938.782,46	938.782,46	22/10/2015									938.782,46	Não	Sim	OK	0,00
4T15	MS-320: Pouso Alto/ Entr. MS-377 - Lote 03	241		09/10/2015	MAC ENGENHARIA	80.083.454/0001-02	22ª Medição	990	1.640.290,23	1.584.375,93	23/10/2015			9.026,76	22/10/2015	46.887,54	22/10/2015			1.640.290,23	Não	Sim	OK	0,00
4T15	UEMS Campo Grande - Bloco 5 ao 7	113C		01/10/2015	Marco/Sotef	15.536.451/0001-15	18ª Medição	496	244.740,78	237.398,56	28/12/2015			7.342,22	29/12/2015					244.740,78	Não	Sim	OK	0,00
4T15	UEMS Campo Grande - Bloco 1 ao 4	113		05/10/2015	Maksoud/ Concrelaje	74.019.472/0001-22	18ª Medição	397	763.939,82	241.481,70	22/10/2015									241.481,70	Não	Sim	Pagto Inferior NF	-522.458,12
4T15	UEMS Campo Grande - Bloco 1 ao 4	113C		05/10/2015	Maksoud/ Concrelaje	74.019.472/0001-22	18ª Medição	397	763.939,82	522.458,12	22/10/2015									522.458,12	Não	Sim	Pagto Inferior NF	-241.481,70
4T15	UEMS Campo Grande - Infraestrutura Urbana	113		25/08/2015	NAUTILUS - INFRA UEMS CG	00.652.193/0001-65	12ª Medição	433	52.937,82	51.349,69	01/10/2015			1.588,13	01/10/2015					52.937,82	Não	Sim	OK	0,00
4T15	Apoio a Arranjos Produtivos Locais (APLs)	113	Nota Fiscal	03/12/2015	SEBRAE	15.419591/0001-03	7ª Medição	953	150.000,00	150.000,00	24/12/2015									150.000,00	Não	Sim	OK	0,00
4T15	Apoio a Arranjos Produtivos Locais (APLs)	113		11/12/2015	IEDHI - Instituto de Educação Desenvolvimer	04.430.392/0001-80	2ª Medição	53	27.391,29	27.391,29	24/12/2015									27.391,29	Não	Sim	OK	0,00
4T15	MS-180: Juti - Iguatemi - Lote 03	241		14/12/2015	EQUIPE ENGENHARIA LTDA	82.595.174/0001-09	22ª Medição	1561	1.713.071,77	1.672.814,58	18/12/2015									1.672.814,58	Não	Sim	Pagto Inferior NF	-40.257,19
4T15	MS-040: Campo Grande / Santa Rita do Pardo - Lote 10	241		21/10/2015	CGR ENGENHARIA	37.546.967/0001-83	24ª Medição	1733	286.774,60	281.039,11	30/10/2015			5.735,49	11/11/2015					286.774,60	Não	Sim	OK	0,00
4T15	MS-276/MS-480: Bataporã / Anaurilândia - Entr. MS-276 / P	241		01/09/2015	EQUIPE ENGENHARIA LTDA	82.595.174/0001-09	35ª Medição	1491	35.453,90					2.453,56	10/10/2015	429,37	19/10/2015			2.882,93	Não	Sim	Pagto Inferior NF	-32.570,97
4T15	MS-276/MS-480: Bataporã / Anaurilândia - Entr. MS-276 / P	241		12/11/2015	EQUIPE ENGENHARIA LTDA	82.595.174/0001-09	36 e 37ª Medição	1536	138.892,08	135.628,12	23/11/2015			2.777,84	10/12/2015	486,12	17/12/2015			138.892,08	Não	Sim	OK	0,00
4T15	MS-276/MS-480: Bataporã / Anaurilândia - Entr. MS-276 / P	241		12/11/2015	EQUIPE ENGENHARIA LTDA	82.595.174/0001-09	36 e 37ª Medição	1537	56.455,42	55.128,72	23/11/2015			1.129,11	10/12/2015	197,59	18/12/2015			56.455,42	Não	Sim	OK	0,00
4T15	MS-276/MS-480: Bataporã / Anaurilândia - Entr. MS-276 / P	241		17/12/2015	EQUIPE ENGENHARIA LTDA	82.595.174/0001-09	38ª Medição	1566	72.669,63	70.961,90	21/12/2015									70.961,90	Não	Sim	Pagto Inferior NF	-1.707,73
4T15	MS-010: Campo Grande / Rochedinho	113		17/06/2015	ANFER	01.551.589/0001-89	18ª Medição	616	516.213,62	481.665,83	24/12/2015			15.486,40	24/12/2015	19.061,39	24/12/2015			516.213,62	Não	Sim	OK	0,00
4T15	MS-010: Campo Grande / Rochedinho	241		17/06/2015	ANFER	01.551.589/0001-89	18ª Medição	616	-516.213,62	-481.665,83	24/12/2015			-15.486,40	24/12/2015	-19.061,39	24/12/2015			-516.213,62	Não	Sim	OK	0,00
4T15	MS-010: Campo Grande / Rochedinho	113		03/07/2015	ANFER	01.551.589/0001-89	19ª Medição	626	215.123,28	196.929,13	24/12/2015			6.453,69	24/12/2015	11.740,46	24/12/2015			215.123,28	Não	Sim	OK	0,00
4T15	MS-010: Campo Grande / Rochedinho	241		03/07/2015	ANFER	01.551.589/0001-89	19ª Medição	626	-215.123,28	-196.929,13	24/12/2015			-6.453,69	24/12/2015	-11.740,46	24/12/2015			-215.123,28	Não	Sim	OK	0,00
4T15	UEMS Campo Grande - Bloco 5 ao 7	113		13/08/2015	Marco/Sotef	15.536.451/0001-15	17ª Medição	487	1.355.106,83	500.000,00	24/12/2015									500.000,00	Não	Sim	Pagto Inferior NF	-855.106,83
4T15	UEMS Campo Grande - Bloco 5 ao 7	100		13/08/2015	Marco/Sotef	15.536.451/0001-15	17ª Medição	487	1.355.106,83	-500.000,00	24/12/2015									- 500.000,00	Não	Sim	Pagto Inferior NF	-1.855.106,83
4T15	UEMS Campo Grande - Bloco 1 ao 4	113		06/08/2015	Maksoud/ Concrelaje	74.019.472/0001-22	17ª Medição	347	6.615.901,83	1.523.148,91	30/12/2015									1.523.148,91	Não	Sim	Pagto Inferior NF	-5.092.752,92
4T15	UEMS Campo Grande - Bloco 1 ao 4	113C		06/08/2015	Maksoud/ Concrelaje	74.019.472/0001-22	17ª Medição	347	6.615.901,83	-1.523.148,91	30/12/2015									- 1.523.148,91	Não	Sim	Pagto Inferior NF	-8.139.050,74
4T15	UEMS Campo Grande - Bloco 1 ao 4	113		05/10/2015	Maksoud/ Concrelaje	74.019.472/0001-22	18ª Medição	397	763.939,82	28.609,65	30/12/2015									28.609,65	Não	Sim	Pagto Inferior NF	-735.330,17
4T15	UEMS Campo Grande - Bloco 1 ao 4	113C		05/10/2015	Maksoud/ Concrelaje	74.019.472/0001-22	18ª Medição	397	763.939,82	-28.609,65	30/12/2015									- 28.609,65	Não	Sim	Pagto Inferior NF	-792.549,47
4T15	MS-162: Dourados / Av. Guaicurus	113		09/10/2015	Guizardi Junior Construtora	36.912.947/0001-16	21ª Medição	213	681.521,11	660.992,02	28/12/2015									660.992,02	Não	Sim	Pagto Inferior NF	-20.529,09
4T15	MS-162: Dourados / Av. Guaicurus	241		09/10/2015	Guizardi Junior Construtora	36.912.947/0001-16	21ª Medição	213	-681.521,11	-660.992,02	28/12/2015									-660.992,02	Não	Sim	Pagto Superior NF	20.529,09
4T15	MS-162: Dourados / Av. Guaicurus	113		30/11/2015	Guizardi Junior Construtora	36.912.947/0001-16	22ª Medição	218	1.236.983,87	1.236.983,87	28/12/2015									1.236.983,87	Não	Sim	OK	0,00
4T15	MS-162: Dourados / Av. Guaicurus	241		30/11/2015	Guizardi Junior Construtora	36.912.947/0001-16	22ª Medição	218	-1.236.983,87	-1.236.983,87	28/12/2015									-1.236.983,87	Não	Sim	OK	0,00
4T15	MS-162: Dourados / Av. Guaicurus	113		01/12/2015	Guizardi Junior Construtora	36.912.947/0001-16	22ª Medição	227	565.071,69	511.010,02	28/12/2015									511.010,02	Não	Sim	Pagto Inferior NF	
4T15	MS-162: Dourados / Av. Guaicurus	241		01/12/2015	Guizardi Junior Construtora	36.912.947/0001-16	22ª Medição	227	-565.071,69	-511.010,02	28/12/2015									-511.010,02	Não	Sim	Pagto Superior NF	
4T15	MS-180: Juti - Iguatemi - Lote 03	113		01/09/2015	EQUIPE ENGENHARIA LTDA	82.595.174/0001-09	18ª Medição	1492	2.198.285,60	1.726.246,77	28/12/2015									1.726.246,77	Não	Sim	Pagto Inferior NF	-472.038,83
4T15	MS-180: Juti - Iguatemi - Lote 03	241		01/09/2015	EQUIPE ENGENHARIA LTDA	82.595.174/0001-09	18ª Medição	1492	2.198.285,60	-1.726.246,77	28/12/2015									-1.726.246,77	Não	Sim	Pagto Inferior NF	-3.924.532,37
4T15	MS-180: Juti - Iguatemi - Lote 03	113		22/09/2015	EQUIPE ENGENHARIA LTDA	82.595.174/0001-09	19ª Medição	1.504	3.898.958,10	3.807.332,59	28/12/2015									3.807.332,59	Não	Sim	Pagto Inferior NF	-91.625,51
4T15	MS-180: Juti - Iguatemi - Lote 03	241		22/09/2015	EQUIPE ENGENHARIA LTDA	82.595.174/0001-09	19ª Medição	1.504	3.898.958,10	-3.807.332,59	28/12/2015									-3.807.332,59	Não	Sim	Pagto Inferior NF	-7.706.290,69
4T15	MS-180: Juti - Iguatemi - Lote 03	113		14/10/2015	EQUIPE ENGENHARIA LTDA	82.595.174/0001-09	20ª Medição	1.515	2.436.265,32	2.379.013,08	28/12/2015									2.379.013,08	Não	Sim	Pagto Inferior NF	-57.252,24
4T15	MS-180: Juti - Iguatemi - Lote 03	241		14/10/2015	EQUIPE ENGENHARIA LTDA	82.595.174/0001-09	20ª Medição	1.515	2.436.265,32	-2.379.013,08	28/12/2015									-2.379.013,08	Não	Sim	Pagto Inferior NF	-4.815.278,40
4T15	MS-180: Juti - Iguatemi - Lote 03	113		02/12/2015	EQUIPE ENGENHARIA LTDA	82.595.174/0001-09	21ª Medição	1.545	841.686,56	821.906,93	28/12/2015									821.906,93	Não	Sim	Pagto Inferior NF	-19.779,63
4T15	MS-180: Juti - Iguatemi - Lote 03	241		02/12/2015	EQUIPE ENGENHARIA LTDA	82.595.174/0001-09	21ª Medição	1.545	841.686,56	-821.906,93	28/12/2015									-821.906,93	Não	Sim	Pagto Inferior NF	-1.663.593,49
4T15	MS-180: Juti - Iguatemi - Lote 03	113		14/12/2015	EQUIPE ENGENHARIA LTDA	82.595.174/0001-09	22ª Medição	1561	1.713.071,77	1.672.814,58	28/12/2015									1.672.814,58	Não	Sim	Pagto Inferior NF	-40.257,19
4T15	MS-180: Juti - Iguatemi - Lote 03	241		14/12/2015	EQUIPE ENGENHARIA LTDA	82.595.174/0001-09	22ª Medição	1561	1.713.071,77	-1.672.814,58	28/12/2015									-1.672.814,58	Não	Sim	Pagto Inferior NF	-3.385.886,35
4T15	MS-430: São Gabriel do Oeste / Rio Negro - Lote 01	113	Nota Fiscal	25/11/2014	Proteco Construções Ltda	03.272.150/0001-42	15ª Medição	2694	802.909,96	782.456,80	30/12/2015									782.456,80	Não	Sim	Pagto Inferior NF	-20.453,16
4T15	MS-430: São Gabriel do Oeste / Rio Negro - Lote 01	113	Nota Fiscal	25/11/2014	Proteco Construções Ltda	03.272.150/0001-42	15ª Medição	2695	802.909,96					20.453,16	30/12/2015					20.453,16	Não	Sim	Pagto Inferior NF	-782.456,80
4T15	MS-010: Campo Grande / Rochedinho	241		21/10/2015	ANFER	01.551.589/0001-89	20ª Medição	648	185.821,71	180.247,06	23/12/2015									180.247,06	Não	Sim	Pagto Inferior NF	-5.574,65
1T15	MS-339: Miranda / Bodoquena	113G		31/07/2015	NAUTILUS	00.652.193/0001-65	Glosa	Glosa	-131.176,58	-131.176,58	31/07/2015									-131.176,58	Não	Sim	OK	0,00
1T15	MS-339: Miranda / Bodoquena	100G		31/07/2015	NAUTILUS	00.652.193/0001-65	Glosa	Glosa	131.176,58	131.176,58	31/07/2015									131.176,58	Não	Sim	OK	0,00
1T15	MS-112: Inocência / Cassilândia - Lote 03	113G		31/07/2015	SANCHES TRIPOLONI	53.503.652/0001-05	Glosa	Glosa	-391.616,37	-391.616,37	31/07/2015									-391.616,37	Não	Sim	OK	0,00
1T15	MS-112: Inocência / Cassilândia - Lote 03	100G		31/07/2015	SANCHES TRIPOLONI	53.503.652/0001-05	Glosa	Glosa	391.616,37	391.616,37	31/07/2015									391.616,37	Não	Sim	OK	0,00
1T15	MS-274: Ent. MS-145 / Porto Vilma	113G		31/07/2015	MS CONSTRUTORA	03.447.789/0001-11	Substituição Glosa	Substituição Glosa	183.527,67	183.527,67	31/07/2015									183.527,67	Não	Sim	OK	0,00
1T15	MS-274: Ent. MS-145 / Porto Vilma	100G		31/07/2015	MS CONSTRUTORA	03.447.789/0001-11	Substituição Glosa	Substituição Glosa	-183.527,67	-183.527,67	31/07/2015									-183.527,67	Não	Sim	OK	0,00
1T15	MS-430: São Gabriel do Oeste / Rio Negro - Lote 01	113G		31/07/2015	Proteco Construções Ltda	03.272.150/0001-42	Substituição Glosa	Substituição Glosa	339.265,28	339.265,28	31/07/2015									339.265,28	Não	Sim	OK	0,00
1T15	MS-430: São Gabriel do Oeste / Rio Negro - Lote 01	100G		31/07/2015	Proteco Construções Ltda	03.272.150/0001-42	Substituição Glosa	Substituição Glosa	-339.265,28	-339.265,28	31/07/2015									-339.265,28	Não	Sim	OK	0,00
1T16	MS-010: Campo Grande / Rochedinho	241		17/06/2015	ANFER	01.551.589/0001-89	20ª Medição	648	185.821,71					5.574,65	14/01/2016					5.574,65	Não	Sim	Pagto Inferior NF	-180.247,06
1T16	Apoio a Arranjos Produtivos Locais (APLs)	113	Nota Fiscal	03/12/2015	SEBRAE	15.419591/0001-03	6ª Medição	931	222.000,00	222.000,00	25/01/2016									222.000,00	Não	Sim	OK	0,00
1T16	Supervisão de obra da UEMS - Campo Grande	113	Nota Fiscal	02/02/2016	NEO ENGENHARIA	07.478.468/0001-35	17ª Medição	131	37.007,78	34.602,28	23/02/2016			1.850,38	14/03/2016	555,12	24/02/2016			37.007,78	Não	Sim	OK	0,00
1T16	Apoio a Arranjos Produtivos Locais (APLs)	113		11/12/2015	IEDHI - Instituto de Educação Desenvolvimer	04.430.392/0001-80	2ª Medição	53	-27.391,29	-27.391,29	29/01/2016									-27.391,29	Não	Sim	OK	0,00
1T16	MS-180: Juti - Iguatemi - Lote 03	241		14/12/2015	EQUIPE ENGENHARIA LTDA	82.595.174/0001-09	22ª Medição	1561	1.713.071,77					34.261,44	14/01/2016	5.995,75	19/01/2016			40.257,19	Não	Sim	Pagto Inferior NF	-1.672.814,58
1T16	MS-180: Juti - Iguatemi - Lote 03	241		29/01/2016	EQUIPE ENGENHARIA LTDA	82.595.174/0001-09	23ª Medição	1595	145.489,02	142.579,24	15/03/2016					2.909,78	14/03/2016			145.489,02	Não	Sim	OK	0,00
1T16	MS-276/MS-480: Bataporã / Anaurilândia - Entr. MS-276 / P	241		17/12/2015	EQUIPE ENGENHARIA LTDA	82.595.174/0001-09	38ª Medição	1566	72.669,63					1.453,39	14/01/2016	254,34	19/01/2016			1.707,73	Não	Sim	Pagto Inferior NF	-70.961,90
1T16	MS-276/MS-480: Bataporã / Anaurilândia - Entr. MS-276 / P	241		19/01/2016	EQUIPE ENGENHARIA LTDA	82.595.174/0001-09	39ª Medição	1585	52.077,68	49.807,07	28/01/2016			1.464,91	10/02/2016	805,70	18/02/2016			52.077,68	Não	Sim	OK	0,00
1T16	MS-276/MS-480: Bataporã / Anaurilândia - Entr. MS-276 / P	241		19/01/2016	EQUIPE ENGENHARIA LTDA	82.595.174/0001-09	39ª Medição	1588	21.168,00	21.168,00	28/01/2016									21.168,00	Não	Sim	OK	0,00
1T16	MS-276/MS-480: Bataporã / Anaurilândia - Entr. MS-276 / P	241		29/02/2016	EQUIPE ENGENHARIA LTDA	82.595.174/0001-09	40ª e 41ª Medição	1611	103.745,80	51.668,11	04/03/2016	47.554,32	04/03/2016	2.918,31	10/03/2016	1.605,06	17/03/2016			103.745,80	Não	Sim	OK	0,00
1T16	MS-276/MS-480: Bataporã / Anaurilândia - Entr. MS-276 / P	241		29/02/2016	EQUIPE ENGENHARIA LTDA	82.595.174/0001-09	40ª e 41ª Medição	1612	42.169,52	21.001,52	04/03/2016	21.168,00	04/03/2016							42.169,52	Não	Sim	OK	0,00
1T16	MS-320: Pouso Alto/ Entr. MS-377 - Lote 03	241		03/11/2015	MAC ENGENHARIA	80.083.454/0001-02	23ª Medição	1009	121.837,33	121.837,33	25/01/2016									121.837,33	Não	Sim	OK	0,00
1T16	MS-320: Pouso Alto/ Entr. MS-377 - Lote 03	241		03/11/2015	MAC ENGENHARIA	80.083.454/0001-02	23ª Medição	1010	212.880,62	206.795,45	25/01/2016									206.795,45	Não	Sim	Pagto Inferior NF	-6.085,17
3T17	Hospital Regional de Três Lagoas	100	Nota Fiscal	08/06/2017	SIAL CONSTRUÇÕES CIVIS LTDA	80.359.771/0001-09	1ª Medição	1919	176.934,96	173.396,26	21/06/2017			3.538,70	25/07/2017					176.934,96	Não	Sim	OK	0,00
3T17	Hospital Regional de Três Lagoas	100	Nota Fiscal	09/06/2017	SIAL CONSTRUÇÕES CIVIS LTDA	80.359.771/0001-09	2ª Medição	1920	572.103,25	560.661,18	25/07/2017			11.442,07	25/07/2017					572.103,25	Não	Sim	OK	0,00
3T17	MS-276/MS-480: Bataporã / Anaurilândia - Entr. MS-276 / P	241		19/01/2016	EQUIPE ENGENHARIA LTDA	82.595.174/0001-09	42ª Medição	1629	51.668,11	51.668,11	01/04/2016									51.668,11	Não	Sim	OK	0,00
3T17	MS-276/MS-480: Bataporã / Anaurilândia - Entr. MS-276 / P	241		19/01/2016	EQUIPE ENGENHARIA LTDA	82.595.174/0001-09	42ª Medição	1630	21.001,52	18.748,76	01/04/2016			1.453,39	08/04/2016	799,37	19/04/2016			21.001,52	Não	Sim	OK	0,00
3T17	MS-276/MS-480: Bataporã / Anaurilândia - Entr. MS-276 / P	241		26/04/2016	EQUIPE ENGENHARIA LTDA	82.595.174/0001-09	43ª Medição	1648	52.077,68	52.077,68	29/04/2016									52.077,68	Não	Sim	OK	0,00
3T17	MS-276/MS-480: Bataporã / Anaurilândia - Entr. MS-276 / P	241		26/04/2016	EQUIPE ENGENHARIA LTDA	82.595.174/0001-09	43ª Medição	1949	21.168,00	18.897,39	29/04/2016			1.464,91	10/05/2016	805,70	19/05/2016	

		EMPENHO	DOCUMENTO FISCAL					COMPROVANTE DE PAGAMENTO												Check BNDES			
Nº RED	Produto	Fonte de Recursos	Tipo Documento	Data emissão	Fornecedor/Prestador de Serviço	CNPJ/CPF	Breve descrição do produto / serviço	Nº Documento	Valor Bruto Total (R$)	Valor Liq Fornecedor 1º parcela (R$)	Data pagamento 1	Valor Liq Fornecedor 2º parcela (R$)	Data pagamento 2	ISS (R$)	Data pagamento ISS	INSS (R$)	Data pagamento INSS	Retenções Federais e ajustes (R$)	Data pagamento RF	Total Pagamentos (R$)	Verificação Amostral BNDES	Aceite BNDES	Check Valor Total do Documento Fiscal x Comprovante de Pagamento	Diferença NF Comp Pgt
3T17	MS-276/MS-480: Batayporã / Anaurilândia - Entr. MS-276 / P	241		09/01/2017	EQUIPE ENGENHARIA LTDA	82.595.174/0001-09	51ª Medição	1874	21.168,00	18.897,39	17/01/2017			1.464,91	18/01/2017	805,70	18/01/2017			21.168,00	Não	Sim	OK	0,00
3T17	MS-276/MS-480: Batayporã / Anaurilândia - Entr. MS-276 / P	241		24/01/2017	EQUIPE ENGENHARIA LTDA	82.595.174/0001-09	52ª Medição	1890	51.668,11	51.668,11	01/02/2017									51.668,11	Não	Sim	OK	0,00
3T17	MS-276/MS-480: Batayporã / Anaurilândia - Entr. MS-276 / P	241		24/01/2017	EQUIPE ENGENHARIA LTDA	82.595.174/0001-09	52ª Medição	1891	21.001,52	18.748,76	01/02/2017			1.453,39	07/02/2017	799,37	07/02/2017			21.001,52	Não	Sim	OK	0,00
3T17	MS-276/MS-480: Batayporã / Anaurilândia - Entr. MS-276 / P	241		23/02/2017	EQUIPE ENGENHARIA LTDA	82.595.174/0001-09	53ª Medição	1913	52.077,68	49.807,07	03/03/2017			1.464,91	07/03/2017	805,70	07/03/2017			52.077,68	Não	Sim	OK	0,00
3T17	MS-276/MS-480: Batayporã / Anaurilândia - Entr. MS-276 / P	241		23/02/2017	EQUIPE ENGENHARIA LTDA	82.595.174/0001-09	53ª Medição	1914	21.168,00	21.168,00	03/03/2017									21.168,00	Não	Sim	OK	0,00
3T17	MS-276/MS-480: Batayporã / Anaurilândia - Entr. MS-276 / P	241		24/03/2017	EQUIPE ENGENHARIA LTDA	82.595.174/0001-09	54ª Medição	1931	51.668,11	51.668,11	28/03/2017									51.668,11	Não	Sim	OK	0,00
3T17	MS-276/MS-480: Batayporã / Anaurilândia - Entr. MS-276 / P	241		24/03/2017	EQUIPE ENGENHARIA LTDA	82.595.174/0001-09	54ª Medição	1932	21.001,52	18.748,76	28/03/2017			1.453,39	28/03/2017	799,37	28/03/2017			21.001,52	Não	Sim	OK	0,00
3T17	MS-276/MS-480: Batayporã / Anaurilândia - Entr. MS-276 / P	241		24/04/2017	EQUIPE ENGENHARIA LTDA	82.595.174/0001-09	55ª Medição	1953	52.077,69	49.807,08	27/04/2017			1.464,91	27/04/2017	805,70	27/04/2017			52.077,69	Não	Sim	OK	0,00
3T17	MS-276/MS-480: Batayporã / Anaurilândia - Entr. MS-276 / P	241		24/04/2017	EQUIPE ENGENHARIA LTDA	82.595.174/0001-09	55ª Medição	1954	21.168,00	21.168,00	27/04/2017									21.168,00	Não	Sim	OK	0,00
3T17	MS-276/MS-480: Batayporã / Anaurilândia - Entr. MS-276 / P	241		24/05/2017	EQUIPE ENGENHARIA LTDA	82.595.174/0001-09	56ª Medição	1979	51.668,11	51.668,11	30/05/2017									51.668,11	Não	Sim	OK	0,00
3T17	MS-276/MS-480: Batayporã / Anaurilândia - Entr. MS-276 / P	241		24/05/2017	EQUIPE ENGENHARIA LTDA	82.595.174/0001-09	56ª Medição	1980	21.001,52	18.297,37	30/05/2017			1.744,61	30/05/2017	959,54	30/05/2017			21.001,52	Não	Sim	OK	0,00
3T17	MS-276/MS-480: Batayporã / Anaurilândia - Entr. MS-276 / P	241		03/07/2017	EQUIPE ENGENHARIA LTDA	82.595.174/0001-09	57ª Medição	2006	52.077,68	52.077,68	12/07/2017									52.077,68	Não	Sim	OK	0,00
3T17	MS-276/MS-480: Batayporã / Anaurilândia - Entr. MS-276 / P	241		03/07/2017	EQUIPE ENGENHARIA LTDA	82.595.174/0001-09	57ª Medição	2007	21.168,00	18.897,39	12/07/2017			1.464,91	12/07/2017	805,70	12/07/2017			21.168,00	Não	Sim	OK	0,00
3T17	MS-276/MS-480: Batayporã / Anaurilândia - Entr. MS-276 / P	241		24/07/2017	EQUIPE ENGENHARIA LTDA	82.595.174/0001-09	58ª Medição	2018	51.668,11	51.668,11	27/07/2017									51.668,11	Não	Sim	OK	0,00
3T17	MS-276/MS-480: Batayporã / Anaurilândia - Entr. MS-276 / P	241		24/07/2017	EQUIPE ENGENHARIA LTDA	82.595.174/0001-09	58ª Medição	2019	21.001,52	18.748,76	27/07/2017			1.453,39	27/07/2017	799,37	27/07/2017			21.001,52	Não	Sim	OK	0,00
3T17	MS-276/MS-480: Batayporã / Anaurilândia - Entr. MS-276 / P	241		01/09/2017	EQUIPE ENGENHARIA LTDA	82.595.174/0001-09	59ª Medição	2050	92.797,79	90.187,44	11/09/2017			2.610,35	11/09/2017					92.797,79	Não	Sim	OK	0,00
3T17	MS-276/MS-480: Batayporã / Anaurilândia - Entr. MS-276 / P	241		01/09/2017	EQUIPE ENGENHARIA LTDA	82.595.174/0001-09	59ª Medição	2051	37.719,49	37.719,49	11/09/2017									37.719,49	Não	Sim	OK	0,00
3T17		113			DÉBITO INDEVIDO DA CONTA DO EMPRÉSTIMO				3.682.392,33	1.010.973,22	06/09/2017	2.671.419,11	25/09/2017							3.682.392,33	Não	Sim	OK	0,00
3T17		113			CRÉDITO DE DEVOLUÇÃO DO VALOR DEBITADO INDEVIDAMENTE				-3.779.973,22	-1.010.973,22	29/09/2017	-2.769.000,00	29/09/2017							-3.779.973,22	Não	Sim	OK	0,00
4T17		113			DÉBITO DA CONTA DO EMPRÉSTIMO EM RAZÃO DO CRÉDITO MAIOR				97.580,89	97.580,89	03/10/2017									97.580,89	Não	Sim	OK	0,00
1T18	MS-338: Santa Rita do Pardo / Entr. MS-395 (para Bataguass	113		05/03/2018	PAVISERVICE SERVIÇOS DE PAVIMENTAÇ	01.397.753/0001-45	8ª Medição	5195	3.338.271,68	3.234.785,26	19/03/2018			66.765,43	19/03/2018	36.720,99	19/03/2018			3.338.271,68	Não	Sim	OK	0,00
2T18	Hospital Regional de Três Lagoas	103	Nota Fiscal	10/04/2018	SIAL CONSTRUÇÕES CIVIS LTDA	80.359.771/0001-09	12ª Medição	2041	635.429,06	635.429,06	04/05/2018									635.429,06	Não	Sim	OK	0,00
2T18	MS-338: Santa Rita do Pardo / Entr. MS-395 (para Bataguass	113		18/04/2018	PAVISERVICE SERVIÇOS DE PAVIMENTAÇ	01.397.753/0001-45	9ª Medição	5288	5.920.250,29	5.736.722,53	25/04/2018			118.405,01	24/04/2018	65.122,75	25/04/2018			5.920.250,29	Não	Sim	OK	0,00
2T18	MS-338: Santa Rita do Pardo / Entr. MS-395 (para Bataguass	113		07/05/2018	PAVISERVICE SERVIÇOS DE PAVIMENTAÇ	01.397.753/0001-45	10ª Medição	5382	1.684.000,00	1.684.000,00	17/05/2018									1.684.000,00	Não	Sim	OK	0,00
3T18	MS-338: Santa Rita do Pardo / Entr. MS-395 (para Bataguass	113		01/07/2018	PAVISERVICE SERVIÇOS DE PAVIMENTAÇ	01.397.753/0001-45	11ª Medição	5534	1.213.037,76	849.126,43	18/07/2018	326.307,15	20/07/2018	24.260,76	18/07/2018	13.343,42	18/07/2018			1.213.037,76	Não	Sim	OK	0,00
3T18	MS-338: Santa Rita do Pardo / Entr. MS-395 (para Bataguass	113		08/02/2018	PAVISERVICE SERVIÇOS DE PAVIMENTAÇ	01.397.753/0001-45	7ª Medição	5143	4.356.049,11	3.429.299,92	18/07/2018									3.429.299,92	Não	Sim	Pagto Inferior NF	-926.749,19
3T18	Hospital Regional de Três Lagoas	113	Nota Fiscal	17/08/2018	SIAL CONSTRUÇÕES CIVIS LTDA	80.359.771/0001-09	16ª Medição	2099	513.101,44	513.101,44	10/09/2018									513.101,44	Não	Sim	OK	0,00
4T18	Hospital Regional de Três Lagoas	113		14/09/2018	SIAL CONSTRUÇÕES CIVIS LTDA	80.359.771/0001-09	17ª Medição	2103	1.025.404,11	1.000.019,98	03/10/2018			25.384,13	03/10/2018					1.025.404,11	Não	Sim	OK	0,00
4T18	Hospital Regional de Três Lagoas	103		14/09/2018	SIAL CONSTRUÇÕES CIVIS LTDA	80.359.771/0001-09	17ª Medição	2103	243.802,36			243.802,36	05/10/2018							243.802,36	Não	Sim	OK	0,00
2T19	Hospital Regional de Três Lagoas	103		07/05/2019	SIAL CONSTRUÇÕES CIVIS LTDA	80.359.771/0001-09	23ª Medição	2234	540.060,65	540.060,65	14/05/2019									540.060,65	Não	Sim	OK	0,00
2T19	Hospital Regional de Três Lagoas	103		10/05/2019	SIAL CONSTRUÇÕES CIVIS LTDA	80.359.771/0001-09	24ª Medição	2237	1.417.879,14	1.389.521,56	27/05/2019			28.357,58	29/05/2019					1.417.879,14	Não	Sim	OK	0,00
2T19	Hospital Regional de Três Lagoas	103		15/05/2019	SIAL CONSTRUÇÕES CIVIS LTDA	80.359.771/0001-09	25ª Medição	2238	1.040.892,77	1.020.074,91	27/05/2019			20.817,86	29/05/2019					1.040.892,77	Não	Sim	OK	0,00
3T19	Hospital Regional de Três Lagoas	100		02/07/2019	SIAL CONSTRUÇÕES CIVIS LTDA	80.359.771/0001-09	26ª Medição	2259	1.000.028,37	979.999,43	17/07/2019	28,37	17/07/2019	20.000,57	14/08/2019					1.000.028,37	Não	Sim	OK	0,00
3T19	Hospital Regional de Três Lagoas	113		08/08/2019	SIAL CONSTRUÇÕES CIVIS LTDA	80.359.771/0001-09	27ª Medição	2283	2.337.329,28	2.286.429,37	16/08/2019			50.899,91	16/08/2019					2.337.329,28	Não	Sim	OK	0,00
3T19	Hospital Regional de Três Lagoas	103		08/08/2019	SIAL CONSTRUÇÕES CIVIS LTDA	80.359.771/0001-09	27ª Medição	2284	1.663.097,00	762.330,62	20/08/2019	900.766,38	20/08/2019							1.663.097,00	Não	Sim	OK	0,00
3T19	Hospital Regional de Três Lagoas	113		09/09/2019	SIAL CONSTRUÇÕES CIVIS LTDA	80.359.771/0001-09	28ª Medição	2301	2.664.976,32	2.610.710,90	24/09/2019			54.265,42	24/09/2019					2.664.976,32	Não	Sim	OK	0,00
4t19	Hospital Regional de Três Lagoas	103		09/09/2019	SIAL CONSTRUÇÕES CIVIS LTDA	80.359.771/0001-09	28ª Medição	2302	1.142.973,45	1.139.146,14	08/10/2019			3.827,31	14/10/2019					1.142.973,45	Não	Sim	OK	0,00
4t19	Hospital Regional de Três Lagoas	113		06/11/2019	SIAL CONSTRUÇÕES CIVIS LTDA	80.359.771/0001-09	29ª Medição	2335	1.474.251,74	1.444.766,70	20/11/2019			29.485,04	20/11/2019					1.474.251,74	Não	Sim	OK	0,00
4T19	Hospital Regional de Três Lagoas	100		06/11/2019	SIAL CONSTRUÇÕES CIVIS LTDA	80.359.771/0001-09	29ª Medição	2334	1.032.077,83	952.311,07	27/11/2019			79.766,76	12/12/2019					1.032.077,83	Não	Sim	OK	0,00
4T19	Hospital Regional de Três Lagoas	103		06/11/2019	SIAL CONSTRUÇÕES CIVIS LTDA	80.359.771/0001-09	29ª Medição	2334	2.956.260,17	2.956.260,17	13/12/2019									2.956.260,17	Não	Sim	OK	0,00
4T19	Hospital Regional de Três Lagoas	113		02/12/2019	SIAL CONSTRUÇÕES CIVIS LTDA	80.359.771/0001-09	30ª Medição	2347	1.073.321,77	1.051.855,33	16/12/2019			21.466,44	17/12/2019					1.073.321,77	Não	Sim	OK	0,00
4T19	Hospital Regional de Três Lagoas	100		02/12/2019	SIAL CONSTRUÇÕES CIVIS LTDA	80.359.771/0001-09	30ª Medição	2346	17.757,36	17.757,36	13/12/2019									17.757,36	Não	Sim	OK	0,00
1T20	Hospital Regional de Três Lagoas	100		02/12/2019	SIAL CONSTRUÇÕES CIVIS LTDA	80.359.771/0001-09	30ª Medição	2346	870.110,55	870.110,55	06/01/2020									870.110,55	Não	Sim	OK	0,00
1T20	Hospital Regional de Três Lagoas	113		14/01/2020	SIAL CONSTRUÇÕES CIVIS LTDA	80.359.771/0001-09	31ª Medição	2384	953.966,52	934.887,19	12/02/2020			19.079,33	13/02/2020					953.966,52	Não	Sim	OK	0,00
1T20	Hospital Regional de Três Lagoas	100		14/01/2020	SIAL CONSTRUÇÕES CIVIS LTDA	80.359.771/0001-09	31ª Medição	2383	331.295,05	324.669,15	14/02/2020			6.625,90	13/02/2020					331.295,05	Não	Sim	OK	0,00
1T20	Hospital Regional de Três Lagoas	113		14/01/2020	SIAL CONSTRUÇÕES CIVIS LTDA	80.359.771/0001-09	32ª Medição	2389	1.375.973,21	1.348.453,75	12/02/2020			27.519,46	13/02/2020					1.375.973,21	Não	Sim	OK	0,00
1T20	Hospital Regional de Três Lagoas	100		14/01/2020	SIAL CONSTRUÇÕES CIVIS LTDA	80.359.771/0001-09	32ª Medição	2388	252.009,98	246.969,78	14/02/2020			5.040,20	13/02/2020					252.009,98	Não	Sim	OK	0,00
1T20	Hospital Regional de Três Lagoas	113		19/02/2020	SIAL CONSTRUÇÕES CIVIS LTDA	80.359.771/0001-09	33ª Medição	2402	1.039.345,28	1.018.558,37	06/03/2020			20.786,91	06/03/2020					1.039.345,28	Não	Sim	OK	0,00
1T20	Hospital Regional de Três Lagoas	100		19/02/2020	SIAL CONSTRUÇÕES CIVIS LTDA	80.359.771/0001-09	33ª Medição	2401	23.641,95	23.169,11	06/03/2020			472,84	12/03/2020					23.641,95	Não	Sim	OK	0,00
1T20	Hospital Regional de Três Lagoas	113		13/03/2020	SIAL CONSTRUÇÕES CIVIS LTDA	80.359.771/0001-09	34ª Medição	2412	720.322,28	617.822,55	25/03/2020	77.062,51	26/03/2020	25.437,22	25/03/2020					720.322,28	Não	Sim	OK	0,00
1T20	Hospital Regional de Três Lagoas	100		13/03/2020	SIAL CONSTRUÇÕES CIVIS LTDA	80.359.771/0001-09	34ª Medição	2413	124.100,50	124.100,50	27/03/2020									124.100,50	Não	Sim	OK	0,00
2T20	Hospital Regional de Três Lagoas	100		13/03/2020	SIAL CONSTRUÇÕES CIVIS LTDA	80.359.771/0001-09	34ª Medição	2413	2.532,66	2.532,66	13/04/2020									2.532,66	Não	Sim	OK	0,00
2T20	Hospital Regional de Três Lagoas	113		13/03/2020	SIAL CONSTRUÇÕES CIVIS LTDA	80.359.771/0001-09	34ª Medição	2412	551.191,56	551.191,56	14/04/2020									551.191,56	Não	Sim	OK	0,00
2T20	Hospital Regional de Três Lagoas	113		15/04/2020	SIAL CONSTRUÇÕES CIVIS LTDA	80.359.771/0001-09	35ª Medição	2426	2.347.342,12	2.300.342,12	28/04/2020	53,16	04/05/2020	46.946,84	04/05/2020					2.347.342,12	Não	Sim	OK	0,00
2T20	Hospital Regional de Três Lagoas	113		15/06/2020	SIAL CONSTRUÇÕES CIVIS LTDA	80.359.771/0001-09	36ª Medição	2458	1.641.968,78	1.333.980,02	22/06/2020	275.149,38	22/06/2020	32.839,38	22/06/2020					1.641.968,78	Não	Sim	OK	0,00
2T20	UEMS Campo Grande - Bloco 1 ao 4	113G		06/07/2015	Maksoud/ Concrelaje	74.019.472/0001-22	16ª Medição	344	-1.472.701,34	-1.397.593,57	30/07/2015			-44.181,04	31/07/2015	-30.926,73	03/08/2015			-1472701,34	Não	Sim	OK	0,00
2T20	UEMS Campo Grande - Bloco 1 ao 4	113G		06/08/2015	Maksoud/ Concrelaje	74.019.472/0001-22	17ª Medição	347	-2.890.709,48	-2.553.298,49	13/08/2015			-198.477,05	13/08/2015	-138.933,94	14/08/2015			-2890709,48	Não	Sim	OK	0,00
2T20	UEMS Campo Grande - Bloco 1 ao 4	113G		03/10/2015	Maksoud/ Concrelaje	74.019.472/0001-22	18ª Medição	349	-1.397.427,56	-1.261.223,88	22/10/2015			-80.119,81	23/10/2015	-56.083,87	23/10/2015			-1397427,56	Não	Sim	OK	0,00
2T20	UEMS Campo Grande - Bloco 5 ao 7	113G		06/07/2015	Marco/Sotef	15.536.451/0001-15	16ª Medição	480	-329.690,61	-315.184,23	05/08/2015			-9.890,71	05/08/2015	-4.615,67	05/08/2015			-329.690,61	Não	Sim	OK	0,00
2T20	UEMS Campo Grande - Bloco 5 ao 7	113G		13/08/2015	Marco/Sotef	15.536.451/0001-15	17ª Medição	487	-103.154,90	-43.530,20	19/08/2015			-40.653,20	19/08/2015	-18.971,50	19/08/2015			-103.154,90	Não	Sim	OK	0,00
2T20	UEMS Campo Grande - Bloco 5 ao 7	113G		13/08/2015	Marco/Sotef	15.536.451/0001-15	17ª Medição	487	-751.951,93	-751.951,93	05/10/2015									-751.951,93	Não	Sim	OK	0,00
2T20	UEMS Campo Grande - Bloco 5 ao 7	113G		01/10/2015	Marco/Sotef	15.536.451/0001-15	18ª Medição	496	-244.740,78	-237.398,56	28/12/2015			-7.342,22	29/12/2015					-244.740,78	Não	Sim	OK	0,00
2T20	UEMS Campo Grande - Bloco 1 ao 4	113G		05/10/2015	Maksoud/ Concrelaje	74.019.472/0001-22	18ª Medição	397	-493.848,47	-493.848,47	22/10/2015									-493848,47	Não	Sim	OK	0,00
3T20	Hospital Regional de Três Lagoas	113		21/07/2020	SIAL CONSTRUÇÕES CIVIS LTDA	80.359.771/0001-09	37ª Medição	2478	1.577.501,83	158.802,77	28/07/2020	1.365.427,32	28/07/2020	53.271,74	28/07/2020					1.577.501,83	Não	Sim	OK	0,00
3T20	Hospital Regional de Três Lagoas	100		21/07/2020	SIAL CONSTRUÇÕES CIVIS LTDA	80.359.771/0001-09	37ª Medição	2479	77.035,46	75.494,75	11/08/2020			1.540,71	13/08/2020					77.035,46	Não	Sim	OK	0,00
3T20	Hospital Regional de Três Lagoas	113		21/07/2020	SIAL CONSTRUÇÕES CIVIS LTDA	80.359.771/0001-09	38ª Medição	2478	531.253,17	531.253,17	28/07/2020									531.253,17	Não	Sim	OK	0,00
3T20	Hospital Regional de Três Lagoas	100		15/09/2020	SIAL CONSTRUÇÕES CIVIS LTDA	80.359.771/0001-09	39ª Medição	2514	75.190,80	73.686,98	30/09/2020			1.503,82	13/10/2020					75.190,80	Não	Sim	OK	0,00
3T20	Hospital Regional de Três Lagoas	100		15/09/2020	SIAL CONSTRUÇÕES CIVIS LTDA	80.359.771/0001-09	40ª Medição	2516	1.152.928,70	1.152.928,70	28/09/2020									1.152.928,70	Não	Sim	OK	0,00
3T20	Hospital Regional de Três Lagoas	113		15/06/2020	SIAL CONSTRUÇÕES CIVIS LTDA	80.359.771/0001-09	36ª Medição	2458	-1.641.968,78	-1.641.968,78	17/09/2020									-1.641.968,78	Não	Sim	OK	0,00
3T20	Hospital Regional de Três Lagoas	113		15/04/2020	SIAL CONSTRUÇÕES CIVIS LTDA	80.359.771/0001-09	35ª Medição	2426	-308.871,38	-308.871,38	17/09/2020									-308.871,38	Não	Sim	OK	0,00
4T20	Hospital Regional de Três Lagoas	100		15/09/2020	SIAL CONSTRUÇÕES CIVIS LTDA	80.359.771/0001-09	40ª Medição	2516	23.529,16	23.529,16	13/10/2020									23.529,16	Não	Sim	OK	0,00
2T21	MS-473: Km 18,8 - Km 41,564 (Nova Andradina) A	241	Nota Fiscal	02/03/2021	CONSTRUTORA TRIPOLO LTDA	04.879.275/0001-06	1ª Medição	19	618.619,91	599.442,69	02/03/2021			12.372,40	02/03/2021	6.804,82	02/03/2021			618.619,91	Não	Sim	OK	0,00
2T21	MS-473: Km 18,8 - Km 41,564 (Nova Andradina) A	241	Nota Fiscal	29/03/2021	CONSTRUTORA TRIPOLO LTDA	04.879.275/0001-06	2ª Medição	42	1.239.310,01	20.000,00	29/03/2021	1.169.511,31	29/03/2021	24.786,20	29/03/2021	13.632,41	29/03/2021			1.239.310,01	Não	Sim	OK	0,00
2T21	MS-473: Km 18,8 - Km 41,564 (Nova Andradina) A	241	Nota Fiscal	20/04/2021	CONSTRUTORA TRIPOLO LTDA	04.879.275/0001-06	3ª Medição	60	1.579.548,58	43.104,08	20/04/2021	1.438.512,50	20/04/2021	31.590,97	20/04/2021	17.375,03	20/04/2021			1.579.548,58	Não	Sim	OK	0,00
2T21	MS-473: Km 18,8 - Km 41,564 (Nova Andradina) A	241	Nota Fiscal	07/06/2021	CONSTRUTORA TRIPOLO LTDA	04.879.275/0001-06	4ª Medição	90	649.212,71	629.087,12	07/06/2021			12.984,25	07/06/2021	7.141,34	07/06/2021			649.212,71	Não	Sim	OK	0,00
2T21	MS-473: Km 18,8 - Km 41,564 (Nova Andradina) A	241	Nota Fiscal	29/06/2021	CONSTRUTORA TRIPOLO LTDA	04.879.275/0001-06	5ª Medição	127	378.556,10	786,26	29/06/2021	366.034,60	29/06/2021	4.164,12	29/06/2021	7.571,12	29/06/2021			378.556,10	Não	Sim	OK	0,00
3T21	MS-473: Km 18,8 - Km 41,564 (Nova Andradina) A	241	Nota Fiscal	13/09/2021	CONSTRUTORA TRIPOLO LTDA	04.879.275/0001-06	6ª a 8ª Medição	186	9.119.146,58	8.836.453,04	16/09/2021			182.382,93	16/09/2021	100.310,61	16/09/2021			9.119.146,58	Não	Sim	OK	0,00
4T21	MS-473: Km 18,8 - Km 41,564 (Nova Andradina) A	118	Nota Fiscal	13/10/2021	CONSTRUTORA TRIPOLO LTDA	04.879.275/0001-06	9ª Medição	201	5.794.986,85	5.794.986,85	22/10/2021									5.794.986,85	Não	Sim	OK	0,00
4T21	MS-473: Km 18,8 - Km 41,564 (Nova Andradina) A	118	Nota Fiscal	13/10/2021	CONSTRUTORA TRIPOLO LTDA	04.879.275/0001-06	9ª Medição	201	119.607,57					119.607,57	22/10/2021					119.607,57	Não	Sim	OK	0,00
4T21	MS-473: Km 18,8 - Km 41,564 (Nova Andradina) A	118	Nota Fiscal	13/10/2021	CONSTRUTORA TRIPOLO LTDA	04.879.275/0001-06	9ª Medição	201	65.784,16							65.784,16	22/10/2021			65.784,16	Não	Sim	OK	0,00
4T21	MS-473: Km 18,8 - Km 41,564 (Nova Andradina) A	118	Nota Fiscal	17/11/2021	CONSTRUTORA TRIPOLO LTDA	04.879.275/0001-06	10ª Medição	232	1.433.969,47	1.433.969,47	26/11/2021									1.433.969,47	Não	Sim	OK	0,00
4T21	MS-473: Km 18,8 - Km 41,564 (Nova Andradina) A	118	Nota Fiscal	17/11/2021	CONSTRUTORA TRIPOLO LTDA	04.879.275/0001-06	10ª Medição	232	29.596,89					29.596,89	26/11/2021					29.596,89	Não	Sim	OK	0,00
4T21	MS-473: Km 18,8 - Km 41,564 (Nova Andradina) A	118	Nota Fiscal	17/11/2021	CONSTRUTORA TRIPOLO LTDA	04.879.275/0001-06	10ª Medição	232	16.278,29							16.278,29	26/11/2021			16.278,29	Não	Sim	OK	0,00
4T21	MS-473: Km 18,8 - Km 41,564 (Nova Andradina) A	113	Nota Fiscal	09/12/2021	CONSTRUTORA TRIPOLO LTDA	04.879.275/0001-06	11ª Medição	250	1.769.184,04	1.769.184,04	21/12/2021									1.769.184,04	Não	Sim	OK	0,00
4T21	MS-473: Km 18,8 - Km 41,564 (Nova Andradina) A	113	Nota Fiscal	09/12/2021	CONSTRUTORA TRIPOLO LTDA	04.879.275/0001-06	11ª Medição	250	36.515,67					36.515,67	20/12/2021					36.515,67	Não	Sim	OK	0,00

		EMPENHO	DOCUMENTO FISCAL						COMPROVANTE DE PAGAMENTO												Check BNDES			
Nº RED	Produto	Fonte de Recursos	Tipo Documento	Data emissão	Fornecedor/Prestador de Serviço	CNPJ/CPF	Breve descrição do produto / serviço	N° Documento	Valor Bruto Total (R$)	Valor Liq Fornecedor 1º parcela (R$)	Data pagamento 1	Valor Liq Fornecedor 2º parcela (R$)	Data pagamento 2	ISS (R$)	Data pagamento ISS	INSS (R$)	Data pagamento INSS	Retenções Federais e ajustes (R$)	Data pagamento RF	Total Pagamentos (R$)	Verificação Amostral BNDES	Aceite BNDES	Check Valor Total do Documento Fiscal x Comprovante de Pagamento	Diferença NF Comp Pgt
4T21	MS-473: Km 18,8 - Km 41,564 (Nova Andradina) A	113	Nota Fiscal	09/12/2021	CONSTRUTORA TRIPOLO LTDA	04.879.275/0001-06	11ª Medição	250	20.083,61							20.083,61	20/12/2021			20.083,61	Não	Sim	OK	0,00
1T22	MS-473: Km 18,8 - Km 41,564 (Nova Andradina) A	241	Nota Fiscal	18/02/2022	CONSTRUTORA TRIPOLO LTDA	04.879.275/0001-06	12ª Medição	16	371.101,44	359.597,29	03/03/2022			7.422,03	03/03/2022	4.082,12	03/03/2022			371.101,44	Não	Sim	OK	0,00
1T22	MS-473: Km 18,8 - Km 41,564 (Nova Andradina) A	241	Nota Fiscal	18/02/2022	CONSTRUTORA TRIPOLO LTDA	04.879.275/0001-06	13ª Medição	17	818.079,07	792.718,62	03/03/2022			16.361,58	03/03/2022	8.998,87	03/03/2022			818.079,07	Não	Sim	OK	0,00
1T22	MS-473: Km 18,8 - Km 41,564 (Nova Andradina) A	241	Nota Fiscal	**15/03/2022**	CONSTRUTORA TRIPOLO LTDA	04.879.275/0001-06	14ª Medição	24	2.135.571,16	2.069.368,46	22/03/2022			42.711,42	22/03/2022	23.491,28	22/03/2022			2.135.571,16	Não	Sim	OK	0,00
1T22	MS-473: Km 18,8 - Km 41,564 (Nova Andradina) A	241	Nota Fiscal	15/03/2022	CONSTRUTORA TRIPOLO LTDA	04.879.275/0001-06	3ª Medição	60	-1.579.548,58	-1.579.548,58	28/03/2022									-1.579.548,58	Não	Sim	OK	0,00
1T22	MS-473: Km 18,8 - Km 41,564 (Nova Andradina) A	241	Nota Fiscal	15/03/2022	CONSTRUTORA TRIPOLO LTDA	04.879.275/0001-06	4ª Medição	90	-649.212,71	-649.212,71	28/03/2022									-649.212,71	Não	Sim	OK	0,00
1T22	MS-473: Km 18,8 - Km 41,564 (Nova Andradina) A	241	Nota Fiscal	15/03/2022	CONSTRUTORA TRIPOLO LTDA	04.879.275/0001-06	5ª Medição	127	-378.556,10	-378.556,10	28/03/2022									-378.556,10	Não	Sim	OK	0,00
1T22	MS-473: Km 18,8 - Km 41,564 (Nova Andradina) A	241	Nota Fiscal	15/03/2022	CONSTRUTORA TRIPOLO LTDA	04.879.275/0001-06	6ª a 8ª Medição	186	-46.650,33	-46.650,33	28/03/2022									-46.650,33	Não	Sim	OK	0,00
1T22	MS-473: Km 18,8 - Km 41,564 (Nova Andradina) A	241	Nota Fiscal	15/03/2022	CONSTRUTORA TRIPOLO LTDA	04.879.275/0001-06	6ª a 8ª Medição	186	-8.723.595,12	-8.723.595,12	28/03/2022									-8.723.595,12	Não	Sim	OK	0,00
1T22	MS-473: Km 18,8 - Km 41,564 (Nova Andradina) A	113	Nota Fiscal	15/03/2022	CONSTRUTORA TRIPOLO LTDA	04.879.275/0001-06	6ª a 8ª Medição	186	5.933.297,37	5.933.297,37	28/03/2022									5.933.297,37	Não	Sim	OK	0,00
1T22	MS-473: Km 18,8 - Km 41,564 (Nova Andradina) B	113	Nota Fiscal	15/03/2022	CONSTRUTORA TRIPOLO LTDA	04.879.275/0001-06	6ª a 8ª Medição	186	2.790.297,75	2.790.297,75	28/03/2022									2.790.297,75	Não	Sim	OK	0,00
2T22	MS-473: Km 18,8 - Km 41,564 (Nova Andradina) A	241	Nota Fiscal	07/06/2022	CONSTRUTORA TRIPOLO LTDA	04.879.275/0001-06	15ª Medição	128	40.630,94	40.630,94	14/06/2022									40.630,94	Não	Sim	OK	0,00
2T22	MS-473: Km 18,8 - Km 41,564 (Nova Andradina) A	241	Nota Fiscal	07/06/2022	CONSTRUTORA TRIPOLO LTDA	04.879.275/0001-06	16ª Medição	129	187.177,01	187.177,01	14/06/2022									187.177,01	Não	Sim	OK	0,00
2T22	MS-473: Km 18,8 - Km 41,564 (Nova Andradina) A	241	Nota Fiscal	13/06/2022	CONSTRUTORA TRIPOLO LTDA	04.879.275/0001-06	17ª Medição	133	1.677.502,54	1.677.502,54	14/06/2022									1.677.502,54	Não	Sim	OK	0,00
2T22	MS-473: Km 18,8 - Km 41,564 (Nova Andradina) A	241	Nota Fiscal	07/06/2022	CONSTRUTORA TRIPOLO LTDA	04.879.275/0001-06	15ª Medição	128	838,62					838,62	21/06/2022					838,62	Não	Sim	OK	0,00
2T22	MS-473: Km 18,8 - Km 41,564 (Nova Andradina) A	241	Nota Fiscal	07/06/2022	CONSTRUTORA TRIPOLO LTDA	04.879.275/0001-06	15ª Medição	128	461,24							461,24	21/06/2022			461,24	Não	Sim	OK	0,00
2T22	MS-473: Km 18,8 - Km 41,564 (Nova Andradina) A	241	Nota Fiscal	07/06/2022	CONSTRUTORA TRIPOLO LTDA	04.879.275/0001-07	16ª Medição	129	3.863,30					3.863,30	21/06/2022					3.863,30	Não	Sim	OK	0,00
2T22	MS-473: Km 18,8 - Km 41,564 (Nova Andradina) A	241	Nota Fiscal	07/06/2022	CONSTRUTORA TRIPOLO LTDA	04.879.275/0001-08	16ª Medição	129	2.124,82							2.124,82	21/06/2022			2.124,82	Não	Sim	OK	0,00
2T22	MS-473: Km 18,8 - Km 41,564 (Nova Andradina) A	241	Nota Fiscal	13/06/2022	CONSTRUTORA TRIPOLO LTDA	04.879.275/0001-09	17ª Medição	133	19.042,86							19.042,86	21/06/2022			19.042,86	Não	Sim	OK	0,00
2T22	MS-473: Km 18,8 - Km 41,564 (Nova Andradina) A	241	Nota Fiscal	13/06/2022	CONSTRUTORA TRIPOLO LTDA	04.879.275/0001-10	17ª Medição	133	34.623,38					34.623,38	21/06/2022					34.623,38	Não	Sim	OK	0,00

ANEXO 2B

Relação de Pagamentos

Proinveste

			DOCUMENTO FISCAL				COMPROVANTE DE PAGAMENTO																						Check BNDES			
Nº RED	Produto	Fonte de Recursos	Tipo Documento	Data emissão	Fornecedor/Prestador de Serviço	CNPJ/CPF	Breve descrição do produto / serviço	Nº Documento	Valor Bruto Total (R$)	Valor Liq Fornecedor 1ª parcela (R$)	Data pagamento 1	Valor Liq Fornecedor 2ª parcela (R$)	Data pagamento 2	Valor Liq Fornecedor 3ª parcela (R$)	Data pagamento 3	Valor Liq Fornecedor 4ª parcela (R$)	Data pagamento 4	Valor Liq Fornecedor 5ª parcela (R$)	Data pagamento 5	Valor Liq Fornecedor 6ª parcela (R$)	Data pagamento 6	ISS (R$)	Data pagamento ISS	INSS (R$)	Data pagamento INSS	Retenções Federais e ajustes (R$)	Data pagamento RF	Total Pagamentos (R$)	Verificação Amostral BNDES	Aceite BNDES	Check Valor Total do Documento Fiscal x Comprovante de Pagamento	Diferença NF Comp Pgt
3T13	MS-430: São Gabriel do Oeste / Rio Negro - Lote Único	100	Nota Fiscal	25/10/2012	Proteco Construções Ltda	03.272.150/0001-42	1ª Medição	1192	1.208.301,71	1.208.301,71	12/11/2012																1.208.301,71	Não	Sim	OK	0,00
3T13	MS-430: São Gabriel do Oeste / Rio Negro - Lote Único	100	Nota Fiscal	20/11/2012	Proteco Construções Ltda	03.272.150/0001-42	2ª Medição	1239	1.221.056,68	1.221.056,68	24/11/2012																1.221.056,68	Não	Sim	OK	0,00
3T13	MS-430: São Gabriel do Oeste / Rio Negro - Lote Único	100	Nota Fiscal	17/12/2012	Proteco Construções Ltda	03.272.150/0001-42	3ª Medição	1284	3.157.154,11	3.157.154,11	22/12/2012																3.157.154,11	Não	Sim	OK	0,00
3T13	MS-430: São Gabriel do Oeste / Rio Negro - Lote Único	241	Nota Fiscal	01/02/2013	Proteco Construções Ltda	03.272.150/0001-42	4ª Medição	1328	310.567,96	310.567,96	26/02/2013																310.567,96	Não	Sim	OK	0,00
3T13	MS-430: São Gabriel do Oeste / Rio Negro - Lote Único	241	Nota Fiscal	01/03/2013	Proteco Construções Ltda	03.272.150/0001-42	5ª Medição	1444	1.460.335,33	1.460.335,33	09/03/2013																1.460.335,33	Não	Sim	OK	0,00
3T13	MS-430: São Gabriel do Oeste / Rio Negro - Lote Único	241	Nota Fiscal	25/03/2013	Proteco Construções Ltda	03.272.150/0001-42	6ª Medição	1481	315.715,24	315.715,24	02/04/2013																315.715,24	Não	Sim	OK	0,00
3T13	MS-430: São Gabriel do Oeste / Rio Negro - Lote Único	241	Nota Fiscal	08/04/2013	Proteco Construções Ltda	03.272.150/0001-42	7ª Medição	1519	854.447,13	854.447,13	24/04/2013																854.447,13	Não	Sim	OK	0,00
3T13	MS-430: São Gabriel do Oeste / Rio Negro - Lote Único	241	Nota Fiscal	24/05/2013	Proteco Construções Ltda	03.272.150/0001-42	8ª Medição	1562	948.190,33	948.190,33	06/06/2013																948.190,33	Não	Sim	OK	0,00
3T13	MS-430: São Gabriel do Oeste / Rio Negro - Lote Único	241	Nota Fiscal	11/06/2013	Proteco Construções Ltda	03.272.150/0001-42	9ª Medição	1611	3.528.460,85	3.528.460,85	19/06/2013																3.528.460,85	Não	Sim	OK	0,00
3T13	MS-430: São Gabriel do Oeste / Rio Negro - Lote 02	113	Nota Fiscal	25/06/2013	Proteco Construções Ltda	03.272.150/0001-42	1ª Medição	1612	855.972,86	855.972,86	02/07/2013																855.972,86	Não	Sim	OK	0,00
3T13	MS-430: São Gabriel do Oeste / Rio Negro - Lote 03	113	Nota Fiscal	25/06/2013	Proteco Construções Ltda	03.272.150/0001-42	1ª Medição	1613	1.668.153,38	1.668.153,38	02/07/2013																1.668.153,38	Não	Sim	OK	0,00
3T13	MS-430: São Gabriel do Oeste / Rio Negro - Lote 03	113	Nota Fiscal	12/07/2013	Proteco Construções Ltda	03.272.150/0001-42	2ª Medição	1652	2.697.055,34	2.697.055,34	19/07/2013																2.697.055,34	Sim	Sim	OK	0,00
3T13	MS-430: São Gabriel do Oeste / Rio Negro - Lote 02	113	Nota Fiscal	15/07/2013	Proteco Construções Ltda	03.272.150/0001-42	2ª Medição	1653	1.384.625,70	1.384.625,70	23/07/2013																1.384.625,70	Não	Sim	OK	0,00
3T13	MS-112: Inocência / Cassilândia - Lote 01	113	Nota Fiscal	23/07/2013	Construtora Sanches Tripoloni	53.503.652/0001-05	1ª Medição	1818	3.131.550,80	3.131.550,80	25/07/2013																3.131.550,80	Sim	Sim	OK	0,00
3T13	MS-112: Inocência / Cassilândia - Lote 02	113	Nota Fiscal	20/07/2013	Construtora Sanches Tripoloni	53.503.652/0001-05	1ª Medição	1811	41.138,22	41.138,22	26/07/2013																41.138,22	Não	Sim	OK	0,00
3T13	MS-112: Inocência / Cassilândia - Lote 02	113	Nota Fiscal	20/07/2013	Construtora Sanches Tripoloni	53.503.652/0001-05	1ª Medição	1812	109.001,28	109.001,28	26/07/2013																109.001,28	Não	Sim	OK	0,00
3T13	MS-112: Inocência / Cassilândia - Lote 03	113	Nota Fiscal	20/07/2013	Construtora Sanches Tripoloni	53.503.652/0001-05	1ª Medição	1813	324.762,19	324.762,19	26/07/2013																324.762,19	Não	Sim	OK	0,00
3T13	MS-112: Inocência / Cassilândia - Lote 03	113	Nota Fiscal	20/07/2013	Construtora Sanches Tripoloni	53.503.652/0001-05	1ª Medição	1814	72.814,75	72.814,75	26/07/2013																72.814,75	Não	Sim	OK	0,00
3T13	MS-112: Inocência / Cassilândia - Lote 03	113	Nota Fiscal	20/07/2013	Construtora Sanches Tripoloni	53.503.652/0001-05	1ª Medição	1815	444.212,05	444.212,05	26/07/2013																444.212,05	Não	Sim	OK	0,00
3T13	MS-430: São Gabriel do Oeste / Rio Negro - Lote Único	241	Nota Fiscal	17/07/2013	Proteco Construções Ltda	03.272.150/0001-42	10ª Medição	1657	265.879,59	265.879,59	03/08/2013																265.879,59	Não	Sim	OK	0,00
3T13	MS-430: São Gabriel do Oeste / Rio Negro - Lote 02	113	Nota Fiscal	13/08/2013	Proteco Construções Ltda	03.272.150/0001-42	3ª Medição	1697	1.082.596,41	1.082.596,41	16/08/2013																1.082.596,41	Não	Sim	OK	0,00
3T13	MS-112: Inocência / Cassilândia - Lote 01	113	Nota Fiscal	14/08/2013	Construtora Sanches Tripoloni	53.503.652/0001-05	2ª Medição	1850	7.621.725,80	7.621.725,80	20/08/2013																7.621.725,80	Sim	Sim	OK	0,00
3T13	MS-112: Inocência / Cassilândia - Lote 02	113	Nota Fiscal	14/08/2013	Construtora Sanches Tripoloni	53.503.652/0001-05	2ª Medição	1851	579.432,95	579.432,95	20/08/2013																579.432,95	Não	Sim	OK	0,00
3T13	MS-112: Inocência / Cassilândia - Lote 02	113	Nota Fiscal	14/08/2013	Construtora Sanches Tripoloni	53.503.652/0001-05	2ª Medição	1852	1.535.285,83	1.535.285,83	20/08/2013																1.535.285,83	Não	Sim	OK	0,00
3T13	MS-112: Inocência / Cassilândia - Lote 02	113	Nota Fiscal	14/08/2013	Construtora Sanches Tripoloni	53.503.652/0001-05	2ª Medição	1853	19.504,47	19.504,47	20/08/2013																19.504,47	Não	Sim	OK	0,00
3T13	MS-112: Inocência / Cassilândia - Lote 03	113	Nota Fiscal	14/08/2013	Construtora Sanches Tripoloni	53.503.652/0001-05	2ª Medição	1854	4.373,09	4.373,09	20/08/2013																4.373,09	Não	Sim	OK	0,00
3T13	MS-112: Inocência / Cassilândia - Lote 03	113	Nota Fiscal	14/08/2013	Construtora Sanches Tripoloni	53.503.652/0001-05	2ª Medição	1855	26.678,36	26.678,36	20/08/2013																26.678,36	Não	Sim	OK	0,00
3T13	MS-430: São Gabriel do Oeste / Rio Negro - Lote 03	113	Nota Fiscal	15/08/2013	Proteco Construções Ltda	03.272.150/0001-42	3ª Medição	1698	1.854.904,87	1.854.904,87	21/08/2013																1.854.904,87	Não	Sim	OK	0,00
3T13	MS-430: São Gabriel do Oeste / Rio Negro - Lote Único	241	Nota Fiscal	16/08/2013	Proteco Construções Ltda	03.272.150/0001-42	11ª Medição	1699	2.141.831,52	2.141.831,52	24/08/2013																2.141.831,52	Sim	Sim	OK	0,00
3T13	MS-430: São Gabriel do Oeste / Rio Negro - Lote 03	113	Nota Fiscal	12/09/2013	Proteco Construções Ltda	03.272.150/0001-42	4ª Medição	1744	1.947.985,44	1.947.985,44	19/09/2013																1.947.985,44	Não	Sim	OK	0,00
3T13	MS-430: São Gabriel do Oeste / Rio Negro - Lote 02	113	Nota Fiscal	25/09/2013	Proteco Construções Ltda	03.272.150/0001-42	4ª Medição	1751	1.660.196,17	1.660.196,17	26/09/2013																1.660.196,17	Não	Sim	OK	0,00
4T13	MS-112: Inocência / Cassilândia - Lote 01	113	Nota Fiscal	19/09/2013	Construtora Sanches Tripoloni	53.503.652/0001-05	3ª Medição	1907	6.808.889,32	6.808.889,32	01/10/2013																6.808.889,32	Sim	Sim	OK	0,00
4T13	MS-112: Inocência / Cassilândia - Lote 02	113	Nota Fiscal	26/09/2013	Construtora Sanches Tripoloni	53.503.652/0001-05	3ª Medição	1911	1.826.768,92	1.826.768,92	01/10/2013																1.826.768,92	Sim	Sim	OK	0,00
4T13	MS-112: Inocência / Cassilândia - Lote 02	113	Nota Fiscal	26/09/2013	Construtora Sanches Tripoloni	53.503.652/0001-05	3ª Medição	1912	4.840.270,92	4.840.270,92	01/10/2013																4.840.270,92	Sim	Sim	OK	0,00
4T13	MS-112: Inocência / Cassilândia - Lote 03	113	Nota Fiscal	19/09/2013	Construtora Sanches Tripoloni	53.503.652/0001-05	3ª Medição	1908	17.090,15	17.090,15	01/10/2013																17.090,15	Não	Sim	OK	0,00
4T13	MS-112: Inocência / Cassilândia - Lote 03	113	Nota Fiscal	19/09/2013	Construtora Sanches Tripoloni	53.503.652/0001-05	3ª Medição	1909	3.831,77	3.831,77	01/10/2013																3.831,77	Não	Sim	OK	0,00
4T13	MS-112: Inocência / Cassilândia - Lote 03	113	Nota Fiscal	19/09/2013	Construtora Sanches Tripoloni	53.503.652/0001-05	3ª Medição	1910	23.376,04	23.376,04	01/10/2013																23.376,04	Não	Sim	OK	0,00
4T13	MS-430: São Gabriel do Oeste / Rio Negro - Lote Único	241/240	Nota Fiscal	23/09/2013	Proteco Construções Ltda	03.272.150/0001-42	12ª Medição	1747	1.011.182,51	1.011.182,51	02/10/2013																1.011.182,51	Sim	Sim	OK	0,00
4T13	MS-430: São Gabriel do Oeste / Rio Negro - Lote 03	113	Nota Fiscal	03/10/2013	Proteco Construções Ltda	03.272.150/0001-42	5ª Medição	1757	2.215.387,80	2.215.387,80	14/10/2013																2.215.387,80	Sim	Sim	OK	0,00
4T13	MS-180: Juti / Iguatemi - Lote 01	113	Nota Fiscal	09/07/2013	DM Construtora de Obras Ltda	76.483.726/0001-94	1ª Medição	348	333.550,28	333.550,28	15/10/2013																333.550,28	Sim	Sim	OK	0,00
4T13	MS-180: Juti / Iguatemi - Lote 01	113	Nota Fiscal	09/07/2013	DM Construtora de Obras Ltda	76.483.726/0001-94	1ª Medição	349	403.752,51	403.752,51	15/10/2013																403.752,51	Sim	Sim	OK	0,00
4T13	MS-180: Juti / Iguatemi - Lote 01	113	Nota Fiscal	09/07/2013	DM Construtora de Obras Ltda	76.483.726/0001-94	1ª Medição	350	26.330,65	26.330,65	15/10/2013																26.330,65	Sim	Sim	OK	0,00
4T13	MS-180: Juti / Iguatemi - Lote 01	113	Nota Fiscal	09/08/2013	DM Construtora de Obras Ltda	76.483.726/0001-94	2ª Medição	373	860.860,79	860.860,79	15/10/2013																860.860,79	Sim	Sim	OK	0,00
4T13	MS-180: Juti / Iguatemi - Lote 01	113	Nota Fiscal	09/08/2013	DM Construtora de Obras Ltda	76.483.726/0001-94	2ª Medição	374	1.042.045,93	1.042.045,93	15/10/2013																1.042.045,93	Sim	Sim	OK	0,00
4T13	MS-180: Juti / Iguatemi - Lote 01	113	Nota Fiscal	09/08/2013	DM Construtora de Obras Ltda	76.483.726/0001-94	2ª Medição	375	67.956,84	67.956,84	15/10/2013																67.956,84	Sim	Sim	OK	0,00
4T13	MS-180: Juti / Iguatemi - Lote 01	113	Nota Fiscal	03/09/2013	DM Construtora de Obras Ltda	76.483.726/0001-94	3ª Medição	399	1.044.305,93	1.044.305,93	15/10/2013																1.044.305,93	Sim	Sim	OK	0,00
4T13	MS-180: Juti / Iguatemi - Lote 01	113	Nota Fiscal	03/09/2013	DM Construtora de Obras Ltda	76.483.726/0001-94	3ª Medição	400	1.264.100,72	1.264.100,72	15/10/2013																1.264.100,72	Sim	Sim	OK	0,00
4T13	MS-180: Juti / Iguatemi - Lote 01	113	Nota Fiscal	03/09/2013	DM Construtora de Obras Ltda	76.483.726/0001-94	3ª Medição	401	82.438,10	82.438,10	15/10/2013																82.438,10	Sim	Sim	OK	0,00
4T13	MS-180: Juti / Iguatemi - Lote 02	113	Nota Fiscal	05/07/2013	DM Construtora de Obras Ltda	76.483.726/0001-94	1ª Medição	347	557.194,31	557.194,31	15/10/2013																557.194,31	Não	Sim	OK	0,00
4T13	MS-180: Juti / Iguatemi - Lote 02	113	Nota Fiscal	09/08/2013	DM Construtora de Obras Ltda	76.483.726/0001-94	2ª Medição	376	844.837,37	844.837,37	15/10/2013																844.837,37	Não	Sim	OK	0,00
4T13	MS-180: Juti / Iguatemi - Lote 02	113	Nota Fiscal	03/09/2013	DM Construtora de Obras Ltda	76.483.726/0001-94	3ª Medição	402	2.151.120,72	2.151.120,72	15/10/2013																2.151.120,72	Não	Sim	OK	0,00
4T13	MS-040: Campo Grande / Santa Rita do Pardo - Lote 03	113	Nota Fiscal	01/10/2013	Equipe Engenharia Ltda	82.595.174/0001-09	1ª e 2ª Medição	1121	2.462.684,33	2.462.684,33	16/10/2013																2.462.684,33	Sim	Sim	OK	0,00
4T13	MS-040: Campo Grande / Santa Rita do Pardo - Lote 04	113	Nota Fiscal	01/10/2013	Equipe Engenharia Ltda	82.595.174/0001-09	1ª e 2ª Medição	1122	2.175.287,42	2.175.287,42	16/10/2013																2.175.287,42	Sim	Sim	OK	0,00
4T13	MS-040: Campo Grande / Santa Rita do Pardo - Lote 01	113	Nota Fiscal	15/10/2013	Proteco Construções Ltda	03.272.150/0001-42	1ª Medição	1807	2.397.403,27	2.397.403,27	17/10/2013																2.397.403,27	Sim	Sim	OK	0,00
4T13	MS-040: Campo Grande / Santa Rita do Pardo - Lote 06	113	Nota Fiscal	30/09/2013	Equipav Engenharia Ltda	09.191.464/0001-05	1ª Medição	357	1.364.489,11	1.364.489,11	17/10/2013																1.364.489,11	Não	Sim	OK	0,00
4T13	MS-040: Campo Grande / Santa Rita do Pardo - Lote 03	113	Nota Fiscal	22/10/2013	Equipe Engenharia Ltda	82.595.174/0001-09	3ª Medição	1134	1.961.363,81	1.961.363,81	25/10/2013																1.961.363,81	Não	Sim	OK	0,00
4T13	MS-040: Campo Grande / Santa Rita do Pardo - Lote 04	113	Nota Fiscal	22/10/2013	Equipe Engenharia Ltda	82.595.174/0001-09	3ª Medição	1135	1.839.379,78	1.839.379,78	25/10/2013																1.839.379,78	Não	Sim	OK	0,00
4T13	MS-040: Campo Grande / Santa Rita do Pardo - Lote 05	113	Nota Fiscal	30/09/2013	Equipav Engenharia Ltda	09.191.464/0001-05	1ª Medição	356	2.340.352,49	2.340.352,49	29/10/2013																2.340.352,49	Sim	Sim	OK	0,00
4T13	MS-040: Campo Grande / Santa Rita do Pardo - Lote 05	113	Nota Fiscal	18/10/2013	Equipav Engenharia Ltda	09.191.464/0001-05	2ª Medição	374	2.288.692,02	2.288.692,02	29/10/2013																2.288.692,02	Sim	Sim	OK	0,00
4T13	MS-040: Campo Grande / Santa Rita do Pardo - Lote 06	113	Nota Fiscal	18/10/2013	Equipav Engenharia Ltda	09.191.464/0001-05	2ª Medição	375	1.906.054,21	1.906.054,21	29/10/2013																1.906.054,21	Não	Sim	OK	0,00
4T13	MS-112: Inocência / Cassilândia - Lote 01	113	Nota Fiscal	24/10/2013	Construtora Sanches Tripoloni	53.503.652/0001-05	4ª Medição	1984	8.093.955,53	8.093.955,53	29/10/2013																8.093.955,53	Sim	Sim	OK	0,00
4T13	MS-112: Inocência / Cassilândia - Lote 02	113	Nota Fiscal	24/10/2013	Construtora Sanches Tripoloni	53.503.652/0001-05	4ª Medição	1982	1.100.570,73	1.100.570,73	29/10/2013																1.100.570,73	Sim	Sim	OK	0,00
4T13	MS-112: Inocência / Cassilândia - Lote 02	113	Nota Fiscal	24/10/2013	Construtora Sanches Tripoloni	53.503.652/0001-05	4ª Medição	1983	2.916.110,75	2.916.110,75	29/10/2013																2.916.110,75	Sim	Sim	OK	0,00
4T13	MS-112: Inocência / Cassilândia - Lote 03	113	Nota Fiscal	24/10/2013	Construtora Sanches Tripoloni	53.503.652/0001-05	4ª Medição	1985	309.592,76	309.592,76	29/10/2013																309.592,76	Não	Sim	OK	0,00
4T13	MS-112: Inocência / Cassilândia - Lote 03	113	Nota Fiscal	24/10/2013	Construtora Sanches Tripoloni	53.503.652/0001-05	4ª Medição	1986	69.413,62	69.413,62	29/10/2013																69.413,62	Não	Sim	OK	0,00
4T13	MS-112: Inocência / Cassilândia - Lote 03	113	Nota Fiscal	24/10/2013	Construtora Sanches Tripoloni	53.503.652/0001-05	4ª Medição	1987	423.463,19	423.463,19	29/10/2013																423.463,19	Não	Sim	OK	0,00
4T13	MS-180: Juti / Iguatemi - Lote 01	113	Nota Fiscal	14/10/2013	DM Construtora de Obras Ltda	76.483.726/0001-94	4ª Medição	429	1.007.721,32	1.007.721,32	29/10/2013																1.007.721,32	Não	Sim	OK	0,00
4T13	MS-180: Juti / Iguatemi - Lote 01	113	Nota Fiscal	14/10/2013	DM Construtora de Obras Ltda	76.483.726/0001-94	4ª Medição	430	1.219.816,16	1.219.816,16	29/10/2013																1.219.816,16	Não	Sim	OK	0,00
4T13	MS-180: Juti / Iguatemi - Lote 01	113	Nota Fiscal	14/10/2013	DM Construtora de Obras Ltda	76.483.726/0001-94	4ª Medição	431	79.550,09	79.550,09	29/10/2013																79.550,09	Não	Sim	OK	0,00
4T13	MS-180: Juti / Iguatemi - Lote 02	113	Nota Fiscal	14/10/2013	DM Construtora de Obras Ltda	76.483.726/0001-94	4ª Medição	432	2.896.596,79	2.896.596,79	29/10/2013																2.896.596,79	Sim	Sim	OK	0,00
4T13	MS-040: Campo Grande / Santa Rita do Pardo - Lote 01	113	Nota Fiscal	04/11/2013	Proteco Construções Ltda	03.272.150/0001-42	2ª e 3ª Medição	1814	1.580.982,09	1.580.982,09	18/11/2013																1.580.982,09	Não	Sim	OK	0,00
4T13	MS-040: Campo Grande / Santa Rita do Pardo - Lote 01	113	Nota Fiscal	04/11/2013	Proteco Construções Ltda	03.272.150/0001-42	2ª e 3ª Medição	1815	1.353.011,84	1.353.011,84	18/11/2013																1.353.011,84	Não	Sim	OK	0,00
4T13	MS-040: Campo Grande / Santa Rita do Pardo - Lote 02	113	Nota Fiscal	04/11/2013	Proteco Construções Ltda	03.272.150/0001-42	1ª Medição	1811	265.077,93	265.077,93	18/11/2013																265.077,93	Sim	Sim	OK	0,00
4T13	MS-040: Campo Grande / Santa Rita do Pardo - Lote 02	113	Nota Fiscal	04/11/2013	Proteco Construções Ltda	03.272.150/0001-42	2ª Medição	1816	142.918,63	142.918,63	18/11/2013																142.918,63	Sim	Sim	OK	0,00
4T13	MS-040: Campo Grande / Santa Rita do Pardo - Lote 02	113	Nota Fiscal	08/11/2013	Proteco Construções Ltda	03.272.150/0001-42	3ª Medição	1829	127.243,14	127.243,14	18/11/2013																127.243,14	Sim	Sim	OK	0,00
4T13	MS-430: São Gabriel do Oeste / Rio Negro - Lote 02	113	Nota Fiscal	13/11/2013	Proteco Construções Ltda	03.272.150/0001-42	5ª Medição	1849	1.373.344,34	1.373.344,34	21/11/2013																1.373.344,34	Não	Sim	OK	0,00
4T13	MS-040: Campo Grande / Santa Rita do Pardo - Lote 03	113	Nota Fiscal	18/11/2013	Equipe Engenharia Ltda	82.595.174/0001-09	4ª Medição	1153	1.092.891,31	1.092.891,31	25/11/2013																1.092.891,31	Não	Sim	OK	0,00
4T13	MS-040: Campo Grande / Santa Rita do Pardo - Lote 04	113	Nota Fiscal	18/11/2013	Equipe Engenharia Ltda	82.595.174/0001-09	4ª Medição	1154	1.940.005,48	1.940.005,48	25/11/2013																1.940.005,48	Sim	Sim	OK	0,00
4T13	MS-112: Inocência / Cassilândia - Lote 03	113	Nota Fiscal	13/11/2013	Construtora Sanches Tripoloni	53.503.652/0001-05	5ª Medição	2019	194.711,71	194.711,71	28/11/2013																194.711,71	Não	Sim	OK	0,00
4T13	MS-112: Inocência / Cassilândia - Lote 03	113	Nota Fiscal	13/11/2013	Construtora Sanches Tripoloni	53.503.652/0001-05	5ª Medição	2020	43.656,21	43.656,21	28/11/2013																43.656,21	Não	Sim	OK	0,00
4T13	MS-112: Inocência / Cassilândia - Lote 03	113	Nota Fiscal	13/11/2013	Construtora Sanches Tripoloni	53.503.652/0001-05	5ª Medição	2021	266.328,07	266.328,07	28/11/2013																266.328,07	Não	Sim	OK	0,00
4T13	MS-112: Inocência / Cassilândia - Lote 01	113	Nota Fiscal	25/11/2013	Construtora Sanches Tripoloni	53.503.652/0001-05	5ª Medição	2031	3.125.306,42	3.125.306,42	29/11/2013																3.125.306,42	Sim	Sim	OK	0,00
4T13	MS-112: Inocência / Cassilândia - Lote 02	113	Nota Fiscal	13/11/2013	Construtora Sanches Tripoloni	53.503.652/0001-05	5ª Medição	2017	2.200.600,17	2.200.600,17	29/11/2013																2.200.600,17	Sim	Sim	OK	0,00
4T13	MS-112: Inocência / Cassilândia - Lote 02	113	Nota Fiscal	13/11/2013	Construtora Sanches Tripoloni	53.503.652/0001-05	5ª Medição	2018	5.830.787,31	5.830.787,31	29/11/2013																5.830.787,31	Sim	Sim	OK	0,00
4T13	MS-180: Juti / Iguatemi - Lote 01	113	Nota Fiscal	12/11/2013	DM Construtora de Obras Ltda	76.483.726/0001-94	5ª Medição	474	2.162.338,02	2.162.338,02	29/11/2013																2.162.338,02	Não	Sim	OK	0,00
4T13	MS-180: Juti / Iguatemi - Lote 01	113	Nota Fiscal	12/11/2013	DM Construtora de Obras Ltda	76.483.726/0001-94	5ª Medição	475	31.791,19	31.791,19	03/12/2013																31.791,19	Não	Sim	OK	0,00
4T13	MS-180: Juti / Iguatemi - Lote 01	113	Nota Fiscal	12/11/2013	DM Construtora de Obras Ltda	76.483.726/0001-94	5ª Medição	476	487.188,41	487.188,41	03/12/2013																487.188,41	Não	Sim	OK	0,00
4T13	MS-180: Juti / Iguatemi - Lote 01	113	Nota Fiscal	12/11/2013	DM Construtora de Obras Ltda	76.483.726/0001-94	5ª Medição	477	402.504,06	402.504,06	03/12/2013																402.504,06	Não	Sim	OK	0,00
4T13	MS-040: Campo Grande / Santa Rita do Pardo - Lote 03	113	Nota Fiscal	10/12/2013	Equipe Engenharia Ltda	82.595.174/0001-09	5ª Medição	1163	2.129.648,78	2.129.648,78	13/12/2013																2.129.648,78	Sim	Sim	OK	0,00
4T13	MS-040: Campo Grande / Santa Rita do Pardo - Lote 04	113	Nota Fiscal	10/12/2013	Equipe Engenharia Ltda	82.595.174/0001-09	5ª Medição	1164	104.162,56	104.162,56	13/12/2013																104.162,56	Não	Sim	OK	0,00
4T13	MS-040: Campo Grande / Santa Rita do Pardo - Lote 02	113	Nota Fiscal	09/12/2013	Proteco Construções Ltda	03.272.150/0001-42	4ª e 5ª Medição	1931	1.037.050,73	1.037.050,73	18/12/2013																1.037.050,73	Não	Sim	OK	0,00
4T13	MS-040: Campo Grande / Santa Rita do Pardo - Lote 01	113	Nota Fiscal	09/12/2013	Proteco Construções Ltda	03.272.150/0001-42	4ª e 5ª Medição	1929	4.563.223,28	4.563.223,28	19/12/2013																4.563.223,28	Sim	Sim	OK	0,00
4T13	MS-040: Campo Grande / Santa Rita do Pardo - Lote 01	113	Nota Fiscal	16/12/2013	Proteco Construções Ltda	03.272.150/0001-42	4ª e 5ª Medição	1940	180.088,03	180.088,03	19/12/2013																180.088,03	Sim	Sim	OK	0,00
4T13	MS-112: Inocência / Cassilândia - Lote 02	113	Nota Fiscal	17/12/2013	Construtora Sanches Tripoloni	53.503.652/0001-05	6ª Medição	2072	869.463,14	869.

		DOCUMENTO FISCAL				COMPROVANTE DE PAGAMENTO																				Check BNDES			
Nº RED	Produto	Fonte de Recursos	Tipo Documento	Data emissão	Fornecedor/Prestador de Serviço	CNPJ/CPF	Breve descrição do produto / serviço	Nº Documento	Valor Bruto Total (R$)	Valor Liq Fornecedor 1ª parcela (R$)	Data pagamento 1	Valor Liq Fornecedor 2ª parcela (R$)	Data pagamento 2	Valor Liq Fornecedor 3ª parcela (R$)	Data pagamento 3	Valor Liq Fornecedor 4ª parcela (R$)	Data pagamento 4	Valor Liq Fornecedor 5ª parcela (R$)	Data pagamento 5	Valor Liq Fornecedor 6ª parcela (R$)	Data pagamento 6	ISS (R$)	Data pagamento ISS	INSS (R$)	Data pagamento INSS	Retenções Federais e ajustes (R$)	Data pagamento RF	Total Pagamentos (R$)	Verificação Amostral BNDES	Aceite BNDES	Check Valor Total do Documento Fiscal x Comprovante de Pagamento	Diferença NF Comp Pgt
1T14	MS-040: Campo Grande / Santa Rita do Pardo - Lote 02	113	Nota Fiscal	22/01/2014	Proteco Construções Ltda	03.272.150/0001-42	6ª Medição	1994	413.041,02	413.041,02	05/02/2014																**413.041,02**	Sim	Sim	OK	0,00
1T14	MS-040: Campo Grande / Santa Rita do Pardo - Lote 01	113	Nota Fiscal	22/01/2014	Proteco Construções Ltda	03.272.150/0001-42	6ª Medição	1995	347.710,34	347.710,34	06/02/2014																347.710,34	Não	Sim	OK	0,00
1T14	MS-430: São Gabriel do Oeste / Rio Negro - Lote 02	113	Nota Fiscal	06/02/2014	Proteco Construções Ltda	03.272.150/0001-42	8ª Medição	2043	32.915,42	32.915,42	13/02/2014																32.915,42	Não	Sim	OK	0,00
1T14	MS-430: São Gabriel do Oeste / Rio Negro - Lote 02	113	Nota Fiscal	06/02/2014	Proteco Construções Ltda	03.272.150/0001-42	9ª Medição	2044	2.951.210,84	2.951.210,84	13/02/2014																**2.951.210,84**	Não	Sim	OK	0,00
1T14	MS-040: Campo Grande / Santa Rita do Pardo - Lote 03	113	Nota Fiscal	07/02/2014	Equipe Engenharia Ltda	82.595.174/0001-09	7ª Medição	1186	1.541.661,39	1.541.661,39	14/02/2014																**1.541.661,39**	Sim	Sim	OK	0,00
1T14	MS-040: Campo Grande / Santa Rita do Pardo - Lote 04	113	Nota Fiscal	07/02/2014	Equipe Engenharia Ltda	82.595.174/0001-09	7ª Medição	1187	702.395,26	702.395,26	14/02/2014																**702.395,26**	Não	Sim	OK	0,00
1T14	MS-112: Inocência / Cassilândia - Lote 02	113	Nota Fiscal	17/02/2014	Construtora Sanches Tripoloni	53.503.652/0001-05	7ª Medição	2151	13.167,88	13.167,88	26/02/2014																**13.167,88**	Sim	Sim	OK	0,00
1T14	MS-112: Inocência / Cassilândia - Lote 02	113	Nota Fiscal	17/02/2014	Construtora Sanches Tripoloni	53.503.652/0001-05	7ª Medição	2152	34.890,09	34.890,09	26/02/2014																**34.890,09**	Sim	Sim	OK	0,00
1T14	MS-112: Inocência / Cassilândia - Lote 02	113	Nota Fiscal	19/02/2014	Construtora Sanches Tripoloni	53.503.652/0001-05	8ª Medição	2168	1.347.490,98	1.347.490,98	26/02/2014																**1.347.490,98**	Sim	Sim	OK	0,00
1T14	MS-112: Inocência / Cassilândia - Lote 02	113	Nota Fiscal	19/02/2014	Construtora Sanches Tripoloni	53.503.652/0001-05	8ª Medição	2169	3.570.359,33	3.570.359,33	26/02/2014																**3.570.359,33**	Sim	Sim	OK	0,00
1T14	MS-112: Inocência / Cassilândia - Lote 03	113	Nota Fiscal	17/02/2014	Construtora Sanches Tripoloni	53.503.652/0001-05	7ª Medição	2156	136.823,01	136.823,01	26/02/2014																136.823,01	Não	Sim	OK	0,00
1T14	MS-112: Inocência / Cassilândia - Lote 03	113	Nota Fiscal	17/02/2014	Construtora Sanches Tripoloni	53.503.652/0001-05	7ª Medição	2157	30.677,01	30.677,01	26/02/2014																30.677,01	Não	Sim	OK	0,00
1T14	MS-112: Inocência / Cassilândia - Lote 03	113	Nota Fiscal	17/02/2014	Construtora Sanches Tripoloni	53.503.652/0001-05	7ª Medição	2158	187.147,50	187.147,50	26/02/2014																187.147,50	Não	Sim	OK	0,00
1T14	MS-112: Inocência / Cassilândia - Lote 03	113	Nota Fiscal	17/02/2014	Construtora Sanches Tripoloni	53.503.652/0001-05	8ª Medição	2162	156.146,80	156.146,80	26/02/2014																156.146,80	Não	Sim	OK	0,00
1T14	MS-112: Inocência / Cassilândia - Lote 03	113	Nota Fiscal	17/02/2014	Construtora Sanches Tripoloni	53.503.652/0001-05	8ª Medição	2163	35.009,58	35.009,58	26/02/2014																35.009,58	Não	Sim	OK	0,00
1T14	MS-112: Inocência / Cassilândia - Lote 03	113	Nota Fiscal	17/02/2014	Construtora Sanches Tripoloni	53.503.652/0001-05	8ª Medição	2164	213.578,70	213.578,70	26/02/2014																213.578,70	Não	Sim	OK	0,00
1T14	MS-112: Inocência / Cassilândia - Lote 01	100R	Nota Fiscal	19/02/2014	Construtora Sanches Tripoloni	53.503.652/0001-05	8ª Medição	2167	1.426.836,32	1.426.836,32	01/04/2014																**1.426.836,32**	Sim	Sim	OK	0,00
1T14	MS-112: Inocência / Cassilândia - Lote 01	113	Nota Fiscal	17/02/2014	Construtora Sanches Tripoloni	53.503.652/0001-05	7ª Medição	2150	271.694,99	265.310,16	28/02/2014	6.384,83	05/03/2014														271.694,99	Não	Sim	OK	0,00
1T14	MS-112: Inocência / Cassilândia - Lote 01	113	Nota Fiscal	19/02/2014	Construtora Sanches Tripoloni	53.503.652/0001-05	8ª Medição	2167	4.535.393,41	4.123.586,03	28/02/2014	271.694,99	17/03/2014							119.244,59	05/03/2014	20.867,80	05/03/2014			**4.535.393,41**	Sim	Sim	OK	0,00
1T14	MS-040: Campo Grande / Santa Rita do Pardo - Lote 02	113	Nota Fiscal	25/02/2014	Proteco Construções Ltda	03.272.150/0001-42	7ª Medição	2054	112.449,42	112.449,42	12/03/2014																**112.449,42**	Sim	Sim	OK	0,00
1T14	MS-040: Campo Grande / Santa Rita do Pardo - Lote 01	113	Nota Fiscal	25/02/2014	Proteco Construções Ltda	03.272.150/0001-42	7ª Medição	2052	1.812.231,86	1.812.231,86	14/03/2014																**1.812.231,86**	Sim	Sim	OK	0,00
1T14	MS-040: Campo Grande / Santa Rita do Pardo - Lote 03	113	Nota Fiscal	11/03/2014	Equipe Engenharia Ltda	82.595.174/0001-09	8ª Medição	1203	2.010.532,74	2.010.532,74	19/03/2014																**2.010.532,74**	Sim	Sim	OK	0,00
1T14	MS-040: Campo Grande / Santa Rita do Pardo - Lote 04	113	Nota Fiscal	11/03/2014	Equipe Engenharia Ltda	82.595.174/0001-09	8ª Medição	1204	1.155.477,06	1.155.477,06	19/03/2014																**1.155.477,06**	Sim	Sim	OK	0,00
1T14	MS-180: Juti / Iguatemi - Lote 01	113	Nota Fiscal	27/01/2014	DM Construtora de Obras Ltda	76.483.726/0001-94	7ª Medição	556	160.753,09	160.753,09	20/03/2014																160.753,09	Não	Sim	OK	0,00
1T14	MS-180: Juti / Iguatemi - Lote 01	113	Nota Fiscal	27/01/2014	DM Construtora de Obras Ltda	76.483.726/0001-94	7ª Medição	557	194.574,54	194.574,54	20/03/2014																194.574,54	Não	Sim	OK	0,00
1T14	MS-180: Juti / Iguatemi - Lote 01	113	Nota Fiscal	27/01/2014	DM Construtora de Obras Ltda	76.483.726/0001-94	7ª Medição	558	12.696,85	12.696,85	20/03/2014																12.696,85	Não	Sim	OK	0,00
1T14	MS-180: Juti / Iguatemi - Lote 01	113	Nota Fiscal	12/02/2014	DM Construtora de Obras Ltda	76.483.726/0001-94	8ª Medição	582	102.044,45	102.044,45	20/03/2014																**102.044,45**	Sim	Sim	OK	0,00
1T14	MS-180: Juti / Iguatemi - Lote 01	113	Nota Fiscal	12/02/2014	DM Construtora de Obras Ltda	76.483.726/0001-94	8ª Medição	581	1.563.794,20	1.563.794,20	20/03/2014																**1.563.794,20**	Sim	Sim	OK	0,00
1T14	MS-180: Juti / Iguatemi - Lote 01	113	Nota Fiscal	12/02/2014	DM Construtora de Obras Ltda	76.483.726/0001-94	8ª Medição	580	1.291.971,45	1.291.971,45	20/03/2014																**1.291.971,45**	Sim	Sim	OK	0,00
1T14	MS-180: Juti / Iguatemi - Lote 02	113	Nota Fiscal	27/01/2014	DM Construtora de Obras Ltda	76.483.726/0001-94	7ª Medição	559	1.708.382,44	1.708.382,44	20/03/2014																1.708.382,44	Não	Sim	OK	0,00
1T14	MS-180: Juti / Iguatemi - Lote 02	113	Nota Fiscal	12/02/2014	DM Construtora de Obras Ltda	76.483.726/0001-94	8ª Medição	583	1.806.622,81	1.806.622,81	20/03/2014																1.806.622,81	Não	Sim	OK	0,00
1T14	MS-112: Inocência / Cassilândia - Lote 02	113	Nota Fiscal	11/03/2014	Construtora Sanches Tripoloni	53.503.652/0001-05	9ª Medição	2196	11.286,76	11.286,76	21/03/2014																11.286,76	Não	Sim	OK	0,00
1T14	MS-112: Inocência / Cassilândia - Lote 02	113	Nota Fiscal	11/03/2014	Construtora Sanches Tripoloni	53.503.652/0001-05	9ª Medição	2197	29.905,78	29.905,78	21/03/2014																29.905,78	Não	Sim	OK	0,00
1T14	MS-040: Campo Grande / Santa Rita do Pardo - Lote 01	113	Nota Fiscal	21/03/2014	Proteco Construções Ltda	03.272.150/0001-42	8ª Medição	2115	664.732,11	664.732,11	26/03/2014																**664.732,11**	Sim	Sim	OK	0,00
2T14	MS-112: Inocência / Cassilândia - Lote 03	113	Nota Fiscal	12/03/2014	Construtora Sanches Tripoloni	53.503.652/0001-05	9ª Medição	2198	435.890,28	435.890,28	26/03/2014																435.890,28	Não	Sim	OK	0,00
2T14	MS-112: Inocência / Cassilândia - Lote 03	113	Nota Fiscal	12/03/2014	Construtora Sanches Tripoloni	53.503.652/0001-05	9ª Medição	2199	97.730,71	97.730,71	26/03/2014																97.730,71	Não	Sim	OK	0,00
2T14	MS-112: Inocência / Cassilândia - Lote 03	113	Nota Fiscal	12/03/2014	Construtora Sanches Tripoloni	53.503.652/0001-05	9ª Medição	2200	596.213,84	596.213,84	26/03/2014																596.213,84	Não	Sim	OK	0,00
1T14	MS-040: Campo Grande / Santa Rita do Pardo - Lote 02	113	Nota Fiscal	21/03/2014	Proteco Construções Ltda	03.272.150/0001-42	8ª Medição	2117	24.795,42	24.795,42	27/03/2014																24.795,42	Não	Sim	OK	0,00
3T14	MS-430: São Gabriel do Oeste / Rio Negro - Lote 03	113	Nota Fiscal	20/03/2014	Proteco Construções Ltda	03.272.150/0001-42	8ª medição	2114	186.692,34	186.692,34	27/03/2014																186.692,34	Não	Sim	OK	0,00
2T14	MS-040: Campo Grande / Santa Rita do Pardo - Lote 03	113	Nota Fiscal	08/04/2014	Equipe Engenharia Ltda	82.595.174/0001-09	9ª Medição	1215	2.010.276,34	2.010.276,34	23/04/2014																**2.010.276,34**	Sim	Sim	OK	0,00
2T14	MS-040: Campo Grande / Santa Rita do Pardo - Lote 04	113	Nota Fiscal	08/04/2014	Equipe Engenharia Ltda	82.595.174/0001-09	9ª Medição	1214	1.346.736,19	1.346.736,19	23/04/2014																**1.346.736,19**	Sim	Sim	OK	0,00
2T14	MS-112: Inocência / Cassilândia - Lote 02	113	Nota Fiscal	10/04/2014	Construtora Sanches Tripoloni	53.503.652/0001-05	10ª Medição	2270	157.722,57	157.722,57	29/04/2014																157.722,57	Não	Sim	OK	0,00
2T14	MS-112: Inocência / Cassilândia - Lote 02	113	Nota Fiscal	10/04/2014	Construtora Sanches Tripoloni	53.503.652/0001-05	10ª Medição	2271	417.907,25	417.907,25	29/04/2014																417.907,25	Não	Sim	OK	0,00
2T14	MS-112: Inocência / Cassilândia - Lote 03	113	Nota Fiscal	10/04/2014	Construtora Sanches Tripoloni	53.503.652/0001-05	10ª Medição	2267	60.330,59	60.330,59	29/04/2014																60.330,59	Não	Sim	OK	0,00
2T14	MS-112: Inocência / Cassilândia - Lote 03	113	Nota Fiscal	10/04/2014	Construtora Sanches Tripoloni	53.503.652/0001-05	10ª Medição	2268	13.526,69	13.526,69	29/04/2014																13.526,69	Não	Sim	OK	0,00
2T14	MS-112: Inocência / Cassilândia - Lote 03	113	Nota Fiscal	10/04/2014	Construtora Sanches Tripoloni	53.503.652/0001-05	10ª Medição	2269	82.520,61	82.520,61	29/04/2014																82.520,61	Não	Sim	OK	0,00
2T14	MS-040: Campo Grande / Santa Rita do Pardo - Lote 05	113	Nota Fiscal	12/02/2014	Equipav Engenharia Ltda	09.191.464/0001-05	5ª Medição	443	583.116,58	583.116,58	30/04/2014																583.116,58	Não	Sim	OK	0,00
2T14	MS-040: Campo Grande / Santa Rita do Pardo - Lote 06	113	Nota Fiscal	13/02/2014	Equipav Engenharia Ltda	09.191.464/0001-05	5ª Medição	444	946.458,98	946.458,98	30/04/2014																946.458,98	Não	Sim	OK	0,00
2T14	MS-180: Juti / Iguatemi - Lote 02	113	Nota Fiscal	25/03/2014	DM Construtora de Obras Ltda	76.483.726/0001-94	9ª Medição	615	1.590.951,71	1.590.951,71	30/04/2014																1.590.951,71	Não	Sim	OK	0,00
2T14	MS-112: Inocência / Cassilândia - Lote 01	100R	Nota Fiscal	09/04/2014	Construtora Sanches Tripoloni	53.503.652/0001-05	9ª Medição	2265	45.298,59	45.298,59	05/05/2014																45.298,59	Não	Sim	OK	0,00
2T14	MS-112: Inocência / Cassilândia - Lote 01	100R	Nota Fiscal	09/04/2014	Construtora Sanches Tripoloni	53.503.652/0001-05	10ª Medição	2266	369.251,50	369.251,50	05/05/2014																369.251,50	Não	Sim	OK	0,00
2T14	MS-180: Juti / Iguatemi - Lote 01	113	Nota Fiscal	25/03/2014	DM Construtora de Obras Ltda	76.483.726/0001-94	9ª Medição	612	1.338.048,44	1.338.048,44	06/05/2014																1.338.048,44	Não	Sim	OK	0,00
2T14	MS-180: Juti / Iguatemi - Lote 01	113	Nota Fiscal	25/03/2014	DM Construtora de Obras Ltda	76.483.726/0001-94	9ª Medição	613	1.619.565,49	1.619.565,49	06/05/2014																1.619.565,49	Não	Sim	OK	0,00
2T14	MS-180: Juti / Iguatemi - Lote 01	113	Nota Fiscal	25/03/2014	DM Construtora de Obras Ltda	76.483.726/0001-94	9ª Medição	614	105.683,77	105.683,77	06/05/2014																105.683,77	Não	Sim	OK	0,00
2T14	MS-040: Campo Grande / Santa Rita do Pardo - Lote 03	113	Nota Fiscal	13/05/2014	Equipe Engenharia Ltda	82.595.174/0001-09	10ª Medição	1228	3.935.671,17	3.935.671,17	15/05/2014																**3.935.671,17**	Sim	Sim	OK	0,00
2T14	MS-040: Campo Grande / Santa Rita do Pardo - Lote 04	113	Nota Fiscal	13/05/2014	Equipe Engenharia Ltda	82.595.174/0001-09	10ª Medição	1229	2.033.436,92	2.033.436,92	15/05/2014																**2.033.436,92**	Sim	Sim	OK	0,00
2T14	MS-180: Juti / Iguatemi - Lote 01	113	Nota Fiscal	30/04/2014	DM Construtora de Obras Ltda	76.483.726/0001-94	10ª Medição	633	1.457.496,50	1.457.496,50	16/05/2014																1.457.496,50	Não	Sim	OK	0,00
2T14	MS-180: Juti / Iguatemi - Lote 01	113	Nota Fiscal	30/04/2014	DM Construtora de Obras Ltda	76.483.726/0001-94	10ª Medição	634	1.764.144,70	1.764.144,70	16/05/2014																1.764.144,70	Não	Sim	OK	0,00
2T14	MS-180: Juti / Iguatemi - Lote 01	113	Nota Fiscal	30/04/2014	DM Construtora de Obras Ltda	76.483.726/0001-94	10ª Medição	635	115.118,20	115.118,20	16/05/2014																115.118,20	Não	Sim	OK	0,00
2T14	MS-180: Juti / Iguatemi - Lote 02	113	Nota Fiscal	30/04/2014	DM Construtora de Obras Ltda	76.483.726/0001-94	10ª Medição	636	3.256.268,38	3.256.268,38	16/05/2014																3.256.268,38	Não	Sim	OK	0,00
2T14	MS-430: São Gabriel do Oeste / Rio Negro - Lote 02	113	Nota Fiscal	15/05/2014	Proteco Construções Ltda	03.272.150/0001-42	10ª Medição	2239	130.058,23	130.058,23	21/05/2014																130.058,23	Não	Sim	OK	0,00
2T14	MS-430: São Gabriel do Oeste / Rio Negro - Lote 03	113	Nota Fiscal	14/05/2014	Proteco Construções Ltda	03.272.150/0001-42	9ª Medição	2236	328.452,47	328.452,47	21/05/2014																328.452,47	Não	Sim	OK	0,00
2T14	MS-430: São Gabriel do Oeste / Rio Negro - Lote 03	113	Nota Fiscal	14/05/2014	Proteco Construções Ltda	03.272.150/0001-42	10ª Medição	2237	718.483,43	718.483,43	21/05/2014																718.483,43	Não	Sim	OK	0,00
2T14	MS-112: Inocência / Cassilândia - Lote 03	113	Nota Fiscal	15/05/2014	Construtora Sanches Tripoloni	53.503.652/0001-05	11ª Medição	2302	1.811.103,14	1.811.103,14	28/05/2014																1.811.103,14	Não	Sim	OK	0,00
2T14	MS-112: Inocência / Cassilândia - Lote 03	113	Nota Fiscal	15/05/2014	Construtora Sanches Tripoloni	53.503.652/0001-05	11ª Medição	2303	406.066,41	406.066,41	28/05/2014																406.066,41	Não	Sim	OK	0,00
2T14	MS-112: Inocência / Cassilândia - Lote 03	113	Nota Fiscal	15/05/2014	Construtora Sanches Tripoloni	53.503.652/0001-05	11ª Medição	2307	2.477.239,80	2.477.239,80	28/05/2014																2.477.239,80	Não	Sim	OK	0,00
2T14	MS-040: Campo Grande / Santa Rita do Pardo - Lote 01	113	Nota Fiscal	15/05/2014	Proteco Construções Ltda	03.272.150/0001-42	9ª Medição	2240	1.442.863,46	1.427.863,46	29/05/2014	15.000,00	29/12/2014														**1.442.863,46**	Sim	Sim	OK	0,00
2T14	MS-040: Campo Grande / Santa Rita do Pardo - Lote 02	113	Nota Fiscal	16/05/2014	Proteco Construções Ltda	03.272.150/0001-42	9ª Medição	2241	239.000,42	239.000,42	29/05/2014																239.000,42	Não	Sim	OK	0,00
2T14	MS-112: Inocência / Cassilândia - Lote 02	113	Nota Fiscal	15/05/2014	Construtora Sanches Tripoloni	53.503.652/0001-05	11ª Medição	2305	1.159,49	1.159,49	29/05/2014																1.159,49	Não	Sim	OK	0,00
2T14	MS-112: Inocência / Cassilândia - Lote 02	113	Nota Fiscal	15/05/2014	Construtora Sanches Tripoloni	53.503.652/0001-05	11ª Medição	2306	3.072,21	3.072,21	29/05/2014																3.072,21	Não	Sim	OK	0,00
2T14	MS-040: Campo Grande / Santa Rita do Pardo - Lote 05	113	Nota Fiscal	13/05/2014	Equipav Engenharia Ltda	09.191.464/0001-05	6ª Medição	506	577.114,59	577.114,59	05/06/2014																577.114,59	Não	Sim	OK	0,00
2T14	MS-040: Campo Grande / Santa Rita do Pardo - Lote 05	113	Nota Fiscal	13/05/2014	Equipav Engenharia Ltda	09.191.464/0001-05	7ª Medição	508	123.515,37	123.515,37	05/06/2014																123.515,37	Não	Sim	OK	0,00
2T14	MS-040: Campo Grande / Santa Rita do Pardo - Lote 06	113	Nota Fiscal	21/05/2014	Equipav Engenharia Ltda	09.191.464/0001-05	6ª Medição	516	146.142,44	146.142,44	05/06/2014																146.142,44	Não	Sim	OK	0,00
2T14	MS-040: Campo Grande / Santa Rita do Pardo - Lote 06	113	Nota Fiscal	21/05/2014	Equipav Engenharia Ltda	09.191.464/0001-05	7ª Medição	518	591.777,91	591.777,91	05/06/2014																591.777,91	Não	Sim	OK	0,00
2T14	MS-180: Juti / Iguatemi - Lote 01	113	Nota Fiscal	20/05/2014	DM Construtora de Obras Ltda	76.483.726/0001-94	11ª Medição	640	1.360.182,95	1.360.182,95	05/06/2014																1.360.182,95	Não	Sim	OK	0,00
2T14	MS-180: Juti / Iguatemi - Lote 01	113	Nota Fiscal	20/05/2014	DM Construtora de Obras Ltda	76.483.726/0001-94	11ª Medição	641	1.646.356,98	1.646.356,98	05/06/2014																1.646.356,98	Não	Sim	OK	0,00
2T14	MS-180: Juti / Iguatemi - Lote 01	113	Nota Fiscal	20/05/2014	DM Construtora de Obras Ltda	76.483.726/0001-94	11ª Medição	642	107.432,03	107.432,03	05/06/2014																107.432,03	Não	Sim	OK	0,00
2T14	MS-180: Juti / Iguatemi - Lote 02	113	Nota Fiscal	20/05/2014	DM Construtora de Obras Ltda	76.483.726/0001-94	11ª Medição	643	2.124.066,69	2.124.066,69	05/06/2014																2.124.066,69	Não	Sim	OK	0,00
2T14	MS-112: Inocência / Cassilândia - Lote 01	100R	Nota Fiscal	14/05/2014	Construtora Sanches Tripoloni	53.503.652/0001-05	11ª Medição	2301	10.603,58	10.603,58	06/06/2014																10.603,58	Não	Sim	OK	0,00
2T14	MS-112: Inocência / Cassilândia - Lote 03	113	Nota Fiscal	05/06/2014	Construtora Sanches Tripoloni	53.503.652/0001-05	12ª Medição	2322	8.031.499,31	8.031.499,31	13/06/2014																**8.031.499,31**	Sim	Sim	OK	0,00
2T14	MS-112: Inocência / Cassilândia - Lote 03	113	Nota Fiscal	05/06/2014	Construtora Sanches Tripoloni	53.503.652/0001-05	12ª Medição	2323	1.800.737,92	1.800.737,92	13/06/2014																**1.800.737,92**	Sim	Sim	OK	0,00
2T14	MS-112: Inocência / Cassilândia - Lote 03	113	Nota Fiscal	05/06/2014	Construtora Sanches Tripoloni	53.503.652/0001-05	12ª Medição	2324	10.985.542,18	10.985.542,18	13/06/2014																**10.985.542,18**	Sim	Sim	OK	0,00
2T14	MS-040: Campo Grande / Santa Rita do Pardo - Lote 03	113	Nota Fiscal	11/06/2014	Equipe Engenharia Ltda	82.595.174/0001-09	11ª Medição	1242	2.851.155,03	2.851.155,03	17/06/2014																2.851.155,03	Não	Sim	OK	0,00
2T14	MS-040: Campo Grande / Santa Rita do Pardo - Lote 04	113	Nota Fiscal	11/06/2014	Equipe Engenharia Ltda	82.595.174/0001-09	11ª Medição	1243	2.776.609,95	2.776.609,95	17/06/2014																**2.776.609,95**	Sim	Sim	OK	0,00
2T14	MS-112: Inocência / Cassilândia - Lote 02	100R	Nota Fiscal	05/06/2014	Construtora Sanches Tripoloni	53.503.652/0001-05	12ª Medição	2326	304.958,43	304.958,43	17/06/2014																304.958,43	Não	Sim	OK	0,00
2T14	MS-112: Inocência / Cassilândia - Lote 02	113	Nota Fiscal	05/06/2014	Construtora Sanches Tripoloni	53.503.652/0001-05	12ª Medição	2325	178.468,29	178.468,29	17/06/2014																178.468,29	Não	Sim	OK	0,00
2T14	MS-112: Inocência / Cassilândia - Lote 02	113	Nota Fiscal	05/06/2014	Construtora Sanches Tripoloni	53.503.652/0001-05	12ª Medição	2326	167.917,40	167.917,40	17/06/2014																167.917,40	Não	Sim	OK	0,00
3T14	MS-112: Inocência / Cassilândia - Lote 02	100	Nota Fiscal	07/08/2014	Construtora Sanches Tripoloni	53.503.652/0001-05	13ª Medição	2402	717.586,30	717.586,30	10/09/2014																717.586,30	Não	Sim	OK	0,00
3T14	MS-112: Inocência / Cassilândia - Lote 02	100	Nota Fiscal	07/08/2014	Construtora Sanches Tripoloni	53.503.652/0001-05	13ª Medição	2403	1.319.333,74	1.319.333,74	10/09/2014																1.319.333,74	Não	Sim	OK	0,00
3T14	MS-040: Campo Grande / Santa Rita do Pardo - Lote 03	113	Nota Fiscal	03/07/2014	Equipe Engenharia Ltda	82.595.174/0001-09	12ª Medição	1260	1.417.024,36	1.417.024,36	10/07/2014																1.417.024,36	Não	Sim	OK	0,00
3T14	MS-040: Campo Grande / Santa Rita do Pardo - Lote 04	113	Nota Fiscal	03/07/2014	Equipe Engenharia Ltda	82.595.174/0001-09	12ª Medição	1259	1.880.474,53	1.880.474,53	10/07/2014																1.880.474,53	Não	Sim	OK	0,00
3T14	MS-430: São Gabriel do Oeste / Rio Negro - Lote 03	113	Nota Fiscal	02/07/2014	Proteco Construções Ltda	03.272.150/0001-42	11ª Medição	2327	16.644,35	16.644,35	10/07/2014																16.644,35	Não	Sim	OK	0,00
3T14	MS-430: São Gabriel do Oeste / Rio Negro - Lote 03	113	Nota Fiscal	02/07/2014	Proteco Construções Ltda	03.272.150/0001-42	12ª Medição	2328	16.644,35	16.644,35	10/07/2014																16.644,35	Não	Sim	OK	0,00
3T14	MS-430: São Gabriel do Oeste / Rio Negro - Lote 02	113	Nota Fiscal	02/07/2014	Proteco Construções Ltda	03.272.150/0001-42	11ª Medição	2325	46.499,22	46.499,22	11/07/2014																46.499,22	Não	Sim	OK	0,00
3T14	MS-430: São Gabriel do Oeste / Rio Negro -

		DOCUMENTO FISCAL					COMPROVANTE DE PAGAMENTO																								Check BNDES			
Nº RED	Produto	Fonte de Recursos	Tipo Documento	Data emissão	Fornecedor/Prestador de Serviço	CNPJ/CPF	Breve descrição do produto / serviço	Nº Documento	Valor Bruto Total (R$)	Valor Liq Fornecedor 1ª parcela (R$)	Data pagamento 1	Valor Liq Fornecedor 2ª parcela (R$)	Data pagamento 2	Valor Liq Fornecedor 3ª parcela (R$)	Data pagamento 3	Valor Liq Fornecedor 4ª parcela (R$)	Data pagamento 4	Valor Liq Fornecedor 5ª parcela (R$)	Data pagamento 5	Valor Liq Fornecedor 6ª parcela (R$)	Data pagamento 6	ISS (R$)	Data pagamento ISS	INSS (R$)	Data pagamento INSS	Retenções Federais e ajustes (R$)	Data pagamento RF	Total Pagamentos (R$)	Verificação Amostral BNDES	Aceite BNDES	Check Valor Total do Documento Fiscal x Comprovante de Pagamento	Diferença NF Comp Pgt
3T14	MS-112: Inocência / Cassilândia - Lote 03	100	Nota Fiscal	07/08/2014	Construtora Sanches Tripoloni	53.503.652/0001-05	13ª Medição	2399	1.165.058,76	1.165.058,76	21/08/2014																**1.165.058,76**	Sim	Sim	OK	0,00
3T14	MS-112: Inocência / Cassilândia - Lote 03	100	Nota Fiscal	07/08/2014	Construtora Sanches Tripoloni	53.503.652/0001-05	13ª Medição	2400	21.094,47	21.094,47	21/08/2014																**21.094,47**	Sim	Sim	OK	0,00
3T14	MS-112: Inocência / Cassilândia - Lote 03	113	Nota Fiscal	07/08/2014	Construtora Sanches Tripoloni	53.503.652/0001-05	13ª Medição	2400	169.880,67	169.880,67	21/08/2014																**169.880,67**	Sim	Sim	OK	0,00
3T14	MS-112: Inocência / Cassilândia - Lote 03	100	Nota Fiscal	07/08/2014	Construtora Sanches Tripoloni	53.503.652/0001-05	13ª Medição	2401	851.771,21	851.771,21	21/08/2014																**851.771,21**	Sim	Sim	OK	0,00
3T14	MS-040: Campo Grande / Santa Rita do Pardo - Lote 01	113	Nota Fiscal	15/08/2014	Proteco Construções Ltda	03.272.150/0001-42	11ª Medição	2462	2.014.504,74	2.014.504,74	28/08/2014																2.014.504,74	Não	Sim	OK	0,00
3T14	MS-040: Campo Grande / Santa Rita do Pardo - Lote 02	113	Nota Fiscal	18/08/2014	Proteco Construções Ltda	03.272.150/0001-42	11ª Medição	2463	791.455,22	791.455,22	28/08/2014																791.455,22	Não	Sim	OK	0,00
3T14	MS-040: Campo Grande / Santa Rita do Pardo - Lote 02	113	Nota Fiscal	18/08/2014	Proteco Construções Ltda	03.272.150/0001-42	12ª Medição	2464	3.563.525,09	3.440.747,29	29/08/2014											106.905,75	01/09/2014	15.872,05	01/09/2014			**3.563.525,09**	Sim	Sim	OK	0,00
3T14	MS-430: São Gabriel do Oeste / Rio Negro - Lote 03	113	Nota Fiscal	19/08/2014	Proteco Construções Ltda	03.272.150/0001-42	13ª Medição	2471	1.033.571,76	1.000.610,01	29/08/2014											20.671,44	01/09/2014	12.290,31	01/09/2014			**1.033.571,76**	Sim	Sim	OK	0,00
3T14	MS-040: Campo Grande / Santa Rita do Pardo - Lote 05	113	Nota Fiscal	05/09/2014	Equipav Engenharia Ltda	09.191.464/0001-05	11ª Medição	620	2.141.643,95	2.077.394,64	08/09/2014											64.249,31	09/09/2014					**2.141.643,95**	Sim	Sim	OK	0,00
3T14	MS-040: Campo Grande / Santa Rita do Pardo - Lote 05	113	Nota Fiscal	05/09/2014	Equipav Engenharia Ltda	09.191.464/0001-05	12ª Medição	622	2.131.216,18	2.067.279,70	08/09/2014											63.936,48	09/09/2014					**2.131.216,18**	Sim	Sim	OK	0,00
3T14	MS-040: Campo Grande / Santa Rita do Pardo - Lote 06	113	Nota Fiscal	05/09/2014	Equipav Engenharia Ltda	09.191.464/0001-05	11ª Medição	621	2.422.450,24	2.374.001,24	08/09/2014											48.449,00	09/09/2014					**2.422.450,24**	Sim	Sim	OK	0,00
3T14	MS-040: Campo Grande / Santa Rita do Pardo - Lote 06	113	Nota Fiscal	05/09/2014	Equipav Engenharia Ltda	09.191.464/0001-05	12ª Medição	623	2.024.572,70	1.984.081,25	08/09/2014											40.491,45	09/09/2014					2.024.572,70	Não	Sim	OK	0,00
3T14	MS-040: Campo Grande / Santa Rita do Pardo - Lote 04	113	Nota Fiscal	04/09/2014	Equipe Engenharia Ltda	82.595.174/0001-09	14ª Medição	1296	1.322.476,99	1.174.217,00	11/09/2014											132.770,14	11/09/2014	15.489,85	11/09/2014			1.322.476,99	Não	Sim	OK	0,00
3T14	MS-040: Campo Grande / Santa Rita do Pardo - Lote 03	100	Nota Fiscal	09/09/2014	Equipe Engenharia Ltda		14ª Medição	1295	20.954,22	20.252,26	15/09/2014											628,60	15/09/2014	73,34	15/09/2014			20.954,22	Não	Sim	OK	0,00
3T14	MS-430: São Gabriel do Oeste / Rio Negro - Lote 02	113	Nota Fiscal	08/09/2014	Proteco Construções Ltda	03.272.150/0001-42	13ª Medição	2528	1.836.702,91	1.789.817,59	18/09/2014											36.734,06	18/09/2014	10.151,26	18/09/2014			1.836.702,91	Não	Sim	OK	0,00
3T14	MS-040: Campo Grande / Santa Rita do Pardo - Lote 02	113	Nota Fiscal	09/09/2014	Proteco Construções Ltda	03.272.150/0001-42	13ª Medição	2529	569.108,04	547.589,30	19/09/2014											17.073,24	19/09/2014	4.445,50	18/09/2014			569.108,04	Não	Sim	OK	0,00
3T14	MS-040: Campo Grande / Santa Rita do Pardo - Lote 02	113	Nota Fiscal	09/09/2014	Proteco Construções Ltda	03.272.150/0001-42	13ª Medição	2530	2.217.626,30	2.117.792,87	19/09/2014											66.528,78	19/09/2014	33.304,65	18/09/2014			**2.217.626,30**	Sim	Sim	OK	0,00
3T14	MS-180: Juti / Iguatemi - Lote 01	113	Nota Fiscal	15/08/2014	DM Construtora de Obras Ltda	76.483.726/0001-94	14ª Medição	690	1.227.725,67	1.227.725,67	19/09/2014																	**1.227.725,67**	Sim	Sim	OK	0,00
3T14	MS-180: Juti / Iguatemi - Lote 01	113	Nota Fiscal	15/08/2014	DM Construtora de Obras Ltda	76.483.726/0001-94	14ª Medição	691	1.489.031,51	1.486.031,51	19/09/2014																	**1.486.031,51**	Sim	Sim	OK	0,00
3T14	MS-180: Juti / Iguatemi - Lote 01	113	Nota Fiscal	15/08/2014	DM Construtora de Obras Ltda	76.483.726/0001-94	14ª Medição	692	96.970,09	40.755,55	19/09/2014											56.214,54	19/09/2014					**96.970,09**	Sim	Sim	OK	0,00
3T14	MS-180: Juti / Iguatemi - Lote 02	113	Nota Fiscal	15/08/2014	DM Construtora de Obras Ltda	76.483.726/0001-94	14ª Medição	693	2.231.370,15	2.186.742,75	23/09/2014											44.627,40	23/09/2014					**2.231.370,15**	Sim	Sim	OK	0,00
3T14	MS-040: Campo Grande / Santa Rita do Pardo - Lote 02	113	Nota Fiscal	22/09/2014	Proteco Construções Ltda	03.272.150/0001-42	14ª Medição	2544	3.327.886,94	3.191.194,24	26/09/2014											99.836,60	29/09/2014	36.856,10	29/09/2014			**3.327.886,94**	Sim	Sim	OK	0,00
3T14	MS-040: Campo Grande / Santa Rita do Pardo - Lote 05	113	Nota Fiscal	16/09/2014	Equipav Engenharia Ltda	09.191.464/0001-05	13ª Medição	644	6.418.364,09	6.203.348,90	29/09/2014											192.550,92	29/09/2014	22.464,27	29/09/2014			**6.418.364,09**	Sim	Sim	OK	0,00
3T14	MS-040: Campo Grande / Santa Rita do Pardo - Lote 06	113	Nota Fiscal	16/09/2014	Equipav Engenharia Ltda	09.191.464/0001-05	13ª Medição	645	5.393.950,43	5.267.192,59	29/09/2014											107.879,01	29/09/2014	18.878,83	29/09/2014			**5.393.950,43**	Sim	Sim	OK	0,00
3T14	MS-430: São Gabriel do Oeste / Rio Negro - Lote 02	113	Nota Fiscal	01/10/2014	Proteco Construções Ltda		14ª Medição	2545	3.831.414,18	3.732.893,79	08/10/2014											76.628,28	08/10/2014	21.892,11	08/10/2014			**3.831.414,18**	Sim	Sim	OK	0,00
3T14	MS-040: Campo Grande / Santa Rita do Pardo - Lote 03	100	Nota Fiscal	06/10/2014	Equipe Engenharia Ltda		15ª Medição	1312	247.127,27	239.713,46	14/10/2014											7.413,81	13/10/2014					247.127,27	Não	Sim	OK	0,00
4T14	MS-180: Juti / Iguatemi - Lote 01	113	Nota Fiscal	18/09/2014	DM Construtora de Obras Ltda		15ª Medição	703	619.776,09	619.776,09	20/10/2014																	619.776,09	Não	Sim	OK	0,00
4T14	MS-180: Juti / Iguatemi - Lote 01	113	Nota Fiscal	18/09/2014	DM Construtora de Obras Ltda		15ª Medição	704	750.173,12	750.173,12	20/10/2014																	750.173,12	Não	Sim	OK	0,00
4T14	MS-180: Juti / Iguatemi - Lote 01	113	Nota Fiscal	18/09/2014	DM Construtora de Obras Ltda		15ª Medição	705	48.952,09	20.574,07	20/10/2014											28.378,02	20/10/2014					48.952,09	Não	Sim	OK	0,00
4T14	MS-180: Juti / Iguatemi - Lote 02	113	Nota Fiscal	18/09/2014	DM Construtora de Obras Ltda		15ª Medição	706	563.497,33	552.227,38	20/10/2014											11.269,95	20/10/2014					563.497,33	Não	Sim	OK	0,00
4T14	MS-040: Campo Grande / Santa Rita do Pardo - Lote 05	113	Nota Fiscal	14/10/2014	Equipav Engenharia Ltda		14ª Medição	666	1.915.320,36	1.851.157,13	23/10/2014											57.459,61	23/10/2014	6.703,62	23/10/2014			1.915.320,36	Não	Sim	OK	0,00
4T14	MS-040: Campo Grande / Santa Rita do Pardo - Lote 06	113	Nota Fiscal	14/10/2014	Equipav Engenharia Ltda		14ª Medição	667	2.228.091,54	2.183.048,01	31/10/2014											45.043,53	31/10/2014					**2.228.091,54**	Sim	Sim	OK	0,00
4T14	MS-430: São Gabriel do Oeste / Rio Negro - Lote 03	113	Nota Fiscal	03/11/2014	Proteco Construções Ltda		14ª Medição	2632	255.625,41	246.695,08	10/11/2014											5.112,51	10/11/2014	3.817,82	10/11/2014			255.625,41	Não	Sim	OK	0,00
4T14	MS-040: Campo Grande / Santa Rita do Pardo - Lote 02	113	Nota Fiscal	03/11/2014	Proteco Construções Ltda		15ª e 16ª Medições	2647	2.012.165,89	1.881.564,60	10/11/2014											106.082,52	10/11/2014	24.540,47	10/11/2014			**2.012.165,89**	Sim	Sim	OK	0,00
4T14	MS-040: Campo Grande / Santa Rita do Pardo - Lote 02	113	Nota Fiscal	03/11/2014	Proteco Construções Ltda		15ª e 16ª Medições	2648	1.523.195,01	1.523.195,01	10/11/2014																	**1.523.195,01**	Sim	Sim	OK	0,00
4T14	MS-040: Campo Grande / Santa Rita do Pardo - Lote 02	113	Nota Fiscal	05/11/2014	Proteco Construções Ltda		16ª Medição	1332	2.805.600,87	2.711.613,25	10/11/2014											84.168,02	10/11/2014	9.819,60	10/11/2014			**2.805.600,87**	Sim	Sim	OK	0,00
4T14	MS-040: Campo Grande / Santa Rita do Pardo - Lote 01	113	Nota Fiscal	04/11/2014	Proteco Construções Ltda		14ª Medição	2681	1.172.166,72	1.119.313,45	11/11/2014											35.165,00	12/11/2014	17.688,27	12/11/2014			1.172.166,72	Não	Sim	OK	0,00
4T14	MS-180: Juti / Iguatemi - Lote 01	113	Nota Fiscal	14/10/2014	DM Construtora de Obras Ltda		16ª Medição	716	566.270,43	566.270,43	12/11/2014																	566.270,43	Não	Sim	OK	0,00
4T14	MS-180: Juti / Iguatemi - Lote 01	113	Nota Fiscal	14/10/2014	DM Construtora de Obras Ltda		16ª Medição	717	685.410,21	685.410,21	12/11/2014																	685.410,21	Não	Sim	OK	0,00
4T14	MS-180: Juti / Iguatemi - Lote 01	113	Nota Fiscal	14/10/2014	DM Construtora de Obras Ltda		16ª Medição	718	44.726,03	18.797,90	12/11/2014											25.928,13	12/11/2014					44.726,03	Não	Sim	OK	0,00
4T14	MS-180: Juti / Iguatemi - Lote 02	113	Nota Fiscal	14/10/2014	DM Construtora de Obras Ltda		16ª Medição	719	1.691.478,29	1.657.648,72	12/11/2014											33.829,57	12/11/2014					1.691.478,29	Não	Sim	OK	0,00
4T14	MS-040: Campo Grande / Santa Rita do Pardo - Lote 05	113	Nota Fiscal	10/11/2014	Equipav Engenharia Ltda		15ª Medição	685	1.609.135,65	1.460.046,35	27/11/2014											149.089,30	27/11/2014					**1.609.135,65**	Sim	Sim	OK	0,00
4T14	MS-180: Juti / Iguatemi - Lote 01	113	Nota Fiscal	11/11/2014	DM Construtora de Obras Ltda		17ª Medição	726	15.543,44	15.543,44	28/11/2014																	15.543,44	Não	Sim	OK	0,00
4T14	MS-180: Juti / Iguatemi - Lote 01	113	Nota Fiscal	11/11/2014	DM Construtora de Obras Ltda		17ª Medição	727	18.813,68	18.813,68	28/11/2014																	18.813,68	Não	Sim	OK	0,00
4T14	MS-180: Juti / Iguatemi - Lote 01	113	Nota Fiscal	11/11/2014	DM Construtora de Obras Ltda		17ª Medição	728	1.227,67	515,98	28/11/2014											711,69	28/11/2014					1.227,67	Não	Sim	OK	0,00
4T14	MS-040: Campo Grande / Santa Rita do Pardo - Lote 05	241	Nota Fiscal	19/11/2014	Equipav Engenharia Ltda		15ª Medição	685	3.360.507,72	3.360.507,72	02/12/2014																	**3.360.507,72**	Sim	Sim	OK	0,00
4T14	MS-180: Juti / Iguatemi - Lote 02	113	Nota Fiscal	11/11/2014	DM Construtora de Obras Ltda		17ª Medição	729	314.897,69	308.599,74	05/12/2014											6.297,95	05/12/2014					314.897,69	Não	Sim	OK	0,00
4T14	MS-430: São Gabriel do Oeste / Rio Negro - Lote 02	113	Nota Fiscal	11/12/2014	Proteco Construções Ltda		15ª Medição	2765	980.029,16	980.029,16	18/12/2014																	980.029,16	Não	Sim	OK	0,00
4T14	MS-430: São Gabriel do Oeste / Rio Negro - Lote 02	113	Nota Fiscal	11/12/2014	Proteco Construções Ltda		16ª Medição	2766	684.267,38	684.267,38	18/12/2014																	684.267,38	Não	Sim	OK	0,00
4T14	MS-430: São Gabriel do Oeste / Rio Negro - Lote 02	113	Nota Fiscal	11/12/2014	Proteco Construções Ltda		17ª Medição	2767	229.638,62	145.080,63	18/12/2014											48.344,98	18/12/2014	36.213,01	18/12/2014			229.638,62	Não	Sim	OK	0,00
4T14	MS-430: São Gabriel do Oeste / Rio Negro - Lote 02	241	Nota Fiscal	10/12/2014	Proteco Construções Ltda		17ª Medição	2767	523.313,66	523.313,66	18/12/2014																	523.313,66	Não	Sim	OK	0,00
4T14	MS-430: São Gabriel do Oeste / Rio Negro - Lote 03	113	Nota Fiscal	09/12/2014	Proteco Construções Ltda		15ª Medição	2784	457.445,90	448.296,98	22/12/2014											9.148,92	22/12/2014					457.445,90	Não	Sim	OK	0,00
4T14	MS-430: São Gabriel do Oeste / Rio Negro - Lote 01	113	Nota Fiscal	25/11/2014	Proteco Construções Ltda		15ª Medição	2694 e 2695	802.909,96	782.456,80	22/12/2014											20.453,16	22/12/2014					802.909,96	Não	Sim	OK	0,00
4T14	MS-180: Juti / Iguatemi - Lote 01	113	Nota Fiscal	10/12/2014	DM Construtora de Obras Ltda		18ª Medição	732	75.688,30	75.688,30	23/12/2014																	75.688,30	Não	Sim	OK	0,00
4T14	MS-180: Juti / Iguatemi - Lote 01	113	Nota Fiscal	10/12/2014	DM Construtora de Obras Ltda		18ª Medição	733	91.612,65	91.612,65	23/12/2014																	91.612,65	Não	Sim	OK	0,00
4T14	MS-180: Juti / Iguatemi - Lote 01	113	Nota Fiscal	10/12/2014	DM Construtora de Obras Ltda		18ª Medição	734	5.978,13	2.512,56	23/12/2014											3.465,58	30/12/2014					5.978,13	Não	Sim	OK	0,00
4T14	MS-180: Juti / Iguatemi - Lote 02	113	Nota Fiscal	10/12/2014	DM Construtora de Obras Ltda		18ª Medição	735	167.001,40	163.661,37	23/12/2014											3.340,03	30/12/2014					167.001,40	Não	Sim	OK	0,00
4T14	MS-040: Campo Grande / Santa Rita do Pardo - Lote 02	113	Nota Fiscal	03/12/2014	Equipe Engenharia Ltda		17ª Medição	1353	300.139,68	290.085,00	24/12/2014											9.004,19	24/12/2014	1.050,49	24/12/2014			300.139,68	Não	Sim	OK	0,00
4T14	MS-040: Campo Grande / Santa Rita do Pardo - Lote 02	113	Nota Fiscal	03/12/2014	Proteco Construções Ltda		17ª Medição	2736	885.101,71	554.587,15	26/12/2014	291.108,74	26/12/2014									25.553,06	24/12/2014	13.852,77	24/12/2014			885.101,71	Não	Sim	OK	0,00
4T14	MS-430: São Gabriel do Oeste / Rio Negro - Lote 02	241	Nota Fiscal	17/12/2014	Proteco Construções Ltda		18ª Medição	2781	2.308.871,19	2.233.364,33	29/12/2014											46.177,42	30/12/2014	29.329,44	30/12/2014			**2.308.871,19**	Sim	Sim	OK	0,00
4T14	MS-430: São Gabriel do Oeste / Rio Negro - Lote 02	241	Nota Fiscal	17/12/2014	Proteco Construções Ltda		19ª Medição	2782	85.995,09	84.275,19	29/12/2014											1.719,90	29/12/2014					**85.995,09**	Sim	Sim	OK	0,00
4T14	MS-040: Campo Grande / Santa Rita do Pardo - Lote 01	241	Nota Fiscal	26/12/2014	Proteco Construções Ltda		16ª Medição	2789	1.574.233,80	1.574.233,80	30/12/2014																	**1.574.233,80**	Sim	Sim	OK	0,00
4T14	MS-040: Campo Grande / Santa Rita do Pardo - Lote 01	241	Nota Fiscal	26/12/2014	Proteco Construções Ltda		17ª Medição	2790	992.136,60	915.145,50	30/12/2014											76.991,10	30/12/2014					**992.136,60**	Sim	Sim	OK	0,00
4T14	MS-040: Campo Grande / Santa Rita do Pardo - Lote 02	241	Nota Fiscal	26/12/2014	Proteco Construções Ltda		18ª Medição	2791	2.093.087,27	1.820.294,66	30/12/2014	210.000,00	30/12/2014									62.792,61	30/12/2014					2.093.087,27	Não	Sim	OK	0,00
4T14	MS-040: Campo Grande / Santa Rita do Pardo - Lote 02	241	Nota Fiscal	26/12/2014	Equipe Engenharia Ltda		18ª Medição	1376	327.297,36	317.478,44	30/12/2014											9.818,92	30/12/2014					327.297,36	Não	Sim	OK	0,00
4T14	MS-040: Campo Grande / Santa Rita do Pardo - Lote 01	100R	Nota Fiscal	03/12/2014	Proteco Construções Ltda		15ª Medição	2735	685.257,09	655.053,07	30/12/2014											20.557,71	30/12/2014					685.257,09	Não	Sim	OK	0,00
4T14	MS-040: Campo Grande / Santa Rita do Pardo - Lote 06	100	Nota Fiscal	14/10/2014	Equipav Engenharia Ltda		14ª Medição	667	24.085,15															9.646,31	30/12/2014			**24.085,15**	Sim	Sim	OK	0,00
4T14	MS-112: Inocência / Cassilândia - Lote 01	100	Nota Fiscal	24/09/2014	Construtora Sanches Tripoloni	53.503.652/0001-05	12ª Medição	2492	1.631,60	1.631,60	29/09/2014													24.085,15	22/10/2014			1.631,60	Não	Sim	OK	0,00
4T14	MS-112: Inocência / Cassilândia - Lote 01	100	Nota Fiscal	24/09/2014	Construtora Sanches Tripoloni	53.503.652/0001-05	13ª Medição	2493	4.594,85	4.594,85	29/09/2014																	4.594,85	Não	Sim	OK	0,00
4T14	MS-112: Inocência / Cassilândia - Lote 01	100	Nota Fiscal	24/09/2014	Construtora Sanches Tripoloni	53.503.652/0001-05	14ª Medição	2494	4.174,92	4.174,92	29/09/2014																	4.174,92	Não	Sim	OK	0,00
4T14	MS-112: Inocência / Cassilândia - Lote 01	100	Nota Fiscal	24/09/2014	Construtora Sanches Tripoloni	53.503.652/0001-05	15ª Medição	2496	371.396,86	362.424,51	17/10/2014											7.635,97	23/12/2014	1.336,38	23/12/2014			371.396,86	Não	Sim	OK	0,00
4T14	MS-112: Inocência / Cassilândia - Lote 01	100	Nota Fiscal	09/10/2014	Construtora Sanches Tripoloni	53.503.652/0001-05	16ª Medição	2554	92.437,85													74.344,84	26/12/2014	18.093,01	26/12/2014			92.437,85	Não	Sim	OK	0,00
4T14	MS-112: Inocência / Cassilândia - Lote 01	100	Nota Fiscal	11/12/2014	Construtora Sanches Tripoloni	53.503.652/0001-05	18ª Medição	2674	417.663,78	409.310,50	23/12/2014											8.353,28	23/12/2014					417.663,78	Não	Sim	OK	0,00
4T14	MS-112: Inocência / Cassilândia - Lote 03	100	Nota Fiscal	25/09/2014	Construtora Sanches Tripoloni	53.503.652/0001-05	14ª Medição	2507	1.101,13	1.101,13	10/10/2014																	1.101,13	Não	Sim	OK	0,00
4T14	MS-112: Inocência / Cassilândia - Lote 03	100	Nota Fiscal	25/09/2014	Construtora Sanches Tripoloni	53.503.652/0001-05	14ª Medição	2508	246,88	246,88	10/10/2014																	246,88	Não	Sim	OK	0,00
4T14	MS-112: Inocência / Cassilândia - Lote 03	100	Nota Fiscal	25/09/2014	Construtora Sanches Tripoloni	53.503.652/0001-05	14ª Medição	2509	1.506,15	1.506,15	10/10/2014																	1.506,15	Não	Sim	OK	0,00
4T14	MS-112: Inocência / Cassilândia - Lote 03	100	Nota Fiscal	25/09/2014	Construtora Sanches Tripoloni	53.503.652/0001-05	15ª Medição	2510	289.412,86	289.412,86	09/10/2014																	289.412,86	Não	Sim	OK	0,00
4T14	MS-112: Inocência / Cassilândia - Lote 03	100	Nota Fiscal	25/09/2014	Construtora Sanches Tripoloni	53.503.652/0001-05	15ª Medição	2511	64.889,09	64.889,09	10/10/2014																	64.889,09	Não	Sim	OK	0,00
4T14	MS-112: Inocência / Cassilândia - Lote 03	100	Nota Fiscal	25/09/2014	Construtora Sanches Tripoloni	53.503.652/0001-05	15ª Medição	2512	4.244,62	4.244,62	17/10/2014																	4.244,62	Não	Sim	OK	0,00
4T14	MS-112: Inocência / Cassilândia - Lote 03	100	Nota Fiscal	09/10/2014	Construtora Sanches Tripoloni	53.503.652/0001-05	16ª Medição	2555	439.253,71	439.253,71	23/10/2014																	439.253,71	Não	Sim	OK	0,00
4T14	MS-112: Inocência / Cassilândia - Lote 03	100	Nota Fiscal	09/10/2014	Construtora Sanches Tripoloni	53.503.652/0001-05	16ª Medição	2556	312.794,84	312.794,84	23/10/2014																	312.794,84	Não	Sim	OK	0,00
4T14	MS-112: Inocência / Cassilândia - Lote 03	100	Nota Fiscal	09/10/2014	Construtora Sanches Tripoloni	53.503.652/0001-05	16ª Medição	2557	88.131,68	88.131,68	14/11/2014																	88.131,68	Não	Sim	OK	0,00
4T14	MS-040: Campo Grande / Santa Rita do Pardo - Lote 05	241	Nota Fiscal	19/11/2014	Equipav Engenharia Ltda		15ª Medição	714	1.854.115,33	1.595.664,42	02/12/2014	200.000,00	02/12/2014									58.450,91	02/12/2014					1.854.115,33	Não	Sim	OK	0,00
4T14	MS-040: Campo Grande / Santa Rita do Pardo - Lote 05	241	Nota Fiscal	19/11/2014	Equipav Engenharia Ltda		15ª Medição	716	94.248,40	94.248,40	02/12/2014																	94.248,40	Não	Sim	OK	0,00
4T14	MS-040: Campo Grande / Santa Rita do Pardo - Lote 06	241	Nota Fiscal	19/11/2014	Equipav Engenharia Ltda	09.191.464/0001-05	15ª Medição	686	3.936.704,68	3.857.970,59	02/12/2014											78.734,09	02/12/2014					3.936.704,68	Não	Sim	OK	0,00
4T14	MS-040: Campo Grande / Santa Rita do Pardo - Lote 06	241	Nota Fiscal	18/12/2014	Equipav Engenharia Ltda	09.191.464/0001-05	15ª Medição	715	947.056,79	947.056,79	30/12/2014																	947.056,79	Não	Sim	OK	0,00
4T14	MS-040: Campo Grande / Santa Rita do Pardo - Lote 06	241	Nota Fiscal	22/12/2014	Equipav Engenharia Ltda	09.191.464/0001-05	15ª Medição	717	87.447,67	66.757,58	30/12/2014											20.690,09	30/12/2014					87.447,67	Não	Sim	OK	0,00
4T15	MS-430: São Gabriel do Oeste / Rio Negro - Lote 01	113	Nota Fiscal	25/11/2014	Proteco Construções Ltda	03.272.150/0001-42	15ª Medição	2694	-802.909,96	-782.456,80	30/12/2015											-20.453,16	30/12/2015					-802.909,96	Não	Sim	OK	0,00
1T15	MS-112: Inocência / Cassilândia - Lote 01	113G	Nota Fiscal	31/07/2015			Glosa	Glosa	-1.851.989,99	-1.851.989,99	31/07/2015																	-1.851.989,99	Não	Sim	OK	0,00
1T15	MS-112: Inocência / Cassilândia - Lote 01	100G	Nota Fiscal	31/07/2015			Glosa	Glosa	1.851.989,99	1.851.989,99	31/07/2015																	1.851.989,99	Não	Sim	OK	0,00
1T15	MS-112: Inocência / Cassilândia - Lote 02	113G	Nota Fiscal	31/07/2015			Glosa	Glosa	-304.958,43

ANEXO 3

Conciliação Bancaria

ANEXO 3A

Conciliação Bancaria

Logística/BNDES

SALDOS INICIAIS			ENTRADAS C/C	SAIDAS C/C				SALDOS FINAIS				
Mês / Ano	Saldo inicial Conta Corrente	Saldo inicial Conta Investimento	Liberação BNDES	Pagamentos financiaveis na C/C do projeto	Total pagamentos conta C/C	Aplicações Conta Investimentos	Despesas bancárias	Rendimento Conta Investimentos	Saldo final Conta Corrente	Saldo final Conta Investimentos	Saldo Total	Verificação início x final
Totais	**-10.288.091,02**	**10.787.040**	**734.969.859,51**	**745.257.950,53**	**745.257.950,53**	**-**	**-**	**10.787.040,43**	**498.949,41**	**10.787.040,43**	**11.285.990**	
Anterior				0,00								
jun-13	0,00	0,00		0,00	0,00				0,00	0,00	0,00	VERDADEIRO
jul-13	0,00	0,00		0,00	0,00				0,00	0,00	0,00	VERDADEIRO
ago-13	0,00	0,00		0,00	0,00				0,00	0,00	0,00	VERDADEIRO
set-13	0,00	0,00	210.100.000,00	13.230.132,71	13.230.132,71			194.670,97	196.869.867,29	194.670,97	197.064.538,26	VERDADEIRO
out-13	196.869.867,29	194.670,97		43.855.442,91	43.855.442,91			1.405.076,44	153.014.424,38	1.599.747,41	154.614.171,79	VERDADEIRO
nov-13	153.014.424,38	1.599.747,41		27.669.811,13	27.669.811,13			949.696,13	125.344.613,25	2.549.443,54	127.894.056,79	VERDADEIRO
dez-13	125.344.613,25	2.549.443,54	50.000.000,00	63.143.128,57	63.143.128,57			745.015,29	112.201.484,68	3.294.458,83	115.495.943,51	VERDADEIRO
jan-14	112.201.484,68	3.294.458,83		12.286.918,33	12.286.918,33			907.335,21	99.914.566,35	4.201.794,04	104.116.360,39	VERDADEIRO
fev-14	99.914.566,35	4.201.794,04		31.353.319,42	31.353.319,42			687.894,64	68.561.246,93	4.889.688,68	73.450.935,61	VERDADEIRO
mar-14	68.561.246,93	4.889.688,68		25.186.144,88	25.186.144,88			460.065,27	43.375.102,05	5.349.753,95	48.724.856,00	VERDADEIRO
abr-14	43.375.102,05	5.349.753,95		12.124.824,70	12.124.824,70			310.373,01	31.250.277,35	5.660.126,96	36.910.404,31	VERDADEIRO
mai-14	31.250.277,35	5.660.126,96	45.000.000,00	36.509.411,35	36.509.411,35			299.779,17	39.740.866,00	5.959.906,13	45.700.772,13	VERDADEIRO
jun-14	39.740.866,00	5.959.906,13	30.000.000,00	39.568.401,78	39.568.401,78			192.905,76	30.172.464,22	6.152.811,89	36.325.276,11	VERDADEIRO
jul-14	30.172.464,22	6.152.811,89	150.000.000,00	61.417.086,64	61.417.086,64			357.377,01	118.755.377,58	6.510.188,90	125.265.566,48	VERDADEIRO
ago-14	118.755.377,58	6.510.188,90		42.248.501,50	42.248.501,50			810.044,37	76.506.876,08	7.320.233,27	83.827.109,35	VERDADEIRO
set-14	76.506.876,08	7.320.233,27		53.451.109,90	53.451.109,90			592.113,88	23.055.766,18	7.912.347,15	30.968.113,33	VERDADEIRO
out-14	23.055.766,18	7.912.347,15	100.000.000,00	62.563.806,22	62.563.806,22			441.211,49	60.491.959,96	8.353.558,64	68.845.518,60	VERDADEIRO
nov-14	60.491.959,96	8.353.558,64	20.000.000,00	60.659.790,29	60.659.790,29			371.394,99	19.832.169,67	8.724.953,63	28.557.123,30	VERDADEIRO
dez-14	19.832.169,67	8.724.953,63	60.000.000,00	75.453.156,92	75.453.156,92			274.111,96	4.379.012,75	8.999.065,59	13.378.078,34	VERDADEIRO
jan-15	4.379.012,75	8.999.065,59		0,00	0,00			118.406,24	4.379.012,75	9.117.471,83	13.496.484,58	VERDADEIRO
fev-15	4.379.012,75	9.117.471,83		0,00	0,00			105.458,17	4.379.012,75	9.222.930,00	13.601.942,75	VERDADEIRO
mar-15	4.379.012,75	9.222.930,00		7.641.891,80	7.641.891,80			102.028,16	-3.262.879,05	9.324.958,16	6.062.079,11	VERDADEIRO
abr-15	-3.262.879,05	9.324.958,16		6.062.079,11	6.062.079,11			37.373,24	-9.324.958,16	9.362.331,40	37.373,24	VERDADEIRO
mai-15	-9.324.958,16	9.362.331,40	5.000.000,00	2.385.649,71	2.385.649,71			17.480,21	-6.710.607,87	9.379.811,61	2.669.203,74	VERDADEIRO
jun-15	-6.710.607,87	9.379.811,61		2.581.185,32	2.581.185,32			11.986,21	-9.291.793,19	9.391.797,82	100.004,63	VERDADEIRO
jul-15	-9.291.793,19	9.391.797,82		24.691,61	24.691,61			885,05	-9.316.484,80	9.392.682,87	76.198,07	VERDADEIRO
ago-15	-9.316.484,80	9.392.682,87	5.001.316,55	179.892,10	179.892,10			18.085,48	-4.495.060,35	9.410.768,35	4.915.708,00	VERDADEIRO
set-15	-4.495.060,35	9.410.768,35		1.814.228,90	1.814.228,90			51.328,56	-6.309.289,25	9.462.096,91	3.152.807,66	VERDADEIRO
out-15	-6.309.289,25	9.462.096,91		3.025.384,33	3.025.384,33			8.388,10	-9.334.673,58	9.470.485,01	135.811,43	VERDADEIRO
nov-15	-9.334.673,58	9.470.485,01		0,00	0,00			1.373,52	-9.334.673,58	9.471.858,53	137.184,95	VERDADEIRO
dez-15	-9.334.673,58	9.471.858,53	20.561.326,97	16.579.696,57	16.579.696,57			29.963,08	-5.353.043,18	9.501.821,61	4.148.778,43	VERDADEIRO
jan-16	-5.353.043,18	9.501.821,61		194.608,71	194.608,71			41.418,71	-5.547.651,89	9.543.240,32	3.995.588,43	VERDADEIRO
fev-16	-5.547.651,89	9.543.240,32		35.157,40	35.157,40			38.315,50	-5.582.809,29	9.581.555,82	3.998.746,53	VERDADEIRO
mar-16	-5.582.809,29	9.581.555,82		1.850,38	1.850,38			44.267,70	-5.584.659,67	9.625.823,52	4.041.163,85	VERDADEIRO
abr-16	-5.584.659,67	9.625.823,52		0,00	0,00			40.862,15	-5.584.659,67	9.666.685,67	4.082.026,00	VERDADEIRO
mai-16	-5.584.659,67	9.666.685,67		0,00	0,00			43.374,10	-5.584.659,67	9.710.059,77	4.125.400,10	VERDADEIRO
jun-16	-5.584.659,67	9.710.059,77		0,00	0,00			45.897,81	-5.584.659,67	9.755.957,58	4.171.297,91	VERDADEIRO
jul-16	-5.584.659,67	9.755.957,58		0,00	0,00			44.336,57	-5.584.659,67	9.800.294,15	4.215.634,48	VERDADEIRO
ago-16	-5.584.659,67	9.800.294,15		0,00	0,00			49.108,25	-5.584.659,67	9.849.402,40	4.264.742,73	VERDADEIRO
set-16	-5.584.659,67	9.849.402,40		0,00	0,00			45.299,40	-5.584.659,67	9.894.701,80	4.310.042,13	VERDADEIRO
out-16	-5.584.659,67	9.894.701,80		0,00	0,00			43.351,77	-5.584.659,67	9.938.053,57	4.353.393,90	VERDADEIRO
nov-16	-5.584.659,67	9.938.053,57		0,00	0,00			43.232,18	-5.584.659,67	9.981.285,75	4.396.626,08	VERDADEIRO
dez-16	-5.584.659,67	9.981.285,75		0,00	0,00			47.274,21	-5.584.659,67	10.028.559,96	4.443.900,29	VERDADEIRO
jan-17	-5.584.659,67	10.028.559,96		0,00	0,00			46.229,75	-5.584.659,67	10.074.789,71	4.490.130,04	VERDADEIRO
fev-17	-5.584.659,67	10.074.789,71		0,00	0,00			37.224,18	-5.584.659,67	10.112.013,89	4.527.354,22	VERDADEIRO
mar-17	-5.584.659,67	10.112.013,89		0,00	0,00			45.431,71	-5.584.659,67	10.157.445,60	4.572.785,93	VERDADEIRO
abr-17	-5.584.659,67	10.157.445,60		0,00	0,00			34.373,70	-5.584.659,67	10.191.819,30	4.607.159,63	VERDADEIRO
mai-17	-5.584.659,67	10.191.819,30		0,00	0,00			40.580,29	-5.584.659,67	10.232.399,59	4.647.739,92	VERDADEIRO
jun-17	-5.584.659,67	10.232.399,59		0,00	0,00			35.705,99	-5.584.659,67	10.268.105,58	4.683.445,91	VERDADEIRO
jul-17	-5.584.659,67	10.268.105,58		0,00	0,00			35.491,63	-5.584.659,67	10.303.597,21	4.718.937,54	VERDADEIRO
ago-17	-5.584.659,67	10.303.597,21		0,00	0,00			35.594,61	-5.584.659,67	10.339.191,82	4.754.532,15	VERDADEIRO
set-17	-5.584.659,67	10.339.191,82		-97.580,89	-97.580,89			20.706,42	-5.487.078,78	10.359.898,24	4.872.819,46	VERDADEIRO
out-17	-5.487.078,78	10.359.898,24		97.580,89	97.580,89			28.859,34	-5.584.659,67	10.388.757,58	4.804.097,91	VERDADEIRO
nov-17	-5.584.659,67	10.388.757,58		0,00	0,00			25.317,59	-5.584.659,67	10.414.075,17	4.829.415,50	VERDADEIRO
dez-17	-5.584.659,67	10.414.075,17		0,00	0,00			24.103,44	-5.584.659,67	10.438.178,61	4.853.518,94	VERDADEIRO
jan-18	-5.584.659,67	10.438.178,61		0,00	0,00			26.130,69	-5.584.659,67	10.464.309,30	4.879.649,63	VERDADEIRO
fev-18	-5.584.659,67	10.464.309,30		0,00	0,00			20.947,46	-5.584.659,67	10.485.256,76	4.900.597,09	VERDADEIRO
mar-18	-5.584.659,67	10.485.256,76	6.000.000,00	3.338.271,68	3.338.271,68			37.380,42	-2.922.931,35	10.522.637,18	7.599.705,83	VERDADEIRO
abr-18	-2.922.931,35	10.522.637,18		5.920.250,29	5.920.250,29			32.092,95	-8.843.181,64	10.554.730,13	1.711.548,49	VERDADEIRO
mai-18	-8.843.181,64	10.554.730,13		1.684.000,00	1.684.000,00			4.706,31	-10.527.181,64	10.559.436,44	32.254,80	VERDADEIRO
jun-18	-10.527.181,64	10.559.436,44	6.113.400,00	0,00	0,00			2.905,47	-4.413.781,64	10.562.341,91	6.148.560,27	VERDADEIRO
jul-18	-4.413.781,64	10.562.341,91		4.642.337,68	4.642.337,68			21.326,86	-9.056.119,32	10.583.668,77	1.527.549,45	VERDADEIRO
ago-18	-9.056.119,32	10.583.668,77		0,00	0,00			7.948,78	-9.056.119,32	10.591.617,55	1.535.498,23	VERDADEIRO
set-18	-9.056.119,32	10.591.617,55		513.101,44	513.101,44			4.858,39	-9.569.220,76	10.596.475,94	1.027.255,18	VERDADEIRO
out-18	-9.569.220,76	10.596.475,94		1.025.404,11	1.025.404,11			3,48	-10.594.624,87	10.596.479,42	1.854,55	VERDADEIRO
nov-18	-10.594.624,87	10.596.479,42		0,00	0,00			3,21	-10.594.624,87	10.596.482,63	1.857,76	VERDADEIRO
dez-18	-10.594.624,87	10.596.482,63		0,00	0,00			3,27	-10.594.624,87	10.596.485,90	1.861,03	VERDADEIRO
jan-19	-10.594.624,87	10.596.485,90		0,00	0,00			3,49	-10.594.624,87	10.596.489,39	1.864,52	VERDADEIRO
fev-19	-10.594.624,87	10.596.489,39		0,00	0,00			3,21	-10.594.624,87	10.596.492,60	1.867,73	VERDADEIRO
mar-19	-10.594.624,87	10.596.492,60		0,00	0,00			3,08	-10.594.624,87	10.596.495,68	1.870,81	VERDADEIRO
abr-19	-10.594.624,87	10.596.495,68		0,00	0,00			3,44	-10.594.624,87	10.596.499,12	1.874,25	VERDADEIRO
mai-19	-10.594.624,87	10.596.499,12		0,00	0,00			3,55	-10.594.624,87	10.596.502,67	1.877,80	VERDADEIRO
jun-19	-10.594.624,87	10.596.502,67		0,00	0,00			3,09	-10.594.624,87	10.596.505,76	1.880,89	VERDADEIRO
jul-19	-10.594.624,87	10.596.505,76	11.562.423,89	0,00	0,00			15.039,43	967.799,02	10.611.545,19	11.579.344,21	VERDADEIRO
ago-19	967.799,02	10.611.545,19		2.337.329,28	2.337.329,28			14.977,86	-1.369.530,26	10.626.523,05	9.256.992,79	VERDADEIRO
set-19	-1.369.530,26	10.626.523,05		2.664.976,32	2.664.976,32			10.658,78	-4.034.506,58	10.637.181,83	6.602.675,25	VERDADEIRO
out-19	-4.034.506,58	10.637.181,83		0,00	0,00			13.712,34	-4.034.506,58	10.650.894,17	6.616.387,59	VERDADEIRO
nov-19	-4.034.506,58	10.650.894,17		1.474.251,74	1.474.251,74			8.468,47	-5.508.758,32	10.659.362,64	5.150.604,32	VERDADEIRO
dez-19	-5.508.758,32	10.659.362,64		1.073.321,77	1.073.321,77			5.878,14	-6.582.080,09	10.665.240,78	4.083.160,69	VERDADEIRO
jan-20	-6.582.080,09	10.665.240,78		0,00	0,00			4.499,50	-6.582.080,09	10.669.740,28	4.087.660,19	VERDADEIRO
fev-20	-6.582.080,09	10.669.740,28		2.329.939,73	2.329.939,73			1.947,10	-8.912.019,82	10.671.687,38	1.759.667,56	VERDADEIRO
mar-20	-8.912.019,82	10.671.687,38		1.759.667,56	1.759.667,56			602,89	-10.671.687,38	10.672.290,27	602,89	VERDADEIRO
abr-20	-10.671.687,38	10.672.290,27	6.643.545,45	2.851.533,68	2.851.533,68			1.829,49	-6.879.675,61	10.674.119,76	3.794.444,15	VERDADEIRO
mai-20	-6.879.675,61	10.674.119,76		47.000,00	47.000,00			1.863,32	-6.926.675,61	10.675.983,08	3.749.307,47	VERDADEIRO
jun-20	-6.926.675,61	10.675.983,08		1.641.968,78	1.641.968,78			1.416,31	-8.568.644,39	10.677.399,39	2.108.755,00	VERDADEIRO
jul-20	-8.568.644,39	10.677.399,39		2.108.755,00	2.108.755,00			530,84	-10.677.399,39	10.677.930,23	530,84	VERDADEIRO
ago-20	-10.677.399,39	10.677.930,23		0,00	0,00			0,08	-10.677.399,39	10.677.930,31	530,92	VERDADEIRO
set-20	-10.677.399,39	10.677.930,31		-1.950.840,16	-1.950.840,16			52,79	-8.726.559,23	10.677.983,10	1.951.423,87	VERDADEIRO
out-20	-8.726.559,23	10.677.983,10		0,00	0,00			211,11	-8.726.559,23	10.678.194,21	1.951.634,98	VERDADEIRO
nov-20	-8.726.559,23	10.678.194,21		0,00	0,00			199,53	-8.726.559,23	10.678.393,74	1.951.834,51	VERDADEIRO
dez-20	-8.726.559,23	10.678.393,74		0,00	0,00			219,89	-8.726.559,23	10.678.613,63	1.952.054,40	VERDADEIRO
jan-21	-8.726.559,23	10.678.613,63		0,00	0,00			170,63	-8.726.559,23	10.678.784,26	1.952.225,03	VERDADEIRO
fev-21	-8.726.559,23	10.678.784,26		0,00	0,00			164,09	-8.726.559,23	10.678.948,35	1.952.389,12	VERDADEIRO
mar-21	-8.726.559,23	10.678.948,35		0,00	0,00			758,77	-8.726.559,23	10.679.707,12	1.953.147,89	VERDADEIRO
abr-21	-8.726.559,23	10.679.707,12		0,00	0,00			1.315,50	-8.726.559,23	10.681.022,62	1.954.463,39	VERDADEIRO
mai-21	-8.726.559,23	10.681.022,62		0,00	0,00			2.343,57	-8.726.559,23	10.683.366,19	1.956.806,96	VERDADEIRO
jun-21	-8.726.559,23	10.683.366,19		0,00	0,00			3.083,67	-8.726.559,23	10.686.449,86	1.959.890,63	VERDADEIRO
jul-21	-8.726.559,23	10.686.449,86		0,00	0,00			3.823,94	-8.726.559,23	10.690.273,80	1.963.714,57	VERDADEIRO
ago-21	-8.726.559,23	10.690.273,80		0,00	0,00			5.090,17	-8.726.559,23	10.695.363,97	1.968.804,74	VERDADEIRO
set-21	-8.726.559,23	10.695.363,97		0,00	0,00			5.527,00	-8.726.559,23	10.700.890,97	1.974.331,74	VERDADEIRO
out-21	-8.726.559,23	10.700.890,97		0,00	0,00			6.526,60	-8.726.559,23	10.707.417,57	1.980.858,34	VERDADEIRO
nov-21	-8.726.559,23	10.707.417,57		0,00	0,00			8.631,62	-8.726.559,23	10.716.049,19	1.989.489,96	VERDADEIRO
dez-21	-8.726.559,23	10.716.049,19		1.825.783,32	1.825.783,32			7.708,19	-10.552.342,55	10.723.757,38	171.414,83	VERDADEIRO
jan-22	-10.552.342,55	10.723.757,38		0,00	0,00			966,48	-10.552.342,55	10.724.723,86	172.381,31	VERDADEIRO
fev-22	-10.552.342,55	10.724.723,86	8.987.846,65	0,00	0,00			3.887,86	-1.564.495,90	10.728.611,72	9.164.115,82	VERDADEIRO
mar-22	-1.564.495,90	10.728.611,72		8.723.595,12	8.723.595,12			58.428,71	-10.288.091,02	10.787.040,43	498.949,41	VERDADEIRO
abr-22	-10.288.091,02	10.787.040,43		0,00	0,00			3.119,70	-10.288.091,02	10.790.160,13	502.069,11	VERDADEIRO
mai-22	-10.288.091,02	10.790.160,13		0,00	0,00			4.002,85	-10.288.091,02	10.794.162,98	506.071,96	VERDADEIRO
jun-22	-10.288.091,02	10.794.162,98		0,00	0,00			3.993,44	-10.288.091,02	10.798.156,42	510.065,40	VERDADEIRO

ANEXO 3B

Conciliação Bancaria

Proinveste

SALDOS INICIAIS			ENTRADAS C/C	SAIDAS C/C			SALDOS FINAIS				
Mês / Ano	Saldo inicial Conta Corrente	Saldo inicial Conta Investimento	Liberação BNDES	Pagamentos financiaveis na C/C do projeto	Glosa BNDES	Total pagamentos conta C/C	Rendimento Conta Investimentos	Saldo final Conta Corrente	Saldo final Conta Investimentos	Saldo Total	Verificação início x final
Totais	**-10.285.840,66**	**10.293.314,03**	**357.438.188,13**	**367.724.028,79**	**0,00**	**367.724.028,79**	**10.293.314,03**	**7.473,37**	**10.293.314,03**	**10.300.787,40**	
Anterior				0,00							
jun-13	0,00	0,00	100.600.000,00	0,00		0,00	395.925,04	100.600.000,00	395.925,04	100.995.925,04	VERDADEIRO
jul-13	100.600.000,00	395.925,04		10.729.286,57		10.729.286,57	648.513,17	89.870.713,43	1.044.438,21	90.915.151,64	VERDADEIRO
ago-13	89.870.713,43	1.044.438,21	6.598.000,00	12.724.501,78		12.724.501,78	574.779,53	83.744.211,65	1.619.217,74	85.363.429,39	VERDADEIRO
set-13	83.744.211,65	1.619.217,74		3.608.181,61		3.608.181,61	564.699,13	80.136.030,04	2.183.916,87	82.319.946,91	VERDADEIRO
out-13	80.136.030,04	2.183.916,87	98.500.000,00	61.266.606,45		61.266.606,45	489.079,67	117.369.423,59	2.672.996,54	120.042.420,13	VERDADEIRO
nov-13	117.369.423,59	2.672.996,54		21.699.202,67		21.699.202,67	785.259,50	95.670.220,92	3.458.256,04	99.128.476,96	VERDADEIRO
dez-13	95.670.220,92	3.458.256,04		34.034.400,22		34.034.400,22	652.357,76	61.635.820,70	4.110.613,80	65.746.434,50	VERDADEIRO
jan-14	61.635.820,70	4.110.613,80		2.385.494,25		2.385.494,25	516.938,39	59.250.326,45	4.627.552,19	63.877.878,64	VERDADEIRO
fev-14	59.250.326,45	4.627.552,19		16.103.121,34		16.103.121,34	447.165,56	43.147.205,11	5.074.717,75	48.221.922,86	VERDADEIRO
mar-14	43.147.205,11	5.074.717,75		14.396.970,36		14.396.970,36	307.246,74	28.750.234,75	5.381.964,49	34.132.199,24	VERDADEIRO
abr-14	28.750.234,75	5.381.964,49		8.636.383,83		8.636.383,83	245.613,09	20.113.850,92	5.627.577,58	25.741.428,50	VERDADEIRO
mai-14	20.113.850,92	5.627.577,58	75.000.000,00	23.582.482,72		23.582.482,72	366.462,19	71.531.368,20	5.994.039,77	77.525.407,97	VERDADEIRO
jun-14	71.531.368,20	5.994.039,77		33.784.081,05		33.784.081,05	421.392,87	37.747.287,15	6.415.432,64	44.162.719,79	VERDADEIRO
jul-14	37.747.287,15	6.415.432,64	50.000.000,00	26.046.552,28		26.046.552,28	382.161,06	61.700.734,87	6.797.593,70	68.498.328,57	VERDADEIRO
ago-14	61.700.734,87	6.797.593,70		16.294.678,91		16.294.678,91	462.592,91	45.406.055,96	7.260.186,61	52.666.242,57	VERDADEIRO
set-14	45.406.055,96	7.260.186,61		35.003.835,74		35.003.835,74	306.231,67	10.402.220,22	7.566.418,28	17.968.638,50	VERDADEIRO
out-14	10.402.220,22	7.566.418,28	15.000.000,00	9.957.224,71		9.957.224,71	129.392,35	15.444.995,51	7.695.810,63	23.140.806,14	VERDADEIRO
nov-14	15.444.995,51	7.695.810,63		12.401.359,30		12.401.359,30	89.365,52	3.043.636,21	7.785.176,15	10.828.812,36	VERDADEIRO
dez-14	3.043.636,21	7.785.176,15		5.694.967,67		5.694.967,67	84.339,65	-2.651.331,46	7.869.515,80	5.218.184,34	VERDADEIRO
jan-15	-2.651.331,46	7.869.515,80		0,00		0,00	46.184,93	-2.651.331,46	7.915.700,73	5.264.369,27	VERDADEIRO
fev-15	-2.651.331,46	7.915.700,73		0,00		0,00	41.134,47	-2.651.331,46	7.956.835,20	5.305.503,74	VERDADEIRO
mar-15	-2.651.331,46	7.956.835,20		0,00		0,00	52.520,04	-2.651.331,46	8.009.355,24	5.358.023,78	VERDADEIRO
abr-15	-2.651.331,46	8.009.355,24		0,00		0,00	48.562,21	-2.651.331,46	8.057.917,45	5.406.585,99	VERDADEIRO
mai-15	-2.651.331,46	8.057.917,45		0,00		0,00	50.885,83	-2.651.331,46	8.108.803,28	5.457.471,82	VERDADEIRO
jun-15	-2.651.331,46	8.108.803,28		0,00		0,00	55.655,77	-2.651.331,46	8.164.459,05	5.513.127,59	VERDADEIRO
jul-15	-2.651.331,46	8.164.459,05		0,00		0,00	62.113,17	-2.651.331,46	8.226.572,22	5.575.240,76	VERDADEIRO
ago-15	-2.651.331,46	8.226.572,22		0,00		0,00	59.249,39	-2.651.331,46	8.285.821,61	5.634.490,15	VERDADEIRO
set-15	-2.651.331,46	8.285.821,61		0,00		0,00	59.882,16	-2.651.331,46	8.345.703,77	5.694.372,31	VERDADEIRO
out-15	-2.651.331,46	8.345.703,77		0,00		0,00	60.465,05	-2.651.331,46	8.406.168,82	5.754.837,36	VERDADEIRO
nov-15	-2.651.331,46	8.406.168,82		0,00		0,00	58.201,41	-2.651.331,46	8.464.370,23	5.813.038,77	VERDADEIRO
dez-15	-2.651.331,46	8.464.370,23		-802.909,96		-802.909,96	65.073,03	-1.848.421,50	8.529.443,26	6.681.021,76	VERDADEIRO
jan-16	-1.848.421,50	8.529.443,26		0,00		0,00	67.421,96	-1.848.421,50	8.596.865,22	6.748.443,72	VERDADEIRO
fev-16	-1.848.421,50	8.596.865,22		0,00		0,00	64.840,96	-1.848.421,50	8.661.706,18	6.813.284,68	VERDADEIRO
mar-16	-1.848.421,50	8.661.706,18		0,00		0,00	75.451,69	-1.848.421,50	8.737.157,87	6.888.736,37	VERDADEIRO
abr-16	-1.848.421,50	8.737.157,87		0,00		0,00	69.655,15	-1.848.421,50	8.806.813,02	6.958.391,52	VERDADEIRO
mai-16	-1.848.421,50	8.806.813,02		0,00		0,00	73.937,13	-1.848.421,50	8.880.750,15	7.032.328,65	VERDADEIRO
jun-16	-1.848.421,50	8.880.750,15		0,00		0,00	78.239,14	-1.848.421,50	8.958.989,29	7.110.567,79	VERDADEIRO
jul-16	-1.848.421,50	8.958.989,29		0,00		0,00	75.577,80	-1.848.421,50	9.034.567,09	7.186.145,59	VERDADEIRO
ago-16	-1.848.421,50	9.034.567,09		0,00		0,00	83.711,77	-1.848.421,50	9.118.278,86	7.269.857,36	VERDADEIRO
set-16	-1.848.421,50	9.118.278,86		0,00		0,00	77.219,06	-1.848.421,50	9.195.497,92	7.347.076,42	VERDADEIRO
out-16	-1.848.421,50	9.195.497,92		0,00		0,00	73.899,06	-1.848.421,50	9.269.396,98	7.420.975,48	VERDADEIRO
nov-16	-1.848.421,50	9.269.396,98		0,00		0,00	73.695,38	-1.848.421,50	9.343.092,36	7.494.670,86	VERDADEIRO
dez-16	-1.848.421,50	9.343.092,36		0,00		0,00	80.585,24	-1.848.421,50	9.423.677,60	7.575.256,10	VERDADEIRO
jan-17	-1.848.421,50	9.423.677,60		0,00		0,00	78.804,97	-1.848.421,50	9.502.482,57	7.654.061,07	VERDADEIRO
fev-17	-1.848.421,50	9.502.482,57		0,00		0,00	63.453,73	-1.848.421,50	9.565.936,30	7.717.514,80	VERDADEIRO
mar-17	-1.848.421,50	9.565.936,30		0,00		0,00	77.444,62	-1.848.421,50	9.643.380,92	7.794.959,42	VERDADEIRO
abr-17	-1.848.421,50	9.643.380,92		0,00		0,00	58.594,70	-1.848.421,50	9.701.975,62	7.853.554,12	VERDADEIRO
mai-17	-1.848.421,50	9.701.975,62		0,00		0,00	69.174,69	-1.848.421,50	9.771.150,31	7.922.728,81	VERDADEIRO
jun-17	-1.848.421,50	9.771.150,31		0,00		0,00	60.865,78	-1.848.421,50	9.832.016,09	7.983.594,59	VERDADEIRO
jul-17	-1.848.421,50	9.832.016,09		0,00		0,00	60.500,38	-1.848.421,50	9.892.516,47	8.044.094,97	VERDADEIRO
ago-17	-1.848.421,50	9.892.516,47		1.346.650,97		1.346.650,97	55.448,82	-3.195.072,47	9.947.965,29	6.752.892,82	VERDADEIRO
set-17	-3.195.072,47	9.947.965,29		333.651,78		333.651,78	39.974,19	-3.528.724,25	9.987.939,48	6.459.215,23	VERDADEIRO
out-17	-3.528.724,25	9.987.939,48		0,00		0,00	38.959,21	-3.528.724,25	10.026.898,69	6.498.174,44	VERDADEIRO
nov-17	-3.528.724,25	10.026.898,69		555.362,16		555.362,16	32.492,10	-4.084.086,41	10.059.390,79	5.975.304,38	VERDADEIRO
dez-17	-4.084.086,41	10.059.390,79		777.711,34		777.711,34	27.810,79	-4.861.797,75	10.087.201,58	5.225.403,83	VERDADEIRO
jan-18	-4.861.797,75	10.087.201,58		0,00		0,00	28.132,87	-4.861.797,75	10.115.334,45	5.253.536,70	VERDADEIRO
fev-18	-4.861.797,75	10.115.334,45		927.357,37		927.357,37	22.331,92	-5.789.155,12	10.137.666,37	4.348.511,25	VERDADEIRO
mar-18	-5.789.155,12	10.137.666,37		0,00		0,00	21.314,85	-5.789.155,12	10.158.981,22	4.369.826,10	VERDADEIRO
abr-18	-5.789.155,12	10.158.981,22		594.963,94		594.963,94	18.882,24	-6.384.119,06	10.177.863,46	3.793.744,40	VERDADEIRO
mai-18	-6.384.119,06	10.177.863,46		677.678,69		677.678,69	15.266,15	-7.061.797,75	10.193.129,61	3.131.331,86	VERDADEIRO
jun-18	-7.061.797,75	10.193.129,61		1.560.889,47		1.560.889,47	13.064,57	-8.622.687,22	10.206.194,18	1.583.506,96	VERDADEIRO
jul-18	-8.622.687,22	10.206.194,18		0,00		0,00	7.886,51	-8.622.687,22	10.214.080,69	1.591.393,47	VERDADEIRO
ago-18	-8.622.687,22	10.214.080,69		936.218,72		936.218,72	4.045,92	-9.558.905,94	10.218.126,61	659.220,67	VERDADEIRO
set-18	-9.558.905,94	10.218.126,61		659.220,67		659.220,67	596,37	-10.218.126,61	10.218.722,98	596,37	VERDADEIRO
out-18	-10.218.126,61	10.218.722,98	5.500.000,00	0,00		0,00	2.495,64	-4.718.126,61	10.221.218,62	5.503.092,01	VERDADEIRO
nov-18	-4.718.126,61	10.221.218,62		1.951.711,80		1.951.711,80	20.316,96	-6.669.838,41	10.241.535,58	3.571.697,17	VERDADEIRO
dez-18	-6.669.838,41	10.241.535,58		1.188.756,43		1.188.756,43	13.488,87	-7.858.594,84	10.255.024,45	2.396.429,61	VERDADEIRO
jan-19	-7.858.594,84	10.255.024,45		864.378,21		864.378,21	11.897,75	-8.722.973,05	10.266.922,20	1.543.949,15	VERDADEIRO
fev-19	-8.722.973,05	10.266.922,20		0,00		0,00	8.735,55	-8.722.973,05	10.275.657,75	1.552.684,70	VERDADEIRO
mar-19	-8.722.973,05	10.275.657,75		1.000.051,25		1.000.051,25	3.281,82	-9.723.024,30	10.278.939,57	555.915,27	VERDADEIRO
abr-19	-9.723.024,30	10.278.939,57		0,00		0,00	2.639,67	-9.723.024,30	10.281.579,24	558.554,94	VERDADEIRO
mai-19	-9.723.024,30	10.281.579,24		559.311,39		559.311,39	1.009,54	-10.282.335,69	10.282.588,78	253,09	VERDADEIRO
jun-19	-10.282.335,69	10.282.588,78		0,00		0,00	0,00	-10.282.335,69	10.282.588,78	253,09	VERDADEIRO
jul-19	-10.282.335,69	10.282.588,78		0,00		0,00	0,00	-10.282.335,69	10.282.588,78	253,09	VERDADEIRO
ago-19	-10.282.335,69	10.282.588,78		0,00		0,00	0,00	-10.282.335,69	10.282.588,78	253,09	VERDADEIRO
set-19	-10.282.335,69	10.282.588,78		0,00		0,00	0,00	-10.282.335,69	10.282.588,78	253,09	VERDADEIRO
out-19	-10.282.335,69	10.282.588,78		0,00		0,00	0,00	-10.282.335,69	10.282.588,78	253,09	VERDADEIRO
nov-19	-10.282.335,69	10.282.588,78		0,00		0,00	0,00	-10.282.335,69	10.282.588,78	253,09	VERDADEIRO
dez-19	-10.282.335,69	10.282.588,78		0,00		0,00	0,00	-10.282.335,69	10.282.588,78	253,09	VERDADEIRO
jan-20	-10.282.335,69	10.282.588,78		0,00		0,00	0,00	-10.282.335,69	10.282.588,78	253,09	VERDADEIRO
fev-20	-10.282.335,69	10.282.588,78		0,00		0,00	0,00	-10.282.335,69	10.282.588,78	253,09	VERDADEIRO
mar-20	-10.282.335,69	10.282.588,78		0,00		0,00	0,00	-10.282.335,69	10.282.588,78	253,09	VERDADEIRO
abr-20	-10.282.335,69	10.282.588,78		0,00		0,00	0,00	-10.282.335,69	10.282.588,78	253,09	VERDADEIRO
mai-20	-10.282.335,69	10.282.588,78		0,00		0,00	0,00	-10.282.335,69	10.282.588,78	253,09	VERDADEIRO
jun-20	-10.282.335,69	10.282.588,78		0,00		0,00	0,00	-10.282.335,69	10.282.588,78	253,09	VERDADEIRO
jul-20	-10.282.335,69	10.282.588,78		0,00		0,00	0,00	-10.282.335,69	10.282.588,78	253,09	VERDADEIRO
ago-20	-10.282.335,69	10.282.588,78		0,00		0,00	0,00	-10.282.335,69	10.282.588,78	253,09	VERDADEIRO
set-20	-10.282.335,69	10.282.588,78	3.589.725,38	3.590.725,38		3.590.725,38	1.493,74	-10.283.335,69	10.284.082,52	746,83	VERDADEIRO
out-20	-10.283.335,69	10.284.082,52		0,00		0,00	0,00	-10.283.335,69	10.284.082,52	746,83	VERDADEIRO
nov-20	-10.283.335,69	10.284.082,52		0,00		0,00	0,00	-10.283.335,69	10.284.082,52	746,83	VERDADEIRO
dez-20	-10.283.335,69	10.284.082,52		0,00		0,00	0,00	-10.283.335,69	10.284.082,52	746,83	VERDADEIRO
jan-21	-10.283.335,69	10.284.082,52		0,00		0,00	0,00	-10.283.335,69	10.284.082,52	746,83	VERDADEIRO
fev-21	-10.283.335,69	10.284.082,52		0,00		0,00	0,00	-10.283.335,69	10.284.082,52	746,83	VERDADEIRO
mar-21	-10.283.335,69	10.284.082,52		0,00		0,00	0,00	-10.283.335,69	10.284.082,52	746,83	VERDADEIRO
abr-21	-10.283.335,69	10.284.082,52		0,00		0,00	0,00	-10.283.335,69	10.284.082,52	746,83	VERDADEIRO
mai-21	-10.283.335,69	10.284.082,52		0,00		0,00	0,00	-10.283.335,69	10.284.082,52	746,83	VERDADEIRO
jun-21	-10.283.335,69	10.284.082,52		0,00		0,00	0,00	-10.283.335,69	10.284.082,52	746,83	VERDADEIRO
jul-21	-10.283.335,69	10.284.082,52		-1.000,00		-1.000,00	0,00	-10.282.335,69	10.284.082,52	1.746,83	VERDADEIRO
ago-21	-10.282.335,69	10.284.082,52		0,00		0,00	4,22	-10.282.335,69	10.284.086,74	1.751,05	VERDADEIRO
set-21	-10.282.335,69	10.284.086,74		0,00		0,00	4,91	-10.282.335,69	10.284.091,65	1.755,96	VERDADEIRO
out-21	-10.282.335,69	10.284.091,65		0,00		0,00	5,81	-10.282.335,69	10.284.097,46	1.761,77	VERDADEIRO
nov-21	-10.282.335,69	10.284.097,46		0,00		0,00	7,67	-10.282.335,69	10.284.105,13	1.769,44	VERDADEIRO
dez-21	-10.282.335,69	10.284.105,13		0,00		0,00	10,37	-10.282.335,69	10.284.115,50	1.779,81	VERDADEIRO
jan-22	-10.282.335,69	10.284.115,50		0,00		0,00	10,03	-10.282.335,69	10.284.125,53	1.789,84	VERDADEIRO
fev-22	-10.282.335,69	10.284.125,53		0,00		0,00	10,65	-10.282.335,69	10.284.136,18	1.800,49	VERDADEIRO
mar-22	-10.282.335,69	10.284.136,18	2.650.462,75	2.653.967,72		2.653.967,72	9.177,85	-10.285.840,66	10.293.314,03	7.473,37	VERDADEIRO
abr-22	-10.285.840,66	10.293.314,03		0,00		0,00	46,73	-10.285.840,66	10.293.360,76	7.520,10	VERDADEIRO
mai-22	-10.285.840,66	10.293.360,76		0,00		0,00	59,95	-10.285.840,66	10.293.420,71	7.580,05	VERDADEIRO
jun-22	-10.285.840,66	10.293.420,71		0,00		0,00	59,82	-10.285.840,66	10.293.480,53	7.639,87	VERDADEIRO

ANEXO 4

Licenciamento Ambiental

INTERVENÇÃO ESPECÍFICA	Licença (Tipo)	NÚMERO DOCUMENTO	DATA EXPEDIÇÃO	VALIDADE
MS-316: Entr. BR-060 (Paraíso das Águas) / Pouso Alto	LP	140/2013	07/08/2013	07/08/2018
	AA	667/2013	07/08/2013	07/08/2017
	LO	219/2019	10/09/2019	10/09/2029
MS-320: Entr. BR-060 (Chapadão do Sul) / Pouso Alto	LP	77/2013	16/05/2013	16/05/2018
	AA	628/2013	15/07/2013	15/07/2017
	LO	239/2019	10/09/2019	10/09/2029
MS-320: Pouso Alto/ Entr. MS-377	LP	137/2013	07/08/2013	07/08/2018
	AA	630/2013	07/08/2013	07/08/2017
	LO	238/2019	10/09/2019	10/09/2029
MS-040: KM 17,000 (Campo Grande) / Santa Rita do Pardo	LP	102/2013	06/06/2013	06/06/2018
	AA	512/2013	25/06/2013	25/06/2017
	LO	101/2022	29/07/2022	29/07/2026
MS-180: Juti-Iguatemi	LP	237/2010	29/07/2010	29/07/2012
	LI	139/2010	06/10/2010	06/10/2013
	AA	108/2013	04/06/2013	23/11/2014
	RLI	012/2014	23/09/2014	23/09/2017
	Prot. Req. LO	61/405531/2016	23/11/2016	-
MS-162: Avenida Guaicurus (Dourados)	LP	181/2013	12/12/2013	12/12/2018
	AA	284/2013	17/07/2013	16/07/2017
	LO	71/027782/2021	03/03/2022	03/03/2032
MS-162/355: Quebra Coco / Dois Irmãos do Buriti	LP	038/2013	16/05/2013	16/05/2018
	AA	621/2013	15/07/2013	15/07/2017
	Prot. Req. LO	61/405516/2016	23/11/2016	-
MS-010: Campo Grande / Rochedinho	LP	106/2013	05/07/2013	05/07/2018
	AA	636/2010	15/07/2013	15/07/2017
	LO	177/2018	18/05/2018	18/05/2023
MS-274: Entr. MS-145 / Porto Vilma	LP	86/2013	16/05/2013	16/05/2018
	AA	285/2013	16/07/2013	16/07/2017
	LO	114/2021	10/08/2021	10/08/2031
MS-324: Água Clara / Córrego Barra Mansa	LI	146/2010	21/10/2010	21/10/2013
	AA	618/2013	15/07/2013	15/07/2017
	RLI	2/2015	07/05/2015	07/05/2018
	LO	222/2019	19/09/2019	19/09/2029
MS-112: Inocência / Cassilândia	LP	084/2010	08/04/2010	08/04/2012
	LI	081/2013	04/06/2013	04/06/2017
	AA	107/2013	04/06/2013	28/10/2014
	LO	383/2018	15/10/2018	28/09/2023
MS-430: São Gabriel do Oeste / Serra do Rio Negro	LP	236/2010	29/07/2010	29/07/2012
	LI	142/2010	19/10/2010	19/10/2012
	AA	106/2013	04/06/2013	03/12/2014
	RLI	009/2013	07/06/2013	07/06/2017
	LO	381/2018	29/10/2018	29/10/2028
MS-430: Serra do Rio Negro - Entr. MS-080	LP	089/2013	16/05/2013	16/05/2018
	AA	469/2013	10/06/2013	10/06/2017
	LO	382/2018	28/09/2018	28/09/2028
Universidade Estadual de Mato Grosso do Sul - UEMS (unidade Campo Grande)	LP	01.318/2016	09/06/2013	09/06/2015
	LI	02.084/2014	20/05/2014	20/05/2015
	LO	03.165/2016	03/05/2016	03/05/2020
Hospital Regional Universitário de Três Lagoas	LI	008/2018	25/10/2018	24/10/2020
	LO	060/2022	21/06/2022	21/06/2026
MS-473: Km 18,8 - Km 41,564 (Nova Andradina)	LIO	89/2020	20/08/2020	20/08/2030

PREFEITURA MUNICIPAL DE TRÊS LAGOAS
SECRETARIA MUNICIPAL DE MEIO AMBIENTE E AGRONEGÓCIO
DEPARTAMENTO DE PRESERVAÇÃO, LICENCIAMENTO E EDUCAÇÃO AMBIENTAL

Licença de Operação n° 060/2022

A PREFEITURA MUNICIPAL TRÊS LAGOAS/MS por meio da SECRETARIA MUNICIPAL DE MEIO AMBIENTE E AGRONEGÓCIO, no uso las atribuições que lhes são conferidas pela Lei Municipal nº 2.298, de 18 de novembro de 2008, regulamentada pelo Decreto Municipal nº 187, de 12 le dezembro de 2016 e pelo Termo de Cooperação Técnica nº 02/2020, firmado entre o Instituto de Meio Ambiente de Mato Grosso do Sul e o Município de Três Lagoas, EXPEDE a presente LICENÇA DE OPERAÇÃO, que autoriza **INSTITUTO ACQUA - ACAO, CIDADANIA, QUALIDADE URBANA E AMBIENTAL**, CNPJ: 03.254.082/0023-02, situado à Anel Viário Engenheiro Samir Thomé, S/N, Gleba 10BA, neste município, Matricula 75.837, a exercer a atividade de **HOSPITAL com área útil acima de 10.000m²** , sujeitando-se às condicionantes constantes no verso deste instrumento.

VALIDADE DA PRESENTE LICENÇA: 04 (quatro) anos da data de sua assinatura.

A renovação desta Licença deverá ser solicitada num prazo mínimo de 120 (cento e vinte) dias anterior ao seu vencimento.

Três Lagoas/MS, 21 de junho de 2022.

JOSÉ MAURO DE GRANDI JUNIOR
Secretário Municipal de Meio Ambiente e Agronegócio

Processo N° 129/2022
Bacia Hidrográfica: Paraná
Área Ocupada: 19.387.03 m^2

Corpo Receptor: Não há
Área Total do Lote: 26.466.28 m^2

CONDICIONANTES ESPECÍFICAS

1. Esta Licença refere-se à Atividade de Serviço de Saúde – Hospital composto pelos seguintes setores: Lavanderia; Necrotério; Farmácia; SND e refeitório; Pronto Socorro; Diagnóstico; Hemodinâmica; Enfermaria Pediátrica; UTI; Ambulatório; Guarda temporária de resíduos; Enfermaria internação Clinica; Enfermaria internação Cirúrgica; Centro Cirúrgico; Auditório; Setores administrativos. Almoxarifado; Abrigo de resíduos (sala para recicláveis. sala para comum, sala para químicos e sala para contaminados); Sala técnica (manutenção e sala para motoristas). Auditório com 200 lugares e 04 salas de aula; Laboratório e CME – Central de Materiais e Esterilização.
2. A segregação. acondicionamento e identificação de risco dos resíduos deverá ser efetuada de acordo com Resolução n° 222/2018 da ANVISA. sendo que todo resíduo infectante (Grupo A) deverá ser acondicionado. no momento da geração. em saco branco leitoso. resistente a vazamento e rompimento. com identificação de risco e encaminhado para tratamento com nível III de inativação microbiana.
3. Em todos os setores. as luvas usadas deverão ser descartadas como resíduos do Grupo A.
4. As lixeiras de todos os setores deverão possuir tampa com sistema de abertura sem contato manual. ser identificadas com linguagem clara e inequívoca sobre os resíduos que contém e risco associado. À exceção. as lixeiras do centro cirúrgico não necessitam de tampa e devem ser esvaziadas e higienizadas imediatamente após cada procedimento.
5. É expressamente proibido. em todos os setores. independente do grupo de resíduos. o descarte diretamente em lixeiras não revestidas de sacos.
6. Em todos os locais onde houver a geração de resíduos infectantes as lixeiras deverão ser dispostas aos pares. sendo uma para resíduos infectantes e outra para resíduos comuns.
7. Deverá ser implantado na lavanderia. sistema de retenção de fiapos antes do lançamento do efluente no sistema de esgotamento sanitário. **Apresentar relatório fotográfico comprobatório no prazo de 30 (trinta) dias.**
8. Na lavanderia deverá estar disponível lixeira com saco branco e identificação de risco biológico. (Grupo A) e um descarpack. para descarte de resíduos encontrados nas roupas sujas. Deverão ser registrados em controle próprio data de ocorrência. os resíduos encontrados. o setor de origem das roupas e os casos de acidentes com resíduos perfurocortantes.
9. Os locais de guarda de resíduos de serviço de saúde com risco infectante ou químico. seja armazenamento temporário ou abrigo externo deverão ser identificados sobre o tipo de resíduo a ser armazenado e não pode ser permitido o acesso de pessoas não relacionadas com a gestão de resíduos.
10. Após a coleta externa. os carrinhos coletores deverão ser higienizados.
11. Os resíduos do Grupo B deverão observar o estado físico e as normas de compatibilidade entre substancias para o acondicionamento.
12. Nos quartos não deverá ser descartado nenhum resíduo resultante do atendimento aos pacientes. apenas resíduos gerados pelos próprios pacientes (Grupo D). exceto nos quartos com paciente em isolamento. cujos resíduos gerados pelo paciente devem ser considerados infectantes.
13. Todo efluente gerado no estabelecimento deverá ser encaminhado à rede coletora de esgotos.
14. Os funcionários deverão passar por capacitação sobre gestão de resíduos e conhecimento do PGRSS do empreendimento. no mínimo anualmente. Deverá ser encaminhado calendário de capacitação para cada grupo de servidores e o material didático a ser utilizado para cada grupo. que deverá possuir linguagem clara e compatível com o grau de instrução do público.

CONTINUAÇÃO DA LICENÇA DE OPERAÇÃO N° 060/2022 À PAG. 03/03.....

5. O Plano de Gerenciamento de Resíduos de Serviço de Saúde – PGRSS do empreendimento deverá passar por revisão anualmente ou sempre que ıouver qualquer alteração na estrutura física, na capacidade de atendimento, inclusão ou exclusão de procedimento. Todas as revisões deverão ser :ntregues à Secretaria Municipal de Meio Ambiente. O PGRSS deverá ser validado e/ou elaborado pela Comissão de Controle de Infecção Hospitalar – CCIH. **A primeira revisão deverá ser efetuada após 180 (cento e oitenta) dias da emissão da licença.**

6. As caixas de gordura deverão ser limpas, com intervalo máximo de 60 (sessenta) dias entre as limpezas, por empresa limpa-fossa devidamente icenciada. **Apresentar contrato para prestação continuada do serviço no prazo de 30 (trinta) dias.**

7. Deverá ser realizado controle de pragas, com especial atenção às áreas de armazenamento de resíduos, com periodicidade garantida pelo prestador lo serviço. **Apresentar contrato para prestação continuada do serviço no prazo de 30 (trinta) dias.**

8. Os geradores de energia deverão ser dotados de sistema de contenção de eventuais vazamentos de combustível e verificados periodicamente de orma a evitar vazamentos ao meio ambiente.

9. **Apresentar semestralmente** à Secretaria Municipal de Meio Ambiente, certificados de tratamento e destinação final dos resíduos grupos A, B e E, certificados de prestação de serviço de limpeza da caixa de gordura e de controle de pragas, relatório de inspeção de armazenamento de combustível los geradores de energia.

CONDICIONANTES GERAIS

1.Esta Licença deverá permanecer em lugar visível do empreendimento para fins de fiscalização;
2.Esta Licença não isenta o empreendedor de cumprir as formalidades legais junto aos órgãos federais, estaduais e municipais;
3.Qualquer alteração da Titularidade e/ou Razão Social deverá ser comunicada à Secretaria Municipal de Meio Ambiente;
4.Qualquer alteração, ampliação ou diversificação da atividade deverá ser previamente licenciada pela Secretaria Municipal de Meio Ambiente ou órgão ambiental competente;
5.A Secretaria Municipal de Meio Ambiente reserva-se o direito de a qualquer momento e de acordo com normas legais, exigir melhorias ou alterações na operacionalização da empresa;
6.A eficiência do Sistema de Controle Ambiental é de responsabilidade do empreendedor e do responsável técnico pelo projeto/execução;
7.Mediante decisão motivada esta Licença poderá ser suspensa ou cancelada, sem prejuízo da adoção de outras medidas punitivas administrativas e judiciais quando houver:

i. Violação ou inadequação de quaisquer condicionantes acima descritas ou normas legais;
ii. Omissão ou falsa descrição das informações relevantes que subsidiaram a expedição desta Licença;
iii. Superveniência de graves riscos ambientais e à saúde.

Licença de Operação

Processo Nº 61/405515/2016 **LO Nº: 101** **Ano: 2022**

Nº Licença Anterior: LP 102
Data de Expedição: 06/06/2013

O INSTITUTO DE MEIO AMBIENTE DE MATO GROSSO DO SUL – IMASUL/MS, autarquia vinculada à SECRETARIA DE ESTADO DE MEIO AMBIENTE, DESENVOLVIMENTO ECONÔMICO, PRODUÇÃO E AGRICULTURA FAMILIAR, no uso das atribuições que lhes são conferidas pela Lei nº 4.640, de 24 de dezembro de 2014, EXPEDE a presente LICENÇA DE OPERAÇÃO – LO, de acordo com a Lei nº 2.257, de 09/07/2001 e suas alterações posteriores, e normatizada através da Resolução SEMADE nº 09 de 13/05/2015.

Requerente: **AGENCIA ESTADUAL DE GESTÃO DE EMPREENDIMENTOS - AGESUL.** **CPF/CNPJ:** 15457856000168

Endereço do Empreendimento: Rodovia MS 040 - Trecho entre Campo Grande /Santa Rita do Pardo

Complemento:

Bairro: Zona Rural **Municipio** **CEP:** **UF:** MS

Bacia Hidrográfica: Paraná/Rio Pardo **Corpo Receptor:**

Área Ocupada Prevista: 836,11 hectares **Área Total:** 836,11 hectares

Atividade: **2.62.2 - RODOVIA/ESTRADA EXISTENTE (READEQUAÇÃO, PAVIMENTAÇÃO, DUPLICAÇÃO)**

capacidade: 209,03 km **VALIDADE LICENÇA: 04 anos(s)**

coordenada S: 20° 40' 24" **coordenada W:** 54º 28' 36"

Condicionantes Especificas:

1.Esta Licença autoriza a Operação da Rodovia MS-040 entre Campo Grande/MS e Santa Rita do Pardo/MS com 209,03km de extensão, coordenada geográfica inicial S:20°40'24" e W:54°28'36"e coordenada geográfica final S:21°18'20" e W:52°49'24";
2.Apresentar semestralmente ao IMASUL o Relatório do Programa de Monitoramento de Atropelamento de Fauna, contendo uma revisão criteriosa dos hotspots de trânsito de animais silvestres e os mecanismos adotados pelo empreendedor para evitar acidentes. O relatório deverá seguir a metodologia constante na Instrução Normativa n. 13, de 19 de julho de 2013, seguido de registros fotográficos com data e coordenada geográfica para permitir a avaliação de eficiência;
3.O Empreendimento deverá ser operado conforme SCA - Sistema de Controle Ambiental e PE - Projeto Executivo apresentado;
4.O IMASUL poderá a qualquer momento durante a vigência desta licença, revisar os hotspots e mecanismos de proteção da fauna, caso o monitoramento indique a necessidade de novas intervenções;
5.No prazo de 180 (cento e oitenta) dias apresentar um relatório de todas as medidas mitigadoras de atropelamento de fauna e segurança viária desde a finalização da pavimentação da rodovia;
6.O Empreendedor deverá adotar medidas preventivas de maneira a evitar processos erosivos, assegurar a não contaminação dos Recursos Hídricos por produtos descartados (entulhos) quer seja superficial ou subterrâneo, e executar a correta limpeza do entorno e coleta seletiva de materiais reciclados enviando para o destino apropriado;
7.Apresentar anualmente ao IMASUL o Relatório do Programa de Monitoramento de Processos Erosivos contendo as ações implantadas para evitar o escoamento concentrado de águas pluviais;
8.Roçar sistematicamente a vegetação nas margens da rodovia para facilitar a visão dos motoristas e afugentar a fauna;
9.O empreendedor deverá manter a sinalização vertical e horizontal da rodovia, equipamentos de proteção lateral e curvas fechadas seguindo as normas técnicas vigentes;
10.O Empreendedor deverá fiscalizar e proibir o lançamento de águas residuárias e resíduos sólidos na Rodovia e no entorno da mesma;
11.O entorno da atividade deverá permanecer limpo e em condições adequadas de higiene., não sendo permitido o depósito de resíduos de qualquer natureza no solo;
12.Todas as medidas mitigadoras deverão ser adotadas.

...../

CONDICIONANTES GERAIS DA LICENÇA DE OPERAÇÃO Nº 101 / 2022

1. Esta Licença não isenta o empreendedor de cumprir as formalidades legais junto aos órgãos federais, estaduais ou municipais;
2. A eficiência do Sistema de Controle Ambiental – SCA é de responsabilidade exclusiva do empreendedor e do responsável técnico pelo projeto/execução;
3. O IMASUL/SEMAGRO/MS reserva-se o direito de a qualquer momento e de acordo com as normas legais, exigir melhorias e/ou alterações na operacionalização do Sistema de Controle Ambiental;
4. Qualquer alteração na Titularidade e/ou Razão social da empresa deverá ser comunicada imediatamente ao IMASUL/SEMAGRO/MS;
5. Qualquer alteração, ampliação e/ou diversificação da atividade deverá ser previamente licenciada por este IMASUL/SEMAGRO/MS;
6. Esta licença deverá permanecer em lugar visível do empreendimento, para efeito de fiscalização;
7. Mediante decisão motivada esta Licença poderá ser suspensa e/ou cancelada, sem prejuízo da adoção das outras medidas punitivas administrativas e judiciais, quando ocorrer:
I – Violação ou inadequação de quaisquer das condicionantes acima descritas ou normas legais;
II – Omissão ou falsa descrição das informações relevantes que subsidiaram a expedição desta Licença;
III – Superveniência de graves riscos ambientais e à saúde.

VALIDADE DA PRESENTE LICENÇA: 04 anos da data de sua assinatura.

A renovação desta Licença deverá ser solicitada num prazo mínimo de 120 (cento e vinte) dias anterior ao seu vencimento

---

Campo Grande, 29 JUL 2022

INSTITUTO DE MEIO AMBIENTE DE MATO GROSSO DO SUL
André Borges Barros de Araújo
Diretor-Presidente
IMASUL

ANEXO 5

Cronograma de Pagamento com a Dívida Consolidada Interna e Externa

ESTADO: MATO GROSSO DO SUL
SECRETARIA DE ESTADO: FAZENDA SEFAZ-MS

fls 01

1.10 a - DEMONSTRATIVO DO SALDO E DO SERVIÇO DA DÍVIDA

Valores em R$ 1,00

DISCRIMINAÇÃO	SALDO EM 31.01.2019	SALDO EM 31.12.2019*	SALDO EM 31.12.2020**	SALDO EM 31.12.2021**	2019**		2020**		2021**	
					ENCARGOS	AMORTIZAÇÕES	ENCARGOS	AMORTIZAÇÕES	ENCARGOS	AMORTIZAÇÕES
1 - Dívida Fundada Total - Adm. Direta	8.308.059.775,71	8.564.865.067,68	8.574.764.905,62	8.542.006.750,78	369.602.994,40	242.517.537,86	373.267.696,97	295.646.028,19	373.053.745,09	348.587.441,31
1.1 - Fundada Interna	7.131.387.262,86	7.326.911.112,12	7.388.490.974,77	7.448.857.550,30	329.618.967,37	232.282.318,82	333.449.689,26	243.966.003,49	334.524.788,65	255.462.710,84
1.1.1 - Contratual Interna	7.131.387.262,86	7.326.911.112,12	7.388.490.974,77	7.448.857.550,30	329.618.967,37	232.282.318,82	333.449.689,26	243.966.003,49	334.524.788,65	255.462.710,84
I - Com a União	6.351.480.489,98	6.603.560.641,99	6.763.633.636,69	6.921.493.344,27	273.297.329,26	126.940.132,75	283.737.406,13	137.265.110,44	291.703.140,74	148.761.817,79
BIB	0,00	0,00	0,00	0,00	0,00	0,00	0,00	0,00	0,00	0,00
DMLP	0,00	0,00	0,00	0,00	0,00	0,00	0,00	0,00	0,00	0,00
Parc. FGTS até 31/03/96	0,00	0,00	0,00	0,00	0,00	0,00	0,00	0,00	0,00	0,00
Parc. FGTS após 31/03/96	0,00	0,00	0,00	0,00	0,00	0,00	0,00	0,00	0,00	0,00
Parc. INSS até 01/12/92	0,00	0,00	0,00	0,00	0,00	0,00	0,00	0,00	0,00	0,00
Parc. INSS após 01/12/92	10.356.652,98	8.641.942,11	6.776.056,52	4.911.170,93	1.754.063,44	1.870.681,00	1.876.463,44	1.865.885,59	1.998.863,44	1.865.885,59
Parcelamento - PIS/PASEP	69.417.805,40	95.855.055,66	89.400.035,70	83.045.015,74	4.640.004,12	6.455.019,96	5.151.204,12	6.455.019,96	5.661.404,12	6.455.019,96
Lei 8.727/93	-	-	-	-	-	-	-	-	-	-
Lei 8.727/93 GOVERNO IGPM	0,00	0,00	0,00	0,00	0,00	0,00	0,00	0,00	0,00	0,00
Lei 8.727/93 GOVERNO TJLP	0,00	0,00	0,00	0,00	0,00	0,00	0,00	0,00	0,00	0,00
Lei 8.727/93 GOVERNO TR	0,00	0,00	0,00	0,00	0,00	0,00	0,00	0,00	0,00	0,00
Lei 8.727/93 Outros	0,00	0,00	0,00	0,00	0,00	0,00	0,00	0,00	0,00	0,00
Lei 9.496/97	6.271.706.031,60	6.499.063.644,22	6.667.457.544,47	6.833.537.157,60	266.903.261,70	118.614.431,79	276.709.738,57	128.944.204,89	284.042.873,18	140.440.912,24
Principal	6.271.706.031,60	6.499.063.644,22	6.667.457.544,47	6.833.537.157,60	266.903.261,70	118.614.431,79	276.709.738,57	128.944.204,89	284.042.873,18	140.440.912,24
PROES Extralimite	0,00	0,00	0,00	0,00	0,00	0,00	0,00	0,00	0,00	0,00
PROES Intralimite	0,00	0,00	0,00	0,00	0,00	0,00	0,00	0,00	0,00	0,00
Precatórios	0,00	0,00	0,00	0,00	0,00	0,00	0,00	0,00	0,00	0,00
Conta Gráfica Estoque	0,00	0,00	0,00	0,00	0,00	0,00	0,00	0,00	0,00	0,00
II - Com Bancos Federais	779.906.772,88	723.350.470,13	624.857.338,08	527.364.206,03	56.321.638,11	105.342.186,07	49.712.283,13	106.700.893,05	42.821.647,91	106.700.893,05
Com garantia da União	779.906.772,88	723.350.470,13	624.857.338,08	527.364.206,03	56.321.638,11	105.342.186,07	49.712.283,13	106.700.893,05	42.821.647,91	106.700.893,05
CAIXA	0,00	0,00	0,00	0,00	0,00	0,00	0,00	0,00	0,00	0,00
BNB	0,00	0,00	0,00	0,00	0,00	0,00	0,00	0,00	0,00	0,00
BANCO DO BRASIL	0,00	0,00	0,00	0,00	0,00	0,00	0,00	0,00	0,00	0,00
BNDES	779.906.772,88	723.350.470,13	624.857.338,08	527.364.206,03	56.321.638,11	105.342.186,07	49.712.283,13	106.700.893,05	42.821.647,91	106.700.893,05
BASA	0,00	0,00	0,00	0,00	0,00	0,00	0,00	0,00	0,00	0,00
Sem garantia da União	-	-	-	-	-	-	-	-	-	-
CAIXA	0,00	0,00	0,00	0,00	0,00	0,00	0,00	0,00	0,00	0,00
BNB	0,00	0,00	0,00	0,00	0,00	0,00	0,00	0,00	0,00	0,00
BANCO DO BRASIL	0,00	0,00	0,00	0,00	0,00	0,00	0,00	0,00	0,00	0,00
BNDES	0,00	0,00	0,00	0,00	0,00	0,00	0,00	0,00	0,00	0,00
BASA	0,00	0,00	0,00	0,00	0,00	0,00	0,00	0,00	0,00	0,00
III - Outras Dívidas Contratuais	-	-	-	-	-	-	-	-	-	-
Com garantia da União	-	-	-	-	-	-	-	-	-	-
Sem garantia da União	-	-	-	-	-	-	-	-	-	-
1.1.2 - Mobiliária Interna	-	-	-	-	-	-	-	-	-	-
Principal	0,00	0,00	0,00	0,00	0,00	0,00	0,00	0,00	0,00	0,00
1.2 - Fundada Externa	1.176.672.512,85	1.237.953.955,56	1.186.273.930,85	1.093.149.200,48	39.984.027,03	10.235.319,04	39.818.007,71	51.680.024,70	38.528.956,44	93.124.730,47
1.2.1 - Contratual Externa	1.176.672.512,85	1.237.953.955,56	1.186.273.930,85	1.093.149.200,48	39.984.027,03	10.235.319,04	39.818.007,71	51.680.024,70	38.528.956,44	93.124.730,47
Sem aval do Tesouro Nacional	0,00	0,00	0,00	0,00	0,00	0,00	0,00	0,00	0,00	0,00
Com aval do TN até 30/09/91	0,00	0,00	0,00	0,00	0,00	0,00	0,00	0,00	0,00	0,00
Com aval do TN após 30/09/91	1.176.672.512,85	1.237.953.955,56	1.186.273.930,85	1.093.149.200,48	39.984.027,03	10.235.319,04	39.818.007,71	51.680.024,70	38.528.956,44	93.124.730,47
1.2.2 - Mobiliária Externa	-	-	-	-	-	-	-	-	-	-
Principal	0,00	0,00	0,00	0,00	0,00	0,00	0,00	0,00	0,00	0,00

fls 02

DISCRIMINAÇÃO	SALDO EM 31.01.2019	SALDO EM 31.12.2019*	SALDO EM 31.12.2020**	SALDO EM 31.12.2021**	2019**		2020**		2021**	
					ENCARGOS	AMORTIZAÇÕES	ENCARGOS	AMORTIZAÇÕES	ENCARGOS	AMORTIZAÇÕES
2 - Demais Dívidas	728.728.180,24	659.572.670,41	559.675.827,49	445.227.236,61	-	131.914.534,08	-	139.918.956,87	-	148.409.078,87
Precatórios Posteriores a 05/05/2000	728.728.180,24	659.572.670,41	559.675.827,49	445.227.236,61	0,00	131.914.534,08	0,00	139.918.956,87	0,00	148.409.078,87
A - TOTAL ADMINISTRAÇÃO DIRETA	9.036.787.955,95	9.224.437.738,09	9.134.440.733,11	8.987.233.987,39	369.602.994,40	374.432.171,94	373.267.696,97	435.564.985,06	373.053.745,09	496.996.520,18
1 - Dívida Fundada Total - Adm. Indireta	22.294.843,37	22.410.085,00	22.402.129,58	22.394.174,15	1.068.252,91	244.192,17	1.065.417,58	7.955,43	1.066.137,58	7.955,43
1.1 - Fundada Interna	22.294.843,37	22.410.085,00	22.402.129,58	22.394.174,15	1.068.252,91	244.192,17	1.065.417,58	7.955,43	1.066.137,58	7.955,43
1.1.1 - Contratual Interna	22.294.843,37	22.410.085,00	22.402.129,58	22.394.174,15	1.068.252,91	244.192,17	1.065.417,58	7.955,43	1.066.137,58	7.955,43
I - Com a União	22.294.843,37	22.410.085,00	22.402.129,58	22.394.174,15	1.068.252,91	244.192,17	1.065.417,58	7.955,43	1.066.137,58	7.955,43
BIB	0,00									
DMLP	22.059.640,19	22.371.633,79	22.371.633,79	22.371.633,79	1.057.027,28	0,00	1.057.027,28	0,00	1.057.027,28	0,00
Parc. FGTS até 31/03/96	0,00	0,00	0,00	0,00	0,00	0,00	0,00	0,00	0,00	0,00
Parc. FGTS após 31/03/96	0,00	0,00	0,00	0,00	0,00	0,00	0,00	0,00	0,00	0,00
Parc. INSS até 01/12/92	0,00	0,00	0,00	0,00	0,00	0,00	0,00	0,00	0,00	0,00
Parc. INSS após 01/12/92	45.743,67	38.451,21	30.495,79	22.540,36	7.670,30	7.955,43	8.390,30	7.955,43	9.110,30	7.955,43
Parcelamento - PIS/PASEP	0,00	0,00	0,00	0,00	0,00	0,00	0,00	0,00	0,00	0,00
Lei 8.727/93	189.459,51	-	-	-	3.555,33	236.236,74	-	-	-	-
Lei 8.727/93 GOVERNO IGPM	0,00	0,00	0,00	0,00	0,00	0,00	0,00	0,00	0,00	0,00
Lei 8.727/93 GOVERNO TJLP	0,00	0,00	0,00	0,00	0,00	0,00	0,00	0,00	0,00	0,00
Lei 8.727/93 GOVERNO TR	0,00	0,00	0,00	0,00	0,00	0,00	0,00	0,00	0,00	0,00
Lei 8.727/93 Outros	189.459,51	0,00	0,00	0,00	3.555,33	236.236,74	0,00	0,00	0,00	0,00
Lei 9.496/97	-	-	-	-	-	-	-	-	-	-
Principal	0,00	0,00	0,00	0,00	0,00	0,00	0,00	0,00	0,00	0,00
PROES Extralimite	0,00	0,00	0,00	0,00	0,00	0,00	0,00	0,00	0,00	0,00
PROES Intralimite	0,00	0,00	0,00	0,00	0,00	0,00	0,00	0,00	0,00	0,00
Precatórios	0,00	0,00	0,00	0,00	0,00	0,00	0,00	0,00	0,00	0,00
Conta Gráfica Estoque	0,00	0,00	0,00	0,00	0,00	0,00	0,00	0,00	0,00	0,00
II - Com Bancos Federais	-	-	-	-	-	-	-	-	-	-
Com garantia da União	-	-	-	-	-	-	-	-	-	-
CAIXA	0,00	0,00	0,00	0,00	0,00	0,00	0,00	0,00	0,00	0,00
BNB	0,00	0,00	0,00	0,00	0,00	0,00	0,00	0,00	0,00	0,00
BANCO DO BRASIL	0,00	0,00	0,00	0,00	0,00	0,00	0,00	0,00	0,00	0,00
BNDES	0,00	0,00	0,00	0,00	0,00	0,00	0,00	0,00	0,00	0,00
BASA	0,00	0,00	0,00	0,00	0,00	0,00	0,00	0,00	0,00	0,00
Sem garantia da União	-	-	-	-	-	-	-	-	-	-
CAIXA	0,00	0,00	0,00	0,00	0,00	0,00	0,00	0,00	0,00	0,00
BNB	0,00	0,00	0,00	0,00	0,00	0,00	0,00	0,00	0,00	0,00
BANCO DO BRASIL	0,00	0,00	0,00	0,00	0,00	0,00	0,00	0,00	0,00	0,00
BNDES	0,00	0,00	0,00	0,00	0,00	0,00	0,00	0,00	0,00	0,00
BASA	0,00	0,00	0,00	0,00	0,00	0,00	0,00	0,00	0,00	0,00
III - Outras Dívidas Contratuais	-	-	-	-	-	-	-	-	-	-
Com garantia da União	-	-	-	-	-	-	-	-	-	-
Sem garantia da União	-	-	-	-	-	-	-	-	-	-
1.1.2 - Mobiliária Interna	-	-	-	-	-	-	-	-	-	-
Principal	0,00	0,00	0,00	0,00	0,00	0,00	0,00	0,00	0,00	0,00
1.2 - Fundada Externa	-	-	-	-	-	-	-	-	-	-
1.2.1 - Contratual Externa	-	-	-	-	-	-	-	-	-	-
Sem aval do Tesouro Nacional	0,00	0,00	0,00	0,00	0,00	0,00	0,00	0,00	0,00	0,00
Com aval do TN até 30/09/91	0,00	0,00	0,00	0,00	0,00	0,00	0,00	0,00	0,00	0,00
Com aval do TN após 30/09/91	0,00	0,00	0,00	0,00	0,00	0,00	0,00	0,00	0,00	0,00
1.2.2 - Mobiliária Externa	-	-	-	-	-	-	-	-	-	-
Principal	0,00	0,00	0,00	0,00	0,00	0,00	0,00	0,00	0,00	0,00
2 - Demais Dívidas	-	-	-	-	-	-	-	-	-	-
Precatórios Posteriores a 05/05/2000	0,00	0,00	0,00	0,00	0,00	0,00	0,00	0,00	0,00	0,00
B - TOTAL ADMINISTRAÇÃO INDIRETA	22.294.843,37	22.410.085,00	22.402.129,58	22.394.174,15	1.068.252,91	244.192,17	1.065.417,58	7.955,43	1.066.137,58	7.955,43
TOTAL CONSOLIDADO (A+B)	9.059.082.799,32	9.246.847.823,09	9.156.842.862,69	9.009.628.161,54	370.671.247,31	374.676.364,11	374.333.114,55	435.572.940,49	374.119.882,67	497.004.475,61

* Projetado de fev a dez/2019, incluindo as operações de crédito a contratar no âmbito do Espaço Fiscal vigente em 2019

** Realizado até 31/01 e projetado até 31/12, incluindo as operações de crédito a contratar no âmbito do Espaço Fiscal vigente em 2019

RESPONSÁVEL
NOME: ELAINE LEÃO FERNANDES DOS REIS

ANEXO 6

Documentos Comprobatórios de Execução Financeira

ANEXO 6A

Documentos Comprobatórios de Execução Financeira

Logística/BNDES Estados

Secretaria de Estado de Infraestrutura - SEINFRA
Agência Estadual de Gestão de Empreendimentos - AGESUL

GOVERNO DO ESTADO Mato Grosso do Sul

BOLETIM DE MEDIÇÃO

Objeto da Medição: PAVIMENTAÇÃO ASFÁLTICA DA RODOVIA MS-473, TRECHO: KM 18,800 - KM 41,564 (NOVA ANDRADINA), NUMA EXTENSÃO DE 22,800 KM, NO MUNICÍPIO DE NOVA ANDRADINA/MS

Processo: 57/100.355/2020 **Contrato:** 214/2020 **Valor da Obra:** 29.068.407,45

Município(s): Nova Andradina (MS) **Contratada:** CONSTRUTORA TRIPOLO LTDA

Responsável Técnico: Cássio Rodrigo Parra Pansolin - CREA/MT 26864/D/MT - 3337-9 **Nº Boletim de Medição:** 15ª (Décima Quinta)

Identif. do Investimento: **Período de Referência:** 01/03/2022 a 31/03/2022 **Data da Medição:** 01/04/2022

Programa: Melhorar o acesso às regiões concentradoras de grande volume de tráfego e regiões produtoras, com implantação, pavimentação, restauração e melhoramento de rodovias, estradas vicinais e pontes, bem como manutenção destes equipamentos rodoviários.Melhorar o acesso às regiões concentradoras de grande volume de tráfego e regiões produtoras, com implantação, pavimentação, restauração e melhoramento de rodovias, estradas vicinais e pontes, bem como manutenção destes equipamentos rodoviários.

Empreendimento: Desenvolvimentos de transporte multimodalExecutar obras e serviços de construção, pavimentação e implantação da infraestrutura rodoviária de MS

Item	Cod. Oficial	Discriminação dos Serviços do Orçamento	Quantidades		Quatidade Executada			Preço	Valor Executado			Saldo	
			Unid.	Contratada	Atual	Anterior	Período	Acumulado	Unitário	Anterior	Período	Acumulado	Quantidade	Valor
01		**SERVIÇOS PRELIMINARES**									13.202,66	1.108.200,75		
01.01		**Instalações de Canteiro**									0,00	861.204,34		
01.01.01	AGA72019/1	Placa de obra em chapa de aço galvanizado	m²	39,200	39,200	39,200	0,000	39,200	423,76	16.611,39	0,00	16.611,39	0,000	0,00
01.01.02	AGA008	Instalação de canteiro de obras e acampamento	un	1,000	1,000	1,000	0,000	1,000	592.294,22	592.294,22	0,00	592.294,22	0,000	0,00
01.01.03	SERVPUSINA	Instalação/construção de canteiro de usina de asfalto	un	1,000	1,000	1,000	0,000	1,000	252.298,73	252.298,73	0,00	252.298,73	0,000	0,00
01.02		**Mobilização e Desmobilização**									13.202,66	246.996,41		
01.02.01	SERVP02	Mobilização de pessoal	un	1,000	1,000	1,000	0,000	1,000	6.601,33	6.601,33	0,00	6.601,33	0,000	0,00
01.02.02	SERVP03	Desmobilização de pessoal	un	1,000	1,000	0,000	0,000	0,000	6.601,33	0,00	0,00	0,00	1,000	6.601,33
01.02.03	AGR003	Baixadas de pessoal	un	34,000	34,000	27,000	2,000	29,000	6.601,33	178.235,91	13.202,66	191.438,57	5,000	33.006,65
01.02.04	AGR000004	Mobilização de equipamentos rodante	un	1,000	1,000	0,863	0,000	0,863	15.608,34	13.469,99	0,00	13.469,99	0,137	2.138,35
01.02.05	AGR000005	Desmobilização de equipamento rodante	un	1,000	1,000	0,000	0,000	0,000	15.608,34	0,00	0,00	0,00	1,000	15.608,34
01.02.06	AGR000006	Mobilização de equipamento pesado	un	1,000	1,000	1,000	0,000	1,000	35.486,52	35.486,52	0,00	35.486,52	0,000	0,00
01.02.07	AGR000007	Desmobilização de equipamento pesado	un	1,000	1,000	0,000	0,000	0,000	35.486,52	0,00	0,00	0,00	1,000	35.486,52
02		**TERRAPLENAGEM**									0,00	2.631.718,06		
02.01	AGA5501700	Desmatamento, destocamento, limpeza de área e estocagem do material de limpeza com árvores de diâmetro até 0,15 m	m²	457.050,000	457.050,000	446.320,000	0,000	446.320,000	0,33	147.285,60	0,00	147.285,60	10.730,000	3.540,90
02.02	AGA5501701	Destocamento de árvores com diâmetro de 0,15 a 0,30 m	un	50,000	50,000	0,000	0,000	0,000	18,86	0,00	0,00	0,00	50,000	943,00
02.03	AGA5501710	Escavação, carga e transporte em material de 1ª categoria - DMT de 50 m	m³	15.702,690	15.702,690	15.128,420	0,000	15.128,420	1,31	19.818,23	0,00	19.818,23	574,270	752,29
02.04	AGA5502109	Escavação, carga e transporte de material de 1ª categoria - DMT de 50 a 200 m - caminho de serviço em leito natural - com escavadeira e caminhão basculante de 14 m³	m³	5.261,200	5.261,200	4.196,010	0,000	4.196,010	2,92	12.252,34	0,00	12.252,34	1.065,190	3.110,36
02.05	AGA5502110	Escavação, carga e transporte de material de 1ª categoria - DMT de 200 a 400 m - caminho de serviço em leito natural - com escavadeira e caminhão basculante de 14 m³	m³	68.039,560	76.502,830	76.502,830	0,000	76.502,830	3,37	257.814,53	0,00	257.814,53	0,000	0,00

Lote: 7411
Processo: 57/100.355/2020

Procurador
CÁSSIO RODRIGO PARRA PANSOLIN
CPF: 022.184.659-06

Comissão de Fiscalização - Fiscal
Wener Wellington B. Iwauchi
CREA 13155 - MS

DATA 09 JUN. 2022

PROCESSO Nº 57/100.355/20

FL. 5789

ASSINATURA

Secretaria de Estado de Infraestrutura - SEINFRA
Agência Estadual de Gestão de Empreendimentos - AGESUL

GOVERNO DO ESTADO Mato Grosso do Sul

BOLETIM DE MEDIÇÃO

Objeto da Medição: PAVIMENTAÇÃO ASFÁLTICA DA RODOVIA MS-473, TRECHO: KM 18,800 - KM 41,564 (NOVA ANDRADINA), NUMA EXTENSÃO DE 22,800 KM, NO MUNICÍPIO DE NOVA ANDRADINA/MS

Processo: 57/100.355/2020 **Contrato:** 214/2020 **Valor da Obra:** 29.068.407,45

Município(s): Nova Andradina (MS) **Contratada:** CONSTRUTORA TRIPOLO LTDA

Responsável Técnico: Cássio Rodrigo Parra Pansolin - CREA/MT 26864/D/MT - 3337-9 **Nº Boletim de Medição:** 15ª (Décima Quinta)

Identif. do Investimento: **Período de Referência:** 01/03/2022 a 31/03/2022 **Data da Medição:** 01/04/2022

Programa: Melhorar o acesso às regiões concentradoras de grande volume de tráfego e regiões produtoras, com implantação, pavimentação, restauração e melhoramento de rodovias, estradas vicinais e pontes, bem como manutenção destes equipamentos rodoviários.Melhorar o acesso às regiões concentradoras de grande volume de tráfego e regiões produtoras, com implantação, pavimentação, restauração e melhoramento de rodovias, estradas vicinais e pontes, bem como manutenção destes equipamentos rodoviários.

Empreendimento: Desenvolvimentos de transporte multimodalExecutar obras e serviços de construção, pavimentação e implantação da infraestrutura rodoviária de MS

Item	Cod. Oficial	Discriminação dos Serviços do Orçamento	Quantidades		Quatidade Executada			Preço	Valor Executado			Saldo	
			Unid.	Contratada	Atual	Anterior	Período	Acumulado	Unitário	Anterior	Período	Acumulado	Quantidade	Valor
02.06	AGA5502111	Escavação, carga e transporte de material de 1ª categoria - DMT de 400 a 600 m - caminho de serviço em leito natural - com escavadeira e caminhão basculante de 14 m³	m³	108.607,210	108.607,210	107.908,860	0,000	107.908,860	3,53	380.918,27	0,00	380.918,27	698,350	2.465,18
02.07	AGA5502112	Escavação, carga e transporte de material de 1ª categoria - DMT de 600 a 800 m - caminho de serviço em leito natural - com escavadeira e caminhão basculante de 14 m³	m³	170.974,670	170.974,670	170.974,667	0,000	170.974,667	3,94	673.640,18	0,00	673.640,18	0,003	0,01
02.08	AGA5502113	Escavação, carga e transporte de material de 1ª categoria - DMT de 800 a 1.000 m - caminho de serviço em leito natural - com escavadeira e caminhão basculante de 14 m³	m³	15.330,600	15.330,600	15.330,600	0,000	15.330,600	4,06	62.242,23	0,00	62.242,23	0,000	0,00
02.09	AGA5502114	Escavação, carga e transporte de material de 1ª categoria - DMT de 1.000 a 1.200 m - caminho de serviço em leito natural - com escavadeira e caminhão basculante de 14 m³	m³	22.316,060	22.316,060	22.316,060	0,000	22.316,060	4,17	93.057,97	0,00	93.057,97	0,000	0,00
02.10	AGA5502115	Escavação, carga e transporte de material de 1ª categoria - DMT de 1.200 a 1.400 m - caminho de serviço em leito natural - com escavadeira e caminhão basculante de 14 m³	m³	3.347,010	3.347,010	3.347,010	0,000	3.347,010	4,29	14.358,67	0,00	14.358,67	0,000	0,00
02.11	AGA5502978	Compactação de aterros a 100% do Proctor normal	m³	223.606,000	223.606,000	222.328,158	0,000	222.328,158	2,92	649.198,22	0,00	649.198,22	1.277,842	3.731,30
02.12	AGA5503041	Compactação de aterros a 100% do Proctor intermediário	m³	91.454,769	91.454,769	90.931,818	0,000	90.931,818	3,37	306.440,22	0,00	306.440,22	522,951	1.762,35
02.13	5502925	Escavação, carga e transporte de solos moles - DMT de 50 a 200 m - caminho de serviço em revestimento primário - com caminhão basculante de 14 m³	m³	0,000	1.320,000	1.320,000	0,000	1.320,000	11,13	14.691,60	0,00	14.691,60	0,000	0,00
03		**PAVIMENTAÇÃO**									0,00	5.925.180,67		
03.01	AGA4011209	Regularização do subleito	m²	247.320,000	246.761,221	237.976,100	0,000	237.976,100	0,70	166.583,27	0,00	166.583,27	8.785,121	6.149,58
03.02	AGA4011256	Base estabilizada granulometricamente com mistura solo brita (70% - 30%) na pista com material de jazida e brita comercial	m³	43.297,000	0,000	0,000	0,000	0,000	55,08	0,00	0,00	0,00	0,000	0,00
03.03	AGA4011351	Imprimação com asfalto diluído	m²	221.191,000	220.632,221	213.829,810	0,000	213.829,810	0,22	47.042,55	0,00	47.042,55	6.802,411	1.496,53
03.04	AGA4011353	Pintura de ligação	m²	221.191,000	220.632,221	209.559,810	0,000	209.559,810	0,18	37.720,76	0,00	37.720,76	11.072,411	1.993,03
03.05	AGA4011463	Concreto asfáltico - faixa C - areia e brita comerciais	t	21.456,000	0,000	0,000	0,000	0,000	137,17	0,00	0,00	0,00	0,000	0,00
03.06	AG4011299	Base estabilizada granulometricamente mistura solo cascalho (30% - 70%) com mistura na pista	m³	0,000	43.196,420	41.787,001	0,000	41.787,001	56,83	2.374.755,26	0,00	2.374.755,26	1.409,419	80.097,28

Lote: 7411
Processo: 57/100.355/2020

Procurador
CÁSSIO RODRIGO PARRA PANSOLIN
CPF: 022.184.659-06

Comissão de Fiscalização - Fiscal
Wener Wellington B. Iwauchi
CREA 13155 - MS

DATA 09 JUN. 2022 57/100355/20

PROCESSO Nº Sistema E-KRONOS

FL. 5790 ASSINATURA

Secretaria de Estado de Infraestrutura - SEINFRA
Agência Estadual de Gestão de Empreendimentos - AGESUL

GOVERNO DO ESTADO Mato Grosso do Sul

BOLETIM DE MEDIÇÃO

Objeto da Medição: PAVIMENTAÇÃO ASFÁLTICA DA RODOVIA MS-473, TRECHO: KM 18,800 - KM 41,564 (NOVA ANDRADINA), NUMA EXTENSÃO DE 22,800 KM, NO MUNICÍPIO DE NOVA ANDRADINA/MS

Processo: 57/100.355/2020 **Contrato:** 214/2020 **Valor da Obra:** 29.068.407,45

Município(s): Nova Andradina (MS) **Contratada:** CONSTRUTORA TRIPOLO LTDA

Responsável Técnico: Cássio Rodrigo Parra Pansolin - CREA/MT 26864/D/MT - 3337-9 **Nº Boletim de Medição:** 15ª (Décima Quinta)

Identif. do Investimento: **Período de Referência:** 01/03/2022 a 31/03/2022 **Data da Medição:** 01/04/2022

Programa: Melhorar o acesso às regiões concentradoras de grande volume de tráfego e regiões produtoras, com implantação, pavimentação, restauração e melhoramento de rodovias, estradas vicinais e pontes, bem como manutenção destes equipamentos rodoviários.Melhorar o acesso às regiões concentradoras de grande volume de tráfego e regiões produtoras, com implantação, pavimentação, restauração e melhoramento de rodovias, estradas vicinais e pontes, bem como manutenção destes equipamentos rodoviários.

Empreendimento: Desenvolvimentos de transporte multimodalExecutar obras e serviços de construção, pavimentação e implantação da infraestrutura rodoviária de MS

Item	Cod. Oficial	Discriminação dos Serviços do Orçamento	Quantidades		Quatidade Executada			Preço	Valor Executado			Saldo	
			Unid.	Contratada	Atual	Anterior	Período	Acumulado	Unitário	Anterior	Período	Acumulado	Quantidade	Valor
03.07	AG4011463	Concreto asfáltico - faixa C - Brita comercial	t	0,000	21.401,800	21.401,744	0,000	21.401,744	154,15	3.299.078,83	0,00	3.299.078,83	0,056	8,64
04		**MATERIAIS BETUMINOSOS**									0,00	6.438.025,56		
04.01		**Aquisição de Materiais Betuminosos**									0,00	5.768.818,22		
04.01.01	AGA45471	Aquisição de asfalto diluído CM-30	ton	266,000	265,330	256,588	0,000	256,588	5.638,73	1.446.830,45	0,00	1.446.830,45	8,742	49.293,78
04.01.02	AGA003	Aquisição de emulsão asfáltica RR-1C	ton	89,000	88,777	83,818	0,000	83,818	2.520,30	211.246,50	0,00	211.246,50	4,959	12.498,17
04.01.03	AGA000040	Aquisição de cimento asfáltico CAP-50/70	t	1.181,000	1.178,018	1.112,882	0,000	1.112,882	3.693,78	4.110.741,27	0,00	4.110.741,27	65,136	240.598,05
04.02		**Transporte de Materiais Betuminosos**									0,00	669.207,34		
04.02.01	AGA004	Transporte de asfalto diluído CM-30	ton	266,000	265,330	256,588	0,000	256,588	671,52	172.303,97	0,00	172.303,97	8,742	5.870,43
04.02.02	AGA005	Transporte de emulsão asfáltica RR-1C	ton	89,000	88,777	83,818	0,000	83,818	474,95	39.809,35	0,00	39.809,35	4,959	2.355,28
04.02.03	AGA000041	Transporte de cimento asfáltico CAP-50/70	t	1.181,000	1.178,018	1.112,882	0,000	1.112,882	410,73	457.094,02	0,00	457.094,02	65,136	26.753,31
05		**DRENAGEM**									0,00	4.000.326,28		
05.01		**Obras de Arte Corrente**									0,00	1.369.857,90		
05.01.01	AGA4805754	Compactação manual	m³	725,961	725,961	725,936	0,000	725,936	7,57	5.495,33	0,00	5.495,33	0,025	0,19
05.01.02	AGA4915671	Reaterro e compactação com soquete vibratório	m³	4.747,430	4.747,430	2.918,325	0,000	2.918,325	16,81	49.057,04	0,00	49.057,04	1.829,105	30.747,25
05.01.03	AGA4805757	Escavação mecânica de vala em material de 1ª categoria	m³	10.558,920	10.558,920	5.245,908	0,000	5.245,908	5,41	28.380,36	0,00	28.380,36	5.313,012	28.743,39
05.01.04	AGA4413984	Regularização de bota-fora com espalhamento, compactação e execução de hidrossemeadura	m³	9.832,959	9.832,959	2.327,583	0,000	2.327,583	2,10	4.887,92	0,00	4.887,92	7.505,376	15.761,29
05.01.05	AGA5914359	Transporte com caminhão basculante de 10 m³ - rodovia em leito natural	tkm	78.663,672	78.663,672	18.620,664	0,000	18.620,664	0,59	10.986,19	0,00	10.986,19	60.043,008	35.425,37
05.01.06	AGA0804023	Corpo de BSTC D = 0,60 m PA2 - areia, brita e pedra de mão comerciais	m	124,000	124,000	14,000	0,000	14,000	282,77	3.958,78	0,00	3.958,78	110,000	31.104,70
05.01.07	AGA0804035	Corpo de BSTC D = 0,80 m PA4 - areia, brita e pedra de mão comerciais	m	14,000	14,000	14,000	0,000	14,000	428,84	6.003,76	0,00	6.003,76	0,000	0,00
05.01.08	AGA0804051	Corpo de BSTC D = 1,20 m PA4 - areia, brita e pedra de mão comerciais	m	14,000	14,000	14,000	0,000	14,000	828,24	11.595,36	0,00	11.595,36	0,000	0,00

Lote: 7411
Processo: 57/100.355/2020

Procurador
CÁSSIO RODRIGO PARRA PANSOLIN
CPF: 022.184.659-06

Comissão de Fiscalização - Fiscal
Wener Wellington B. Iwauchi
CREA 13155 - MS

DATA 09 JUN. 2022 PROCESSO Nº 57/100355/20

FL 5791 ASSINATURA

Secretaria de Estado de Infraestrutura - SEINFRA
Agência Estadual de Gestão de Empreendimentos - AGESUL

GOVERNO DO ESTADO Mato Grosso do Sul

BOLETIM DE MEDIÇÃO

Objeto da Medição: PAVIMENTAÇÃO ASFÁLTICA DA RODOVIA MS-473, TRECHO: KM 18,800 - KM 41,564 (NOVA ANDRADINA), NUMA EXTENSÃO DE 22,800 KM, NO MUNICÍPIO DE NOVA ANDRADINA/MS

Processo: 57/100.355/2020 **Contrato:** 214/2020 **Valor da Obra:** 29.068.407,45

Município(s): Nova Andradina (MS) **Contratada:** CONSTRUTORA TRIPOLO LTDA

Responsável Técnico: Cássio Rodrigo Parra Pansolin - CREA/MT 26864/D/MT - 3337-9 **Nº Boletim de Medição:** 15ª (Décima Quinta)

Identif. do Investimento: **Período de Referência:** 01/03/2022 a 31/03/2022 **Data da Medição:** 01/04/2022

Programa: Melhorar o acesso às regiões concentradoras de grande volume de tráfego e regiões produtoras, com implantação, pavimentação, restauração e melhoramento de rodovias, estradas vicinais e pontes, bem como manutenção destes equipamentos rodoviários.Melhorar o acesso às regiões concentradoras de grande volume de tráfego e regiões produtoras, com implantação, pavimentação, restauração e melhoramento de rodovias, estradas vicinais e pontes, bem como manutenção destes equipamentos rodoviários.

Empreendimento: Desenvolvimentos de transporte multimodalExecutar obras e serviços de construção, pavimentação e implantação da infraestrutura rodoviária de MS

Item	Cod. Oficial	Discriminação dos Serviços do Orçamento	Quantidades		Quatidade Executada			Preço	Valor Executado			Saldo	
			Unid.	Contratada	Atual	Anterior	Período	Acumulado	Unitário	Anterior	Período	Acumulado	Quantidade	Valor
05.01.09	AGA0804377	Boca BSTC D = 0,60 m - esconsidade 0° - areia e brita comerciais - alas esconsas	un	26,000	26,000	1,000	0,000	1,000	891,77	891,77	0,00	891,77	25,000	22.294,25
05.01.10	AGA0804385	Boca BSTC D = 0,80 m - esconsidade 0° - areia e brita comerciais - alas esconsas	un	2,000	2,000	2,000	0,000	2,000	1.484,07	2.968,14	0,00	2.968,14	0,000	0,00
05.01.11	AGA0804401	Boca BSTC D = 1,20 m - esconsidade 0° - areia e brita comerciais - alas esconsas	un	2,000	2,000	2,000	0,000	2,000	3.297,60	6.595,20	0,00	6.595,20	0,000	0,00
05.01.12	AGA0804203	Corpo de BDTC D = 1,20 m PA4 - areia, brita e pedra de mão comerciais	m	58,000	58,000	58,000	0,000	58,000	2.006,73	116.390,34	0,00	116.390,34	0,000	0,00
05.01.13	AGA0804425	Boca BDTC D = 1,20 m - esconsidade 0° - areia e brita comerciais - alas esconsas	un	8,000	8,000	8,000	0,000	8,000	4.606,52	36.852,16	0,00	36.852,16	0,000	0,00
05.01.14	AGA0705185	Corpo BSCC 2,00 x 2,00 m - moldado no local - altura do aterro 1,00 a 2,50 m - areia e brita comerciais	m	43,000	43,000	43,000	0,000	43,000	2.457,30	105.663,90	0,00	105.663,90	0,000	0,00
05.01.15	AGA0705199	Corpo BSCC 2,50 x 2,50 m - moldado no local - altura do aterro 1,00 a 2,50 m - areia e brita comerciais	m	15,000	15,000	15,000	0,000	15,000	3.496,90	52.453,50	0,00	52.453,50	0,000	0,00
05.01.16	AGA0705201	Corpo BSCC 2,50 x 2,50 m - moldado no local - altura do aterro 2,50 a 5,00 m - areia e brita comerciais	m	50,000	50,000	0,000	0,000	0,000	4.018,70	0,00	0,00	0,00	50,000	200.935,00
05.01.17	AGA0705233	Boca BSCC 2,00 x 2,00 m - esconsidade 0° - areia e brita comerciais	un	6,000	6,000	6,000	0,000	6,000	14.549,92	87.299,52	0,00	87.299,52	0,000	0,00
05.01.18	AGA0705241	Boca BSCC 2,50 x 2,50 m - esconsidade 0° - areia e brita comerciais	un	2,000	2,000	2,000	0,000	2,000	19.650,17	39.300,34	0,00	39.300,34	0,000	0,00
05.01.19	AGA0705243	Boca BSCC 2,50 x 2,50 m - esconsidade 15° - areia e brita comerciais	un	2,000	2,000	0,000	0,000	0,000	20.915,60	0,00	0,00	0,00	2,000	41.831,20
05.01.20	AGA0705362	Corpo BTCC 2,00 x 2,00 m - moldado no local - altura do aterro 1,00 a 2,50 m - areia e brita comerciais	m	14,000	14,000	14,000	0,000	14,000	5.791,93	81.087,02	0,00	81.087,02	0,000	0,00
05.01.21	AGA0705376	Corpo BTCC 2,50 x 2,50 m - moldado no local - altura do aterro 1,00 a 2,50 m - areia e brita comerciais	m	15,000	15,000	15,000	0,000	15,000	7.521,55	112.823,25	0,00	112.823,25	0,000	0,00
05.01.22	AGA0705411	Boca BTCC 2,00 x 2,00 m - esconsidade 0° - areia e brita comerciais	un	2,000	2,000	2,000	0,000	2,000	20.672,97	41.345,94	0,00	41.345,94	0,000	0,00
05.01.23	AGA0705419	Boca BTCC 2,50 x 2,50 m - esconsidade 0° - areia e brita comerciais	un	2,000	2,000	2,000	0,000	2,000	29.262,60	58.525,20	0,00	58.525,20	0,000	0,00
05.01.24	AGA2003626	Boca de lobo simples - grelha de concreto - BLSG 01 - areia e brita comerciais	un	40,000	40,000	0,000	0,000	0,000	829,59	0,00	0,00	0,00	40,000	33.183,60

Lote: 7411
Processo: 57/100.355/2020

Procurador
CÁSSIO RODRIGO PARRA PANSOLIN
CPF: 022.184.659-06

Comissão de Fiscalização - Fiscal
Wener Wellington B. Iwauchi
CREA 13155 - MS

DATA 09 JUN. 2022

PROCESSO Nº 57/100355/20

FL. 5792

ASSINATURA

Secretaria de Estado de Infraestrutura - SEINFRA
Agência Estadual de Gestão de Empreendimentos - AGESUL

GOVERNO DO ESTADO Mato Grosso do Sul

BOLETIM DE MEDIÇÃO

Objeto da Medição: PAVIMENTAÇÃO ASFÁLTICA DA RODOVIA MS-473, TRECHO: KM 18,800 - KM 41,564 (NOVA ANDRADINA), NUMA EXTENSÃO DE 22,800 KM, NO MUNICÍPIO DE NOVA ANDRADINA/MS

Processo: 57/100.355/2020 **Contrato:** 214/2020 **Valor da Obra:** 29.068.407,45

Município(s): Nova Andradina (MS) **Contratada:** CONSTRUTORA TRIPOLO LTDA

Responsável Técnico: Cássio Rodrigo Parra Pansolin - CREA/MT 26864/D/MT - 3337-9 **Nº Boletim de Medição:** 15ª (Décima Quinta)

Identif. do Investimento: **Período de Referência:** 01/03/2022 a 31/03/2022 **Data da Medição:** 01/04/2022

Programa: Melhorar o acesso às regiões concentradoras de grande volume de tráfego e regiões produtoras, com implantação, pavimentação, restauração e melhoramento de rodovias, estradas vicinais e pontes, bem como manutenção destes equipamentos rodoviários.Melhorar o acesso às regiões concentradoras de grande volume de tráfego e regiões produtoras, com implantação, pavimentação, restauração e melhoramento de rodovias, estradas vicinais e pontes, bem como manutenção destes equipamentos rodoviários.

Empreendimento: Desenvolvimentos de transporte multimodalExecutar obras e serviços de construção, pavimentação e implantação da infraestrutura rodoviária de MS

Item	Cod. Oficial	Discriminação dos Serviços do Orçamento	Quantidades		Quatidade Executada			Preço	Valor Executado			Saldo	
			Unid.	Contratada	Atual	Anterior	Período	Acumulado	Unitário	Anterior	Período	Acumulado	Quantidade	Valor
05.01.25	AGA2003652	Caixa de ligação e passagem - CLP 06 - areia e brita comerciais	un	1,000	2,000	0,000	0,000	0,000	3.487,84	0,00	0,00	0,00	2,000	6.975,68
05.01.26	AGA2003688	Poço de visita - PVI 06 - areia e brita comerciais	un	7,000	7,000	4,000	0,000	4,000	3.513,99	14.055,96	0,00	14.055,96	3,000	10.541,97
05.01.27	AGA2003851	Assentamento de tubo D = 40 cm perfurado - junta rígida - areia e brita comerciais	m	459,000	459,000	0,000	0,000	0,000	67,49	0,00	0,00	0,00	459,000	30.977,91
05.01.28	AGA2003839	Assentamento de tubo D = 150 cm PA-2 comercial - junta rígida	m	581,000	630,000	338,000	0,000	338,000	774,78	261.875,64	0,00	261.875,64	292,000	226.235,76
05.01.29	AGA1505860	Enrocamento de pedra jogada - pedra de mão comercial - fornecimento e assentamento	m³	192,894	192,894	192,894	0,000	192,894	165,17	31.860,30	0,00	31.860,30	0,000	0,00
05.01.30	AGA1600404	Remoção de tubos de concreto em valas e bueiros - D = 1.000 mm	m	48,000	48,000	0,000	0,000	0,000	7,48	0,00	0,00	0,00	48,000	359,04
05.01.31	AGA2003455	Dissipador de energia - DEB 04 - areia e pedra de mão comerciais	un	1,000	1,000	1,000	0,000	1,000	1.810,31	1.810,31	0,00	1.810,31	0,000	0,00
05.01.32	AGA2003459	Dissipador de energia - DEB 06 - areia e pedra de mão comerciais	un	1,000	1,000	1,000	0,000	1,000	3.131,07	3.131,07	0,00	3.131,07	0,000	0,00
05.01.33	AGA2003461	Dissipador de energia - DEB 07 - areia e pedra de mão comerciais	un	1,000	1,000	0,000	0,000	0,000	4.475,01	0,00	0,00	0,00	1,000	4.475,01
05.01.34	AGA2003465	Dissipador de energia - DEB 09 - areia e pedra de mão comerciais	un	4,000	4,000	4,000	0,000	4,000	4.126,46	16.505,84	0,00	16.505,84	0,000	0,00
05.01.35	0804433	Boca BDTC D = 1,50 m - esconsidade 0° - areia e brita comerciais - alas esconsas	un	0,000	2,000	0,000	0,000	0,000	7.940,09	0,00	0,00	0,00	2,000	15.880,18
05.01.36	2003859	Colchão drenante com espalhamento e compactação mecânicos - brita produzida	m³	0,000	792,000	792,000	0,000	792,000	175,78	139.217,76	0,00	139.217,76	0,000	0,00
05.01.37	2003578	Dreno longitudinal profundo para corte em solo - DPS 13 - tubo PEAD e brita comercial	m	0,000	400,000	400,000	0,000	400,000	97,10	38.840,00	0,00	38.840,00	0,000	0,00
05.02		**Drenagem Superficial**									0,00	2.630.468,38		
05.02.01	AGA2003309	Valeta de proteção de cortes com revestimento de concreto - VPC 04 - areia e brita comerciais	m	4.960,000	4.960,000	4.960,000	0,000	4.960,000	92,85	460.536,00	0,00	460.536,00	0,000	0,00
05.02.02	AGA2003307	Valeta de proteção de cortes com revestimento de concreto - VPC 03 - areia e brita comerciais	m	1.400,000	1.400,000	1.400,000	0,000	1.400,000	119,09	166.726,00	0,00	166.726,00	0,000	0,00
05.02.03	AGA2003315	Valeta de proteção de aterros com revestimento de concreto - VPA 04 - areia e brita comerciais	m	3.780,000	3.780,000	3.780,000	0,000	3.780,000	91,91	347.419,80	0,00	347.419,80	0,000	0,00
05.02.04	AGA2003323	Sarjeta triangular de concreto - STC 03 - areia e brita comerciais	m	15.740,000	15.740,000	15.420,000	0,000	15.420,000	55,99	863.365,80	0,00	863.365,80	320,000	17.916,80
05.02.05	AGA2003325	Sarjeta triangular de concreto - STC 04 - areia e brita comerciais	m	6.560,000	6.560,000	5.980,000	0,000	5.980,000	44,77	267.724,60	0,00	267.724,60	580,000	25.966,60

Lote: 7411
Processo: 57/100.355/2020

Procurador
CÁSSIO RODRIGO PARRA PANSOLIN
CPF: 022.184.859-06

Comissão de Fiscalização - Fiscal
Wener Wellington B. Iwauchi
CREA 13155 - MS

DATA 09 JUN. 2022 PROCESSO Nº 57/100355/20

FL 5793 ASSINATURA

Secretaria de Estado de Infraestrutura - SEINFRA
Agência Estadual de Gestão de Empreendimentos - AGESUL

GOVERNO DO ESTADO Mato Grosso do Sul

BOLETIM DE MEDIÇÃO

Objeto da Medição: PAVIMENTAÇÃO ASFÁLTICA DA RODOVIA MS-473, TRECHO: KM 18,800 - KM 41,564 (NOVA ANDRADINA), NUMA EXTENSÃO DE 22,800 KM, NO MUNICÍPIO DE NOVA ANDRADINA/MS

Processo: 57/100.355/2020 **Contrato:** 214/2020 **Valor da Obra:** 29.068.407,45

Município(s): Nova Andradina (MS) **Contratada:** CONSTRUTORA TRIPOLO LTDA

Responsável Técnico: Cássio Rodrigo Parra Pansolin - CREA/MT 26864/D/MT - 3337-9 **Nº Boletim de Medição:** 15ª (Décima Quinta)

Identif. do Investimento: **Período de Referência:** 01/03/2022 a 31/03/2022 **Data da Medição:** 01/04/2022

Programa: Melhorar o acesso às regiões concentradoras de grande volume de tráfego e regiões produtoras, com implantação, pavimentação, restauração e melhoramento de rodovias, estradas vicinais e pontes, bem como manutenção destes equipamentos rodoviários.Melhorar o acesso às regiões concentradoras de grande volume de tráfego e regiões produtoras, com implantação, pavimentação, restauração e melhoramento de rodovias, estradas vicinais e pontes, bem como manutenção destes equipamentos rodoviários.

Empreendimento: Desenvolvimentos de transporte multimodalExecutar obras e serviços de construção, pavimentação e implantação da infraestrutura rodoviária de MS

Item	Cod. Oficial	Discriminação dos Serviços do Orçamento	Quantidades		Quatidade Executada			Preço	Valor Executado			Saldo	
			Unid.	Contratada	Atual	Anterior	Período	Acumulado	Unitário	Anterior	Período	Acumulado	Quantidade	Valor
05.02.06	AGA2003353	Sarjeta de canteiro central de concreto - SCC 03 - areia e brita comerciais	m	50,000	50,000	0,000	0,000	0,000	49,25	0,00	0,00	0,00	50,000	2.462,50
05.02.07	AGA2003373	Meio fio de concreto - MFC 03 - areia e brita comerciais - forma de madeira	m	12.252,000	12.252,000	11.568,000	0,000	11.568,000	25,57	295.793,76	0,00	295.793,76	684,000	17.489,88
05.02.08	AGA2003377	Meio fio de concreto - MFC 05 - areia e brita comerciais - forma de madeira	m	2.629,000	2.629,000	2.270,000	0,000	2.270,000	22,01	49.962,70	0,00	49.962,70	359,000	7.901,59
05.02.09	AGA2003477	Caixa coletora de sarjeta - CCS 01 - com grelha de concreto - TCC 01 - areia e brita comerciais	un	2,000	2,000	1,000	0,000	1,000	3.298,86	3.298,86	0,00	3.298,86	1,000	3.298,86
05.02.10	AGA2003391	Descida d'água de aterros tipo rápido - DAR 02 - areia e brita comerciais	m	1.127,000	1.127,000	757,010	0,000	757,010	136,28	103.165,32	0,00	103.165,32	369,990	50.422,24
05.02.11	AGA2003385	Entrada para descida d'água - EDA 01 - areia e brita comerciais	un	141,000	141,000	99,000	0,000	99,000	45,75	4.529,25	0,00	4.529,25	42,000	1.921,50
05.02.12	AGA2003387	Entrada para descida d'água - EDA 02 - areia e brita comerciais	un	86,000	86,000	65,000	0,000	65,000	56,47	3.670,55	0,00	3.670,55	21,000	1.185,87
05.02.13	AGA2003441	Dissipador de energia - DES 01 - areia e pedra de mão comerciais	un	43,000	43,000	1,000	0,000	1,000	174,70	174,70	0,00	174,70	42,000	7.337,40
05.02.14	AGA2003445	Dissipador de energia - DES 03 - areia e pedra de mão comerciais	un	16,000	16,000	0,000	0,000	0,000	246,48	0,00	0,00	0,00	16,000	3.943,68
05.02.15	AGA2003447	Dissipador de energia - DES 04 - areia e pedra de mão comerciais	un	1,000	1,000	0,000	0,000	0,000	302,98	0,00	0,00	0,00	1,000	302,98
05.02.16	AGA2003449	Dissipador de energia - DEB 01 - areia e pedra de mão comerciais	un	227,000	227,000	164,000	0,000	164,000	390,86	64.101,04	0,00	64.101,04	63,000	24.624,18
06		**SINALIZAÇÃO**									0,00	312.087,80		
06.01	AGA5213572	Fornecimento e implantação de placa em aço - película III + III	m²	175,920	175,920	152,600	0,000	152,600	444,59	67.844,43	0,00	67.844,43	23,320	10.367,84
06.02	AGA5216111	Fornecimento e implantação de suporte e travessa para placa de sinalização em madeira de lei tratada 8 x 8 cm	un	161,000	161,000	161,000	0,000	161,000	129,95	20.921,95	0,00	20.921,95	0,000	0,00
06.03	AGA5213402	Pintura de faixa - tinta base acrílica emulsionada em água - espessura de 0,4 mm	m²	9.994,230	9.994,230	9.391,200	0,000	9.391,200	13,56	127.344,67	0,00	127.344,67	603,030	8.177,08
06.04	AGA5213405	Pintura de setas e zebrados - tinta base acrílica - espessura de 0,6 mm	m²	254,000	254,000	88,879	0,000	88,879	39,92	3.548,04	0,00	3.548,04	165,121	6.591,64
06.05	AGA5213359	Tacha refletiva monodirecional - fornecimento e colocação	un	109,000	109,000	109,000	0,000	109,000	17,88	1.948,92	0,00	1.948,92	0,000	0,00
06.06	AGA5213360	Tacha refletiva bidirecional - fornecimento e colocação	un	3.982,000	3.982,000	3.982,000	0,000	3.982,000	19,38	77.171,16	0,00	77.171,16	0,000	0,00
06.07	AGA5213362	Tachão refletivo bidirecional - fornecimento e colocação	un	334,000	334,000	309,000	0,000	309,000	43,07	13.308,63	0,00	13.308,63	25,000	1.076,75

Lote: 7411
Processo: 57/100.355/2020

Procurador
CÁSSIO RODRIGO PARRA PANSOLIN
CPF: 022.184.659-06

Comissão de Fiscalização - Fiscal
Wener Wellington B. Iwauchi
CREA 13155 - MS

DATA 09 JUN. 2022 PROCESSO Nº 57/100355/20

FL 5794 ASSINATURA

Secretaria de Estado de Infraestrutura - SEINFRA
Agência Estadual de Gestão de Empreendimentos - AGESUL

GOVERNO DO ESTADO Mato Grosso do Sul

BOLETIM DE MEDIÇÃO

Objeto da Medição: PAVIMENTAÇÃO ASFÁLTICA DA RODOVIA MS-473, TRECHO: KM 18,800 - KM 41,564 (NOVA ANDRADINA), NUMA EXTENSÃO DE 22,800 KM, NO MUNICÍPIO DE NOVA ANDRADINA/MS

Processo: 57/100.355/2020 **Contrato:** 214/2020 **Valor da Obra:** 29.068.407,45

Município(s): Nova Andradina (MS) **Contratada:** CONSTRUTORA TRIPOLO LTDA

Responsável Técnico: Cássio Rodrigo Parra Pansolin - CREA/MT 26864/D/MT - 3337-9 **Nº Boletim de Medição:** 15ª (Décima Quinta)

Identif. do Investimento: **Período de Referência:** 01/03/2022 a 31/03/2022 **Data da Medição:** 01/04/2022

Programa: Melhorar o acesso às regiões concentradoras de grande volume de tráfego e regiões produtoras, com implantação, pavimentação, restauração e melhoramento de rodovias, estradas vicinais e pontes, bem como manutenção destes equipamentos rodoviários.Melhorar o acesso às regiões concentradoras de grande volume de tráfego e regiões produtoras, com implantação, pavimentação, restauração e melhoramento de rodovias, estradas vicinais e pontes, bem como manutenção destes equipamentos rodoviários.

Empreendimento: Desenvolvimentos de transporte multimodalExecutar obras e serviços de construção, pavimentação e implantação da infraestrutura rodoviária de MS

Item	Cod. Oficial	Discriminação dos Serviços do Orçamento	Quantidades		Quatidade Executada			Preço	Valor Executado			Saldo	
			Unid.	Contratada	Atual	Anterior	Período	Acumulado	Unitário	Anterior	Período	Acumulado	Quantidade	Valor
07		**OBRAS COMPLEMENTARES**									0,00	1.482.075,68		
07.01	AGA3713613	Cerca com 4 fios de arame liso galvanizado e mourão de madeira a cada 2,5 m e esticador a cada 50 m	m	44.760,000	44.760,000	4.920,000	0,000	4.920,000	16,23	79.851,60	0,00	79.851,60	39.840,000	646.603,20
07.02	AGA3713600	Defensa maleável simples - fornecimento e implantação	m	3.192,000	3.192,000	3.192,000	0,000	3.192,000	368,35	1.175.773,20	0,00	1.175.773,20	0,000	0,00
07.03	AGA3713601	Ancoragem de defensa maleável simples - fornecimento e implantação	m	544,000	544,000	544,000	0,000	544,000	416,27	226.450,88	0,00	226.450,88	0,000	0,00
08		**COMPONENTE AMBIENTAL**									23.089,33	742.156,06		
08.01	AGA4413996	Enleivamento	m²	76.254,070	76.254,070	76.253,100	0,000	76.253,100	9,43	719.066,73	0,00	719.066,73	0,970	9,15
08.02	AGA4413905	Hidrossemeadura	m²	109.590,030	109.590,030	0,000	7.148,400	7.148,400	3,23	0,00	23.089,33	23.089,33	102.441,630	330.886,46
09		**ADMINISTRAÇÃO LOCAL**									5.638,81	3.597.312,05		
09.01		**Parcela Fixa - Gerência Técnica / Administrativa**									2.905,94	1.817.321,95		
09.01.01		**Gerência técnica**									1.898,02	1.190.339,33		
09.01.01.01	P9819	Engenheiro supervisor	mês	16,000	16,000	14,413	0,023	14,436	25.727,06	370.804,11	591,72	371.395,83	1,564	40.237,13
09.01.01.02	P9840	Encarregado geral	mês	16,000	16,000	14,413	0,023	14,436	14.785,18	213.098,79	340,06	213.438,85	1,564	23.124,03
09.01.01.03	P9897	Técnico de meio ambiente	mês	16,000	16,000	14,413	0,023	14,436	7.827,92	112.823,81	180,04	113.003,85	1,564	12.242,87
09.01.01.04	P9878	Secretária	mês	16,000	16,000	14,413	0,023	14,436	7.204,87	103.843,79	165,71	104.009,50	1,564	11.268,42
09.01.01.05	P9903	Auxiliar técnico	mês	16,000	16,000	14,405	0,023	14,428	4.917,51	70.836,73	113,10	70.949,83	1,572	7.730,33
09.01.01.06	AGAE9093	Veículo leve - 53 kW (sem motorista)	mês	32,000	32,000	28,833	0,047	28,880	1.499,26	43.228,16	70,46	43.298,62	3,120	4.677,70
09.01.01.07	AGAE9560	Ônibus coletivo	mês	16,000	16,000	14,413	0,023	14,436	18.997,15	273.805,92	436,93	274.242,85	1,564	29.711,55
09.01.02		**Gerência administrativa**									1.007,92	626.982,62		
09.01.02.01	P9883	Chefe do setor administrativo	mês	16,000	16,000	14,413	0,023	14,436	9.746,76	140.480,05	224,17	140.704,22	1,564	15.243,94
09.01.02.02	P9896	Porteiro	mês	32,000	32,000	28,833	0,047	28,880	4.109,18	118.479,98	193,13	118.673,11	3,120	12.820,65
09.01.02.03	P9827	Vigia	mês	32,000	32,000	28,833	0,047	28,880	4.990,72	143.897,42	234,57	144.131,99	3,120	15.571,05
09.01.02.04	P9948	Motorista de veículo leve - mensalista	mês	16,000	16,000	14,413	0,023	14,436	5.214,69	75.159,32	119,94	75.279,26	1,564	8.155,78

Lote: 7411
Processo: 57/100.355/2020

Procurador
CÁSSIO RODRIGO PARRA PANSOLIN
CPF: 022.184.659-06

Comissão de Fiscalização - Fiscal
Wener Wellington B. Iwauchi
CREA 13155 - MS

DATA 09 JUN. 2022 PROCESSO Nº 57/100355/20

Fl. 5795 ASSINATURA

Secretaria de Estado de Infraestrutura - SEINFRA
Agência Estadual de Gestão de Empreendimentos - AGESUL

GOVERNO DO ESTADO Mato Grosso do Sul

BOLETIM DE MEDIÇÃO

Objeto da Medição: PAVIMENTAÇÃO ASFÁLTICA DA RODOVIA MS-473, TRECHO: KM 18,800 - KM 41,564 (NOVA ANDRADINA), NUMA EXTENSÃO DE 22,800 KM, NO MUNICÍPIO DE NOVA ANDRADINA/MS

Processo: 57/100.355/2020 **Contrato:** 214/2020 **Valor da Obra:** 29.068.407,45

Município(s): Nova Andradina (MS) **Contratada:** CONSTRUTORA TRIPOLO LTDA

Responsável Técnico: Cássio Rodrigo Parra Pansolin - CREA/MT 26864/D/MT - 3337-9 **Nº Boletim de Medição:** 15ª (Décima Quinta)

Identif. do Investimento: **Período de Referência:** 01/03/2022 a 31/03/2022 **Data da Medição:** 01/04/2022

Programa: Melhorar o acesso às regiões concentradoras de grande volume de tráfego e regiões produtoras, com implantação, pavimentação, restauração e melhoramento de rodovias, estradas vicinais e pontes, bem como manutenção destes equipamentos rodoviários.Melhorar o acesso às regiões concentradoras de grande volume de tráfego e regiões produtoras, com implantação, pavimentação, restauração e melhoramento de rodovias, estradas vicinais e pontes, bem como manutenção destes equipamentos rodoviários.

Empreendimento: Desenvolvimentos de transporte multimodalExecutar obras e serviços de construção, pavimentação e implantação da infraestrutura rodoviária de MS

Item	Cod. Oficial	Discriminação dos Serviços do Orçamento	Quantidades		Quatidade Executada			Preço	Valor Executado			Saldo	
			Unid.	Contratada	Atual	Anterior	Período	Acumulado	Unitário	Anterior	Período	Acumulado	Quantidade	Valor
09.01.02.05	P9806	Auxiliar administrativo	mês	16,000	16,000	14,413	0,023	14,436	4.957,02	71.445,52	114,02	71.559,54	1,564	7.752,78
09.01.02.06	P9842	Faxineiro	mês	16,000	16,000	14,413	0,023	14,436	3.809,31	54.903,58	87,61	54.991,19	1,564	5.957,77
09.01.02.07	AGAE9093	Veículo leve - 53 kW (sem motorista)	mês	16,000	16,000	14,413	0,023	14,436	1.499,26	21.608,83	34,48	21.643,31	1,564	2.344,85
09.02		**Parcela Vinculada**									1.186,13	756.158,07		
09.02.01		**Equipe de produção de terraplenagem**									120,75	79.200,29		
09.02.01.01	P9884	Encarregado de terraplenagem	mês	8,000	8,000	7,205	0,011	7,216	9.476,39	68.277,38	104,25	68.381,63	0,784	7.429,49
09.02.01.02	AGAE9093	Veículo leve - 53 kW (sem motorista)	mês	8,000	8,000	7,205	0,011	7,216	1.499,26	10.802,16	16,50	10.818,66	0,784	1.175,42
09.02.02		**Equipe de produção de pavimentação**									120,75	79.200,29		
09.02.02.01	P9893	Encarregado de pavimentação	mês	8,000	8,000	7,205	0,011	7,216	9.476,39	68.277,38	104,25	68.381,63	0,784	7.429,49
09.02.02.02	AGAE9093	Veículo leve - 53 kW (sem motorista)	mês	8,000	8,000	7,205	0,011	7,216	1.499,26	10.802,16	16,50	10.818,66	0,784	1.175,42
09.02.03		**Equipe de topografia**									530,01	330.075,57		
09.02.03.01	P9949	Topógrafo	mês	16,000	16,000	14,413	0,023	14,436	6.545,89	94.345,91	150,55	94.496,46	1,564	10.237,78
09.02.03.02	P9950	Auxiliar de topografia	mês	32,000	32,000	28,833	0,047	28,880	4.174,88	120.374,31	196,22	120.570,53	3,120	13.025,63
09.02.03.03	AGAE9125	Van furgão a diesel - 93 kW	eq.mês	16,000	16,000	14,413	0,023	14,436	7.966,79	114.825,34	183,24	115.008,58	1,564	12.460,06
09.02.04		**Equipe de medicina e segurança do trabalho**									72,68	47.677,77		
09.02.04.01	P9876	Técnico de segurança do trabalho	mês	8,000	8,000	7,205	0,011	7,216	6.607,23	47.605,09	72,68	47.677,77	0,784	5.180,07
09.02.05		**Equipe de medicina e segurança do trabalho para os meses de pico**									341,94	220.004,15		
09.02.05.01	P9876	Técnico de segurança do trabalho	mês	16,000	16,000	14,413	0,023	14,436	6.607,23	95.230,00	151,97	95.381,97	1,564	10.333,71
09.02.05.02	AGAP9864	Engenheiro de segurança do trabalho	mês	8,000	8,000	7,205	0,011	7,216	8.707,02	62.734,07	95,78	62.829,85	0,784	6.826,31
09.02.05.03	AGAP9851	Médico do trabalho	mês	8,000	8,000	7,205	0,011	7,216	8.563,24	61.698,14	94,19	61.792,33	0,784	6.713,59
09.03		**Parcela Variável**									1.170,60	736.779,68		

Procurador
CÁSSIO RODRIGO PARRA PANSOLIN
CPF: 022.184.659-06

Comissão de Fiscalização - Fiscal
Wener Wellington B. Iwauchi
CREA 13155 - MS

DATA 09 JUN. 2022 PROCESSO Nº 57/100355/20

F: 5796 ASSINATURA

Secretaria de Estado de Infraestrutura - SEINFRA
Agência Estadual de Gestão de Empreendimentos - AGESUL

GOVERNO DO ESTADO Mato Grosso do Sul

BOLETIM DE MEDIÇÃO

Objeto da Medição: PAVIMENTAÇÃO ASFÁLTICA DA RODOVIA MS-473, TRECHO: KM 18,800 - KM 41,564 (NOVA ANDRADINA), NUMA EXTENSÃO DE 22,800 KM, NO MUNICÍPIO DE NOVA ANDRADINA/MS

Processo: 57/100.355/2020 **Contrato:** 214/2020 **Valor da Obra:** 29.068.407,45

Município(s): Nova Andradina (MS) **Contratada:** CONSTRUTORA TRIPOLO LTDA

Responsável Técnico: Cássio Rodrigo Parra Pansolin - CREA/MT 26864/D/MT - 3337-9 **Nº Boletim de Medição:** 15ª (Décima Quinta)

Identif. do Investimento: **Período de Referência:** 01/03/2022 a 31/03/2022 **Data da Medição:** 01/04/2022

Programa: Melhorar o acesso às regiões concentradoras de grande volume de tráfego e regiões produtoras, com implantação, pavimentação, restauração e melhoramento de rodovias, estradas vicinais e pontes, bem como manutenção destes equipamentos rodoviários.Melhorar o acesso às regiões concentradoras de grande volume de tráfego e regiões produtoras, com implantação, pavimentação, restauração e melhoramento de rodovias, estradas vicinais e pontes, bem como manutenção destes equipamentos rodoviários.

Empreendimento: Desenvolvimentos de transporte multimodalExecutar obras e serviços de construção, pavimentação e implantação da infraestrutura rodoviária de MS

Item	Cod. Oficial	Discriminação dos Serviços do Orçamento	Quantidades		Quatidade Executada			Preço	Valor Executado			Saldo	
			Unid.	Contratada	Atual	Anterior	Período	Acumulado	Unitário	Anterior	Período	Acumulado	Quantidade	Valor
09.03.01		**Equipe de acompanhamento de frentes de serviço**									544,23	332.814,17		
09.03.01.01	AGAP9875	Encarregado de Turma	eq.mês	45,200	45,200	40,730	0,067	40,797	5.793,60	235.973,32	388,17	236.361,49	4,403	25.509,23
09.03.01.02	P9804	Apontador	mês	22,600	22,600	20,363	0,033	20,396	4.729,00	96.296,62	156,06	96.452,68	2,204	10.422,72
09.03.02		**Equipe de controle tecnológico**									563,74	363.667,38		
09.03.02.01		**Laboratório de solo**									233,81	146.569,34		
09.03.02.01.01	P9858	Laboratorista	mês	7,080	7,080	6,376	0,010	6,386	6.327,19	40.342,16	63,27	40.405,43	0,694	4.391,07
09.03.02.01.02	P9833	Auxiliar de laboratório	mês	14,160	14,160	12,756	0,021	12,777	4.327,15	55.197,12	90,87	55.287,99	1,383	5.984,45
09.03.02.01.03	AGAE9125	Van furgão a diesel - 93 kW	eq.mês	7,080	7,080	6,376	0,010	6,386	7.966,79	50.796,25	79,67	50.875,92	0,694	5.528,95
09.03.02.02		**Laboratório de asfalto**									73,17	53.349,09		
09.03.02.02.01	P9858	Laboratorista	mês	2,580	2,580	2,321	0,003	2,324	6.327,19	14.685,40	18,98	14.704,38	0,256	1.619,77
09.03.02.02.02	P9833	Auxiliar de laboratório	mês	5,160	5,160	4,645	0,007	4,652	4.327,15	20.099,61	30,29	20.129,90	0,508	2.198,19
09.03.02.02.03	AGAE9125	Van furgão a diesel - 93 kW	eq.mês	2,580	2,580	2,321	0,003	2,324	7.966,79	18.490,91	23,90	18.514,81	0,256	2.039,50
09.03.02.03		**Laboratório de concreto**									256,76	163.748,95		
09.03.02.03.01	P9858	Laboratorista	mês	7,910	7,910	7,124	0,011	7,135	6.327,19	45.074,90	69,60	45.144,50	0,775	4.903,57
09.03.02.03.02	P9833	Auxiliar de laboratório	mês	15,820	15,820	14,250	0,023	14,273	4.327,15	61.661,88	99,53	61.761,41	1,547	6.694,10
09.03.02.03.03	AGAE9125	Van furgão a diesel - 93 kW	eq.mês	7,910	7,910	7,124	0,011	7,135	7.966,79	56.755,41	87,63	56.843,04	0,775	6.174,26
09.03.03		**Equipe de manejo ambiental**									62,63	40.298,13		
09.03.03.01	P9947	Técnico florestal	mês	5,710	5,710	5,140	0,008	5,148	7.827,92	40.235,50	62,63	40.298,13	0,562	4.399,29
09.04		**Manutenção de Canteiro de Obra e Acampamento**									186,22	116.880,06		
09.04.01	AGR030010	Manutenção de canteiro de obra e acampamento	mês	16,000	16,000	14,413	0,023	14,436	8.096,43	116.693,84	186,22	116.880,06	1,564	12.662,82

Lote: 7411
Processo: 57/100.355/2020

Procurador
CÁSSIO RODRIGO PARRA PANSOLIN
CPF: 022.184.659-06

Comissão de Fiscalização - Fiscal
Wener Wellington B. Iwauchi
CREA 13155 - MS

DATA 09 JUN. 2022

PROCESSO Nº 57/100355/20

Página 9 de 11
Sistema E-KRONOS

Fl 5797

ASSINATURA

Secretaria de Estado de Infraestrutura - SEINFRA
Agência Estadual de Gestão de Empreendimentos - AGESUL

GOVERNO DO ESTADO Mato Grosso do Sul

BOLETIM DE MEDIÇÃO

Objeto da Medição: PAVIMENTAÇÃO ASFÁLTICA DA RODOVIA MS-473, TRECHO: KM 18,800 - KM 41,564 (NOVA ANDRADINA), NUMA EXTENSÃO DE 22,800 KM, NO MUNICÍPIO DE NOVA ANDRADINA/MS

Processo: 57/100.355/2020 **Contrato:** 214/2020 **Valor da Obra:** 29.068.407,45

Município(s): Nova Andradina (MS) **Contratada:** CONSTRUTORA TRIPOLO LTDA

Responsável Técnico: Cássio Rodrigo Parra Pansolin - CREA/MT 26864/D/MT - 3337-9 **Nº Boletim de Medição:** 15ª (Décima Quinta)

Identif. do Investimento: **Período de Referência:** 01/03/2022 a 31/03/2022 **Data da Medição:** 01/04/2022

Programa: Melhorar o acesso às regiões concentradoras de grande volume de tráfego e regiões produtoras, com implantação, pavimentação, restauração e melhoramento de rodovias, estradas vicinais e pontes, bem como manutenção destes equipamentos rodoviários.Melhorar o acesso às regiões concentradoras de grande volume de tráfego e regiões produtoras, com implantação, pavimentação, restauração e melhoramento de rodovias, estradas vicinais e pontes, bem como manutenção destes equipamentos rodoviários.

Empreendimento: Desenvolvimentos de transporte multimodalExecutar obras e serviços de construção, pavimentação e implantação da infraestrutura rodoviária de MS

Item	Cod. Oficial	Discriminação dos Serviços do Orçamento	Quantidades		Quatidade Executada			Preço	Valor Executado			Saldo	
			Unid.	Contratada	Atual	Anterior	Período	Acumulado	Unitário	Anterior	Período	Acumulado	Quantidade	Valor
09.05		**Despesas Diversas**									189,92	170.172,29		
09.05.01	AGR040010	Despesas diversas	un	1,000	1,000	0,895	0,001	0,896	189.924,44	169.982,37	189,92	170.172,29	0,104	19.752,15
		TOTAL									41.930,80	26.237.082,91		

Lote: 7411
Processo: 57/100.355/2020

Procurador
CÁSSIO RODRIGO PARRA PANSOLIN
CPF: 022.184.659-06

Comissão de Fiscalização - Fiscal
Wener Wellington B. Iwauchi
CREA 13155 - MS

DATA 09 JUN. 2022

PROCESSO Nº 57/100.355/2020

Fl. 5798

ASSINATURA

Secretaria de Estado de Infraestrutura - SEINFRA
Agência Estadual de Gestão de Empreendimentos - AGESUL

GOVERNO DO ESTADO Mato Grosso do Sul

BOLETIM DE MEDIÇÃO

Objeto da Medição: PAVIMENTAÇÃO ASFÁLTICA DA RODOVIA MS-473, TRECHO: KM 18,800 - KM 41,564 (NOVA ANDRADINA), NUMA EXTENSÃO DE 22,800 KM, NO MUNICÍPIO DE NOVA ANDRADINA/MS

Processo: 57/100.355/2020 **Contrato:** 214/2020 **Valor da Obra:** 29.068.407,45

Municípios: Nova Andradina (MS) **Contratada:** CONSTRUTORA TRIPOLO LTDA

Responsável Técnico: Cássio Rodrigo Parra Pansolin - CREA/MT 26864/D/MT - 3337-9 **Nº Boletim de Medição:** 15ª (Décima Quinta)

Identif. do Investimento: **Período de Referência:** 01/03/2022 a 31/03/2022 **Data da Medição:** 01/04/2022

Programa: Melhorar o acesso às regiões concentradoras de grande volume de tráfego e regiões produtoras, com implantação, pavimentação, restauração e melhoramento de rodovias, estradas vicinais e pontes, bem como manutenção destes equipamentos rodoviários.Melhorar o acesso às regiões concentradoras de grande volume de tráfego e regiões produtoras, com implantação, pavimentação, restauração e melhoramento de rodovias, estradas vicinais e pontes, bem como manutenção destes equipamentos rodoviários.

Empreendimento: Desenvolvimentos de transporte multimodalExecutar obras e serviços de construção, pavimentação e implantação da infraestrutura rodoviária de MS

DATA DE INÍCIO DE SERVIÇO:	27/11/2020	**VALOR TOTAL DOS SERVIÇOS EXECUTADOS ACUMULADO:**	26.237.082,91
PRAZO DE EXECUÇÃO CONTRATADO:	540 dias	**VALOR EXECUTADO ACUMULADO ATÉ O PERÍODO ANTERIOR:**	26.195.152,11
DATA VENCIMENTO PARA EXECUÇÃO:	20/05/2022	**EXECUTADO NO PERÍODO:**	41.930,80
PRAZO DE EXECUÇÃO ATUAL:	540 dias	**PERCENTUAL EXECUTADO:**	90,25%
PARALISAÇÃO:	0 dias	**VALOR DO CONTRATO:**	28.381.533,06
DATA VENCIMENTO ATUAL PARA EXECUÇÃO:	20/05/2022	**VALOR DO CONTRATO ATUAL:**	29.068.407,45
PRAZO PARA O TÉRMINO DO CONTRATO:	50 dias	**SALDO CONTRATUAL:**	2.831.324,54

sexta-feira, primeiro de abril de 2022

Importa a presente medição em R$ 41.930,80 (quarenta e um mil, novecentos e trinta reais e oitenta centavos)

DATA 09 JUN. 2022 PROCESSO Nº 57/100355/20

1 5799 ASSINATURA

Procurador
CÁSSIO RODRIGO PARRA PANSOLIN
CPF: 022.184.659-06

Comissão de Fiscalização - Fiscal
Wener Wellington B. Iwauchi
CREA 13155 - MS

Secretaria de Estado de Infraestrutura - SEINFRA
Agência Estadual de Gestão de Empreendimentos - AGESUL

GOVERNO DO ESTADO Mato Grosso do Sul

RESUMO DE MEDIÇÃO

Objeto da Medição: PAVIMENTAÇÃO ASFÁLTICA DA RODOVIA MS-473, TRECHO: KM 18,800 - KM 41,564 (NOVA ANDRADINA), NUMA EXTENSÃO DE 22,800 KM, NO MUNICÍPIO DE NOVA ANDRADINA/MS

Processo: 57/100.355/2020 **Contrato:** 214/2020 **Valor da Obra:** 29.068.407,45

Município(s): Nova Andradina (MS) **Contratada:** CONSTRUTORA TRIPOLO LTDA

Responsável Técnico: Cássio Rodrigo Parra Pansolin - CREA/MT 26864/D/MT - 3337-9 **Nº Boletim de Medição:** 15ª (Décima Quinta)

Identif. do Investimento: **Período de Referência:** 01/03/2022 a 31/03/2022 **Data da Medição:** 01/04/2022

Programa: Melhorar o acesso às regiões concentradoras de grande volume de tráfego e regiões produtoras, com implantação, pavimentação, restauração e melhoramento de rodovias, estradas vicinais e pontes, bem como manutenção destes equipamentos rodoviários.Melhorar o acesso às regiões concentradoras de grande volume de tráfego e regiões produtoras, com implantação, pavimentação, restauração e melhoramento de rodovias, estradas vicinais e pontes, bem como manutenção destes equipamentos rodoviários.

Empreendimento: Desenvolvimentos de transporte multimodalExecutar obras e serviços de construção, pavimentação e implantação da infraestrutura rodoviária de MS

		Valores					
Item	**Discriminação dos Serviços do Orçamento**	**Contratado**	**Contratado Atual**	**Acumulado Anterior**	**No Período**	**Acumulado**	**Saldo**
01	SERVIÇOS PRELIMINARES	1.201.041,94	1.201.041,94	1.094.998,09	13.202,66	1.108.200,75	92.841,19
02	TERRAPLENAGEM	2.604.810,63	2.648.023,45	2.631.718,06	0,00	2.631.718,06	16.305,39
03	PAVIMENTAÇÃO	5.589.518,68	6.014.925,73	5.925.180,67	0,00	5.925.180,67	89.745,06
04	MATERIAIS BETUMINOSOS	6.792.530,06	6.775.394,58	6.438.025,56	0,00	6.438.025,56	337.369,02
05	DRENAGEM	4.665.182,15	4.900.572,15	4.000.326,28	0,00	4.000.326,28	900.245,87
06	SINALIZAÇÃO	338.301,11	338.301,11	312.087,80	0,00	312.087,80	26.213,31
07	OBRAS COMPLEMENTARES	2.128.678,88	2.128.678,88	1.482.075,68	0,00	1.482.075,68	646.603,20
08	COMPONENTE AMBIENTAL	1.073.051,67	1.073.051,67	719.066,73	23.089,33	742.156,06	330.895,61
09	ADMINISTRAÇÃO LOCAL	3.988.417,94	3.988.417,94	3.591.673,24	5.638,81	3.597.312,05	391.105,89
	Total:	**28.381.533,06**	**29.068.407,45**	**26.195.152,11**	**41.930,80**	**26.237.082,91**	**2.831.324,54**

DATA 09 JUN. 2022 PROCESSO Nº 57/100355/20

FL 5788 ASSINATURA

Lote: 7411
Processo: 57/100.355/2020

Procurador
CÁSSIO RODRIGO PARRA PANSOLIN
CPF: 022.184.659-06

Comissão de Fiscalização - Fiscal
Wener Wellington B. Iwauchi
CREA 13155 - MS

AGESUL
AGÊNCIA ESTADUAL DE GESTÃO DE EMPREENDIMENTOS DE MATO GROSSO DO SUL

GOVERNO DO ESTADO
Mato Grosso do Sul

RELATÓRIO FOTOGRÁFICO

15ª

MEDIÇÃO DE PRESTAÇÃO DE SERVIÇOS

PAVIMENTAÇÃO ASFÁLTICA DA RODOVIA MS-473, TRECHO: KM 18,800 - KM 41,564 (NOVA ANDRADINA), NUMA EXTENSÃO DE 22,800 KM, NO MUNICÍPIO DE NOVA ANDRADINA/MS

PERIODO: 01/03/2022 a 31/03/2022

EMPRESA: CONSTRUTORA TRIPOLO LTDA

CONTRATO: OV. N 214/2020

DATA 09 JUN. 2022 | PROCESSO Nº 57/100355/20

PROCESSO: 57/100.355/2020

1 5856

ASSINATURA

Responsável Legal Empresa
Cássio Rodrigo Parra Pansolin
CPF 022.184.659-06

Comissão de fiscalização - fiscal
Engº Wener Wellington Balta Iwauchi
CREA 13.155 D/MS

RELATÓRIO FOTOGRÁFICO DE OBRA

PAVIMENTAÇÃO ASFÁLTICA DA RODOVIA MS-473, TRECHO: KM 18,800 - KM 41,564 (NOVA ANDRADINA), NUMA EXTENSÃO DE 22,800 KM, NO MUNICÍPIO DE NOVA ANDRADINA/MS

PERÍODO: 01/03/2022 a 31/03/2022

EMPRESA: CONSTRUTORA TRIPOLO LTDA

PROCESSO: 57/100.355/2020



MS-473 - PLACA DE OBRA

DATA

09 JUN. 2022

PROCESSO Nº 57/100.355/2020

Cássio Rodrigo Parra Pansolin
CPF 022.184.659-06

Engº Wener Wellington Balta Iwauchi
CREA 13.155 D/MS

5857

ASSINATURA

RELATÓRIO FOTOGRÁFICO DE OBRA

PAVIMENTAÇÃO ASFÁLTICA DA RODOVIA MS-473, TRECHO: KM 18,800 - KM 41,564 (NOVA ANDRADINA), NUMA EXTENSÃO DE 22,800 KM, NO MUNICÍPIO DE NOVA ANDRADINA/MS

PERÍODO: 01/03/2022 a 31/03/2022

EMPRESA: CONSTRUTORA TRIPOLO LTDA

PROCESSO: 57/100.355/2020



MS-473 - PLACA DE OBRA

DATA: 09 JUN. 2022

PROCESSO Nº 57/100.355/2020

Cássio Rodrigo Parra Pansolin
CPF 022.184.659-06

Engº Wener Wellington Baita Iwauchi
CREA 13.155 D/MS

5858

ASSINATURA

RELATÓRIO FOTOGRÁFICO DE OBRA

PAVIMENTAÇÃO ASFÁLTICA DA RODOVIA MS-473, TRECHO: KM 18,800 - KM 41,564 (NOVA ANDRADINA), NUMA EXTENSÃO DE 22,800 KM, NO MUNICÍPIO DE NOVA ANDRADINA/MS

PERÍODO: 01/03/2022 a 31/03/2022

EMPRESA: CONSTRUTORA TRIPOLO LTDA

PROCESSO: 57/100.355/2020

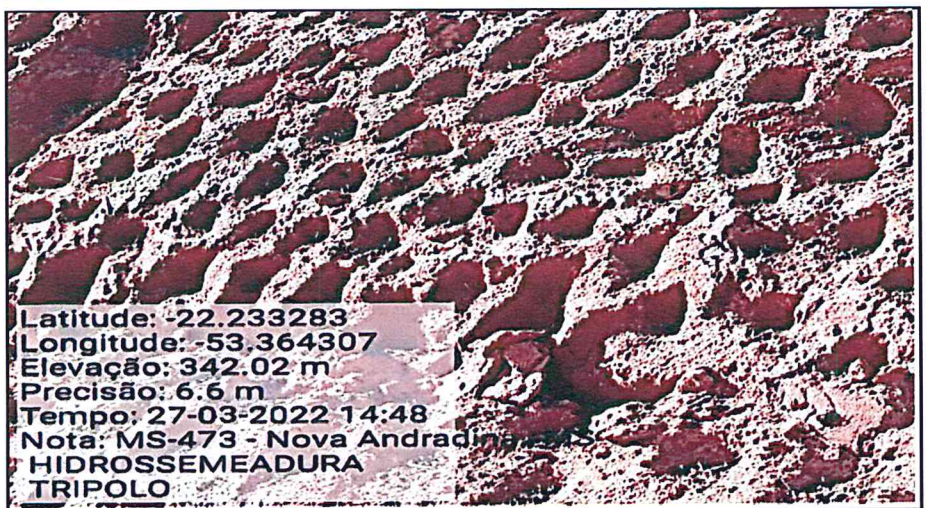

HIDROSSEMEADURA - EST. 1060 L. E.



HIDROSSEMEADURA - EST. 1060 L. E. - DETALHE 01



HIDROSSEMEADURA - EST. 1060 L. E. - DETALHE 01 Artesanal - Adubação)

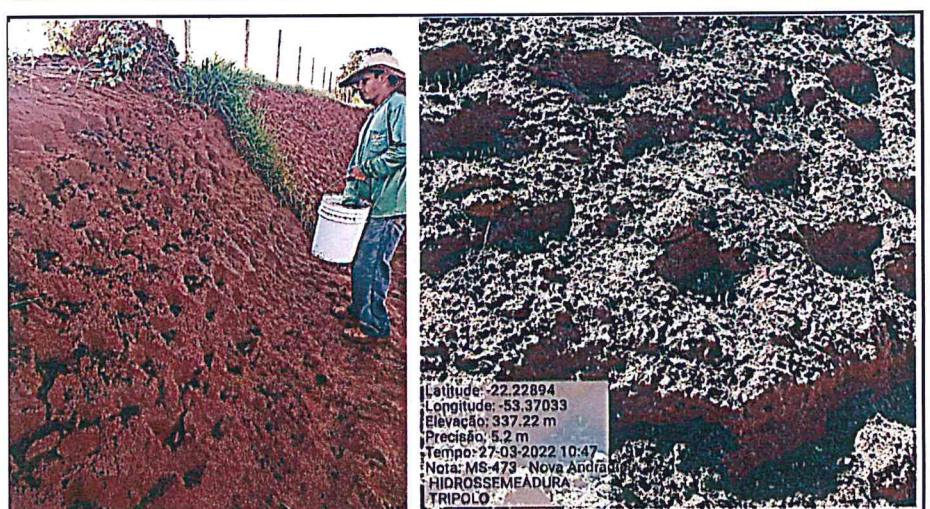

HIDROSSEMEADURA - EST. 1060 L. E. - DETALHE 01 Artesanal - Adubação)

Cássio Rodrigo Parra Pansolin
CPF 022.184.659-06

Engº Wener Wellington Balta Iwauchi
CREA 13.155 D/MS

PROCESSO Nº
09 JUN. 2022 57/100355/2020
5859
ASSINATURA

Secretaria de Estado de Infraestrutura - SEINFRA
Agência Estadual de Gestão de Empreendimentos - AGESUL

GOVERNO DO ESTADO Mato Grosso do Sul

BOLETIM DE MEDIÇÃO

Objeto da Medição: PAVIMENTAÇÃO ASFÁLTICA DA RODOVIA MS-473, TRECHO: KM 18,800 - KM 41,564 (NOVA ANDRADINA), NUMA EXTENSÃO DE 22,800 KM, NO MUNICÍPIO DE NOVA ANDRADINA/MS

Processo: 57/100.355/2020 **Contrato:** 214/2020 **Valor da Obra:** 29.963.692,35

Município(s): Nova Andradina (MS) **Contratada:** CONSTRUTORA TRIPOLO LTDA

Responsável Técnico: Cássio Rodrigo Parra Pansolin - CREA/MT 26864/D/MT - 3337-9 **Nº Boletim de Medição:** 16ª (Décima Sexta)

Identif. do Investimento: **Período de Referência:** 01/04/2022 a 30/04/2022 **Data da Medição:** 02/05/2022

Programa: Melhorar o acesso às regiões concentradoras de grande volume de tráfego e regiões produtoras, com implantação, pavimentação, restauração e melhoramento de rodovias, estradas vicinais e pontes, bem como manutenção destes equipamentos rodoviários.Melhorar o acesso às regiões concentradoras de grande volume de tráfego e regiões produtoras, com implantação, pavimentação, restauração e melhoramento de rodovias, estradas vicinais e pontes, bem como manutenção destes equipamentos rodoviários.

Empreendimento: Desenvolvimentos de transporte multimodalExecutar obras e serviços de construção, pavimentação e implantação da infraestrutura rodoviária de MS

Item	Cod. Oficial	Discriminação dos Serviços do Orçamento	Unid.	Quantidades Contratada	Atual	Quatidade Executada Anterior	Período	Acumulado	Preço Unitário	Valor Executado Anterior	Período	Acumulado	Saldo Quantidade	Valor
01		**SERVIÇOS PRELIMINARES**									13.202,66	1.121.403,41		
01.01		**Instalações de Canteiro**									0,00	861.204,34		
01.01.01	AGA72019/1	Placa de obra em chapa de aço galvanizado	m²	39,200	39,200	39,200	0,000	39,200	423,76	16.611,39	0,00	16.611,39	0,000	0,00
01.01.02	AGA008	Instalação de canteiro de obras e acampamento	un	1,000	1,000	1,000	0,000	1,000	592.294,22	592.294,22	0,00	592.294,22	0,000	0,00
01.01.03	SERVPUSINA	Instalação/construção de canteiro de usina de asfalto	un	1,000	1,000	1,000	0,000	1,000	252.298,73	252.298,73	0,00	252.298,73	0,000	0,00
01.02		**Mobilização e Desmobilização**									13.202,66	260.199,07		
01.02.01	SERVP02	Mobilização de pessoal	un	1,000	1,000	1,000	0,000	1,000	6.601,33	6.601,33	0,00	6.601,33	0,000	0,00
01.02.02	SERVP03	Desmobilização de pessoal	un	1,000	1,000	0,000	0,000	0,000	6.601,33	0,00	0,00	0,00	1,000	6.601,33
01.02.03	AGR003	Baixadas de pessoal	un	34,000	34,000	29,000	2,000	31,000	6.601,33	191.438,57	13.202,66	204.641,23	3,000	19.803,99
01.02.04	AGR000004	Mobilização de equipamentos rodante	un	1,000	1,000	0,863	0,000	0,863	15.608,34	13.469,99	0,00	13.469,99	0,137	2.138,35
01.02.05	AGR000005	Desmobilização de equipamento rodante	un	1,000	1,000	0,000	0,000	0,000	15.608,34	0,00	0,00	0,00	1,000	15.608,34
01.02.06	AGR000006	Mobilização de equipamento pesado	un	1,000	1,000	1,000	0,000	1,000	35.486,52	35.486,52	0,00	35.486,52	0,000	0,00
01.02.07	AGR000007	Desmobilização de equipamento pesado	un	1,000	1,000	0,000	0,000	0,000	35.486,52	0,00	0,00	0,00	1,000	35.486,52
02		**TERRAPLENAGEM**									0,00	2.631.718,06		
02.01	AGA5501700	Desmatamento, destocamento, limpeza de área e estocagem do material de limpeza com árvores de diâmetro até 0,15 m	m²	457.050,000	457.050,000	446.320,000	0,000	446.320,000	0,33	147.285,60	0,00	147.285,60	10.730,000	3.540,90
02.02	AGA5501701	Destocamento de árvores com diâmetro de 0,15 a 0,30 m	un	50,000	50,000	0,000	0,000	0,000	18,86	0,00	0,00	0,00	50,000	943,00
02.03	AGA5501710	Escavação, carga e transporte em material de 1ª categoria - DMT de 50 m	m³	15.702,690	15.702,690	15.128,420	0,000	15.128,420	1,31	19.818,23	0,00	19.818,23	574,270	752,29
02.04	AGA5502109	Escavação, carga e transporte de material de 1ª categoria - DMT de 50 a 200 m - caminho de serviço em leito natural - com escavadeira e caminhão basculante de 14 m³	m³	5.261,200	5.261,200	4.196,010	0,000	4.196,010	2,92	12.252,34	0,00	12.252,34	1.065,190	3.110,36
02.05	AGA5502110	Escavação, carga e transporte de material de 1ª categoria - DMT de 200 a 400 m - caminho de serviço em leito natural - com escavadeira e caminhão basculante de 14 m³	m³	68.039,560	86.215,052	76.502,830	0,000	76.502,830	3,37	257.814,53	0,00	257.814,53	9.712,222	32.730,19

Lote: 7411
Processo: 57/100.355/2020

Procurador
CÁSSIO RODRIGO PARRA PANSOLIN
CPF: 022.184.659-06

Comissão de Fiscalização - Fiscal
Wener Wellington B. Iwauchi
CREA 13155 - MS

DATA 09 JUN. 2022 PROCESSO Nº 57/100355/20

FL 5865 ASSINATURA

Secretaria de Estado de Infraestrutura - SEINFRA
Agência Estadual de Gestão de Empreendimentos - AGESUL

GOVERNO DO ESTADO Mato Grosso do Sul

BOLETIM DE MEDIÇÃO

Objeto da Medição: PAVIMENTAÇÃO ASFÁLTICA DA RODOVIA MS-473, TRECHO: KM 18,800 - KM 41,564 (NOVA ANDRADINA), NUMA EXTENSÃO DE 22,800 KM, NO MUNICÍPIO DE NOVA ANDRADINA/MS

Processo: 57/100.355/2020 **Contrato:** 214/2020 **Valor da Obra:** 29.963.692,35

Município(s): Nova Andradina (MS) **Contratada:** CONSTRUTORA TRIPOLO LTDA

Responsável Técnico: Cássio Rodrigo Parra Pansolin - CREA/MT 26864/D/MT - 3337-9 **Nº Boletim de Medição:** 16ª (Décima Sexta)

Identif. do Investimento: **Período de Referência:** 01/04/2022 a 30/04/2022 **Data da Medição:** 02/05/2022

Programa: Melhorar o acesso às regiões concentradoras de grande volume de tráfego e regiões produtoras, com implantação, pavimentação, restauração e melhoramento de rodovias, estradas vicinais e pontes, bem como manutenção destes equipamentos rodoviários.Melhorar o acesso às regiões concentradoras de grande volume de tráfego e regiões produtoras, com implantação, pavimentação, restauração e melhoramento de rodovias, estradas vicinais e pontes, bem como manutenção destes equipamentos rodoviários.

Empreendimento: Desenvolvimentos de transporte multimodalExecutar obras e serviços de construção, pavimentação e implantação da infraestrutura rodoviária de MS

Item	Cod. Oficial	Discriminação dos Serviços do Orçamento	Unid.	Quantidades Contratada	Atual	Quatidade Executada Anterior	Período	Acumulado	Preço Unitário	Valor Executado Anterior	Período	Acumulado	Saldo Quantidade	Valor
02.06	AGA5502111	Escavação, carga e transporte de material de 1ª categoria - DMT de 400 a 600 m - caminho de serviço em leito natural - com escavadeira e caminhão basculante de 14 m³	m³	108.607,210	108.607,210	107.908,860	0,000	107.908,860	3,53	380.918,27	0,00	380.918,27	698,350	2.465,18
02.07	AGA5502112	Escavação, carga e transporte de material de 1ª categoria - DMT de 600 a 800 m - caminho de serviço em leito natural - com escavadeira e caminhão basculante de 14 m³	m³	170.974,670	212.208,327	170.974,667	0,000	170.974,667	3,94	673.640,18	0,00	673.640,18	41.233,660	162.460,62
02.08	AGA5502113	Escavação, carga e transporte de material de 1ª categoria - DMT de 800 a 1.000 m - caminho de serviço em leito natural - com escavadeira e caminhão basculante de 14 m³	m³	15.330,600	17.907,231	15.330,600	0,000	15.330,600	4,06	62.242,23	0,00	62.242,23	2.576,631	10.461,12
02.09	AGA5502114	Escavação, carga e transporte de material de 1ª categoria - DMT de 1.000 a 1.200 m - caminho de serviço em leito natural - com escavadeira e caminhão basculante de 14 m³	m³	22.316,060	22.316,060	22.316,060	0,000	22.316,060	4,17	93.057,97	0,00	93.057,97	0,000	0,00
02.10	AGA5502115	Escavação, carga e transporte de material de 1ª categoria - DMT de 1.200 a 1.400 m - caminho de serviço em leito natural - com escavadeira e caminhão basculante de 14 m³	m³	3.347,010	3.347,010	3.347,010	0,000	3.347,010	4,29	14.358,67	0,00	14.358,67	0,000	0,00
02.11	AGA5502978	Compactação de aterros a 100% do Proctor normal	m³	223.606,000	263.499,322	222.328,158	0,000	222.328,158	2,92	649.198,22	0,00	649.198,22	41.171,164	120.219,80
02.12	AGA5503041	Compactação de aterros a 100% do Proctor intermediário	m³	91.454,769	91.454,769	90.931,818	0,000	90.931,818	3,37	306.440,22	0,00	306.440,22	522,951	1.762,35
02.13	5502925	Escavação, carga e transporte de solos moles - DMT de 50 a 200 m - caminho de serviço em revestimento primário - com caminhão basculante de 14 m³	m³	0,000	1.320,000	1.320,000	0,000	1.320,000	11,13	14.691,60	0,00	14.691,60	0,000	0,00
03		**PAVIMENTAÇÃO**									0,00	5.925.180,67		
03.01	AGA4011209	Regularização do subleito	m²	247.320,000	246.761,221	237.976,100	0,000	237.976,100	0,70	166.583,27	0,00	166.583,27	8.785,121	6.149,58
03.02	AGA4011256	Base estabilizada granulometricamente com mistura solo brita (70% - 30%) na pista com material de jazida e brita comercial	m³	43.297,000	0,000	0,000	0,000	0,000	55,08	0,00	0,00	0,00	0,000	0,00
03.03	AGA4011351	Imprimação com asfalto diluído	m²	221.191,000	220.632,221	213.829,810	0,000	213.829,810	0,22	47.042,55	0,00	47.042,55	6.802,411	1.496,53
03.04	AGA4011353	Pintura de ligação	m²	221.191,000	220.632,221	209.559,810	0,000	209.559,810	0,18	37.720,76	0,00	37.720,76	11.072,411	1.993,03
03.05	AGA4011463	Concreto asfáltico - faixa C - areia e brita comerciais	t	21.456,000	0,000	0,000	0,000	0,000	137,17	0,00	0,00	0,00	0,000	0,00
03.06	AG4011299	Base estabilizada granulometricamente mistura solo cascalho (30% - 70%) com mistura na pista	m³	0,000	43.196,420	41.787,001	0,000	41.787,001	56,83	2.374.755,26	0,00	2.374.755,26	1.409,419	80.097,28

Lote: 7411
Processo: 57/100.355/2020

Procurador
CÁSSIO RODRIGO PARRA PANSOLIN
CPF: 022.184.659-06

DATA
Comissão de Fiscalização - Fiscal
Wener Wellington B. Iwauchi
CREA 13155 - MS

09 JUN. 2022

PROCESSO Nº 57/100355/20

FLS. 5866

ASSINATURA

BOLETIM DE MEDIÇÃO

Objeto da Medição: PAVIMENTAÇÃO ASFÁLTICA DA RODOVIA MS-473, TRECHO: KM 18,800 - KM 41,564 (NOVA ANDRADINA), NUMA EXTENSÃO DE 22,800 KM, NO MUNICÍPIO DE NOVA ANDRADINA/MS

Processo: 57/100.355/2020 **Contrato:** 214/2020 **Valor da Obra:** 29.963.692,35

Município(s): Nova Andradina (MS) **Contratada:** CONSTRUTORA TRIPOLO LTDA

Responsável Técnico: Cássio Rodrigo Parra Pansolin - CREA/MT 26864/D/MT - 3337-9 **Nº Boletim de Medição:** 16ª (Décima Sexta)

Identif. do Investimento: **Período de Referência:** 01/04/2022 a 30/04/2022 **Data da Medição:** 02/05/2022

Programa: Melhorar o acesso às regiões concentradoras de grande volume de tráfego e regiões produtoras, com implantação, pavimentação, restauração e melhoramento de rodovias, estradas vicinais e pontes, bem como manutenção destes equipamentos rodoviários.Melhorar o acesso às regiões concentradoras de grande volume de tráfego e regiões produtoras, com implantação, pavimentação, restauração e melhoramento de rodovias, estradas vicinais e pontes, bem como manutenção destes equipamentos rodoviários.

Empreendimento: Desenvolvimentos de transporte multimodalExecutar obras e serviços de construção, pavimentação e implantação da infraestrutura rodoviária de MS

Item	Cod. Oficial	Discriminação dos Serviços do Orçamento	Unid.	Quantidades Contratada	Quantidades Atual	Quatidade Executada Anterior	Quatidade Executada Período	Quatidade Executada Acumulado	Preço Unitário	Valor Executado Anterior	Valor Executado Período	Valor Executado Acumulado	Saldo Quantidade	Saldo Valor
03.07	AG4011463	Concreto asfáltico - faixa C - Brita comercial	t	0,000	21.657,884	21.401,744	0,000	21.401,744	154,15	3.299.078,83	0,00	3.299.078,83	256,140	39.483,98
04		**MATERIAIS BETUMINOSOS**									0,00	6.438.025,56		
04.01		**Aquisição de Materiais Betuminosos**									0,00	5.768.818,22		
04.01.01	AGA45471	Aquisição de asfalto diluído CM-30	ton	266,000	265,330	256,588	0,000	256,588	5.638,73	1.446.830,45	0,00	1.446.830,45	8,742	49.293,78
04.01.02	AGA003	Aquisição de emulsão asfáltica RR-1C	ton	89,000	88,777	83,818	0,000	83,818	2.520,30	211.246,50	0,00	211.246,50	4,959	12.498,17
04.01.03	AGA000040	Aquisição de cimento asfáltico CAP-50/70	t	1.181,000	1.178,018	1.112,882	0,000	1.112,882	3.693,78	4.110.741,27	0,00	4.110.741,27	65,136	240.598,05
04.02		**Transporte de Materiais Betuminosos**									0,00	669.207,34		
04.02.01	AGA004	Transporte de asfalto diluído CM-30	ton	266,000	265,330	256,588	0,000	256,588	671,52	172.303,97	0,00	172.303,97	8,742	5.870,43
04.02.02	AGA005	Transporte de emulsão asfáltica RR-1C	ton	89,000	88,777	83,818	0,000	83,818	474,95	39.809,35	0,00	39.809,35	4,959	2.355,28
04.02.03	AGA000041	Transporte de cimento asfáltico CAP-50/70	t	1.181,000	1.178,018	1.112,882	0,000	1.112,882	410,73	457.094,02	0,00	457.094,02	65,136	26.753,31
05		**DRENAGEM**									0,00	4.000.326,28		
05.01		**Obras de Arte Corrente**									0,00	1.369.857,90		
05.01.01	AGA4805754	Compactação manual	m³	725,961	725,961	725,936	0,000	725,936	7,57	5.495,33	0,00	5.495,33	0,025	0,19
05.01.02	AGA4915671	Reaterro e compactação com soquete vibratório	m³	4.747,430	4.747,430	2.918,325	0,000	2.918,325	16,81	49.057,04	0,00	49.057,04	1.829,105	30.747,25
05.01.03	AGA4805757	Escavação mecânica de vala em material de 1ª categoria	m³	10.558,920	10.558,920	5.245,908	0,000	5.245,908	5,41	28.380,36	0,00	28.380,36	5.313,012	28.743,39
05.01.04	AGA4413984	Regularização de bota-fora com espalhamento, compactação e execução de hidrossemeadura	m³	9.832,959	9.832,959	2.327,583	0,000	2.327,583	2,10	4.887,92	0,00	4.887,92	7.505,376	15.761,29
05.01.05	AGA5914359	Transporte com caminhão basculante de 10 m³ - rodovia em leito natural	tkm	78.663,672	78.663,672	18.620,664	0,000	18.620,664	0,59	10.986,19	0,00	10.986,19	60.043,008	35.425,37
05.01.06	AGA0804023	Corpo de BSTC D = 0,60 m PA2 - areia, brita e pedra de mão comerciais	m	124,000	124,000	14,000	0,000	14,000	282,77	3.958,78	0,00	3.958,78	110,000	31.104,70
05.01.07	AGA0804035	Corpo de BSTC D = 0,80 m PA4 - areia, brita e pedra de mão comerciais	m	14,000	14,000	14,000	0,000	14,000	428,84	6.003,76	0,00	6.003,76	0,000	0,00
05.01.08	AGA0804051	Corpo de BSTC D = 1,20 m PA4 - areia, brita e pedra de mão comerciais	m	14,000	14,000	14,000	0,000	14,000	828,24	11.595,36	0,00	11.595,36	0,000	0,00

Procurador
CÁSSIO RODRIGO PARRA PANSOLIN
CPF: 020.184.659-06

DATA
Comissão de Fiscalização - Fiscal
Wener Wellington B. Iwauchi
CREA 13155 - MS

09 JUN. 2022

PROCESSO Nº 57/100.355/20

FLS. 5867 ASSINATURA

Secretaria de Estado de Infraestrutura - SEINFRA
Agência Estadual de Gestão de Empreendimentos - AGESUL

GOVERNO DO ESTADO Mato Grosso do Sul

BOLETIM DE MEDIÇÃO

Objeto da Medição: PAVIMENTAÇÃO ASFÁLTICA DA RODOVIA MS-473, TRECHO: KM 18,800 - KM 41,564 (NOVA ANDRADINA), NUMA EXTENSÃO DE 22,800 KM, NO MUNICÍPIO DE NOVA ANDRADINA/MS

Processo: 57/100.355/2020 **Contrato:** 214/2020 **Valor da Obra:** 29.963.692,35

Município(s): Nova Andradina (MS) **Contratada:** CONSTRUTORA TRIPOLO LTDA

Responsável Técnico: Cássio Rodrigo Parra Pansolin - CREA/MT 26864/D/MT - 3337-9 **Nº Boletim de Medição:** 16ª (Décima Sexta)

Identif. do Investimento: **Período de Referência:** 01/04/2022 a 30/04/2022 **Data da Medição:** 02/05/2022

Programa: Melhorar o acesso às regiões concentradoras de grande volume de tráfego e regiões produtoras, com implantação, pavimentação, restauração e melhoramento de rodovias, estradas vicinais e pontes, bem como manutenção destes equipamentos rodoviários.Melhorar o acesso às regiões concentradoras de grande volume de tráfego e regiões produtoras, com implantação, pavimentação, restauração e melhoramento de rodovias, estradas vicinais e pontes, bem como manutenção destes equipamentos rodoviários.

Empreendimento: Desenvolvimentos de transporte multimodalExecutar obras e serviços de construção, pavimentação e implantação da infraestrutura rodoviária de MS

Item	Cod. Oficial	Discriminação dos Serviços do Orçamento	Unid.	Quantidades Contratada	Atual	Quatidade Executada Anterior	Período	Acumulado	Preço Unitário	Valor Executado Anterior	Período	Acumulado	Saldo Quantidade	Valor
05.01.09	AGA0804377	Boca BSTC D = 0,60 m - esconsidade 0° - areia e brita comerciais - alas esconsas	un	26,000	26,000	1,000	0,000	1,000	891,77	891,77	0,00	891,77	25,000	22.294,25
05.01.10	AGA0804385	Boca BSTC D = 0,80 m - esconsidade 0° - areia e brita comerciais - alas esconsas	un	2,000	2,000	2,000	0,000	2,000	1.484,07	2.968,14	0,00	2.968,14	0,000	0,00
05.01.11	AGA0804401	Boca BSTC D = 1,20 m - esconsidade 0° - areia e brita comerciais - alas esconsas	un	2,000	2,000	2,000	0,000	2,000	3.297,60	6.595,20	0,00	6.595,20	0,000	0,00
05.01.12	AGA0804203	Corpo de BDTC D = 1,20 m PA4 - areia, brita e pedra de mão comerciais	m	58,000	58,000	58,000	0,000	58,000	2.006,73	116.390,34	0,00	116.390,34	0,000	0,00
05.01.13	AGA0804425	Boca BDTC D = 1,20 m - esconsidade 0° - areia e brita comerciais - alas esconsas	un	8,000	8,000	8,000	0,000	8,000	4.606,52	36.852,16	0,00	36.852,16	0,000	0,00
05.01.14	AGA0705185	Corpo BSCC 2,00 x 2,00 m - moldado no local - altura do aterro 1,00 a 2,50 m - areia e brita comerciais	m	43,000	43,000	43,000	0,000	43,000	2.457,30	105.663,90	0,00	105.663,90	0,000	0,00
05.01.15	AGA0705199	Corpo BSCC 2,50 x 2,50 m - moldado no local - altura do aterro 1,00 a 2,50 m - areia e brita comerciais	m	15,000	15,000	15,000	0,000	15,000	3.496,90	52.453,50	0,00	52.453,50	0,000	0,00
05.01.16	AGA0705201	Corpo BSCC 2,50 x 2,50 m - moldado no local - altura do aterro 2,50 a 5,00 m - areia e brita comerciais	m	50,000	50,000	0,000	0,000	0,000	4.018,70	0,00	0,00	0,00	50,000	200.935,00
05.01.17	AGA0705233	Boca BSCC 2,00 x 2,00 m - esconsidade 0° - areia e brita comerciais	un	6,000	6,000	6,000	0,000	6,000	14.549,92	87.299,52	0,00	87.299,52	0,000	0,00
05.01.18	AGA0705241	Boca BSCC 2,50 x 2,50 m - esconsidade 0° - areia e brita comerciais	un	2,000	2,000	2,000	0,000	2,000	19.650,17	39.300,34	0,00	39.300,34	0,000	0,00
05.01.19	AGA0705243	Boca BSCC 2,50 x 2,50 m - esconsidade 15° - areia e brita comerciais	un	2,000	2,000	0,000	0,000	0,000	20.915,60	0,00	0,00	0,00	2,000	41.831,20
05.01.20	AGA0705362	Corpo BTCC 2,00 x 2,00 m - moldado no local - altura do aterro 1,00 a 2,50 m - areia e brita comerciais	m	14,000	14,000	14,000	0,000	14,000	5.791,93	81.087,02	0,00	81.087,02	0,000	0,00
05.01.21	AGA0705376	Corpo BTCC 2,50 x 2,50 m - moldado no local - altura do aterro 1,00 a 2,50 m - areia e brita comerciais	m	15,000	15,000	15,000	0,000	15,000	7.521,55	112.823,25	0,00	112.823,25	0,000	0,00
05.01.22	AGA0705411	Boca BTCC 2,00 x 2,00 m - esconsidade 0° - areia e brita comerciais	un	2,000	2,000	2,000	0,000	2,000	20.672,97	41.345,94	0,00	41.345,94	0,000	0,00
05.01.23	AGA0705419	Boca BTCC 2,50 x 2,50 m - esconsidade 0° - areia e brita comerciais	un	2,000	2,000	2,000	0,000	2,000	29.262,60	58.525,20	0,00	58.525,20	0,000	0,00
05.01.24	AGA2003626	Boca de lobo simples - grelha de concreto - BLSG 01 - areia e brita comerciais	un	40,000	40,000	0,000	0,000	0,000	829,59	0,00	0,00	0,00	40,000	33.183,60

Lote: 7411
Processo: 57/100.355/2020

Procurador
CÁSSIO RODRIGO PARRA PANSOLIN
CPF: 022.184.659-06

DATA
Comissão de Fiscalização - Fiscal
Wener Wellington B. Iwauchi
CREA 13155 - MS

PROCESSO Nº 09 JUN. 2022 57/100355/20

FLS. 5868 ASSINATURA

BOLETIM DE MEDIÇÃO

Objeto da Medição: PAVIMENTAÇÃO ASFÁLTICA DA RODOVIA MS-473, TRECHO: KM 18,800 - KM 41,564 (NOVA ANDRADINA), NUMA EXTENSÃO DE 22,800 KM, NO MUNICÍPIO DE NOVA ANDRADINA/MS

Processo: 57/100.355/2020 **Contrato:** 214/2020 **Valor da Obra:** 29.963.692,35

Município(s): Nova Andradina (MS) **Contratada:** CONSTRUTORA TRIPOLO LTDA

Responsável Técnico: Cássio Rodrigo Parra Pansolin - CREA/MT 26864/D/MT - 3337-9 **Nº Boletim de Medição:** 16ª (Décima Sexta)

Identif. do Investimento: **Período de Referência:** 01/04/2022 a 30/04/2022 **Data da Medição:** 02/05/2022

Programa: Melhorar o acesso às regiões concentradoras de grande volume de tráfego e regiões produtoras, com implantação, pavimentação, restauração e melhoramento de rodovias, estradas vicinais e pontes, bem como manutenção destes equipamentos rodoviários.Melhorar o acesso às regiões concentradoras de grande volume de tráfego e regiões produtoras, com implantação, pavimentação, restauração e melhoramento de rodovias, estradas vicinais e pontes, bem como manutenção destes equipamentos rodoviários.

Empreendimento: Desenvolvimentos de transporte multimodalExecutar obras e serviços de construção, pavimentação e implantação da infraestrutura rodoviária de MS

Item	Cod. Oficial	Discriminação dos Serviços do Orçamento	Unid.	Quantidades Contratada	Atual	Quatidade Executada Anterior	Período	Acumulado	Preço Unitário	Valor Executado Anterior	Período	Acumulado	Saldo Quantidade	Valor
05.01.25	AGA2003652	Caixa de ligação e passagem - CLP 06 - areia e brita comerciais	un	1,000	2,000	0,000	0,000	0,000	3.487,84	0,00	0,00	0,00	2,000	6.975,68
05.01.26	AGA2003688	Poço de visita - PVI 06 - areia e brita comerciais	un	7,000	7,000	4,000	0,000	4,000	3.513,99	14.055,96	0,00	14.055,96	3,000	10.541,97
05.01.27	AGA2003851	Assentamento de tubo D = 40 cm perfurado - junta rígida - areia e brita comerciais	m	459,000	459,000	0,000	0,000	0,000	67,49	0,00	0,00	0,00	459,000	30.977,91
05.01.28	AGA2003839	Assentamento de tubo D = 150 cm PA-2 comercial - junta rígida	m	581,000	630,000	338,000	0,000	338,000	774,78	261.875,64	0,00	261.875,64	292,000	226.235,76
05.01.29	AGA1505860	Enrocamento de pedra jogada - pedra de mão comercial - fornecimento e assentamento	m³	192,894	192,894	192,894	0,000	192,894	165,17	31.860,30	0,00	31.860,30	0,000	0,00
05.01.30	AGA1600404	Remoção de tubos de concreto em valas e bueiros - D = 1.000 mm	m	48,000	48,000	0,000	0,000	0,000	7,48	0,00	0,00	0,00	48,000	359,04
05.01.31	AGA2003455	Dissipador de energia - DEB 04 - areia e pedra de mão comerciais	un	1,000	1,000	1,000	0,000	1,000	1.810,31	1.810,31	0,00	1.810,31	0,000	0,00
05.01.32	AGA2003459	Dissipador de energia - DEB 06 - areia e pedra de mão comerciais	un	1,000	1,000	1,000	0,000	1,000	3.131,07	3.131,07	0,00	3.131,07	0,000	0,00
05.01.33	AGA2003461	Dissipador de energia - DEB 07 - areia e pedra de mão comerciais	un	1,000	1,000	0,000	0,000	0,000	4.475,01	0,00	0,00	0,00	1,000	4.475,01
05.01.34	AGA2003465	Dissipador de energia - DEB 09 - areia e pedra de mão comerciais	un	4,000	4,000	4,000	0,000	4,000	4.126,46	16.505,84	0,00	16.505,84	0,000	0,00
05.01.35	0804433	Boca BDTC D = 1,50 m - esconsidade 0° - areia e brita comerciais - alas esconsas	un	0,000	2,000	0,000	0,000	0,000	7.940,09	0,00	0,00	0,00	2,000	15.880,18
05.01.36	2003859	Colchão drenante com espalhamento e compactação mecânicos - brita produzida	m³	0,000	1.320,000	792,000	0,000	792,000	175,78	139.217,76	0,00	139.217,76	528,000	92.811,84
05.01.37	2003578	Dreno longitudinal profundo para corte em solo - DPS 13 - tubo PEAD e brita comercial	m	0,000	400,000	400,000	0,000	400,000	97,10	38.840,00	0,00	38.840,00	0,000	0,00
05.01.38	0705289	Corpo de bdcc 2,50 x 2,50 m - moldado no local - altura do aterro 2,50 a 5,00 m - areia e brita comerciais	m	0,000	50,000	0,000	0,000	0,000	5.896,01	0,00	0,00	0,00	50,000	294.800,50
05.01.39	0705332	Boca de bdcc 2,50 x 2,50 m - esconsidade 15° - areia e brita comerciais	un	0,000	2,000	0,000	0,000	0,000	24.519,84	0,00	0,00	0,00	2,000	49.039,68
05.02		**Drenagem Superficial**									0,00	2.630.468,38		
05.02.01	AGA2003309	Valeta de proteção de cortes com revestimento de concreto - VPC 04 - areia e brita comerciais	m	4.960,000	4.960,000	4.960,000	0,000	4.960,000	92,85	460.536,00	0,00	460.536,00	0,000	0,00
05.02.02	AGA2003307	Valeta de proteção de cortes com revestimento de concreto - VPC 03 - areia e brita comerciais	m	1.400,000	1.400,000	1.400,000	0,000	1.400,000	119,09	166.726,00	0,00	166.726,00	0,000	0,00

Procurador
CÁSSIO RODRIGO PARRA PANSOLIN
CPF: 022.184.659-06

DATA

Comissão de Fiscalização - Fiscal
Wener Wellington B. Iwauchi
CREA 13155 - MS

09 JUN. 20

PROCESSO Nº 57/100.355/20

FL: 5869 ASSINATURA

Secretaria de Estado de Infraestrutura - SEINFRA
Agência Estadual de Gestão de Empreendimentos - AGESUL

GOVERNO DO ESTADO Mato Grosso do Sul

BOLETIM DE MEDIÇÃO

Objeto da Medição: PAVIMENTAÇÃO ASFÁLTICA DA RODOVIA MS-473, TRECHO: KM 18,800 - KM 41,564 (NOVA ANDRADINA), NUMA EXTENSÃO DE 22,800 KM, NO MUNICÍPIO DE NOVA ANDRADINA/MS

Processo: 57/100.355/2020 **Contrato:** 214/2020 **Valor da Obra:** 29.963.692,35

Município(s): Nova Andradina (MS) **Contratada:** CONSTRUTORA TRIPOLO LTDA

Responsável Técnico: Cássio Rodrigo Parra Pansolin - CREA/MT 26864/D/MT - 3337-9 **Nº Boletim de Medição:** 16ª (Décima Sexta)

Identif. do Investimento: **Período de Referência:** 01/04/2022 a 30/04/2022 **Data da Medição:** 02/05/2022

Programa: Melhorar o acesso às regiões concentradoras de grande volume de tráfego e regiões produtoras, com implantação, pavimentação, restauração e melhoramento de rodovias, estradas vicinais e pontes, bem como manutenção destes equipamentos rodoviários.Melhorar o acesso às regiões concentradoras de grande volume de tráfego e regiões produtoras, com implantação, pavimentação, restauração e melhoramento de rodovias, estradas vicinais e pontes, bem como manutenção destes equipamentos rodoviários.

Empreendimento: Desenvolvimentos de transporte multimodalExecutar obras e serviços de construção, pavimentação e implantação da infraestrutura rodoviária de MS

Item	Cod. Oficial	Discriminação dos Serviços do Orçamento	Unid.	Quantidades Contratada	Atual	Quatidade Executada Anterior	Período	Acumulado	Preço Unitário	Valor Executado Anterior	Período	Acumulado	Saldo Quantidade	Valor
05.02.03	AGA2003315	Valeta de proteção de aterros com revestimento de concreto - VPA 04 - areia e brita comerciais	m	3.780,000	4.000,000	3.780,000	0,000	3.780,000	91,91	347.419,80	0,00	347.419,80	220,000	20.220,20
05.02.04	AGA2003323	Sarjeta triangular de concreto - STC 03 - areia e brita comerciais	m	15.740,000	15.740,000	15.420,000	0,000	15.420,000	55,99	863.365,80	0,00	863.365,80	320,000	17.916,80
05.02.05	AGA2003325	Sarjeta triangular de concreto - STC 04 - areia e brita comerciais	m	6.560,000	6.560,000	5.980,000	0,000	5.980,000	44,77	267.724,60	0,00	267.724,60	580,000	25.966,60
05.02.06	AGA2003353	Sarjeta de canteiro central de concreto - SCC 03 - areia e brita comerciais	m	50,000	50,000	0,000	0,000	0,000	49,25	0,00	0,00	0,00	50,000	2.462,50
05.02.07	AGA2003373	Meio fio de concreto - MFC 03 - areia e brita comerciais - forma de madeira	m	12.252,000	12.252,000	11.568,000	0,000	11.568,000	25,57	295.793,76	0,00	295.793,76	684,000	17.489,88
05.02.08	AGA2003377	Meio fio de concreto - MFC 05 - areia e brita comerciais - forma de madeira	m	2.629,000	2.629,000	2.270,000	0,000	2.270,000	22,01	49.962,70	0,00	49.962,70	359,000	7.901,59
05.02.09	AGA2003477	Caixa coletora de sarjeta - CCS 01 - com grelha de concreto - TCC 01 - areia e brita comerciais	un	2,000	2,000	1,000	0,000	1,000	3.298,86	3.298,86	0,00	3.298,86	1,000	3.298,86
05.02.10	AGA2003391	Descida d'água de aterros tipo rápido - DAR 02 - areia e brita comerciais	m	1.127,000	1.127,000	757,010	0,000	757,010	136,28	103.165,32	0,00	103.165,32	369,990	50.422,24
05.02.11	AGA2003385	Entrada para descida d'água - EDA 01 - areia e brita comerciais	un	141,000	141,000	99,000	0,000	99,000	45,75	4.529,25	0,00	4.529,25	42,000	1.921,50
05.02.12	AGA2003387	Entrada para descida d'água - EDA 02 - areia e brita comerciais	un	86,000	86,000	65,000	0,000	65,000	56,47	3.670,55	0,00	3.670,55	21,000	1.185,87
05.02.13	AGA2003441	Dissipador de energia - DES 01 - areia e pedra de mão comerciais	un	43,000	43,000	1,000	0,000	1,000	174,70	174,70	0,00	174,70	42,000	7.337,40
05.02.14	AGA2003445	Dissipador de energia - DES 03 - areia e pedra de mão comerciais	un	16,000	16,000	0,000	0,000	0,000	246,48	0,00	0,00	0,00	16,000	3.943,68
05.02.15	AGA2003447	Dissipador de energia - DES 04 - areia e pedra de mão comerciais	un	1,000	1,000	0,000	0,000	0,000	302,98	0,00	0,00	0,00	1,000	302,98
05.02.16	AGA2003449	Dissipador de energia - DEB 01 - areia e pedra de mão comerciais	un	227,000	227,000	164,000	0,000	164,000	390,86	64.101,04	0,00	64.101,04	63,000	24.624,18
06		SINALIZAÇÃO									0,00	312.087,80		
06.01	AGA5213572	Fornecimento e implantação de placa em aço - película III + III	m²	175,920	175,920	152,600	0,000	152,600	444,59	67.844,43	0,00	67.844,43	23,320	10.367,84
06.02	AGA5216111	Fornecimento e implantação de suporte e travessa para placa de sinalização em madeira de lei tratada 8 x 8 cm	un	161,000	161,000	161,000	0,000	161,000	129,95	20.921,95	0,00	20.921,95	0,000	0,00
06.03	AGA5213402	Pintura de faixa - tinta base acrílica emulsionada em água - espessura de 0,4 mm	m²	9.994,230	9.994,230	9.391,200	0,000	9.391,200	13,56	127.344,67	0,00	127.344,67	603,030	8.177,08

Lote: 7411
Processo: 57/100.355/2020

Procurador
CÁSSIO RODRIGO PARRA PANSOLIN
CPF: 022.184.659-06

Comissão de Fiscalização - Fiscal
Wener Wellington B. Iwauchi
CREA 13155 MS

DATA 09 JUN. 2022 PROCESSO Nº 57/100.355/2020

FLS. 5870 ASSINATURA

Secretaria de Estado de Infraestrutura - SEINFRA
Agência Estadual de Gestão de Empreendimentos - AGESUL

GOVERNO DO ESTADO Mato Grosso do Sul

BOLETIM DE MEDIÇÃO

Objeto da Medição: PAVIMENTAÇÃO ASFÁLTICA DA RODOVIA MS-473, TRECHO: KM 18,800 - KM 41,564 (NOVA ANDRADINA), NUMA EXTENSÃO DE 22,800 KM, NO MUNICÍPIO DE NOVA ANDRADINA/MS

Processo: 57/100.355/2020 **Contrato:** 214/2020 **Valor da Obra:** 29.963.692,35

Município(s): Nova Andradina (MS) **Contratada:** CONSTRUTORA TRIPOLO LTDA

Responsável Técnico: Cássio Rodrigo Parra Pansolin - CREA/MT 26864/D/MT - 3337-9 **Nº Boletim de Medição:** 16ª (Décima Sexta)

Identif. do Investimento: **Período de Referência:** 01/04/2022 a 30/04/2022 **Data da Medição:** 02/05/2022

Programa: Melhorar o acesso às regiões concentradoras de grande volume de tráfego e regiões produtoras, com implantação, pavimentação, restauração e melhoramento de rodovias, estradas vicinais e pontes, bem como manutenção destes equipamentos rodoviários.Melhorar o acesso às regiões concentradoras de grande volume de tráfego e regiões produtoras, com implantação, pavimentação, restauração e melhoramento de rodovias, estradas vicinais e pontes, bem como manutenção destes equipamentos rodoviários.

Empreendimento: Desenvolvimentos de transporte multimodalExecutar obras e serviços de construção, pavimentação e implantação da infraestrutura rodoviária de MS

Item	Cod. Oficial	Discriminação dos Serviços do Orçamento	Unid.	Quantidades Contratada	Quantidades Atual	Quatidade Executada Anterior	Quatidade Executada Período	Quatidade Executada Acumulado	Preço Unitário	Valor Executado Anterior	Valor Executado Período	Valor Executado Acumulado	Saldo Quantidade	Saldo Valor
06.04	AGA5213405	Pintura de setas e zebrados - tinta base acrílica - espessura de 0,6 mm	m²	254,000	254,000	88,879	0,000	88,879	39,92	3.548,04	0,00	3.548,04	165,121	6.591,64
06.05	AGA5213359	Tacha refletiva monodirecional - fornecimento e colocação	un	109,000	109,000	109,000	0,000	109,000	17,88	1.948,92	0,00	1.948,92	0,000	0,00
06.06	AGA5213360	Tacha refletiva bidirecional - fornecimento e colocação	un	3.982,000	3.982,000	3.982,000	0,000	3.982,000	19,38	77.171,16	0,00	77.171,16	0,000	0,00
06.07	AGA5213362	Tachão refletivo bidirecional - fornecimento e colocação	un	334,000	334,000	309,000	0,000	309,000	43,07	13.308,63	0,00	13.308,63	25,000	1.076,75
07		**OBRAS COMPLEMENTARES**									0,00	1.482.075,68		
07.01	AGA3713613	Cerca com 4 fios de arame liso galvanizado e mourão de madeira a cada 2,5 m e esticador a cada 50 m	m	44.760,000	44.760,000	4.920,000	0,000	4.920,000	16,23	79.851,60	0,00	79.851,60	39.840,000	646.603,20
07.02	AGA3713600	Defensa maleável simples - fornecimento e implantação	m	3.192,000	3.292,000	3.192,000	0,000	3.192,000	368,35	1.175.773,20	0,00	1.175.773,20	100,000	36.835,00
07.03	AGA3713601	Ancoragem de defensa maleável simples - fornecimento e implantação	m	544,000	640,000	544,000	0,000	544,000	416,27	226.450,88	0,00	226.450,88	96,000	39.961,92
08		**COMPONENTE AMBIENTAL**									153.898,56	896.054,62		
08.01	AGA4413996	Enleivamento	m²	76.254,070	76.254,070	76.253,100	0,000	76.253,100	9,43	719.066,73	0,00	719.066,73	0,970	9,15
08.02	AGA4413905	Hidrossemeadura	m²	109.590,030	109.590,030	7.148,400	47.646,615	54.795,015	3,23	23.089,33	153.898,56	176.987,89	54.795,015	176.987,90
09		**ADMINISTRAÇÃO LOCAL**									26.063,91	3.623.375,96		
09.01		**Parcela Fixa - Gerência Técnica / Administrativa**									13.228,53	1.830.550,48		
09.01.01		**Gerência técnica**									8.659,62	1.198.998,95		
09.01.01.01	P9819	Engenheiro supervisor	mês	16,000	16,000	14,436	0,105	14,541	25.727,06	371.395,83	2.701,34	374.097,17	1,459	37.535,79
09.01.01.02	P9840	Encarregado geral	mês	16,000	16,000	14,436	0,105	14,541	14.785,18	213.438,85	1.552,45	214.991,30	1,459	21.571,58
09.01.01.03	P9897	Técnico de meio ambiente	mês	16,000	16,000	14,436	0,105	14,541	7.827,92	113.003,85	821,93	113.825,78	1,459	11.420,94
09.01.01.04	P9878	Secretária	mês	16,000	16,000	14,436	0,105	14,541	7.204,87	104.009,50	756,51	104.766,01	1,459	10.511,91
09.01.01.05	P9903	Auxiliar técnico	mês	16,000	16,000	14,428	0,105	14,533	4.917,51	70.949,83	516,34	71.466,17	1,467	7.213,99
09.01.01.06	AGAE9093	Veículo leve - 53 kW (sem motorista)	mês	32,000	32,000	28,880	0,211	29,091	1.499,26	43.298,62	316,35	43.614,97	2,909	4.361,35
09.01.01.07	AGAE9560	Ônibus coletivo	mês	16,000	16,000	14,436	0,105	14,541	18.997,15	274.242,85	1.994,70	276.237,55	1,459	27.716,85

Lote: 7411
Processo: 57/100.355/2020

Procurador
CÁSSIO RODRIGO PARRA PANSOLIN
CPF: 022.184.659-06

DATA
Comissão de Fiscalização - Fiscal
Wener Wellington B. Iwauchi
CREA 13155 - MS

09 JUN. 2022

PROCESSO Nº 57/100355/20

FLS. 5871

ASSINATURA

BOLETIM DE MEDIÇÃO

Objeto da Medição: PAVIMENTAÇÃO ASFÁLTICA DA RODOVIA MS-473, TRECHO: KM 18,800 - KM 41,564 (NOVA ANDRADINA), NUMA EXTENSÃO DE 22,800 KM, NO MUNICÍPIO DE NOVA ANDRADINA/MS

Processo: 57/100.355/2020 **Contrato:** 214/2020 **Valor da Obra:** 29.963.692,35

Município(s): Nova Andradina (MS) **Contratada:** CONSTRUTORA TRIPOLO LTDA

Responsável Técnico: Cássio Rodrigo Parra Pansolin - CREA/MT 26864/D/MT - 3337-9 **Nº Boletim de Medição:** 16ª (Décima Sexta)

Identif. do Investimento: **Período de Referência:** 01/04/2022 a 30/04/2022 **Data da Medição:** 02/05/2022

Programa: Melhorar o acesso às regiões concentradoras de grande volume de tráfego e regiões produtoras, com implantação, pavimentação, restauração e melhoramento de rodovias, estradas vicinais e pontes, bem como manutenção destes equipamentos rodoviários.Melhorar o acesso às regiões concentradoras de grande volume de tráfego e regiões produtoras, com implantação, pavimentação, restauração e melhoramento de rodovias, estradas vicinais e pontes, bem como manutenção destes equipamentos rodoviários.

Empreendimento: Desenvolvimentos de transporte multimodalExecutar obras e serviços de construção, pavimentação e implantação da infraestrutura rodoviária de MS

Item	Cod. Oficial	Discriminação dos Serviços do Orçamento	Quantidades		Quatidade Executada			Preço	Valor Executado			Saldo	
			Unid.	Contratada	Atual	Anterior	Período	Acumulado	Unitário	Anterior	Período	Acumulado	Quantidade	Valor
09.01.02		**Gerência administrativa**									4.568,91	631.551,53		
09.01.02.01	P9883	Chefe do setor administrativo	mês	16,000	16,000	14,436	0,105	14,541	9.746,76	140.704,22	1.023,41	141.727,63	1,459	14.220,53
09.01.02.02	P9896	Porteiro	mês	32,000	32,000	28,880	0,211	29,091	4.109,18	118.673,11	867,04	119.540,15	2,909	11.953,61
09.01.02.03	P9827	Vigia	mês	32,000	32,000	28,880	0,211	29,091	4.990,72	144.131,99	1.053,04	145.185,03	2,909	14.518,01
09.01.02.04	P9948	Motorista de veículo leve - mensalista	mês	16,000	16,000	14,436	0,105	14,541	5.214,69	75.279,26	547,54	75.826,80	1,459	7.608,24
09.01.02.05	P9806	Auxiliar administrativo	mês	16,000	16,000	14,436	0,105	14,541	4.957,02	71.559,54	520,48	72.080,02	1,459	7.232,30
09.01.02.06	P9842	Faxineiro	mês	16,000	16,000	14,436	0,105	14,541	3.809,31	54.991,19	399,98	55.391,17	1,459	5.557,79
09.01.02.07	AGAE9093	Veículo leve - 53 kW (sem motorista)	mês	16,000	16,000	14,436	0,105	14,541	1.499,26	21.643,31	157,42	21.800,73	1,459	2.187,43
09.02		**Parcela Vinculada**									5.481,58	761.639,65		
09.02.01		**Equipe de produção de terraplenagem**									570,73	79.771,02		
09.02.01.01	P9884	Encarregado de terraplenagem	mês	8,000	8,000	7,216	0,052	7,268	9.476,39	68.381,63	492,77	68.874,40	0,732	6.936,72
09.02.01.02	AGAE9093	Veículo leve - 53 kW (sem motorista)	mês	8,000	8,000	7,216	0,052	7,268	1.499,26	10.818,66	77,96	10.896,62	0,732	1.097,46
09.02.02		**Equipe de produção de pavimentação**									570,73	79.771,02		
09.02.02.01	P9893	Encarregado de pavimentação	mês	8,000	8,000	7,216	0,052	7,268	9.476,39	68.381,63	492,77	68.874,40	0,732	6.936,72
09.02.02.02	AGAE9093	Veículo leve - 53 kW (sem motorista)	mês	8,000	8,000	7,216	0,052	7,268	1.499,26	10.818,66	77,96	10.896,62	0,732	1.097,46
09.02.03		**Equipe de topografia**									2.404,73	332.480,30		
09.02.03.01	P9949	Topógrafo	mês	16,000	16,000	14,436	0,105	14,541	6.545,89	94.496,46	687,32	95.183,78	1,459	9.550,46
09.02.03.02	P9950	Auxiliar de topografia	mês	32,000	32,000	28,880	0,211	29,091	4.174,88	120.570,53	880,90	121.451,43	2,909	12.144,73
09.02.03.03	AGAE9125	Van furgão a diesel - 93 kW	eq.mês	16,000	16,000	14,436	0,105	14,541	7.966,79	115.008,58	836,51	115.845,09	1,459	11.623,55
09.02.04		**Equipe de medicina e segurança do trabalho**									343,57	48.021,34		
09.02.04.01	P9876	Técnico de segurança do trabalho	mês	8,000	8,000	7,216	0,052	7,268	6.607,23	47.677,77	343,57	48.021,34	0,732	4.836,50
09.02.05		**Equipe de medicina e segurança do trabalho para os meses de pico**									1.591,82	221.595,97		
09.02.05.01	P9876	Técnico de segurança do trabalho	mês	16,000	16,000	14,436	0,105	14,541	6.607,23	95.381,97	693,76	96.075,73	1,459	9.639,95

Procurador
CÁSSIO RODRIGO PARRA PANSOLIN
CPF: 022.184.659-06

DATA
Comissão de Fiscalização - Fiscal
Wener Wellington B. Iwauchi
CREA 13155 - MS

PROCESSO Nº 09 JUN. 2022 57/100355/20

FLS. 5872 ASSINATURA

BOLETIM DE MEDIÇÃO

Objeto da Medição: PAVIMENTAÇÃO ASFÁLTICA DA RODOVIA MS-473, TRECHO: KM 18,800 - KM 41,564 (NOVA ANDRADINA), NUMA EXTENSÃO DE 22,800 KM, NO MUNICÍPIO DE NOVA ANDRADINA/MS

Processo: 57/100.355/2020 **Contrato:** 214/2020 **Valor da Obra:** 29.963.692,35

Município(s): Nova Andradina (MS) **Contratada:** CONSTRUTORA TRIPOLO LTDA

Responsável Técnico: Cássio Rodrigo Parra Pansolin - CREA/MT 26864/D/MT - 3337-9 **Nº Boletim de Medição:** 16ª (Décima Sexta)

Identif. do Investimento: **Período de Referência:** 01/04/2022 a 30/04/2022 **Data da Medição:** 02/05/2022

Programa: Melhorar o acesso às regiões concentradoras de grande volume de tráfego e regiões produtoras, com implantação, pavimentação, restauração e melhoramento de rodovias, estradas vicinais e pontes, bem como manutenção destes equipamentos rodoviários.Melhorar o acesso às regiões concentradoras de grande volume de tráfego e regiões produtoras, com implantação, pavimentação, restauração e melhoramento de rodovias, estradas vicinais e pontes, bem como manutenção destes equipamentos rodoviários.

Empreendimento: Desenvolvimentos de transporte multimodalExecutar obras e serviços de construção, pavimentação e implantação da infraestrutura rodoviária de MS

Item	Cod. Oficial	Discriminação dos Serviços do Orçamento	Quantidades		Quatidade Executada			Preço	Valor Executado			Saldo	
			Unid.	Contratada	Atual	Anterior	Período	Acumulado	Unitário	Anterior	Período	Acumulado	Quantidade	Valor
09.02.05.02	AGAP9864	Engenheiro de segurança do trabalho	mês	8,000	8,000	7,216	0,052	7,268	8.707,02	62.829,85	452,77	63.282,62	0,732	6.373,54
09.02.05.03	AGAP9851	Médico do trabalho	mês	8,000	8,000	7,216	0,052	7,268	8.563,24	61.792,33	445,29	62.237,62	0,732	6.268,30
09.03		**Parcela Variável**									5.364,13	742.143,81		
09.03.01		**Equipe de acompanhamento de frentes de serviço**									2.431,12	335.245,29		
09.03.01.01	AGAP9875	Encarregado de Turma	eq.mês	45,200	45,200	40,797	0,298	41,095	5.793,60	236.361,49	1.726,50	238.087,99	4,105	23.782,73
09.03.01.02	P9804	Apontador	mês	22,600	22,600	20,396	0,149	20,545	4.729,00	96.452,68	704,62	97.157,30	2,055	9.718,10
09.03.02		**Equipe de controle tecnológico**									2.643,38	366.310,76		
09.03.02.01		**Laboratório de solo**									1.059,95	147.629,29		
09.03.02.01.01	P9858	Laboratorista	mês	7,080	7,080	6,386	0,046	6,432	6.327,19	40.405,43	291,05	40.696,48	0,648	4.100,02
09.03.02.01.02	P9833	Auxiliar de laboratório	mês	14,160	14,160	12,777	0,093	12,870	4.327,15	55.287,99	402,43	55.690,42	1,290	5.582,02
09.03.02.01.03	AGAE9125	Van furgão a diesel - 93 kW	eq.mês	7,080	7,080	6,386	0,046	6,432	7.966,79	50.875,92	366,47	51.242,39	0,648	5.162,48
09.03.02.02		**Laboratório de asfalto**									390,13	53.739,22		
09.03.02.02.01	P9858	Laboratorista	mês	2,580	2,580	2,324	0,017	2,341	6.327,19	14.704,38	107,57	14.811,95	0,239	1.512,20
09.03.02.02.02	P9833	Auxiliar de laboratório	mês	5,160	5,160	4,652	0,034	4,686	4.327,15	20.129,90	147,12	20.277,02	0,474	2.051,07
09.03.02.02.03	AGAE9125	Van furgão a diesel - 93 kW	eq.mês	2,580	2,580	2,324	0,017	2,341	7.966,79	18.514,81	135,44	18.650,25	0,239	1.904,06
09.03.02.03		**Laboratório de concreto**									1.193,30	164.942,25		
09.03.02.03.01	P9858	Laboratorista	mês	7,910	7,910	7,135	0,052	7,187	6.327,19	45.144,50	329,01	45.473,51	0,723	4.574,56
09.03.02.03.02	P9833	Auxiliar de laboratório	mês	15,820	15,820	14,273	0,104	14,377	4.327,15	61.761,41	450,02	62.211,43	1,443	6.244,08
09.03.02.03.03	AGAE9125	Van furgão a diesel - 93 kW	eq.mês	7,910	7,910	7,135	0,052	7,187	7.966,79	56.843,04	414,27	57.257,31	0,723	5.759,99
09.03.03		**Equipe de manejo ambiental**									289,63	40.587,76		
09.03.03.01	P9947	Técnico florestal	mês	5,710	5,710	5,148	0,037	5,185	7.827,92	40.298,13	289,63	40.587,76	0,525	4.109,66

Procurador
CÁSSIO RODRIGO PARRA PANSOLIN
CPF: 022.184.659-06

DATA
Comissão de Fiscalização - Fiscal
Wener Wellington B. Iwauchi
CREA 13155 - MS

PROCESSO Nº
09 JUN. 2022 57/100355/20

FLS. 5873 ASSINATURA

BOLETIM DE MEDIÇÃO

Objeto da Medição: PAVIMENTAÇÃO ASFÁLTICA DA RODOVIA MS-473, TRECHO: KM 18,800 - KM 41,564 (NOVA ANDRADINA), NUMA EXTENSÃO DE 22,800 KM, NO MUNICÍPIO DE NOVA ANDRADINA/MS

Processo: 57/100.355/2020 **Contrato:** 214/2020 **Valor da Obra:** 29.963.692,35

Município(s): Nova Andradina (MS) **Contratada:** CONSTRUTORA TRIPOLO LTDA

Responsável Técnico: Cássio Rodrigo Parra Pansolin - CREA/MT 26864/D/MT - 3337-9 **Nº Boletim de Medição:** 16ª (Décima Sexta)

Identif. do Investimento: **Período de Referência:** 01/04/2022 a 30/04/2022 **Data da Medição:** 02/05/2022

Programa: Melhorar o acesso às regiões concentradoras de grande volume de tráfego e regiões produtoras, com implantação, pavimentação, restauração e melhoramento de rodovias, estradas vicinais e pontes, bem como manutenção destes equipamentos rodoviários.Melhorar o acesso às regiões concentradoras de grande volume de tráfego e regiões produtoras, com implantação, pavimentação, restauração e melhoramento de rodovias, estradas vicinais e pontes, bem como manutenção destes equipamentos rodoviários.

Empreendimento: Desenvolvimentos de transporte multimodalExecutar obras e serviços de construção, pavimentação e implantação da infraestrutura rodoviária de MS

Item	Cod. Oficial	Discriminação dos Serviços do Orçamento	Quantidades		Quatidade Executada			Preço	Valor Executado			Saldo	
			Unid.	Contratada	Atual	Anterior	Período	Acumulado	Unitário	Anterior	Período	Acumulado	Quantidade	Valor
09.04		**Manutenção de Canteiro de Obra e Acampamento**									850,12	117.730,18		
09.04.01	AGR030010	Manutenção de canteiro de obra e acampamento	mês	16,000	16,000	14,436	0,105	14,541	8.096,43	116.880,06	850,12	117.730,18	1,459	11.812,70
09.05		**Despesas Diversas**									1.139,55	171.311,84		
09.05.01	AGR040010	Despesas diversas	un	1,000	1,000	0,896	0,006	0,902	189.924,44	170.172,29	1.139,55	171.311,84	0,098	18.612,60
		TOTAL									193.165,13	26.430.248,04		

Lote: 7411
Processo: 57/100.355/2020

Procurador
CÁSSIO RODRIGO PARRA PANSOLIN
CPF: 022.184.659-06

Comissão de Fiscalização - Fiscal
Wener Wellington B. Iwauchi
CREA 13155 - MS

DATA 09 JUN. 2022

PROCESSO Nº 57/100355/20

FLS. 5874 ASSINATURA

Secretaria de Estado de Infraestrutura - SEINFRA
Agência Estadual de Gestão de Empreendimentos - AGESUL

GOVERNO DO ESTADO Mato Grosso do Sul

BOLETIM DE MEDIÇÃO

Objeto da Medição: PAVIMENTAÇÃO ASFÁLTICA DA RODOVIA MS-473, TRECHO: KM 18,800 - KM 41,564 (NOVA ANDRADINA), NUMA EXTENSÃO DE 22,800 KM, NO MUNICÍPIO DE NOVA ANDRADINA/MS

Processo: 57/100.355/2020 **Contrato:** 214/2020 **Valor da Obra:** 29.963.692,35

Municípios: Nova Andradina (MS) **Contratada:** CONSTRUTORA TRIPOLO LTDA

Responsável Técnico: Cássio Rodrigo Parra Pansolin - CREA/MT 26864/D/MT - 3337-9 **Nº Boletim de Medição:** 16ª (Décima Sexta)

Identif. do Investimento: **Período de Referência:** 01/04/2022 a 30/04/2022 **Data da Medição:** 02/05/2022

Programa: Melhorar o acesso às regiões concentradoras de grande volume de tráfego e regiões produtoras, com implantação, pavimentação, restauração e melhoramento de rodovias, estradas vicinais e pontes, bem como manutenção destes equipamentos rodoviários.Melhorar o acesso às regiões concentradoras de grande volume de tráfego e regiões produtoras, com implantação, pavimentação, restauração e melhoramento de rodovias, estradas vicinais e pontes, bem como manutenção destes equipamentos rodoviários.

Empreendimento: Desenvolvimentos de transporte multimodalExecutar obras e serviços de construção, pavimentação e implantação da infraestrutura rodoviária de MS

DATA DE INÍCIO DE SERVIÇO:	27/11/2020	**VALOR TOTAL DOS SERVIÇOS EXECUTADOS ACUMULADO:**	26.430.248,04
PRAZO DE EXECUÇÃO CONTRATADO:	540 dias	**VALOR EXECUTADO ACUMULADO ATÉ O PERÍODO ANTERIOR:**	26.237.082,91
DATA VENCIMENTO PARA EXECUÇÃO:	20/05/2022	**EXECUTADO NO PERÍODO:**	193.165,13
PRAZO DE EXECUÇÃO ATUAL:	540 dias	**PERCENTUAL EXECUTADO:**	88,20%
PARALISAÇÃO:	0 dias	**VALOR DO CONTRATO:**	28.381.533,06
DATA VENCIMENTO ATUAL PARA EXECUÇÃO:	20/05/2022	**VALOR DO CONTRATO ATUAL:**	29.963.692,35
PRAZO PARA O TÉRMINO DO CONTRATO:	20 dias	**SALDO CONTRATUAL:**	3.533.444,31

segunda-feira, 2 de maio de 2022

Importa a presente medição em R$ 193.165,13 (cento e noventa e três mil, cento e sessenta e cinco reais e treze centavos)

Lote: 7411
Processo: 57/100.355/2020

Procurador
CÁSSIO RODRIGO PARRA PANSOLIN
CPF: 022.184.659-06

Comissão de Fiscalização - Fiscal
Wener Wellington B. Iwauchi
CREA 13155 - MS

DATA 09 JUN. 2022 PROCESSO Nº 57/100355/20

FLS. 5875 ASSINATURA

Secretaria de Estado de Infraestrutura - SEINFRA
Agência Estadual de Gestão de Empreendimentos - AGESUL

GOVERNO DO ESTADO Mato Grosso do Sul

RESUMO DE MEDIÇÃO

Objeto da Medição: PAVIMENTAÇÃO ASFÁLTICA DA RODOVIA MS-473, TRECHO: KM 18,800 - KM 41,564 (NOVA ANDRADINA), NUMA EXTENSÃO DE 22,800 KM, NO MUNICÍPIO DE NOVA ANDRADINA/MS

Processo: 57/100.355/2020 **Contrato:** 214/2020 **Valor da Obra:** 29.963.692,35

Município(s): Nova Andradina (MS) **Contratada:** CONSTRUTORA TRIPOLO LTDA

Responsável Técnico: Cássio Rodrigo Parra Pansolin - CREA/MT 26864/D/MT - 3337-9 **Nº Boletim de Medição:** 16ª (Décima Sexta)

Identif. do Investimento: **Período de Referência:** 01/04/2022 a 30/04/2022 **Data da Medição:** 02/05/2022

Programa: Melhorar o acesso às regiões concentradoras de grande volume de tráfego e regiões produtoras, com implantação, pavimentação, restauração e melhoramento de rodovias, estradas vicinais e pontes, bem como manutenção destes equipamentos rodoviários.Melhorar o acesso às regiões concentradoras de grande volume de tráfego e regiões produtoras, com implantação, pavimentação, restauração e melhoramento de rodovias, estradas vicinais e pontes, bem como manutenção destes equipamentos rodoviários.

Empreendimento: Desenvolvimentos de transporte multimodalExecutar obras e serviços de construção, pavimentação e implantação da infraestrutura rodoviária de MS

		Valores					
Item	**Discriminação dos Serviços do Orçamento**	**Contratado**	**Contratado Atual**	**Acumulado Anterior**	**No Período**	**Acumulado**	**Saldo**
01	SERVIÇOS PRELIMINARES	1.201.041,94	1.201.041,94	1.108.200,75	13.202,66	1.121.403,41	79.638,53
02	TERRAPLENAGEM	2.604.810,63	2.970.163,87	2.631.718,06	0,00	2.631.718,06	338.445,81
03	PAVIMENTAÇÃO	5.589.518,68	6.054.401,07	5.925.180,67	0,00	5.925.180,67	129.220,40
04	MATERIAIS BETUMINOSOS	6.792.530,06	6.775.394,58	6.438.025,56	0,00	6.438.025,56	337.369,02
05	DRENAGEM	4.665.182,15	5.357.444,37	4.000.326,28	0,00	4.000.326,28	1.357.118,09
06	SINALIZAÇÃO	338.301,11	338.301,11	312.087,80	0,00	312.087,80	26.213,31
07	OBRAS COMPLEMENTARES	2.128.678,88	2.205.475,80	1.482.075,68	0,00	1.482.075,68	723.400,12
08	COMPONENTE AMBIENTAL	1.073.051,67	1.073.051,67	742.156,06	153.898,56	896.054,62	176.997,05
09	ADMINISTRAÇÃO LOCAL	3.988.417,94	3.988.417,94	3.597.312,05	26.063,91	3.623.375,96	365.041,98
	Total:	**28.381.533,06**	**29.963.692,35**	**26.237.082,91**	**193.165,13**	**26.430.248,04**	**3.533.444,31**

Lote: 7411
Processo: 57/100.355/2020

Procurador
CÁSSIO RODRIGO PARRA PANSOLIN
CPF: 022.184.659-06

Comissão de Fiscalização - Fiscal
Wener Wellington B. Iwauchi
CREA 13155 - MS

DATA 09 JUN. 2022 PROCESSO Nº 57/100355/20

FLS. 5864 ASSINATURA

AGESUL
AGÊNCIA ESTADUAL DE GESTÃO DE EMPREENDIMENTOS DE MATO GROSSO DO SUL

GOVERNO DO ESTADO
Mato Grosso do Sul

RELATÓRIO FOTOGRÁFICO

16ª

MEDIÇÃO DE PRESTAÇÃO DE SERVIÇOS

PAVIMENTAÇÃO ASFÁLTICA DA RODOVIA MS-473, TRECHO: KM 18,800 - KM 41,564 (NOVA ANDRADINA), NUMA EXTENSÃO DE 22,800 KM, NO MUNICÍPIO DE NOVA ANDRADINA/MS

PERIODO: 01/04/2022 a 30/04/2022

EMPRESA: CONSTRUTORA TRIPOLO LTDA

CONTRATO: OV. N 214/2020

DATA 09 JUN. 2022 PROCESSO Nº 57/100355/20

FL. 5951 ASSINATURA

PROCESSO: 57/100.355/2020

Responsável Legal Empresa
Cássio Rodrigo Parra Pansolin
CPF 022.184.659-06

Comissão de fiscalização - fiscal
Engº Wener Wellington Balta Iwauchi
CREA 13.155 D/MS

RELATÓRIO FOTOGRÁFICO DE OBRA

PAVIMENTAÇÃO ASFÁLTICA DA RODOVIA MS-473, TRECHO: KM 18,800 - KM 41,564 (NOVA ANDRADINA), NUMA EXTENSÃO DE 22,800 KM, NO MUNICÍPIO DE NOVA ANDRADINA/MS

PERÍODO: 01/04/2022 a 30/04/2022

EMPRESA: CONSTRUTORA TRIPOLO LTDA

PROCESSO: 57/100.355/2020

-22°4'49"S -53°27'8"W



MS-473 - PLACA DE OBRA

PROCESSO Nº 09 JUN. 2022 57/100355/20

Cássio Rodrigo Parra Pansolin
CPF 022.184.659-06

Engº Wener Wellington Balta Iwauchi
CREA 13.155 D/MS

F. 5952

ASSINATURA

AGESUL

RELATÓRIO FOTOGRÁFICO DE OBRA

GOVERNO DO ESTADO
Mato Grosso do Sul

PAVIMENTAÇÃO ASFÁLTICA DA RODOVIA MS-473, TRECHO: KM 18,800 - KM 41,564 (NOVA ANDRADINA), NUMA EXTENSÃO DE 22,800 KM, NO MUNICÍPIO DE NOVA ANDRADINA/MS

PERÍODO: 01/04/2022 a 30/04/2022

EMPRESA: CONSTRUTORA TRIPOLO LTDA

PROCESSO: 57/100.355/2020

-22°4'49"S -53°27'8"W



MS-473 - PLACA DE OBRA

DATA 09 JUN. 2022

PROCESSO Nº 57/100.355/20

Cassio Rodrigo Parra Pansolin
CPF 022.184.659-06

Engº Wener Wellington Balta Iwauchi
CREA 13.155 D/MS

Fl. 5953

ASSINATURA

AGESUL

RELATÓRIO FOTOGRÁFICO DE OBRA

GOVERNO DO ESTADO
Mato Grosso do Sul

PAVIMENTAÇÃO ASFÁLTICA DA RODOVIA MS-473, TRECHO: KM 18,800 - KM 41,564 (NOVA ANDRADINA), NUMA EXTENSÃO DE 22,800 KM, NO MUNICÍPIO DE NOVA ANDRADINA/MS

PERÍODO: 01/04/2022 a 30/04/2022

EMPRESA: CONSTRUTORA TRIPOLO LTDA

PROCESSO: 57/100.355/2020



HIDROSSEMEADURA - EST. 605 L. E.



HIDROSSEMEADURA - EST. 808 L. E. - DETALHE 01



HIDROSSEMEADURA - EST. 555 L. E.



HIDROSSEMEADURA - EST. 900 a 1060 (conferência pega)

Cássio Rodrigo Parra Pansolin
CPF 022.184.659-06

Engº Wener Wellington Balta Iwauchi
CREA 13.155/D/MS

DATA 09 JUN. 2022

PROCESSO Nº 57/100.355/20

Fl. 5954

ASSINATURA

AGESUL
AGÊNCIA ESTADUAL DE GESTÃO DE EMPREENDIMENTOS DE MATO GROSSO DO SUL

RELATÓRIO FOTOGRÁFICO

GOVERNO DO ESTADO Mato Grosso do Sul

Processo: 57/100.355/2020	**Lote:** 7411	
Objeto da Medição: OBRA: PAVIMENTAÇÃO ASFÁLTICA DA RODOVIA MS-473, TRECHO: KM 18,800 - KM 41,564 (NOVA ANDRADINA), NUMA EXTENSÃO DE 22,800 KM.		
N° Medição: 16ª (Décima Sexta)	**Período de Referência:** 01/04/2022 a 30/04/2022 **Data da Medição: 02/05/2022**	**Contrato:** 214/2020



HIDROSSEMEADURA - EST. 555 L. E..jpg



HIDROSSEMEADURA - EST. 605 L. E..jpg



HIDROSSEMEADURA - EST. 808 L. E..jpg



HIDROSSEMEADURA - EST. 900 a 1060 (conferência pega).jpg

CÁSSIO RODRIGO PARRA PANSOLIN
Procurador
CPF: 022.184.659-06

Wener Wellington B. Iwauchi
Comissão de Fiscalização - Fiscal
CREA 13155 - MS

DATA 09 JUN. 2022 PROCESSO Nº 57/100355/20

FL 5955 ASSINATURA

Secretaria de Estado de Infraestrutura - SEINFRA
Agência Estadual de Gestão de Empreendimentos - AGESUL

GOVERNO DO ESTADO Mato Grosso do Sul

BOLETIM DE MEDIÇÃO

Objeto da Medição: PAVIMENTAÇÃO ASFÁLTICA DA RODOVIA MS-473, TRECHO: KM 18,800 - KM 41,564 (NOVA ANDRADINA), NUMA EXTENSÃO DE 22,800 KM, NO MUNICÍPIO DE NOVA ANDRADINA/MS

Processo: 57/100.355/2020 **Contrato:** 214/2020 **Valor da Obra:** 29.963.692,35

Município(s): Nova Andradina (MS) **Contratada:** CONSTRUTORA TRIPOLO LTDA

Responsável Técnico: Cássio Rodrigo Parra Pansolin - CREA/MT 26864/D/MT - 3337-9 **Nº Boletim de Medição:** 17ª (Décima Sétima) - Medição Final

Identif. do Investimento: **Período de Referência:** 01/05/2022 a 31/05/2022 **Data da Medição:** 01/06/2022

Programa: Melhorar o acesso às regiões concentradoras de grande volume de tráfego e regiões produtoras, com implantação, pavimentação, restauração e melhoramento de rodovias, estradas vicinais e pontes, bem como manutenção destes equipamentos rodoviários.Melhorar o acesso às regiões concentradoras de grande volume de tráfego e regiões produtoras, com implantação, pavimentação, restauração e melhoramento de rodovias, estradas vicinais e pontes, bem como manutenção destes equipamentos rodoviários.

Empreendimento: Desenvolvimentos de transporte multimodalExecutar obras e serviços de construção, pavimentação e implantação da infraestrutura rodoviária de MS

Item	Cod. Oficial	Discriminação dos Serviços do Orçamento	Unid.	Quantidades Contratada	Quantidades Atual	Quatidade Executada Anterior	Quatidade Executada Período	Quatidade Executada Acumulado	Preço Unitário	Valor Executado Anterior	Valor Executado Período	Valor Executado Acumulado	Saldo Quantidade	Saldo Valor
01		**SERVIÇOS PRELIMINARES**									68.760,50	1.190.163,91		
01.01		**Instalações de Canteiro**									0,00	861.204,34		
01.01.01	AGA72019/1	Placa de obra em chapa de aço galvanizado	m²	39,200	39,200	39,200	0,000	39,200	423,76	16.611,39	0,00	16.611,39	0,000	0,00
01.01.02	AGA008	Instalação de canteiro de obras e acampamento	un	1,000	1,000	1,000	0,000	1,000	592.294,22	592.294,22	0,00	592.294,22	0,000	0,00
01.01.03	SERVPUSINA	Instalação/construção de canteiro de usina de asfalto	un	1,000	1,000	1,000	0,000	1,000	252.298,73	252.298,73	0,00	252.298,73	0,000	0,00
01.02		**Mobilização e Desmobilização**									68.760,50	328.959,57		
01.02.01	SERVP02	Mobilização de pessoal	un	1,000	1,000	1,000	0,000	1,000	6.601,33	6.601,33	0,00	6.601,33	0,000	0,00
01.02.02	SERVP03	Desmobilização de pessoal	un	1,000	1,000	0,000	1,000	1,000	6.601,33	0,00	6.601,33	6.601,33	0,000	0,00
01.02.03	AGR003	Baixadas de pessoal	un	34,000	34,000	31,000	2,000	33,000	6.601,33	204.641,23	13.202,66	217.843,89	1,000	6.601,33
01.02.04	AGR000004	Mobilização de equipamentos rodante	un	1,000	1,000	0,863	0,000	0,863	15.608,34	13.469,99	0,00	13.469,99	0,137	2.138,35
01.02.05	AGR000005	Desmobilização de equipamento rodante	un	1,000	1,000	0,000	0,863	0,863	15.608,34	0,00	13.469,99	13.469,99	0,137	2.138,35
01.02.06	AGR000006	Mobilização de equipamento pesado	un	1,000	1,000	1,000	0,000	1,000	35.486,52	35.486,52	0,00	35.486,52	0,000	0,00
01.02.07	AGR000007	Desmobilização de equipamento pesado	un	1,000	1,000	0,000	1,000	1,000	35.486,52	0,00	35.486,52	35.486,52	0,000	0,00
02		**TERRAPLENAGEM**									325.871,73	2.957.589,79		
02.01	AGA5501700	Desmatamento, destocamento, limpeza de área e estocagem do material de limpeza com árvores de diâmetro até 0,15 m	m²	457.050,000	457.050,000	446.320,000	0,000	446.320,000	0,33	147.285,60	0,00	147.285,60	10.730,000	3.540,90
02.02	AGA5501701	Destocamento de árvores com diâmetro de 0,15 a 0,30 m	un	50,000	50,000	0,000	0,000	0,000	18,86	0,00	0,00	0,00	50,000	943,00
02.03	AGA5501710	Escavação, carga e transporte em material de 1ª categoria - DMT de 50 m	m³	15.702,690	15.702,690	15.128,420	0,000	15.128,420	1,31	19.818,23	0,00	19.818,23	574,270	752,29
02.04	AGA5502109	Escavação, carga e transporte de material de 1ª categoria - DMT de 50 a 200 m - caminho de serviço em leito natural - com escavadeira e caminhão basculante de 14 m³	m³	5.261,200	5.261,200	4.196,010	0,000	4.196,010	2,92	12.252,34	0,00	12.252,34	1.065,190	3.110,36
02.05	AGA5502110	Escavação, carga e transporte de material de 1ª categoria - DMT de 200 a 400 m - caminho de serviço em leito natural - com escavadeira e caminhão basculante de 14 m³	m³	68.039,560	86.215,052	76.502,830	9.712,222	86.215,052	3,37	257.814,53	32.730,19	290.544,72	0,000	0,00

Lote: 7411
Processo: 57/100.355/2020

Procurador
CÁSSIO RODRIGO PARRA PANSOLIN
CPF: 022.184.659-06

Comissão de Fiscalização - Fiscal
Wener Wellington B. Iwauchi
CREA 13155 - MS

DATA 09 JUN. 2022 PROCESSO Nº 57/100355/20

FLS. 5959 ASSINATURA

Secretaria de Estado de Infraestrutura - SEINFRA
Agência Estadual de Gestão de Empreendimentos - AGESUL

GOVERNO DO ESTADO Mato Grosso do Sul

BOLETIM DE MEDIÇÃO

Objeto da Medição: PAVIMENTAÇÃO ASFÁLTICA DA RODOVIA MS-473, TRECHO: KM 18,800 - KM 41,564 (NOVA ANDRADINA), NUMA EXTENSÃO DE 22,800 KM, NO MUNICÍPIO DE NOVA ANDRADINA/MS

Processo: 57/100.355/2020 **Contrato:** 214/2020 **Valor da Obra:** 29.963.692,35

Município(s): Nova Andradina (MS) **Contratada:** CONSTRUTORA TRIPOLO LTDA

Responsável Técnico: Cássio Rodrigo Parra Pansolin - CREA/MT 26864/D/MT - 3337-9 **Nº Boletim de Medição:** 17ª (Décima Sétima) - Medição Final

Identif. do Investimento: **Período de Referência:** 01/05/2022 a 31/05/2022 **Data da Medição:** 01/06/2022

Programa: Melhorar o acesso às regiões concentradoras de grande volume de tráfego e regiões produtoras, com implantação, pavimentação, restauração e melhoramento de rodovias, estradas vicinais e pontes, bem como manutenção destes equipamentos rodoviários.Melhorar o acesso às regiões concentradoras de grande volume de tráfego e regiões produtoras, com implantação, pavimentação, restauração e melhoramento de rodovias, estradas vicinais e pontes, bem como manutenção destes equipamentos rodoviários.

Empreendimento: Desenvolvimentos de transporte multimodalExecutar obras e serviços de construção, pavimentação e implantação da infraestrutura rodoviária de MS

Item	Cod. Oficial	Discriminação dos Serviços do Orçamento	Unid.	Quantidades Contratada	Quantidades Atual	Quatidade Executada Anterior	Quatidade Executada Período	Quatidade Executada Acumulado	Preço Unitário	Valor Executado Anterior	Valor Executado Período	Valor Executado Acumulado	Saldo Quantidade	Saldo Valor
02.06	AGA5502111	Escavação, carga e transporte de material de 1ª categoria - DMT de 400 a 600 m - caminho de serviço em leito natural - com escavadeira e caminhão basculante de 14 m³	m³	108.607,210	108.607,210	107.908,860	0,000	107.908,860	3,53	380.918,27	0,00	380.918,27	698,350	2.465,18
02.07	AGA5502112	Escavação, carga e transporte de material de 1ª categoria - DMT de 600 a 800 m - caminho de serviço em leito natural - com escavadeira e caminhão basculante de 14 m³	m³	170.974,670	212.208,327	170.974,667	41.233,660	212.208,327	3,94	673.640,18	162.460,62	836.100,80	0,000	0,00
02.08	AGA5502113	Escavação, carga e transporte de material de 1ª categoria - DMT de 800 a 1.000 m - caminho de serviço em leito natural - com escavadeira e caminhão basculante de 14 m³	m³	15.330,600	17.907,231	15.330,600	2.576,631	17.907,231	4,06	62.242,23	10.461,12	72.703,35	0,000	0,00
02.09	AGA5502114	Escavação, carga e transporte de material de 1ª categoria - DMT de 1.000 a 1.200 m - caminho de serviço em leito natural - com escavadeira e caminhão basculante de 14 m³	m³	22.316,060	22.316,060	22.316,060	0,000	22.316,060	4,17	93.057,97	0,00	93.057,97	0,000	0,00
02.10	AGA5502115	Escavação, carga e transporte de material de 1ª categoria - DMT de 1.200 a 1.400 m - caminho de serviço em leito natural - com escavadeira e caminhão basculante de 14 m³	m³	3.347,010	3.347,010	3.347,010	0,000	3.347,010	4,29	14.358,67	0,00	14.358,67	0,000	0,00
02.11	AGA5502978	Compactação de aterros a 100% do Proctor normal	m³	223.606,000	263.499,322	222.328,158	41.171,164	263.499,322	2,92	649.198,22	120.219,80	769.418,02	0,000	0,00
02.12	AGA5503041	Compactação de aterros a 100% do Proctor intermediário	m³	91.454,769	91.454,769	90.931,818	0,000	90.931,818	3,37	306.440,22	0,00	306.440,22	522,951	1.762,35
02.13	5502925	Escavação, carga e transporte de solos moles - DMT de 50 a 200 m - caminho de serviço em revestimento primário - com caminhão basculante de 14 m³	m³	0,000	1.320,000	1.320,000	0,000	1.320,000	11,13	14.691,60	0,00	14.691,60	0,000	0,00
03		**PAVIMENTAÇÃO**									40.252,58	5.965.433,25		
03.01	AGA4011209	Regularização do subleito	m²	247.320,000	246.761,221	237.976,100	0,000	237.976,100	0,70	166.583,27	0,00	166.583,27	8.785,121	6.149,58
03.02	AGA4011256	Base estabilizada granulometricamente com mistura solo brita (70% - 30%) na pista com material de jazida e brita comercial	m³	43.297,000	0,000	0,000	0,000	0,000	55,08	0,00	0,00	0,00	0,000	0,00
03.03	AGA4011351	Imprimação com asfalto diluído	m²	221.191,000	220.632,221	213.829,810	0,000	213.829,810	0,22	47.042,55	0,00	47.042,55	6.802,411	1.496,53
03.04	AGA4011353	Pintura de ligação	m²	221.191,000	220.632,221	209.559,810	4.270,000	213.829,810	0,18	37.720,76	768,60	38.489,36	6.802,411	1.224,43
03.05	AGA4011463	Concreto asfáltico - faixa C - areia e brita comerciais	t	21.456,000	0,000	0,000	0,000	0,000	137,17	0,00	0,00	0,00	0,000	0,00
03.06	AG4011299	Base estabilizada granulometricamente mistura solo cascalho (30% - 70%) com mistura na pista	m³	0,000	43.196,420	41.787,001	0,000	41.787,001	56,83	2.374.755,26	0,00	2.374.755,26	1.409,419	80.097,28

Lote: 7411
Processo: 57/100.355/2020

Procurador
CÁSSIO RODRIGO PARRA PANSOLIN
CPF: 022.184.659-06

DATA
Comissão de Fiscalização - Fiscal
Wener Wellington B. Iwauchi
CREA 13155 - MS

PROCESSO Nº
09 JUN. 2022 57/100355/20

FL. 5960

ASSINATURA

BOLETIM DE MEDIÇÃO

Objeto da Medição: PAVIMENTAÇÃO ASFÁLTICA DA RODOVIA MS-473, TRECHO: KM 18,800 - KM 41,564 (NOVA ANDRADINA), NUMA EXTENSÃO DE 22,800 KM, NO MUNICÍPIO DE NOVA ANDRADINA/MS

Processo: 57/100.355/2020 **Contrato:** 214/2020 **Valor da Obra:** 29.963.692,35

Município(s): Nova Andradina (MS) **Contratada:** CONSTRUTORA TRIPOLO LTDA

Responsável Técnico: Cássio Rodrigo Parra Pansolin - CREA/MT 26864/D/MT - 3337-9 **Nº Boletim de Medição:** 17ª (Décima Sétima) - Medição Final

Identif. do Investimento: **Período de Referência:** 01/05/2022 a 31/05/2022 **Data da Medição:** 01/06/2022

Programa: Melhorar o acesso às regiões concentradoras de grande volume de tráfego e regiões produtoras, com implantação, pavimentação, restauração e melhoramento de rodovias, estradas vicinais e pontes, bem como manutenção destes equipamentos rodoviários.Melhorar o acesso às regiões concentradoras de grande volume de tráfego e regiões produtoras, com implantação, pavimentação, restauração e melhoramento de rodovias, estradas vicinais e pontes, bem como manutenção destes equipamentos rodoviários.

Empreendimento: Desenvolvimentos de transporte multimodalExecutar obras e serviços de construção, pavimentação e implantação da infraestrutura rodoviária de MS

Item	Cod. Oficial	Discriminação dos Serviços do Orçamento	Unid.	Quantidades Contratada	Atual	Quatidade Executada Anterior	Período	Acumulado	Preço Unitário	Valor Executado Anterior	Período	Acumulado	Saldo Quantidade	Valor
03.07	AG4011463	Concreto asfáltico - faixa C - Brita comercial	t	0,000	21.657,884	21.401,744	256,140	21.657,884	154,15	3.299.078,83	39.483,98	3.338.562,81	0,000	0,00
04		**MATERIAIS BETUMINOSOS**									59.779,75	6.497.805,31		
04.01		**Aquisição de Materiais Betuminosos**									53.498,43	5.822.316,65		
04.01.01	AGA45471	Aquisição de asfalto diluído CM-30	ton	266,000	265,330	256,588	0,000	256,588	5.638,73	1.446.830,45	0,00	1.446.830,45	8,742	49.293,78
04.01.02	AGA003	Aquisição de emulsão asfáltica RR-1C	ton	89,000	88,777	83,818	1,708	85,526	2.520,30	211.246,50	4.304,67	215.551,17	3,251	8.193,50
04.01.03	AGA000040	Aquisição de cimento asfáltico CAP-50/70	t	1.181,000	1.178,018	1.112,882	13,318	1.126,200	3.693,78	4.110.741,27	49.193,76	4.159.935,03	51,818	191.404,29
04.02		**Transporte de Materiais Betuminosos**									6.281,32	675.488,66		
04.02.01	AGA004	Transporte de asfalto diluído CM-30	ton	266,000	265,330	256,588	0,000	256,588	671,52	172.303,97	0,00	172.303,97	8,742	5.870,43
04.02.02	AGA005	Transporte de emulsão asfáltica RR-1C	ton	89,000	88,777	83,818	1,708	85,526	474,95	39.809,35	811,22	40.620,57	3,251	1.544,06
04.02.03	AGA000041	Transporte de cimento asfáltico CAP-50/70	t	1.181,000	1.178,018	1.112,882	13,318	1.126,200	410,73	457.094,02	5.470,10	462.564,12	51,818	21.283,21
05		**DRENAGEM**									617.677,42	4.618.003,70		
05.01		**Obras de Arte Corrente**									597.457,22	1.967.315,12		
05.01.01	AGA4805754	Compactação manual	m³	725,961	725,961	725,936	0,000	725,936	7,57	5.495,33	0,00	5.495,33	0,025	0,19
05.01.02	AGA4915671	Reaterro e compactação com soquete vibratório	m³	4.747,430	4.747,430	2.918,325	1.796,760	4.715,085	16,81	49.057,04	30.203,53	79.260,57	32,345	543,72
05.01.03	AGA4805757	Escavação mecânica de vala em material de 1ª categoria	m³	10.558,920	10.558,920	5.245,908	4.902,000	10.147,908	5,41	28.380,36	26.519,82	54.900,18	411,012	2.223,57
05.01.04	AGA4413984	Regularização de bota-fora com espalhamento, compactação e execução de hidrossemeadura	m³	9.832,959	9.832,959	2.327,583	3.105,240	5.432,823	2,10	4.887,92	6.521,00	11.408,92	4.400,136	9.240,29
05.01.05	AGA5914359	Transporte com caminhão basculante de 10 m³ - rodovia em leito natural	tkm	78.663,672	78.663,672	18.620,664	24.841,920	43.462,584	0,59	10.986,19	14.656,73	25.642,92	35.201,088	20.768,64
05.01.06	AGA0804023	Corpo de BSTC D = 0,60 m PA2 - areia, brita e pedra de mão comerciais	m	124,000	124,000	14,000	0,000	14,000	282,77	3.958,78	0,00	3.958,78	110,000	31.104,70
05.01.07	AGA0804035	Corpo de BSTC D = 0,80 m PA4 - areia, brita e pedra de mão comerciais	m	14,000	14,000	14,000	0,000	14,000	428,84	6.003,76	0,00	6.003,76	0,000	0,00
05.01.08	AGA0804051	Corpo de BSTC D = 1,20 m PA4 - areia, brita e pedra de mão comerciais	m	14,000	14,000	14,000	0,000	14,000	828,24	11.595,36	0,00	11.595,36	0,000	0,00

Procurador
CÁSSIO RODRIGO PARRA PANSOLIN
CPF: 022.184.659-06

Comissão de Fiscalização - Fiscal
Wener Wellington B. Iwauchi
CREA 13155 - MS

DATA 09 JUN. 2022 PROCESSO Nº 57/100355/20

FLS 5961 ASSINATURA

BOLETIM DE MEDIÇÃO

Objeto da Medição: PAVIMENTAÇÃO ASFÁLTICA DA RODOVIA MS-473, TRECHO: KM 18,800 - KM 41,564 (NOVA ANDRADINA), NUMA EXTENSÃO DE 22,800 KM, NO MUNICÍPIO DE NOVA ANDRADINA/MS

Processo: 57/100.355/2020 **Contrato:** 214/2020 **Valor da Obra:** 29.963.692,35

Município(s): Nova Andradina (MS) **Contratada:** CONSTRUTORA TRIPOLO LTDA

Responsável Técnico: Cássio Rodrigo Parra Pansolin - CREA/MT 26864/D/MT - 3337-9 **Nº Boletim de Medição:** 17ª (Décima Sétima) - Medição Final

Identif. do Investimento: **Período de Referência:** 01/05/2022 a 31/05/2022 **Data da Medição:** 01/06/2022

Programa: Melhorar o acesso às regiões concentradoras de grande volume de tráfego e regiões produtoras, com implantação, pavimentação, restauração e melhoramento de rodovias, estradas vicinais e pontes, bem como manutenção destes equipamentos rodoviários.Melhorar o acesso às regiões concentradoras de grande volume de tráfego e regiões produtoras, com implantação, pavimentação, restauração e melhoramento de rodovias, estradas vicinais e pontes, bem como manutenção destes equipamentos rodoviários.

Empreendimento: Desenvolvimentos de transporte multimodalExecutar obras e serviços de construção, pavimentação e implantação da infraestrutura rodoviária de MS

Item	Cod. Oficial	Discriminação dos Serviços do Orçamento	Unid.	Quantidades Contratada	Quantidades Atual	Quatidade Executada Anterior	Quatidade Executada Período	Quatidade Executada Acumulado	Preço Unitário	Valor Executado Anterior	Valor Executado Período	Valor Executado Acumulado	Saldo Quantidade	Saldo Valor
05.01.09	AGA0804377	Boca BSTC D = 0,60 m - esconsidade 0° - areia e brita comerciais - alas esconsas	un	26,000	26,000	1,000	0,000	1,000	891,77	891,77	0,00	891,77	25,000	22.294,25
05.01.10	AGA0804385	Boca BSTC D = 0,80 m - esconsidade 0° - areia e brita comerciais - alas esconsas	un	2,000	2,000	2,000	0,000	2,000	1.484,07	2.968,14	0,00	2.968,14	0,000	0,00
05.01.11	AGA0804401	Boca BSTC D = 1,20 m - esconsidade 0° - areia e brita comerciais - alas esconsas	un	2,000	2,000	2,000	0,000	2,000	3.297,60	6.595,20	0,00	6.595,20	0,000	0,00
05.01.12	AGA0804203	Corpo de BDTC D = 1,20 m PA4 - areia, brita e pedra de mão comerciais	m	58,000	58,000	58,000	0,000	58,000	2.006,73	116.390,34	0,00	116.390,34	0,000	0,00
05.01.13	AGA0804425	Boca BDTC D = 1,20 m - esconsidade 0° - areia e brita comerciais - alas esconsas	un	8,000	8,000	8,000	0,000	8,000	4.606,52	36.852,16	0,00	36.852,16	0,000	0,00
05.01.14	AGA0705185	Corpo BSCC 2,00 x 2,00 m - moldado no local - altura do aterro 1,00 a 2,50 m - areia e brita comerciais	m	43,000	43,000	43,000	0,000	43,000	2.457,30	105.663,90	0,00	105.663,90	0,000	0,00
05.01.15	AGA0705199	Corpo BSCC 2,50 x 2,50 m - moldado no local - altura do aterro 1,00 a 2,50 m - areia e brita comerciais	m	15,000	15,000	15,000	0,000	15,000	3.496,90	52.453,50	0,00	52.453,50	0,000	0,00
05.01.16	AGA0705201	Corpo BSCC 2,50 x 2,50 m - moldado no local - altura do aterro 2,50 a 5,00 m - areia e brita comerciais	m	50,000	50,000	0,000	0,000	0,000	4.018,70	0,00	0,00	0,00	50,000	200.935,00
05.01.17	AGA0705233	Boca BSCC 2,00 x 2,00 m - esconsidade 0° - areia e brita comerciais	un	6,000	6,000	6,000	0,000	6,000	14.549,92	87.299,52	0,00	87.299,52	0,000	0,00
05.01.18	AGA0705241	Boca BSCC 2,50 x 2,50 m - esconsidade 0° - areia e brita comerciais	un	2,000	2,000	2,000	0,000	2,000	19.650,17	39.300,34	0,00	39.300,34	0,000	0,00
05.01.19	AGA0705243	Boca BSCC 2,50 x 2,50 m - esconsidade 15° - areia e brita comerciais	un	2,000	2,000	0,000	0,000	0,000	20.915,60	0,00	0,00	0,00	2,000	41.831,20
05.01.20	AGA0705362	Corpo BTCC 2,00 x 2,00 m - moldado no local - altura do aterro 1,00 a 2,50 m - areia e brita comerciais	m	14,000	14,000	14,000	0,000	14,000	5.791,93	81.087,02	0,00	81.087,02	0,000	0,00
05.01.21	AGA0705376	Corpo BTCC 2,50 x 2,50 m - moldado no local - altura do aterro 1,00 a 2,50 m - areia e brita comerciais	m	15,000	15,000	15,000	0,000	15,000	7.521,55	112.823,25	0,00	112.823,25	0,000	0,00
05.01.22	AGA0705411	Boca BTCC 2,00 x 2,00 m - esconsidade 0° - areia e brita comerciais	un	2,000	2,000	2,000	0,000	2,000	20.672,97	41.345,94	0,00	41.345,94	0,000	0,00
05.01.23	AGA0705419	Boca BTCC 2,50 x 2,50 m - esconsidade 0° - areia e brita comerciais	un	2,000	2,000	2,000	0,000	2,000	29.262,60	58.525,20	0,00	58.525,20	0,000	0,00
05.01.24	AGA2003626	Boca de lobo simples - grelha de concreto - BLSG 01 - areia e brita comerciais	un	40,000	40,000	0,000	0,000	0,000	829,59	0,00	0,00	0,00	40,000	33.183,60

Procurador
CÁSSIO RODRIGO PARRA PANSOLIN
CPF: 022.184.659-06

DATA
Comissão de Fiscalização - Fiscal
Wener Wellington B. Iwauchi
CREA 13155 - MS
09 JUN. 2022

PROCESSO Nº 57/100.355/2020

FLS 5962 ASSINATURA

BOLETIM DE MEDIÇÃO

Objeto da Medição: PAVIMENTAÇÃO ASFÁLTICA DA RODOVIA MS-473, TRECHO: KM 18,800 - KM 41,564 (NOVA ANDRADINA), NUMA EXTENSÃO DE 22,800 KM, NO MUNICÍPIO DE NOVA ANDRADINA/MS

Processo: 57/100.355/2020 **Contrato:** 214/2020 **Valor da Obra:** 29.963.692,35

Município(s): Nova Andradina (MS) **Contratada:** CONSTRUTORA TRIPOLO LTDA

Responsável Técnico: Cássio Rodrigo Parra Pansolin - CREA/MT 26864/D/MT - 3337-9 **Nº Boletim de Medição:** 17ª (Décima Sétima) - Medição Final

Identif. do Investimento: **Período de Referência:** 01/05/2022 a 31/05/2022 **Data da Medição:** 01/06/2022

Programa: Melhorar o acesso às regiões concentradoras de grande volume de tráfego e regiões produtoras, com implantação, pavimentação, restauração e melhoramento de rodovias, estradas vicinais e pontes, bem como manutenção destes equipamentos rodoviários.Melhorar o acesso às regiões concentradoras de grande volume de tráfego e regiões produtoras, com implantação, pavimentação, restauração e melhoramento de rodovias, estradas vicinais e pontes, bem como manutenção destes equipamentos rodoviários.

Empreendimento: Desenvolvimentos de transporte multimodalExecutar obras e serviços de construção, pavimentação e implantação da infraestrutura rodoviária de MS

Item	Cod. Oficial	Discriminação dos Serviços do Orçamento	Unid.	Quantidades Contratada	Quantidades Atual	Quatidade Executada Anterior	Quatidade Executada Período	Quatidade Executada Acumulado	Preço Unitário	Valor Executado Anterior	Valor Executado Período	Valor Executado Acumulado	Saldo Quantidade	Saldo Valor
05.01.25	AGA2003652	Caixa de ligação e passagem - CLP 06 - areia e brita comerciais	un	1,000	2,000	0,000	2,000	2,000	3.487,84	0,00	6.975,68	6.975,68	0,000	0,00
05.01.26	AGA2003688	Poço de visita - PVI 06 - areia e brita comerciais	un	7,000	7,000	4,000	0,000	4,000	3.513,99	14.055,96	0,00	14.055,96	3,000	10.541,97
05.01.27	AGA2003851	Assentamento de tubo D = 40 cm perfurado - junta rígida - areia e brita comerciais	m	459,000	459,000	0,000	0,000	0,000	67,49	0,00	0,00	0,00	459,000	30.977,91
05.01.28	AGA2003839	Assentamento de tubo D = 150 cm PA-2 comercial - junta rígida	m	581,000	630,000	338,000	98,000	436,000	774,78	261.875,64	75.928,44	337.804,08	194,000	150.307,32
05.01.29	AGA1505860	Enrocamento de pedra jogada - pedra de mão comercial - fornecimento e assentamento	m³	192,894	192,894	192,894	0,000	192,894	165,17	31.860,30	0,00	31.860,30	0,000	0,00
05.01.30	AGA1600404	Remoção de tubos de concreto em valas e bueiros - D = 1.000 mm	m	48,000	48,000	0,000	0,000	0,000	7,48	0,00	0,00	0,00	48,000	359,04
05.01.31	AGA2003455	Dissipador de energia - DEB 04 - areia e pedra de mão comerciais	un	1,000	1,000	1,000	0,000	1,000	1.810,31	1.810,31	0,00	1.810,31	0,000	0,00
05.01.32	AGA2003459	Dissipador de energia - DEB 06 - areia e pedra de mão comerciais	un	1,000	1,000	1,000	0,000	1,000	3.131,07	3.131,07	0,00	3.131,07	0,000	0,00
05.01.33	AGA2003461	Dissipador de energia - DEB 07 - areia e pedra de mão comerciais	un	1,000	1,000	0,000	0,000	0,000	4.475,01	0,00	0,00	0,00	1,000	4.475,01
05.01.34	AGA2003465	Dissipador de energia - DEB 09 - areia e pedra de mão comerciais	un	4,000	4,000	4,000	0,000	4,000	4.126,46	16.505,84	0,00	16.505,84	0,000	0,00
05.01.35	0804433	Boca BDTC D = 1,50 m - esconsidade 0° - areia e brita comerciais - alas esconsas	un	0,000	2,000	0,000	0,000	0,000	7.940,09	0,00	0,00	0,00	2,000	15.880,18
05.01.36	2003859	Colchão drenante com espalhamento e compactação mecânicos - brita produzida	m³	0,000	1.320,000	792,000	528,000	1.320,000	175,78	139.217,76	92.811,84	232.029,60	0,000	0,00
05.01.37	2003578	Dreno longitudinal profundo para corte em solo - DPS 13 - tubo PEAD e brita comercial	m	0,000	400,000	400,000	0,000	400,000	97,10	38.840,00	0,00	38.840,00	0,000	0,00
05.01.38	0705289	Corpo de bdcc 2,50 x 2,50 m - moldado no local - altura do aterro 2,50 a 5,00 m - areia e brita comerciais	m	0,000	50,000	0,000	50,000	50,000	5.896,01	0,00	294.800,50	294.800,50	0,000	0,00
05.01.39	0705332	Boca de bdcc 2,50 x 2,50 m - esconsidade 15° - areia e brita comerciais	un	0,000	2,000	0,000	2,000	2,000	24.519,84	0,00	49.039,68	49.039,68	0,000	0,00
05.02		**Drenagem Superficial**									20.220,20	2.650.688,58		
05.02.01	AGA2003309	Valeta de proteção de cortes com revestimento de concreto - VPC 04 - areia e brita comerciais	m	4.960,000	4.960,000	4.960,000	0,000	4.960,000	92,85	460.536,00	0,00	460.536,00	0,000	0,00
05.02.02	AGA2003307	Valeta de proteção de cortes com revestimento de concreto - VPC 03 - areia e brita comerciais	m	1.400,000	1.400,000	1.400,000	0,000	1.400,000	119,09	166.726,00	0,00	166.726,00	0,000	0,00

Procurador
CÁSSIO RODRIGO PARRA PANSOLIN
CPF: 022.184.659-06

Comissão de Fiscalização - Fiscal
Wener Wellington B. Iwauchi
CREA 13155 - MS

DATA 09 JUN. 2022 PROCESSO Nº 57/100355/20

FL: 5963 ASSINATURA

BOLETIM DE MEDIÇÃO

Objeto da Medição: PAVIMENTAÇÃO ASFÁLTICA DA RODOVIA MS-473, TRECHO: KM 18,800 - KM 41,564 (NOVA ANDRADINA), NUMA EXTENSÃO DE 22,800 KM, NO MUNICÍPIO DE NOVA ANDRADINA/MS

Processo: 57/100.355/2020 **Contrato:** 214/2020 **Valor da Obra:** 29.963.692,35

Município(s): Nova Andradina (MS) **Contratada:** CONSTRUTORA TRIPOLO LTDA

Responsável Técnico: Cássio Rodrigo Parra Pansolin - CREA/MT 26864/D/MT - 3337-9 **Nº Boletim de Medição:** 17ª (Décima Sétima) - Medição Final

Identif. do Investimento: **Período de Referência:** 01/05/2022 a 31/05/2022 **Data da Medição:** 01/06/2022

Programa: Melhorar o acesso às regiões concentradoras de grande volume de tráfego e regiões produtoras, com implantação, pavimentação, restauração e melhoramento de rodovias, estradas vicinais e pontes, bem como manutenção destes equipamentos rodoviários.Melhorar o acesso às regiões concentradoras de grande volume de tráfego e regiões produtoras, com implantação, pavimentação, restauração e melhoramento de rodovias, estradas vicinais e pontes, bem como manutenção destes equipamentos rodoviários.

Empreendimento: Desenvolvimentos de transporte multimodalExecutar obras e serviços de construção, pavimentação e implantação da infraestrutura rodoviária de MS

Item	Cod. Oficial	Discriminação dos Serviços do Orçamento	Unid.	Quantidades Contratada	Quantidades Atual	Quatidade Executada Anterior	Quatidade Executada Período	Quatidade Executada Acumulado	Preço Unitário	Valor Executado Anterior	Valor Executado Período	Valor Executado Acumulado	Saldo Quantidade	Saldo Valor
05.02.03	AGA2003315	Valeta de proteção de aterros com revestimento de concreto - VPA 04 - areia e brita comerciais	m	3.780,000	4.000,000	3.780,000	220,000	4.000,000	91,91	347.419,80	20.220,20	367.640,00	0,000	0,00
05.02.04	AGA2003323	Sarjeta triangular de concreto - STC 03 - areia e brita comerciais	m	15.740,000	15.740,000	15.420,000	0,000	15.420,000	55,99	863.365,80	0,00	863.365,80	320,000	17.916,80
05.02.05	AGA2003325	Sarjeta triangular de concreto - STC 04 - areia e brita comerciais	m	6.560,000	6.560,000	5.980,000	0,000	5.980,000	44,77	267.724,60	0,00	267.724,60	580,000	25.966,60
05.02.06	AGA2003353	Sarjeta de canteiro central de concreto - SCC 03 - areia e brita comerciais	m	50,000	50,000	0,000	0,000	0,000	49,25	0,00	0,00	0,00	50,000	2.462,50
05.02.07	AGA2003373	Meio fio de concreto - MFC 03 - areia e brita comerciais - forma de madeira	m	12.252,000	12.252,000	11.568,000	0,000	11.568,000	25,57	295.793,76	0,00	295.793,76	684,000	17.489,88
05.02.08	AGA2003377	Meio fio de concreto - MFC 05 - areia e brita comerciais - forma de madeira	m	2.629,000	2.629,000	2.270,000	0,000	2.270,000	22,01	49.962,70	0,00	49.962,70	359,000	7.901,59
05.02.09	AGA2003477	Caixa coletora de sarjeta - CCS 01 - com grelha de concreto - TCC 01 - areia e brita comerciais	un	2,000	2,000	1,000	0,000	1,000	3.298,86	3.298,86	0,00	3.298,86	1,000	3.298,86
05.02.10	AGA2003391	Descida d'água de aterros tipo rápido - DAR 02 - areia e brita comerciais	m	1.127,000	1.127,000	757,010	0,000	757,010	136,28	103.165,32	0,00	103.165,32	369,990	50.422,24
05.02.11	AGA2003385	Entrada para descida d'água - EDA 01 - areia e brita comerciais	un	141,000	141,000	99,000	0,000	99,000	45,75	4.529,25	0,00	4.529,25	42,000	1.921,50
05.02.12	AGA2003387	Entrada para descida d'água - EDA 02 - areia e brita comerciais	un	86,000	86,000	65,000	0,000	65,000	56,47	3.670,55	0,00	3.670,55	21,000	1.185,87
05.02.13	AGA2003441	Dissipador de energia - DES 01 - areia e pedra de mão comerciais	un	43,000	43,000	1,000	0,000	1,000	174,70	174,70	0,00	174,70	42,000	7.337,40
05.02.14	AGA2003445	Dissipador de energia - DES 03 - areia e pedra de mão comerciais	un	16,000	16,000	0,000	0,000	0,000	246,48	0,00	0,00	0,00	16,000	3.943,68
05.02.15	AGA2003447	Dissipador de energia - DES 04 - areia e pedra de mão comerciais	un	1,000	1,000	0,000	0,000	0,000	302,98	0,00	0,00	0,00	1,000	302,98
05.02.16	AGA2003449	Dissipador de energia - DEB 01 - areia e pedra de mão comerciais	un	227,000	227,000	164,000	0,000	164,000	390,86	64.101,04	0,00	64.101,04	63,000	24.624,18
06		**SINALIZAÇÃO**									0,00	312.087,80		
06.01	AGA5213572	Fornecimento e implantação de placa em aço - película III + III	m²	175,920	175,920	152,600	0,000	152,600	444,59	67.844,43	0,00	67.844,43	23,320	10.367,84
06.02	AGA5216111	Fornecimento e implantação de suporte e travessa para placa de sinalização em madeira de lei tratada 8 x 8 cm	un	161,000	161,000	161,000	0,000	161,000	129,95	20.921,95	0,00	20.921,95	0,000	0,00
06.03	AGA5213402	Pintura de faixa - tinta base acrílica emulsionada em água - espessura de 0,4 mm	m²	9.994,230	9.994,230	9.391,200	0,000	9.391,200	13,56	127.344,67	0,00	127.344,67	603,030	8.177,08

Lote: 7411
Processo: 57/100.355/2020

Procurador
CÁSSIO RODRIGO PARRA PANSOLIN
CRF: 022.184.659-06

Comissão de Fiscalização - Fiscal
Wener Wellington B. Iwauchi
CREA 13159 - MS

DATA 09 JUN. 2022 PROCESSO Nº 57/100355/20

FL: 5964 ASSINATURA

BOLETIM DE MEDIÇÃO

Objeto da Medição: PAVIMENTAÇÃO ASFÁLTICA DA RODOVIA MS-473, TRECHO: KM 18,800 - KM 41,564 (NOVA ANDRADINA), NUMA EXTENSÃO DE 22,800 KM, NO MUNICÍPIO DE NOVA ANDRADINA/MS

Processo: 57/100.355/2020 **Contrato:** 214/2020 **Valor da Obra:** 29.963.692,35

Município(s): Nova Andradina (MS) **Contratada:** CONSTRUTORA TRIPOLO LTDA

Responsável Técnico: Cássio Rodrigo Parra Pansolin - CREA/MT 26864/D/MT - 3337-9 **Nº Boletim de Medição:** 17ª (Décima Sétima) - Medição Final

Identif. do Investimento: **Período de Referência:** 01/05/2022 a 31/05/2022 **Data da Medição:** 01/06/2022

Programa: Melhorar o acesso às regiões concentradoras de grande volume de tráfego e regiões produtoras, com implantação, pavimentação, restauração e melhoramento de rodovias, estradas vicinais e pontes, bem como manutenção destes equipamentos rodoviários.Melhorar o acesso às regiões concentradoras de grande volume de tráfego e regiões produtoras, com implantação, pavimentação, restauração e melhoramento de rodovias, estradas vicinais e pontes, bem como manutenção destes equipamentos rodoviários.

Empreendimento: Desenvolvimentos de transporte multimodalExecutar obras e serviços de construção, pavimentação e implantação da infraestrutura rodoviária de MS

Item	Cod. Oficial	Discriminação dos Serviços do Orçamento	Unid.	Quantidades Contratada	Quantidades Atual	Quatidade Executada Anterior	Quatidade Executada Período	Quatidade Executada Acumulado	Preço Unitário	Valor Executado Anterior	Valor Executado Período	Valor Executado Acumulado	Saldo Quantidade	Saldo Valor
06.04	AGA5213405	Pintura de setas e zebrados - tinta base acrílica - espessura de 0,6 mm	m²	254,000	254,000	88,879	0,000	88,879	39,92	3.548,04	0,00	3.548,04	165,121	6.591,64
06.05	AGA5213359	Tacha refletiva monodirecional - fornecimento e colocação	un	109,000	109,000	109,000	0,000	109,000	17,88	1.948,92	0,00	1.948,92	0,000	0,00
06.06	AGA5213360	Tacha refletiva bidirecional - fornecimento e colocação	un	3.982,000	3.982,000	3.982,000	0,000	3.982,000	19,38	77.171,16	0,00	77.171,16	0,000	0,00
06.07	AGA5213362	Tachão refletivo bidirecional - fornecimento e colocação	un	334,000	334,000	309,000	0,000	309,000	43,07	13.308,63	0,00	13.308,63	25,000	1.076,75
07		**OBRAS COMPLEMENTARES**									76.796,92	1.558.872,60		
07.01	AGA3713613	Cerca com 4 fios de arame liso galvanizado e mourão de madeira a cada 2,5 m e esticador a cada 50 m	m	44.760,000	44.760,000	4.920,000	0,000	4.920,000	16,23	79.851,60	0,00	79.851,60	39.840,000	646.603,20
07.02	AGA3713600	Defensa maleável simples - fornecimento e implantação	m	3.192,000	3.292,000	3.192,000	100,000	3.292,000	368,35	1.175.773,20	36.835,00	1.212.608,20	0,000	0,00
07.03	AGA3713601	Ancoragem de defensa maleável simples - fornecimento e implantação	m	544,000	640,000	544,000	96,000	640,000	416,27	226.450,88	39.961,92	266.412,80	0,000	0,00
08		**COMPONENTE AMBIENTAL**									176.987,90	1.073.042,52		
08.01	AGA4413996	Enleivamento	m²	76.254,070	76.254,070	76.253,100	0,000	76.253,100	9,43	719.066,73	0,00	719.066,73	0,970	9,15
08.02	AGA4413905	Hidrossemeadura	m²	109.590,030	109.590,030	54.795,015	54.795,015	109.590,030	3,23	176.987,89	176.987,90	353.975,79	0,000	0,00
09		**ADMINISTRAÇÃO LOCAL**									365.041,98	3.988.417,94		
09.01		**Parcela Fixa - Gerência Técnica / Administrativa**									183.610,32	2.014.160,80		
09.01.01		**Gerência técnica**									120.332,41	1.319.331,36		
09.01.01.01	P9819	Engenheiro supervisor	mês	16,000	16,000	14,541	1,459	16,000	25.727,06	374.097,17	37.535,79	411.632,96	0,000	0,00
09.01.01.02	P9840	Encarregado geral	mês	16,000	16,000	14,541	1,459	16,000	14.785,18	214.991,30	21.571,58	236.562,88	0,000	0,00
09.01.01.03	P9897	Técnico de meio ambiente	mês	16,000	16,000	14,541	1,459	16,000	7.827,92	113.825,78	11.420,94	125.246,72	0,000	0,00
09.01.01.04	P9878	Secretária	mês	16,000	16,000	14,541	1,459	16,000	7.204,87	104.766,01	10.511,91	115.277,92	0,000	0,00
09.01.01.05	P9903	Auxiliar técnico	mês	16,000	16,000	14,533	1,467	16,000	4.917,51	71.466,17	7.213,99	78.680,16	0,000	0,00
09.01.01.06	AGAE9093	Veículo leve - 53 kW (sem motorista)	mês	32,000	32,000	29,091	2,909	32,000	1.499,26	43.614,97	4.361,35	47.976,32	0,000	0,00
09.01.01.07	AGAE9560	Ônibus coletivo	mês	16,000	16,000	14,541	1,459	16,000	18.997,15	276.237,55	27.716,85	303.954,40	0,000	0,00

Procurador
CÁSSIO RODRIGO PARRA PANSOLIN
CPF: 022.184.659-06

Comissão de Fiscalização - Fiscal
Wener Wellington B. Iwauchi
CREA 13155 - MS

DATA 09 JUN. 2022 PROCESSO Nº 57/100355/20

FL. 5965 ASSINATURA

BOLETIM DE MEDIÇÃO

Objeto da Medição: PAVIMENTAÇÃO ASFÁLTICA DA RODOVIA MS-473, TRECHO: KM 18,800 - KM 41,564 (NOVA ANDRADINA), NUMA EXTENSÃO DE 22,800 KM, NO MUNICÍPIO DE NOVA ANDRADINA/MS

Processo: 57/100.355/2020 **Contrato:** 214/2020 **Valor da Obra:** 29.963.692,35

Município(s): Nova Andradina (MS) **Contratada:** CONSTRUTORA TRIPOLO LTDA

Responsável Técnico: Cássio Rodrigo Parra Pansolin - CREA/MT 26864/D/MT - 3337-9 **Nº Boletim de Medição:** 17ª (Décima Sétima) - Medição Final

Identif. do Investimento: **Período de Referência:** 01/05/2022 a 31/05/2022 **Data da Medição:** 01/06/2022

Programa: Melhorar o acesso às regiões concentradoras de grande volume de tráfego e regiões produtoras, com implantação, pavimentação, restauração e melhoramento de rodovias, estradas vicinais e pontes, bem como manutenção destes equipamentos rodoviários.Melhorar o acesso às regiões concentradoras de grande volume de tráfego e regiões produtoras, com implantação, pavimentação, restauração e melhoramento de rodovias, estradas vicinais e pontes, bem como manutenção destes equipamentos rodoviários.

Empreendimento: Desenvolvimentos de transporte multimodalExecutar obras e serviços de construção, pavimentação e implantação da infraestrutura rodoviária de MS

Item	Cod. Oficial	Discriminação dos Serviços do Orçamento	Unid.	Quantidades Contratada	Atual	Quatidade Executada Anterior	Período	Acumulado	Preço Unitário	Valor Executado Anterior	Período	Acumulado	Saldo Quantidade	Valor
09.01.02		**Gerência administrativa**									63.277,91	694.829,44		
09.01.02.01	P9883	Chefe do setor administrativo	mês	16,000	16,000	14,541	1,459	16,000	9.746,76	141.727,63	14.220,53	155.948,16	0,000	0,00
09.01.02.02	P9896	Porteiro	mês	32,000	32,000	29,091	2,909	32,000	4.109,18	119.540,15	11.953,61	131.493,76	0,000	0,00
09.01.02.03	P9827	Vigia	mês	32,000	32,000	29,091	2,909	32,000	4.990,72	145.185,03	14.518,01	159.703,04	0,000	0,00
09.01.02.04	P9948	Motorista de veículo leve - mensalista	mês	16,000	16,000	14,541	1,459	16,000	5.214,69	75.826,80	7.608,24	83.435,04	0,000	0,00
09.01.02.05	P9806	Auxiliar administrativo	mês	16,000	16,000	14,541	1,459	16,000	4.957,02	72.080,02	7.232,30	79.312,32	0,000	0,00
09.01.02.06	P9842	Faxineiro	mês	16,000	16,000	14,541	1,459	16,000	3.809,31	55.391,17	5.557,79	60.948,96	0,000	0,00
09.01.02.07	AGAE9093	Veículo leve - 53 kW (sem motorista)	mês	16,000	16,000	14,541	1,459	16,000	1.499,26	21.800,73	2.187,43	23.988,16	0,000	0,00
09.02		**Parcela Vinculada**									76.505,39	838.145,04		
09.02.01		**Equipe de produção de terraplenagem**									8.034,18	87.805,20		
09.02.01.01	P9884	Encarregado de terraplenagem	mês	8,000	8,000	7,268	0,732	8,000	9.476,39	68.874,40	6.936,72	75.811,12	0,000	0,00
09.02.01.02	AGAE9093	Veículo leve - 53 kW (sem motorista)	mês	8,000	8,000	7,268	0,732	8,000	1.499,26	10.896,62	1.097,46	11.994,08	0,000	0,00
09.02.02		**Equipe de produção de pavimentação**									8.034,18	87.805,20		
09.02.02.01	P9893	Encarregado de pavimentação	mês	8,000	8,000	7,268	0,732	8,000	9.476,39	68.874,40	6.936,72	75.811,12	0,000	0,00
09.02.02.02	AGAE9093	Veículo leve - 53 kW (sem motorista)	mês	8,000	8,000	7,268	0,732	8,000	1.499,26	10.896,62	1.097,46	11.994,08	0,000	0,00
09.02.03		**Equipe de topografia**									33.318,74	365.799,04		
09.02.03.01	P9949	Topógrafo	mês	16,000	16,000	14,541	1,459	16,000	6.545,89	95.183,78	9.550,46	104.734,24	0,000	0,00
09.02.03.02	P9950	Auxiliar de topografia	mês	32,000	32,000	29,091	2,909	32,000	4.174,88	121.451,43	12.144,73	133.596,16	0,000	0,00
09.02.03.03	AGAE9125	Van furgão a diesel - 93 kW	eq.mês	16,000	16,000	14,541	1,459	16,000	7.966,79	115.845,09	11.623,55	127.468,64	0,000	0,00
09.02.04		**Equipe de medicina e segurança do trabalho**									4.836,50	52.857,84		
09.02.04.01	P9876	Técnico de segurança do trabalho	mês	8,000	8,000	7,268	0,732	8,000	6.607,23	48.021,34	4.836,50	52.857,84	0,000	0,00
09.02.05		**Equipe de medicina e segurança do trabalho para os meses de pico**									22.281,79	243.877,76		
09.02.05.01	P9876	Técnico de segurança do trabalho	mês	16,000	16,000	14,541	1,459	16,000	6.607,23	96.075,73	9.639,95	105.715,68	0,000	0,00

Lote: 7411
Processo: 57/100.355/2020

Procurador
CÁSSIO RODRIGO PARRA PANSOLIN
CPF: 022.184.659-06

DATA
Comissão de Fiscalização - Fiscal
Wener Wellington B. Iwauchi
CREA 13155 - MS

09 JUN. 2022

PROCESSO Nº 57/100.355/2022

FLS. 5966 ASSINATURA

BOLETIM DE MEDIÇÃO

Objeto da Medição: PAVIMENTAÇÃO ASFÁLTICA DA RODOVIA MS-473, TRECHO: KM 18,800 - KM 41,564 (NOVA ANDRADINA), NUMA EXTENSÃO DE 22,800 KM, NO MUNICÍPIO DE NOVA ANDRADINA/MS

Processo: 57/100.355/2020 **Contrato:** 214/2020 **Valor da Obra:** 29.963.692,35

Município(s): Nova Andradina (MS) **Contratada:** CONSTRUTORA TRIPOLO LTDA

Responsável Técnico: Cássio Rodrigo Parra Pansolin - CREA/MT 26864/D/MT - 3337-9 **Nº Boletim de Medição:** 17ª (Décima Sétima) - Medição Final

Identif. do Investimento: **Período de Referência:** 01/05/2022 a 31/05/2022 **Data da Medição:** 01/06/2022

Programa: Melhorar o acesso às regiões concentradoras de grande volume de tráfego e regiões produtoras, com implantação, pavimentação, restauração e melhoramento de rodovias, estradas vicinais e pontes, bem como manutenção destes equipamentos rodoviários.Melhorar o acesso às regiões concentradoras de grande volume de tráfego e regiões produtoras, com implantação, pavimentação, restauração e melhoramento de rodovias, estradas vicinais e pontes, bem como manutenção destes equipamentos rodoviários.

Empreendimento: Desenvolvimentos de transporte multimodalExecutar obras e serviços de construção, pavimentação e implantação da infraestrutura rodoviária de MS

Item	Cod. Oficial	Discriminação dos Serviços do Orçamento	Quantidades			Quatidade Executada			Preço	Valor Executado			Saldo	
			Unid.	Contratada	Atual	Anterior	Período	Acumulado	Unitário	Anterior	Período	Acumulado	Quantidade	Valor
09.02.05.02	AGAP9864	Engenheiro de segurança do trabalho	mês	8,000	8,000	7,268	0,732	8,000	8.707,02	63.282,62	6.373,54	69.656,16	0,000	0,00
09.02.05.03	AGAP9851	Médico do trabalho	mês	8,000	8,000	7,268	0,732	8,000	8.563,24	62.237,62	6.268,30	68.505,92	0,000	0,00
09.03		**Parcela Variável**									74.500,97	816.644,78		
09.03.01		**Equipe de acompanhamento de frentes de serviço**									33.500,83	368.746,12		
09.03.01.01	AGAP9875	Encarregado de Turma	eq.mês	45,200	45,200	41,095	4,105	45,200	5.793,60	238.087,99	23.782,73	261.870,72	0,000	0,00
09.03.01.02	P9804	Apontador	mês	22,600	22,600	20,545	2,055	22,600	4.729,00	97.157,30	9.718,10	106.875,40	0,000	0,00
09.03.02		**Equipe de controle tecnológico**									36.890,48	403.201,24		
09.03.02.01		**Laboratório de solo**									14.844,52	162.473,81		
09.03.02.01.01	P9858	Laboratorista	mês	7,080	7,080	6,432	0,648	7,080	6.327,19	40.696,48	4.100,02	44.796,50	0,000	0,00
09.03.02.01.02	P9833	Auxiliar de laboratório	mês	14,160	14,160	12,870	1,290	14,160	4.327,15	55.690,42	5.582,02	61.272,44	0,000	0,00
09.03.02.01.03	AGAE9125	Van furgão a diesel - 93 kW	eq.mês	7,080	7,080	6,432	0,648	7,080	7.966,79	51.242,39	5.162,48	56.404,87	0,000	0,00
09.03.02.02		**Laboratório de asfalto**									5.467,33	59.206,55		
09.03.02.02.01	P9858	Laboratorista	mês	2,580	2,580	2,341	0,239	2,580	6.327,19	14.811,95	1.512,20	16.324,15	0,000	0,00
09.03.02.02.02	P9833	Auxiliar de laboratório	mês	5,160	5,160	4,686	0,474	5,160	4.327,15	20.277,02	2.051,07	22.328,09	0,000	0,00
09.03.02.02.03	AGAE9125	Van furgão a diesel - 93 kW	eq.mês	2,580	2,580	2,341	0,239	2,580	7.966,79	18.650,25	1.904,06	20.554,31	0,000	0,00
09.03.02.03		**Laboratório de concreto**									16.578,63	181.520,88		
09.03.02.03.01	P9858	Laboratorista	mês	7,910	7,910	7,187	0,723	7,910	6.327,19	45.473,51	4.574,56	50.048,07	0,000	0,00
09.03.02.03.02	P9833	Auxiliar de laboratório	mês	15,820	15,820	14,377	1,443	15,820	4.327,15	62.211,43	6.244,08	68.455,51	0,000	0,00
09.03.02.03.03	AGAE9125	Van furgão a diesel - 93 kW	eq.mês	7,910	7,910	7,187	0,723	7,910	7.966,79	57.257,31	5.759,99	63.017,30	0,000	0,00
09.03.03		**Equipe de manejo ambiental**									4.109,66	44.697,42		
09.03.03.01	P9947	Técnico florestal	mês	5,710	5,710	5,185	0,525	5,710	7.827,92	40.587,76	4.109,66	44.697,42	0,000	0,00

Lote: 7411
Processo: 57/100.355/2020

Procurador
CÁSSIO RODRIGO PARRA PANSOLIN
CPF: 022.184.659-06

Comissão de Fiscalização - Fiscal
Wener Wellington B. Iwauchi
CREA 13155 - MS

DATA 09 JUN. 2022 PROCESSO Nº 57/100355/20

FL. 5967 ASSINATURA

Secretaria de Estado de Infraestrutura - SEINFRA
Agência Estadual de Gestão de Empreendimentos - AGESUL

GOVERNO DO ESTADO Mato Grosso do Sul

BOLETIM DE MEDIÇÃO

Objeto da Medição: PAVIMENTAÇÃO ASFÁLTICA DA RODOVIA MS-473, TRECHO: KM 18,800 - KM 41,564 (NOVA ANDRADINA), NUMA EXTENSÃO DE 22,800 KM, NO MUNICÍPIO DE NOVA ANDRADINA/MS

Processo: 57/100.355/2020 **Contrato:** 214/2020 **Valor da Obra:** 29.963.692,35

Município(s): Nova Andradina (MS) **Contratada:** CONSTRUTORA TRIPOLO LTDA

Responsável Técnico: Cássio Rodrigo Parra Pansolin - CREA/MT 26864/D/MT - 3337-9 **Nº Boletim de Medição:** 17ª (Décima Sétima) - Medição Final

Identif. do Investimento: **Período de Referência:** 01/05/2022 a 31/05/2022 **Data da Medição:** 01/06/2022

Programa: Melhorar o acesso às regiões concentradoras de grande volume de tráfego e regiões produtoras, com implantação, pavimentação, restauração e melhoramento de rodovias, estradas vicinais e pontes, bem como manutenção destes equipamentos rodoviários.Melhorar o acesso às regiões concentradoras de grande volume de tráfego e regiões produtoras, com implantação, pavimentação, restauração e melhoramento de rodovias, estradas vicinais e pontes, bem como manutenção destes equipamentos rodoviários.

Empreendimento: Desenvolvimentos de transporte multimodalExecutar obras e serviços de construção, pavimentação e implantação da infraestrutura rodoviária de MS

Item	Cod. Oficial	Discriminação dos Serviços do Orçamento	Quantidades		Quatidade Executada			Preço	Valor Executado			Saldo	
			Unid.	Contratada	Atual	Anterior	Período	Acumulado	Unitário	Anterior	Período	Acumulado	Quantidade	Valor
09.04		**Manutenção de Canteiro de Obra e Acampamento**									11.812,70	129.542,88		
09.04.01	AGR030010	Manutenção de canteiro de obra e acampamento	mês	16,000	16,000	14,541	1,459	16,000	8.096,43	117.730,18	11.812,70	129.542,88	0,000	0,00
09.05		**Despesas Diversas**									18.612,60	189.924,44		
09.05.01	AGR040010	Despesas diversas	un	1,000	1,000	0,902	0,098	1,000	189.924,44	171.311,84	18.612,60	189.924,44	0,000	0,00
		TOTAL									1.731.168,78	28.161.416,82		

DATA 09 JUN. 2022 PROCESSO Nº 57/100355/20

FL 5968 ASSINATURA

Procurador
CÁSSIO RODRIGO PARRA PANSOLIN
CPF: 022.184.659-06

Comissão de Fiscalização - Fiscal
Wener Wellington B. Iwauchi
CREA 13155 - MS

Secretaria de Estado de Infraestrutura - SEINFRA
Agência Estadual de Gestão de Empreendimentos - AGESUL

GOVERNO DO ESTADO Mato Grosso do Sul

BOLETIM DE MEDIÇÃO

Objeto da Medição: PAVIMENTAÇÃO ASFÁLTICA DA RODOVIA MS-473, TRECHO: KM 18,800 - KM 41,564 (NOVA ANDRADINA), NUMA EXTENSÃO DE 22,800 KM, NO MUNICÍPIO DE NOVA ANDRADINA/MS

Processo: 57/100.355/2020 **Contrato:** 214/2020 **Valor da Obra:** 29.963.692,35

Municípios: Nova Andradina (MS) **Contratada:** CONSTRUTORA TRIPOLO LTDA

Responsável Técnico: Cássio Rodrigo Parra Pansolin - CREA/MT 26864/D/MT - 3337-9 **Nº Boletim de Medição:** 17ª (Décima Sétima) - Medição Final

Identif. do Investimento: **Período de Referência:** 01/05/2022 a 31/05/2022 **Data da Medição:** 01/06/2022

Programa: Melhorar o acesso às regiões concentradoras de grande volume de tráfego e regiões produtoras, com implantação, pavimentação, restauração e melhoramento de rodovias, estradas vicinais e pontes, bem como manutenção destes equipamentos rodoviários.Melhorar o acesso às regiões concentradoras de grande volume de tráfego e regiões produtoras, com implantação, pavimentação, restauração e melhoramento de rodovias, estradas vicinais e pontes, bem como manutenção destes equipamentos rodoviários.

Empreendimento: Desenvolvimentos de transporte multimodalExecutar obras e serviços de construção, pavimentação e implantação da infraestrutura rodoviária de MS

DATA DE INÍCIO DE SERVIÇO:	27/11/2020	**VALOR TOTAL DOS SERVIÇOS EXECUTADOS ACUMULADO:**	28.161.416,82
PRAZO DE EXECUÇÃO CONTRATADO:	540 dias	**VALOR EXECUTADO ACUMULADO ATÉ O PERÍODO ANTERIOR:**	26.430.248,04
DATA VENCIMENTO PARA EXECUÇÃO:	20/05/2022	**EXECUTADO NO PERÍODO:**	1.731.168,78
PRAZO DE EXECUÇÃO ATUAL:	630 dias	**PERCENTUAL EXECUTADO:**	93,98%
PARALISAÇÃO:	0 dias	**VALOR DO CONTRATO:**	28.381.533,06
DATA VENCIMENTO ATUAL PARA EXECUÇÃO:	18/08/2022	**VALOR DO CONTRATO ATUAL:**	29.963.692,35
PRAZO PARA O TÉRMINO DO CONTRATO:	79 dias	**SALDO CONTRATUAL:**	1.802.275,53

quarta-feira, primeiro de junho de 2022

Importa a presente medição em R$ 1.731.168,78 (um milhão, setecentos e trinta e um mil, cento e sessenta e oito reais e setenta e oito centavos)

DATA 09 JUN. 2022 PROCESSO Nº 57/100355/20

FL 5969 ASSINATURA

Procurador
CÁSSIO RODRIGO PARRA PANSOLIN
CPF: 022.184.659-06

Comissão de Fiscalização - Fiscal
Wener Wellington B. Iwauchi
CREA 13155 - MS

Secretaria de Estado de Infraestrutura - SEINFRA
Agência Estadual de Gestão de Empreendimentos - AGESUL

GOVERNO DO ESTADO Mato Grosso do Sul

RESUMO DE MEDIÇÃO

Objeto da Medição: PAVIMENTAÇÃO ASFÁLTICA DA RODOVIA MS-473, TRECHO: KM 18,800 - KM 41,564 (NOVA ANDRADINA), NUMA EXTENSÃO DE 22,800 KM, NO MUNICÍPIO DE NOVA ANDRADINA/MS

Processo: 57/100.355/2020 **Contrato:** 214/2020 **Valor da Obra:** 29.963.692,35

Município(s): Nova Andradina (MS) **Contratada:** CONSTRUTORA TRIPOLO LTDA

Responsável Técnico: Cássio Rodrigo Parra Pansolin - CREA/MT 26864/D/MT - 3337-9 **Nº Boletim de Medição:** 17ª (Décima Sétima) - Medição Final

Identif. do Investimento: **Período de Referência:** 01/05/2022 a 31/05/2022 **Data da Medição:** 01/06/2022

Programa: Melhorar o acesso às regiões concentradoras de grande volume de tráfego e regiões produtoras, com implantação, pavimentação, restauração e melhoramento de rodovias, estradas vicinais e pontes, bem como manutenção destes equipamentos rodoviários.Melhorar o acesso às regiões concentradoras de grande volume de tráfego e regiões produtoras, com implantação, pavimentação, restauração e melhoramento de rodovias, estradas vicinais e pontes, bem como manutenção destes equipamentos rodoviários.

Empreendimento: Desenvolvimentos de transporte multimodalExecutar obras e serviços de construção, pavimentação e implantação da infraestrutura rodoviária de MS

		Valores					
Item	**Discriminação dos Serviços do Orçamento**	**Contratado**	**Contratado Atual**	**Acumulado Anterior**	**No Período**	**Acumulado**	**Saldo**
01	SERVIÇOS PRELIMINARES	1.201.041,94	1.201.041,94	1.121.403,41	68.760,50	1.190.163,91	10.878,03
02	TERRAPLENAGEM	2.604.810,63	2.970.163,87	2.631.718,06	325.871,73	2.957.589,79	12.574,08
03	PAVIMENTAÇÃO	5.589.518,68	6.054.401,07	5.925.180,67	40.252,58	5.965.433,25	88.967,82
04	MATERIAIS BETUMINOSOS	6.792.530,06	6.775.394,58	6.438.025,56	59.779,75	6.497.805,31	277.589,27
05	DRENAGEM	4.665.182,15	5.357.444,37	4.000.326,28	617.677,42	4.618.003,70	739.440,67
06	SINALIZAÇÃO	338.301,11	338.301,11	312.087,80	0,00	312.087,80	26.213,31
07	OBRAS COMPLEMENTARES	2.128.678,88	2.205.475,80	1.482.075,68	76.796,92	1.558.872,60	646.603,20
08	COMPONENTE AMBIENTAL	1.073.051,67	1.073.051,67	896.054,62	176.987,90	1.073.042,52	9,15
09	ADMINISTRAÇÃO LOCAL	3.988.417,94	3.988.417,94	3.623.375,96	365.041,98	3.988.417,94	0,00
	Total:	**28.381.533,06**	**29.963.692,35**	**26.430.248,04**	**1.731.168,78**	**28.161.416,82**	**1.802.275,53**

Lote: 7411
Processo: 57/100.355/2020

Procurador
CÁSSIO RODRIGO PARRA PANSOLIN
CPF: 022.184.659-06

Comissão de Fiscalização - Fiscal
Wéner Wellington B. Iwauchi
CREA 13155 - MS

DATA 09 JUN. 2022 PROCESSO Nº 57/100355/20

FLS. 5958 ASSINATURA

AGESUL
AGÊNCIA ESTADUAL DE GESTÃO DE EMPREENDIMENTOS DE MATO GROSSO DO SUL

GOVERNO DO ESTADO
Mato Grosso do Sul

RELATÓRIO FOTOGRÁFICO

17ª

MEDIÇÃO DE PRESTAÇÃO DE SERVIÇOS

PAVIMENTAÇÃO ASFÁLTICA DA RODOVIA MS-473, TRECHO: KM 18,800 - KM 41,564 (NOVA ANDRADINA), NUMA EXTENSÃO DE 22,800 KM, NO MUNICÍPIO DE NOVA ANDRADINA/MS

PERIODO: 01/05/2022 a 31/05/2022

EMPRESA: CONSTRUTORA TRIPOLO LTDA

CONTRATO: OV. N 214/2020

DATA 09 JUN. 2022 PROCESSO Nº 57/100355/20

PROCESSO: 57/100.355/2020

F. 6164

ASSINATURA

Responsável Legal Empresa
Cássio Rodrigo Parra Pansolin
CPF 022.184.659-06

Comissão de fiscalização - fiscal
Engº Wener Wellington Balta Iwauchi
CREA 13.155 D/MS

RELATÓRIO FOTOGRÁFICO DE OBRA

PAVIMENTAÇÃO ASFÁLTICA DA RODOVIA MS-473, TRECHO: KM 18,800 - KM 41,564 (NOVA ANDRADINA), NUMA EXTENSÃO DE 22,800 KM, NO MUNICÍPIO DE NOVA ANDRADINA/MS

PERÍODO: 01/05/2022 a 31/05/2022

EMPRESA: CONSTRUTORA TRIPOLO LTDA

PROCESSO: 57/100.355/2020

-22°4'49"S -53°27'8"W



MS-473 - PLACA DE OBRA

DATA

09 JUN. 2022

PROCESSO Nº

57/100355/20

Cássio Rodrigo Para Pansolin
CPF 022.184.659-06

Engº Wener Wellington Balta Iwauchi
CREA 13.155 D/MS

FL 6165

ASSINATURA

AGESUL

RELATÓRIO FOTOGRÁFICO DE OBRA

GOVERNO DO ESTADO Mato Grosso do Sul

PAVIMENTAÇÃO ASFÁLTICA DA RODOVIA MS-473, TRECHO: KM 18,800 - KM 41,564 (NOVA ANDRADINA), NUMA EXTENSÃO DE 22,800 KM, NO MUNICÍPIO DE NOVA ANDRADINA/MS

PERÍODO: 01/05/2022 a 31/05/2022

EMPRESA: CONSTRUTORA TRIPOLO LTDA

PROCESSO: 57/100.355/2020

-22°4'49"S -53°27'8"W



MS-473 - PLACA DE OBRA

DATA

PROCESSO Nº

09 JUN. 2022 57/100.355/2020

Cássio Rodrigo Parra Pansolin
CPF 022.184.659-06

Engº Wener Wellington Balta Iwauchi
CREA 13.155 D/MS

6166

ASSINATURA

AGESUL
AGÊNCIA ESTADUAL DE GESTÃO DE EMPREENDIMENTOS DE MATO GROSSO DO SUL

RELATÓRIO FOTOGRÁFICO

GOVERNO DO ESTADO
Mato Grosso do Sul

Processo: 57/100.355/2020	**Lote:** 7411	
Objeto da Medição: OBRA: PAVIMENTAÇÃO ASFÁLTICA DA RODOVIA MS-473, TRECHO: KM 18,800 - KM 41,564 (NOVA ANDRADINA), NUMA EXTENSÃO DE 22,800 KM.		
Nº Medição: 17ª (Décima Sétima) - Medição Final	**Período de Referência:** 01/05/2022 a 31/05/2022 **Data da Medição: 01/06/2022**	**Contrato:** 214/2020



Aplicação CBUQ estacas 1100 a 1118 - 2ª reprogramação (1)

Aplicação CBUQ estacas 1100 a 1118 - 2ª reprogramação (1).jpg



Aplicação CBUQ estacas 1100 a 1118 - 2ª reprogramação (2)

Aplicação CBUQ estacas 1100 a 1118 - 2ª reprogramação (2).jpg



Defensas - Trecho 2ª reprogramação

Defensas - Trecho 2ª reprogramação.jpg



Desmobilização de equipamentos e pessoal (1)

Desmobilização de equipamentos e pessoal (1).jpg

CÁSSIO RODRIGO PARRA PANSOLIN
Procurador
CPF: 022.184.659-06

Wener Wellington B. Iwauchi
Comissão de Fiscalização - Fiscal
CREA 13155 - MS

DATA 09 JUN. 2022 PROCESSO Nº 57/100355/20

F 6167 ASSINATURA

AGESUL
AGÊNCIA ESTADUAL DE GESTÃO DE EMPREENDIMENTOS DE MATO GROSSO DO SUL

RELATÓRIO FOTOGRÁFICO

GOVERNO DO ESTADO Mato Grosso do Sul

Processo: 57/100.355/2020	**Lote:** 7411	

Objeto da Medição: OBRA: PAVIMENTAÇÃO ASFÁLTICA DA RODOVIA MS-473, TRECHO: KM 18,800 - KM 41,564 (NOVA ANDRADINA), NUMA EXTENSÃO DE 22,800 KM.

N° Medição: 17ª (Décima Sétima) - Medição Final	**Período de Referência:** 01/05/2022 a 31/05/2022 **Data da Medição: 01/06/2022**	**Contrato:** 214/2020



Desmobilização de equipamentos e pessoal (2).jpg



Desmobilização de equipamentos e pessoal (3).jpg



Desmobilização de equipamentos e pessoal (4).jpg

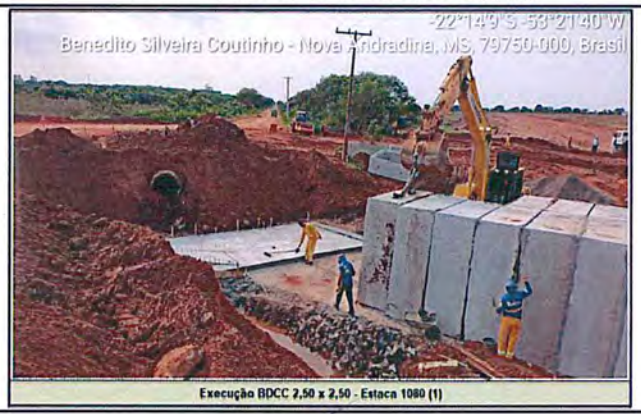

Execução BDCC 2,50 x 2,50 - Estaca 1080 (1).jpg

CÁSSIO RODRIGO PARRA PANSOLIN
Procurador
CPF: 012.184.659-06

Wener Wellington B. Iwauchi
Comissão de Fiscalização - Fiscal
CREA 13155 - MS

DATA 09 JUN. 2022 PROCESSO Nº 57/100355/20
F 6168 ASSINATURA

AGESUL
AGÊNCIA ESTADUAL DE GESTÃO DE EMPREENDIMENTOS DE MATO GROSSO DO SUL

RELATÓRIO FOTOGRÁFICO

GOVERNO DO ESTADO Mato Grosso do Sul

Processo: 57/100.355/2020	**Lote:** 7411	
Objeto da Medição: OBRA: PAVIMENTAÇÃO ASFÁLTICA DA RODOVIA MS-473, TRECHO: KM 18,800 - KM 41,564 (NOVA ANDRADINA), NUMA EXTENSÃO DE 22,800 KM.		
N° Medição: 17ª (Décima Sétima) - Medição Final	**Período de Referência:** 01/05/2022 a 31/05/2022 **Data da Medição: 01/06/2022**	**Contrato:** 214/2020



Execução BDCC 2,50 x 2,50 - Estaca 1080 (2).jpg



Execução CLPs BDTC 1500mm - Estaca 208 - 2ª reprogramação.jpg



Execução BDTC 1500mm Estaca 208 - 2ª reprogramação.jpg



Execução de hidrossemeadura - 50% restante pega de grama (1).jpg

CÁSSIO ROBRIGO PARRA PANSOLIN
Procurador
CPF: 022.184.659-06

Wener Wellington B. Iwauchi
Comissão de Fiscalização - Fiscal
CREA 13155 - MS

DATA 09 JUN. 2022 PROCESSO Nº 57/100355/20
F 6169 ASSINATURA

AGESUL
AGÊNCIA ESTADUAL DE GESTÃO DE EMPREENDIMENTOS DE MATO GROSSO DO SUL

RELATÓRIO FOTOGRÁFICO

GOVERNO DO ESTADO Mato Grosso do Sul

Processo: 57/100.355/2020	**Lote:** 7411	
Objeto da Medição: OBRA: PAVIMENTAÇÃO ASFÁLTICA DA RODOVIA MS-473, TRECHO: KM 18,800 - KM 41,564 (NOVA ANDRADINA), NUMA EXTENSÃO DE 22,800 KM.		
N° Medição: 17ª (Décima Sétima) - Medição Final	**Período de Referência:** 01/05/2022 a 31/05/2022 **Data da Medição: 01/06/2022**	**Contrato:** 214/2020



Execução de hidrossemeadura - 50% restante pega de grama (2)

Execução de hidrossemeadura - 50% restante pega de grama (2).jpg



Execução VPA 04 - Trecho 2ª reprogramação

Execução VPA 04 - Trecho 2ª reprogramação.jpg



MS-473 - PLACA DE OBRA

MS-473 - PLACA DE OBRA (1).jpg



MS-473 - PLACA DE OBRA

MS-473 - PLACA DE OBRA (2).jpg

CÁSSIO RODRIGO PARRA PANSOLIN
Procurador
CPF: 022.184.659-06

Wener Wellington B. Iwauchi
Comissão de Fiscalização - Fiscal
CREA 13155 - MS

DATA 09 JUN. 2022 PROCESSO Nº 57/100355/20

FL 6170 ASSINATURA

Governo do Estado de Mato Grosso do Sul

Nota de Empenho - NE

Nº do Documento: 2022NE000316 **Data de Emissão:** 20/01/2022

Unidade Gestora: 570201 - AGÊNCIA ESTADUAL DE GESTÃO DE EMPREENDIMENTOS

Nº do Processo: 571003552020

Credor: CONSTRUTORA TRIPOLO LTDA **CPF/CNPJ:** 04.879.275/0001-06

Endereço: FERNANDO CORRÊA DA COSTA, 3787 - JARDIM BELO HORIZONTE **UF:** MT

CEP: 78705600 **Cidade:** RONDONOPOLIS

Origem Material: 1 - ORIGEM NACIONAL

Evento:	Esfera:	UO:	Funcional Programática:
400091 - EMPENHO DA DESPESA.	10 - Orçamento Fiscal	57901 - FUNDO DE DESENVOLVIMENTO DO SISTEMA RODOVIÁRIO DO ESTADO DE MS	10.57901.26.782.2061.4311.0001 - Construrudo

Fonte:	Natureza de Despesa:	UG Responsável	Ref. Dispensa:
0241000000	449051	570901 - FUNDO DE DESENVOLVIMENTO DO SISTEMA RODOVIÁRIO DO ESTADO DE MS	Lei nº 8.666/93

Empenho Origem:	Acordo:	Licitação:	Modalidade:
	2 - CONTRATO	4 - CONCORRÊNCIA	3 - ESTIMATIVO

Número do Contrato:	Valor Total do Empenho:	Categoria do Empenho:
14312	6.198.007,01	1 - Normal

Seis Milhões Cento e Noventa e Oito Mil Sete Reais e Um centavo

Item de Despesa:

Natureza de Despesa: 44905104 - ESTRADAS
Valor Solicitado: 6.198.007,01

Jan.	Fev.	Mar.	Abr.	Mai.	Jun.	Jul.	Ago.	Set.	Out.	Nov.	Dez.
6.198.007,											

Descrição dos Itens:

Item	Unid. Medida	Especificação	Quantidade	Preço Unitário	Preço Total
1	Unidade	Obra de pavimentação asfáltica da Rodovia MS-473, trecho: km 18,800 – km 41,564 (Nova Andradina), numa extensão de 22,800 km, no município de Nova Andradina/MS.	1,00	6.198.007,01	6.198.007,01

Local: Campo Grande/MS **Total ou a transportar:** R$ 6.198.007,01

Observação:

Justificativa:

Data Entrega: **19/01/2022**

Responsável pela Emissão:	Responsável pela Impressão:	Ordenador de Despesa:
063.622.531-32	573.608.711-15	528.167.021-20
Jackson Teofilo Martinez de Medeiros	Redel Furtado Neres	EMERSON ANTONIO MARQUES PEREIRA

Identificador Único:

5f24ab0a-408a-4856-8f7b-f980ec6884af **25/04/2022 11:14**

Governo do Estado do Mato Grosso do Sul - MS
Secretaria de Fazenda - SEFAZ
Superintendência de Contabilidade Geral do Estado - SCGE
Ordem Bancária - OB

DATA 27 JUN. 2022 PROCESSO Nº 57/100355/20
FLS. 6200 ASSINATURA

Valores na escala de R$ 1,00

Nº do Documento: 2022OB06134

Data da Emissão: 14/06/2022
Data de Lançamento: 14/06/2022

Pagadora

UG/Gestão: 570201/57201
Unidade Gestora Emitente: AGÊNCIA ESTADUAL DE GESTÃO DE EMPREENDIMENTOS

Domicílio Bancário da Unidade Gestora:

Banco:	Nome do Banco:	Agência:	Nome da Agência:	Conta:
001	BANCO DO BRASIL S/A	25763	AGENCIA PANTANAL	410004

Favorecido

CNPJ/CPF/UG/IG: 04.879.275/0001-06 - CONSTRUTORA TRIPOLO LTDA

Domicílio Bancário da Favorecida:

Banco:	Nome do Banco:	Agência:	Nome da Agência:	Conta:
001	BANCO DO BRASIL S/A	42056	AG. MIGUEL SUTIL	243973

Finalidade: Pagamento da NF 128 referente a 15. medição (período de 01/03/2022 a 31/03/2022) - pavimentação asfáltica da rodovia MS 473, trecho:KM 18,800 - KM 41,564 (nova Andradina) processo 57/100.355/2020

Número do Processo: 57/100355/2020 **Número da PD:** 2022PD006325

Evento	Inscrição do Evento	Classificação	Fonte	Valor
PAGAMENTOS DE DESPESAS ORÇAMENTÁRIAS - 70.0.314	2022NE000316	44905104	0241000000	40.630,94

Situação:
PG - OB paga pelo Banco

Valor do Documento: 40.630,94

Governo do Estado do Mato Grosso do Sul - MS
Secretaria de Fazenda - SEFAZ
Superintendência de Contabilidade Geral do Estado - SCGE
Ordem Bancária - OB

DATA 27 JUN. 2022 PROCESSO Nº 57/100355/20
FLS. 620 ASSINATURA

Valores na escala de R$ 1,00

Nº do Documento: 2022OB06280

Data da Emissão: 21/06/2022
Data de Lançamento: 21/06/2022

Pagadora

UG/Gestão:	Unidade Gestora Emitente:
570201/57201	AGÊNCIA ESTADUAL DE GESTÃO DE EMPREENDIMENTOS

Domicílio Bancário da Unidade Gestora:

Banco:	Nome do Banco:	Agência:	Nome da Agência:	Conta:
001	BANCO DO BRASIL S/A	25763	AGENCIA PANTANAL	410004

Favorecido

CNPJ/CPF/UG/IG:
03.173.317/0001-18 - PREFEITURA MUNICIPAL DE NOVA ANDRADINA

Domicílio Bancário da Favorecida:

Banco:	Nome do Banco:	Agência:	Nome da Agência:	Conta:
001	BANCO DO BRASIL S/A	25763	AGENCIA PANTANAL	ISSFAT AUT

Pagamento com Código de Barras - Convenio

Código de Barras:
81640000008386228822022072000652047800000001

Número de Autenticação: FB1BD9B7A5DEEFA7
Data de Vencimento: 20/07/2022

Valor Nominal: 838,62
Valor Desconto Abatimento: 0,00
Valor Mora Juros: 0,00

Número de Referência: -
Mês/Ano de Competência: -
Valor Principal:

Finalidade: PAGAMENTO DE ISSQN NF 128 JUN/2022 CONST. TRIPOLO

Número do Processo: 57/100355/2020

Número da PD: 2022PD006361

Evento	Inscrição do Evento	Classificação	Fonte	Valor
PAGAMENTO DE RETENÇÕES (RT) DE LQ - 90.0.139	2022NE000316	44905104	0241000000	838,62

Situação:
PG - OB paga pelo Banco

Valor do Documento: 838,62

Governo do Estado do Mato Grosso do Sul - MS
Secretaria de Fazenda - SEFAZ
Superintendência de Contabilidade Geral do Estado - SCGE
Ordem Bancária - OB

DATA 27 JUN. 2022 PROCESSO Nº 57/100355/20
FLS. 6202 ASSINATURA

Valores na escala de R$ 1,00

Nº do Documento: 2022OB06281

Data da Emissão: 21/06/2022
Data de Lançamento: 21/06/2022

Pagadora

UG/Gestão: 570201/57201
Unidade Gestora Emitente: AGÊNCIA ESTADUAL DE GESTÃO DE EMPREENDIMENTOS

Domicílio Bancário da Unidade Gestora:

Banco:	Nome do Banco:	Agência:	Nome da Agência:	Conta:
001	BANCO DO BRASIL S/A	25763	AGENCIA PANTANAL	410004

Favorecido

CNPJ/CPF/UG/IG: 00.394.460/0058-87 - SECRETARIA DA RECEITA FEDERAL

Domicílio Bancário da Favorecida:

Banco:	Nome do Banco:	Agência:	Nome da Agência:	Conta:
001	BANCO DO BRASIL S/A	25763	AGENCIA PANTANAL	GPS AUT

Pagamento sem Código de Barras - GPS

Cód. da Receita do Tributo:	Cód. de Ident. do Tributo:	Valor Principal:	Valor da Multa:
2682		0,00	0,00
Número de Referência:	**Perc. sobre a Rec. Bruta Acum:**	**Atualização Monetária:**	**Valor de Outras Entidades:**
-	0	0,00	0,00
Valor Previsto Pag. do INSS:	**Valor dos Juros/Encargos:**	**Valor da Receita Bruta Acum.:**	
461,24	0,00	0,00	
Data de Pagamento	**Número de Autenticação:**	**Periodo de Apuração:**	**Mês/Ano de Competência:**
18/07/2022	7AEB6BBF8B8E2E3C		06/2022
Tipo Ident. do Contribuinte:	**Identificação do Contribuinte:**		
CEI	900055996277		

Finalidade: PAGAMENTO DE INSS NF 128 JUN/2022 CONST. TRIPOLO

Número do Processo: 57/100355/2020

Número da PD: 2022PD006362

Evento	Inscrição do Evento	Classificação	Fonte	Valor
PAGAMENTO DE RETENÇÕES (RT) DE LQ - 90.0.139	2022NE000316	44905104	0241000000	461,24

Situação:
PG - OB paga pelo Banco

Valor do Documento: 461,24

Governo do Estado do Mato Grosso do Sul - MS
Secretaria de Fazenda - SEFAZ
Superintendência de Contabilidade Geral do Estado - SCGE
Ordem Bancária - OB

DATA 7 JUN. 2022 PROCESSO Nº 57/100355/20

FLS. 6205 ASSINATURA

Valores na escala de R$ 1,00

Nº do Documento: 2022OB06135

Data da Emissão: 14/06/2022
Data de Lançamento: 14/06/2022

Pagadora

UG/Gestão: 570201/57201
Unidade Gestora Emitente: AGÊNCIA ESTADUAL DE GESTÃO DE EMPREENDIMENTOS

Domicílio Bancário da Unidade Gestora:

Banco:	Nome do Banco:	Agência:	Nome da Agência:	Conta:
001	BANCO DO BRASIL S/A	25763	AGENCIA PANTANAL	410004

Favorecido

CNPJ/CPF/UG/IG: 04.879.275/0001-06 - CONSTRUTORA TRIPOLO LTDA

Domicílio Bancário da Favorecida:

Banco:	Nome do Banco:	Agência:	Nome da Agência:	Conta:
001	BANCO DO BRASIL S/A	42056	AG. MIGUEL SUTIL	243973

Finalidade: Pagamento da NF 129 referente a 16. medição (período de 01/04/2022 a 30/04/2022) - pavimentação asfáltica da rodovia MS 473, trecho:KM 18,800 - KM 41,564 (nova Andradina) processo 57/100.355/2020

Número do Processo: 57/100355/2020 **Número da PD:** 2022PD006326

Evento	Inscrição do Evento	Classificação	Fonte	Valor
PAGAMENTOS DE DESPESAS ORÇAMENTÁRIAS - 70.0.314	2022NE000316	44905104	0241000000	187.177,01

Situação:
PG - OB paga pelo Banco

Valor do Documento: 187.177,01

Governo do Estado do Mato Grosso do Sul - MS
Secretaria de Fazenda - SEFAZ
Superintendência de Contabilidade Geral do Estado - SCGE
Ordem Bancária - OB

DATA 27 JUN. 2022 PROCESSO Nº 57/100355/20

FLS. 6206 ASSINATURA

Valores na escala de R$ 1,00

Nº do Documento: 2022OB06282

Data da Emissão: 21/06/2022
Data de Lançamento: 21/06/2022

Pagadora

UG/Gestão: 570201/57201
Unidade Gestora Emitente: AGÊNCIA ESTADUAL DE GESTÃO DE EMPREENDIMENTOS

Domicílio Bancário da Unidade Gestora:

Banco:	Nome do Banco:	Agência:	Nome da Agência:	Conta:
001	BANCO DO BRASIL S/A	25763	AGENCIA PANTANAL	410004

Favorecido

CNPJ/CPF/UG/IG:
03.173.317/0001-18 - PREFEITURA MUNICIPAL DE NOVA ANDRADINA

Domicílio Bancário da Favorecida:

Banco:	Nome do Banco:	Agência:	Nome da Agência:	Conta:
001	BANCO DO BRASIL S/A	25763	AGENCIA PANTANAL	ISSFAT AUT

Pagamento com Código de Barras - Convenio

Código de Barras:
81670000038633028822022072000652046300000001

Número de Autenticação: 9EC2296C4D073452
Data de Vencimento: 20/07/2022

Valor Nominal: 3.863,30
Valor Desconto Abatimento: 0,00
Valor Mora Juros: 0,00

Número de Referência: -
Mês/Ano de Competência: -
Valor Principal:

Finalidade: PAGAMENTO DE ISSQN NF 129 JUN/2022 CONST. TRIPOLO

Número do Processo: 57/100355/2020

Número da PD: 2022PD006363

Evento	Inscrição do Evento	Classificação	Fonte	Valor
PAGAMENTO DE RETENÇÕES (RT) DE LQ - 90.0.139	2022NE000316	44905104	0241000000	3.863,30

Situação:
PG - OB paga pelo Banco

Valor do Documento: 3.863,30

Governo do Estado do Mato Grosso do Sul - MS
Secretaria de Fazenda - SEFAZ
Superintendência de Contabilidade Geral do Estado - SCGE
Ordem Bancária - OB

DATA 27/junho/22 PROCESSO Nº 57/100355/20

FLS. 6207 ASSINATURA

Valores na escala de R$ 1,00

Nº do Documento: 2022OB06283

Data da Emissão: 21/06/2022
Data de Lançamento: 21/06/2022

Pagadora

UG/Gestão: 570201/57201
Unidade Gestora Emitente: AGÊNCIA ESTADUAL DE GESTÃO DE EMPREENDIMENTOS

Domicílio Bancário da Unidade Gestora:

Banco:	Nome do Banco:	Agência:	Nome da Agência:	Conta:
001	BANCO DO BRASIL S/A	25763	AGENCIA PANTANAL	410004

Favorecido

CNPJ/CPF/UG/IG: 00.394.460/0058-87 - SECRETARIA DA RECEITA FEDERAL

Domicílio Bancário da Favorecida:

Banco:	Nome do Banco:	Agência:	Nome da Agência:	Conta:
001	BANCO DO BRASIL S/A	25763	AGENCIA PANTANAL	GPS AUT

Pagamento sem Código de Barras - GPS

Cód. da Receita do Tributo:	Cód. de Ident. do Tributo:	Valor Principal:	Valor da Multa:
2682		0,00	0,00
Número de Referência:	**Perc. sobre a Rec. Bruta Acum:**	**Atualização Monetária:**	**Valor de Outras Entidades:**
-	0	0,00	0,00
Valor Previsto Pag. do INSS:	**Valor dos Juros/Encargos:**	**Valor da Receita Bruta Acum.:**	
2.124,82	0,00	0,00	
Data de Pagamento	**Número de Autenticação:**	**Periodo de Apuração:**	**Mês/Ano de Competência:**
18/07/2022	5A27F4B12A512C9E		06/2022
Tipo Ident. do Contribuinte:	**Identificação do Contribuinte:**		
CEI	900055996277		

Finalidade: PAGAMENTO DE INSS NF 129 JUN/2022 CONST. TRIPOLO

Número do Processo: 57/100355/2020

Número da PD: 2022PD006364

Evento	Inscrição do Evento	Classificação	Fonte	Valor
PAGAMENTO DE RETENÇÕES (RT) DE LQ - 90.0.139	2022NE000316	44905104	0241000000	2.124,82

Situação:
- OB paga pelo Banco

Valor do Documento: 2.124,82

Governo do Estado do Mato Grosso do Sul - MS
Secretaria de Fazenda - SEFAZ
Superintendência de Contabilidade Geral do Estado - SCGE
Ordem Bancária - OB

DATA 27 JUN. 2022 PROCESSO Nº 57/100355/20

FLS. 6250 ASSINATURA

Valores na escala de R$ 1,00

Nº do Documento: 2022OB06136

Data da Emissão: 14/06/2022
Data de Lançamento: 14/06/2022

Pagadora

UG/Gestão: 570201/57201
Unidade Gestora Emitente: AGÊNCIA ESTADUAL DE GESTÃO DE EMPREENDIMENTOS

Domicílio Bancário da Unidade Gestora:

Banco:	Nome do Banco:	Agência:	Nome da Agência:	Conta:
001	BANCO DO BRASIL S/A	25763	AGENCIA PANTANAL	410004

Favorecido

CNPJ/CPF/UG/IG:
04.879.275/0001-06 - CONSTRUTORA TRIPOLO LTDA

Domicílio Bancário da Favorecida:

Banco:	Nome do Banco:	Agência:	Nome da Agência:	Conta:
001	BANCO DO BRASIL S/A	42056	AG. MIGUEL SUTIL	243973

Finalidade: Pagamento da NF 133 referente a 17. medição (período de 01/05/2022 a 31/05/2022) - pavimentação asfáltica da rodovia MS 473, trecho:KM 18,800 - KM 41,564 (nova Andradina) processo 57/100.355/2020

Número do Processo: 57/100355/2020 **Número da PD:** 2022PD006327

Evento	Inscrição do Evento	Classificação	Fonte	Valor
PAGAMENTOS DE DESPESAS ORÇAMENTÁRIAS - 70.0.314	2022NE000316	44905104	0241000000	1.677.502,54

Situação:
PG - OB paga pelo Banco

Valor do Documento: 1.677.502,54

Governo do Estado do Mato Grosso do Sul - MS
Secretaria de Fazenda - SEFAZ
Superintendência de Contabilidade Geral do Estado - SCGE
Ordem Bancária - OB

DATA 27/Jun/22 PROCESSO Nº 57/100355/20

FLS. 6233 ASSINATURA

Valores na escala de R$ 1,00

Nº do Documento: 2022OB06287

Data da Emissão: 21/06/2022
Data de Lançamento: 21/06/2022

Pagadora

UG/Gestão: 570201/57201
Unidade Gestora Emitente: AGÊNCIA ESTADUAL DE GESTÃO DE EMPREENDIMENTOS

Domicílio Bancário da Unidade Gestora:

Banco:	Nome do Banco:	Agência:	Nome da Agência:	Conta:
001	BANCO DO BRASIL S/A	25763	AGENCIA PANTANAL	410004

Favorecido

CNPJ/CPF/UG/IG:
03.173.317/0001-18 - PREFEITURA MUNICIPAL DE NOVA ANDRADINA

Domicílio Bancário da Favorecida:

Banco:	Nome do Banco:	Agência:	Nome da Agência:	Conta:
001	BANCO DO BRASIL S/A	25763	AGENCIA PANTANAL	ISSFAT AUT

Pagamento com Código de Barras - Convenio

Código de Barras:
81670000346233828822022072000652051300000001

Número de Autenticação: 80D90AB55E4E2631
Data de Vencimento: 20/07/2022

Valor Nominal: 34.623,38
Valor Desconto Abatimento: 0,00
Valor Mora Juros: 0,00

Número de Referência: -
Mês/Ano de Competência: -
Valor Principal:

Finalidade: PAGAMENTO DE ISSQN NF 133 JUN/2022 CONST. TRIPOLO

Número do Processo: 57/100355/2020
Número da PD: 2022PD006369

Evento	Inscrição do Evento	Classificação	Fonte	Valor
PAGAMENTO DE RETENÇÕES (RT) DE LQ - 90.0.139	2022NE000316	44905104	0241000000	34.623,38

Situação:
PG - OB paga pelo Banco

Valor do Documento: 34.623,38

Governo do Estado do Mato Grosso do Sul - MS
Secretaria de Fazenda - SEFAZ
Superintendência de Contabilidade Geral do Estado - SCGE
Ordem Bancária - OB

DATA 27 JUN. 2022 PROCESSO Nº 57/100355/20
FLS. 6253 ASSINATURA

Valores na escala de R$ 1,00

Nº do Documento: 2022OB06285

Data da Emissão: 21/06/2022
Data de Lançamento: 21/06/2022

Pagadora

UG/Gestão: 570201/57201
Unidade Gestora Emitente: AGÊNCIA ESTADUAL DE GESTÃO DE EMPREENDIMENTOS

Domicílio Bancário da Unidade Gestora:

Banco:	Nome do Banco:	Agência:	Nome da Agência:	Conta:
001	BANCO DO BRASIL S/A	25763	AGENCIA PANTANAL	410004

Favorecido

CNPJ/CPF/UG/IG: 00.394.460/0058-87 - SECRETARIA DA RECEITA FEDERAL

Domicílio Bancário da Favorecida:

Banco:	Nome do Banco:	Agência:	Nome da Agência:	Conta:
001	BANCO DO BRASIL S/A	25763	AGENCIA PANTANAL	GPS AUT

Pagamento sem Código de Barras - GPS

Cód. da Receita do Tributo:	Cód. de Ident. do Tributo:	Valor Principal:	Valor da Multa:
2682		0,00	0,00
Número de Referência:	**Perc. sobre a Rec. Bruta Acum:**	**Atualização Monetária:**	**Valor de Outras Entidades:**
-	0	0,00	0,00
Valor Previsto Pag. do INSS:	**Valor dos Juros/Encargos:**	**Valor da Receita Bruta Acum.:**	
19.042,86	0,00	0,00	
Data de Pagamento	**Número de Autenticação:**	**Periodo de Apuração:**	**Mês/Ano de Competência:**
18/07/2022	DEAF621306BA125A		06/2022
Tipo Ident. do Contribuinte:	**Identificação do Contribuinte:**		
CEI	900055996277		

Finalidade: PAGAMENTO DE INSS NE 133 JUN/2022 CONST. TRIPOLO

Número do Processo: 57/100355/2020

Número da PD: 2022PD006367

Evento	Inscrição do Evento	Classificação	Fonte	Valor
PAGAMENTO DE RETENÇÕES (RT) DE LQ - 90.0.139	2022NE000316	44905104	0241000000	19.042,86

Situação:
- OB paga pelo Banco

Valor do Documento: 19.042,86

PREFEITURA MUNICIPAL DE RONDONÓPOLIS
SECRETARIA MUNICIPAL DE RECEITA
AVENIDA DUQUE DE CAXIAS, 1000, TÉRREO, VILA AURORA I
Telefones: (66) 3411-3500
CNPJ: 03.347.101/0001-21

Número da Nota Fiscal de Serviço
Série Eletrônica
202200000000128

PROCESSO 57/100.355/2022 FOLHA 0 3 5 5 ASSINATURA

Dados do Prestador

CONSTRUTORA TRIPOLO LTDA
CONSTRUTORA TRIPOLO LTDA

CPF/CNPJ: 04.879.275/0001-06 **Inscrição Municipal:** 1438108 **Inscrição Estadual:** 132063425

End.: RUA FERNANDO CORREA DA COSTA, Nº 3787, JD. BELO HORIZONTE **Complemento:** SALA B
Cidade: RONDONÓPOLIS - MT **Telefone:** 6634268495 **Email:** ENGENHARIA@TRIPOLO.COM.BR

Identificação da Nota Fiscal Eletrônica

Natureza da Operação	Data e Hora de Emissão da NFS-e	Código de Autenticidade
TRIBUTADO FORA DO MUNICIPIO	07/06/2022 14:38	IF9RSLCVG
Número do RPS	Data de Emissão da Nota Fiscal	Série da Nota Fiscal

Dados do Tomador de Serviço

CNPJ/CPF	Inscrição Estadual	Inscrição Municipal	Razão Social
15.457.856/0001-68			AGENCIA ESTADUAL DE GESTAO DE EMPREENDIMENT

Endereço	Número	Complemento	Bairro
AV DESEMBARGADOR JOSE NUNES DA	S/N	BLOCO 14	JD. VERANEIO

CEP	Cidade	UF	Telefone	Email
79.031-310	CAMPO GRANDE	MS	6733185331	saravi211@hotmail.com

Descrição dos Serviços

VALOR REF. 15ª MEDIÇÃO DOS SERVIÇOS REALIZADO COM FORNECIMENTO DE MATERIAL NO PERÍODO 01/03/2022 A 31/03/2022 CNO NÚMERO DA MATRÍCULA: 90.005.59962/77 PAVIMENTAÇÃO ASFÁLTICA DA RODOVIA MS-473, TRECHO: KM 18,800 - KM 41,564 (NOVA ANDRADINA), NUMA EXTENSÃO DE 22,800 KM, SERVIÇO PRESTADO NO MUNICÍPIO DE NOVA ANDRADINA/MS - CONF. CONTRATO 214/2020 – EDITAL DE CONCORRÊNCIA 017/2020 - PROCESSO: 57/100.355/2020 DLO/AGESUL - B.DE CALCULO INSS EM 10% - 4.193,08 INSS RETIDO 461,24 - B. DE CALCULO ISSQN 41.930,80 - ISSQN RETIDO 838,62 TRIBUTAÇÃO DO ISSQN A 2.00% SOBRE O VALOR TOTAL DA NOTA CONFORME LEI COMPLEMENTAR NO 172 DE 05/11/2014 – ART. 2º E DECRETO NO 1554 DE 13/11/2014 - (AGESUL FARÁ O PAGAMENTO O ISSQN PARA O MUNICIPIO DE NOVA ANDRADINA/MS).

VALOR TOTAL DA NFS-e: R$ 41.930,80

Imposto Sobre Serviços de Qualquer Natureza - ISSQN

Atividade do Município	Alíquota	Item 116/2003	CNAE
07.02 - Execução, por administração, empreitada ou subempreitada, de obras de construção civil, hidráulica ou elétrica e de outras obras semelhantes, inclusive sondagem, perfuração de poços, escavação, drenagem e irrigação, terraplanagem, pavimentação, concretagem (...)	2,00	07	4211-1/01

Valor Total dos Serviços	R$	41.930,80
Base de Cálculo	R$	41.930,80
Desconto Incondicionado	R$	0,00
Desconto Condicionado	R$	0,00
Deduções (Material)	R$	0,00
Deduções Base de Cálculo	R$	0,00
ISSQN Devido	R$	0,00
ISSQN Retido		SIM

Retenções na Fonte

PIS	COFINS	INSS	IRRF	CSLL	Outras Retenções	ISSQN
0,00	0,00	461,24	0,00	0,00	0,00	838,62

Valor líquido da Nota Fiscal 40.630,94

Informações Complementares

ISS de responsabilidade do : Tomador de serviço / Serviço tributado fora do município: NOVA ANDRADINA-MS / Data do vencimento do ISS desta NFSE: 15/07/2022 / Operação com retenção de ISS por Substituição Tributária. / NFS-e emitida em conformidade com a Lei Municipal nº 5616/2008 e Decreto Municipal 9036/2019.Procon Rondonópolis: Rua Barão do Rio Branco, 2102 - Jardim Guanabara - Rondonópolis - Fone (66) 3411-5296/5297.

Gerado Por: CONSTRUTORA TRIPOLO LTDA Impresso Por:

Protocolo de entrega de Nota Fiscal Eletrônica

Natureza da Operação	Data e Hora de Emissão da NFS-e	Código de Autenticidade
TRIBUTADO FORA DO MUNICIPIO	07/06/2022	IF9RSLCVG

Número da Nota Fiscal de Serviço
Série Eletrônica
202200000000128

Recebi(emos) de CONSTRUTORA TRIPOLO LTDA 04.879.275/0001-06,Todos o(s) serviço(s) relacionados nesta Nota Fiscal de Serviço Eletrônica
A autenticidade deste documento poderá ser realizada pelo endereço https://intranet.rondonopolis.mt.gov.br/tributario_rondonopolis/servlet/portal_serv_servico?9,60

____/____/____ Data

Nome e Número do CPF do Tomador

Instruções: Imprima em impressora jato de tinta (ink jet) ou laser em qualidade normal ou alta. Não use modo econômico.
Por favor, configure as margens esquerda e direita para 17mm . Utilize folha A4 (210 x 291 mm) ou Carta (216 x 279 mm).
Corte na linha indicada. Não rasure, risque fure ou dobre a região onde se encontra o código de barras.

PROCESSO Nº 57/10 03 55/20 ASSINATURA

DATA 09 JUL 2022

6178

Data: 07/06/2022

ESTADO DO MATO GROSSO DO SUL
PREFEITURA MUNICIPAL DE NOVA ANDRADINA
Guia de Pagamento

RECIBO DO SACADO

81640000008-8 38622882202-2 20720006520-0 47800000001-6

LOCAL DE PAGAMENTO Pagável Somente Banco do Brasil, Caixa Economica, Bradesco e Santander					DATA DE VENCIMENTO 20/07/2022
CEDENTE PREFEITURA MUNICIPAL DE NOVA ANDRADINA				CPF/CNPJ 03.173.317/0001-18	AGÊNCIA / CÓDIGO DO CEDENTE 788 / 16510-7
DATA DO DOCUMENTO 07/06/2022	Nº DO DOCUMENTO 6520478	ESPÉCIE DO DOCUMENTO Carnê	ACEITE Não	DATA DO PROCESSAMENTO 07/06/2022	NOSSO NÚMERO 006520478
COMPETÊNCIA Junho/2022		CARTEIRA 999	MOEDA Real	BASE DE CÁLCULO 41.930,80	(=) VALOR DO DOCUMENTO 838,62
INSTRUÇÕES (TEXTO DE RESPONSABILIDADE DO CEDENTE) **VENCIMENTO ORIGINAL:** 20/07/2022 VALOR DO IMPOSTO 838,62 SALDO UTILIZADO					(-) DESCONTOS / ABATIMENTOS (+) CORREÇÃO 0,00 (+) JUROS 0,00 (+) MULTA 0,00
ATIVIDADE PRINCIPAL Execucao, por administracao, empreitada ou subempreitada, de obras de construcao civil, hidraulica ou eletrica e de outras obras semelhantes, inclusive sondagem, perfuracao de pocos, escavacao, drenagem e					(=) VALOR COBRADO 838,62
SACADO CONSTRUTORA TRIPOLO LTDA Rua Fernando Corrêa da Costa, 3787 Jardim Belo Horizonte CEP: 78705-600				CPF/CNPJ: 04.879.275/0001-06 Rondonópolis - MT	NOTAS FISCAIS DE SERVIÇO 202200000000128

AUTENTICAÇÃO MECÂNICA

FICHA DE COMPENSAÇÃO

81640000008-8 38622882202-2 20720006520-0 47800000001-6

LOCAL DE PAGAMENTO Pagável Somente Banco do Brasil, Caixa Economica, Bradesco e Santander					DATA DE VENCIMENTO 20/07/2022
CEDENTE PREFEITURA MUNICIPAL DE NOVA ANDRADINA				CPF/CNPJ 03.173.317/0001-18	AGÊNCIA / CÓDIGO DO CEDENTE 788 / 16510-7
DATA DO DOCUMENTO 07/06/2022	Nº DO DOCUMENTO 6520478	ESPÉCIE DO DOCUMENTO Carnê	ACEITE Não	DATA DO PROCESSAMENTO 07/06/2022	NOSSO NÚMERO 006520478
COMPETÊNCIA Junho/2022		CARTEIRA 999	MOEDA Real	BASE DE CÁLCULO 41.930,80	(=) VALOR DO DOCUMENTO 838,62
INSTRUÇÕES (TEXTO DE RESPONSABILIDADE DO CEDENTE) **VENCIMENTO ORIGINAL:** 20/07/2022 VALOR DO IMPOSTO 838,62 SALDO UTILIZADO					(-) DESCONTOS / ABATIMENTOS (+) CORREÇÃO 0,00 (+) JUROS 0,00 (+) MULTA 0,00
ATIVIDADE PRINCIPAL Execucao, por administracao, empreitada ou subempreitada, de obras de construcao civil, hidraulica ou eletrica e de outras obras semelhantes, inclusive sondagem, perfuracao de pocos, escavacao, drenagem e					(=) VALOR COBRADO 838,62
SACADO CONSTRUTORA TRIPOLO LTDA Rua Fernando Corrêa da Costa, 3787 Jardim Belo Horizonte CEP: 78705-600				CPF/CNPJ: 04.879.275/0001-06 Rondonópolis - MT	NOTAS FISCAIS DE SERVIÇO 202200000000128

AUTENTICAÇÃO MECÂNICA

COMPROVANTE DE RETENÇÃO

PROCESSO Nº 57/100.355/2020 ASSINATURA 6179

Dados do Prestador

CONSTRUTORA TRIPOLO LTDA
CONSTRUTORA TRIPOLO LTDA

CPF/CNPJ: 04.879.275/0001-06 **Inscrição Municipal:** 1438108 **Inscrição Estadual:** 132063425

End.: RUA FERNANDO CORREA DA COSTA, Nº 3787, JD. BELO HORIZONTE **Complemento:** SALA B
Cidade: RONDONÓPOLIS - MT **Telefone:** 6634268495 **Email:** ENGENHARIA@TRIPOLO.COM.BR

Identificação da Nota Fiscal Eletrônica

Natureza da Operação	Data e Hora de Emissão da NFS-e	Código de Autenticidade
TRIBUTADO FORA DO MUNICIPIO	07/06/2022 14:38	IF9RSLCVG
Número do RPS	Data de Emissão da Nota Fiscal	Série da Nota Fiscal

DATA 07/06/2022 F.

Dados do Tomador de Serviço

CNPJ/CPF	Inscrição Estadual	Inscrição Municipal	Razão Social
15.457.856/0001-68			AGENCIA ESTADUAL DE GESTAO DE EMPREENDIMENT

Endereço	Número	Complemento	Bairro
AV DESEMBARGADOR JOSE NUNES DA	S/N	BLOCO 14	JD. VERANEIO

CEP	Cidade	UF	Telefone	Email
79.031-310	CAMPO GRANDE	MS	6733185331	saravi211@hotmail.com

Declaro para os devidos fins, que na condição de Substituto Tributário procedi com a retenção na fonte dos tributos abaixo relacionados, do prestador de serviço acima identificado.

Imposto Sobre Serviços de Qualquer Natureza - ISSQN

Atividade do Município	Alíquota	Item 116/2003	CNAE
07.02 - Execução, por administração, empreitada ou subempreitada, de obras de construção civil, hidráulica ou elétrica e de outras obras semelhantes, inclusive sondagem, perfuração de poços, escavação, drenagem e irrigação, terraplanagem, pavimentação, concretagem (...)	2,00	07	4211-1/01

Valor Total dos Serviços	R$	41.930,80
Base de Cálculo	R$	41.930,80
Desconto Incondicionado	R$	0,00
Desconto Condicionado	R$	0,00
Deduções (Material)	R$	0,00
Deduções Base de Cálculo	R$	0,00
ISSQN Devido	R$	0,00
ISSQN Retido		SIM

Retenções na Fonte

PIS	COFINS	INSS	IRRF	CSLL	Outras Retenções	ISSQN
0,00	0,00	461,24	0,00	0,00	0,00	838,62

Valor líquido da Nota Fiscal 40.630,94

Descrição dos Serviços

VALOR REF. 15ª MEDIÇÃO DOS SERVIÇOS REALIZADO COM FORNECIMENTO DE MATERIAL NO PERÍODO 01/03/2022 A 31/03/2022 CNO NÚMERO DA MATRÍCULA: 90.005.59962/77 PAVIMENTAÇÃO ASFÁLTICA DA RODOVIA MS-473, TRECHO: KM 18,800 - KM 41,564 (NOVA ANDRADINA), NUMA EXTENSÃO DE 22,800 KM, SERVIÇO PRESTADO NO MUNICÍPIO DE NOVA ANDRADINA/MS - CONF. CONTRATO 214/2020 – EDITAL DE CONCORRÊNCIA 017/2020 - PROCESSO: 57/100.355/2020 DLO/AGESUL - B.DE CALCULO INSS EM 10% - 4.193,08 INSS RETIDO 461,24 - B. DE CALCULO ISSQN 41.930,80 - ISSQN RETIDO 838,62 TRIBUTAÇÃO DO ISSQN A 2.00% SOBRE O VALOR TOTAL DA NOTA CONFORME LEI COMPLEMENTAR NO 172 DE 05/11/2014 – ART. 2º E DECRETO NO 1554 DE 13/11/2014 - (AGESUL FARÁ O PAGAMENTO O ISSQN PARA O MUNICIPIO DE NOVA ANDRADINA/MS).

VALOR TOTAL DA NFS-e: R$ 41.930,80

Gerado Por: CONSTRUTORA TRIPOLO LTDA Impresso Por:

Protocolo de entrega de Nota Fiscal Eletrônica

Natureza da Operação	Data e Hora de Emissão da NFS-e	Código de Autenticidade	Número da Nota Fiscal de Serviço Eletrônica
TRIBUTADO FORA DO MUNICIPIO	07/06/2022	IF9RSLCVG	202200000000128

Recebi(emos) de CONSTRUTORA TRIPOLO LTDA 04.879.275/0001-06,Todos o(s) serviço(s) relacionados nesta Nota Fiscal de Serviço Eletrônica

A autenticidade deste documento poderá ser realizada pelo endereço https://intranet.rondonopolis.mt.gov.br/tributario_rondonopolis/servlet/portal_serv_servico?9,60

/ /
Data

Nome e Número do CPF do Tomador

PREFEITURA MUNICIPAL DE RONDONÓPOLIS
SECRETARIA MUNICIPAL DE RECEITA
AVENIDA DUQUE DE CAXIAS, 1000, TÉRREO, VILA AURORA I
Telefones: (66) 3411-3500
CNPJ: 03.347.101/0001-21

Número da Nota Fiscal de Serviço
Série Eletrônica
202200000000129

PROCESSO Nº 57/100.355/2020 - 5 JUN. 2022 - ASSINATURA - DATA - G180

Dados do Prestador

CONSTRUTORA TRIPOLO LTDA
CONSTRUTORA TRIPOLO LTDA
CPF/CNPJ: 04.879.275/0001-06 **Inscrição Municipal:** 1438108 **Inscrição Estadual:** 132063425
End.: RUA FERNANDO CORREA DA COSTA, Nº 3787, JD. BELO HORIZONTE **Complemento:** SALA B
Cidade: RONDONÓPOLIS - MT **Telefone:** 6634268495 **Email:** ENGENHARIA@TRIPOLO.COM.BR

Identificação da Nota Fiscal Eletrônica

Natureza da Operação	Data e Hora de Emissão da NFS-e	Código de Autenticidade
TRIBUTADO FORA DO MUNICIPIO	07/06/2022 13:43	FUDH1B922
Número do RPS	Data de Emissão da Nota Fiscal	Série da Nota Fiscal

Dados do Tomador de Serviço

CNPJ/CPF	Inscrição Estadual	Inscrição Municipal	Razão Social
15.457.856/0001-68			AGENCIA ESTADUAL DE GESTAO DE EMPREENDIMENT

Endereço	Número	Complemento	Bairro
AV DESEMBARGADOR JOSE NUNES DA	S/N	BLOCO 14	JD. VERANEIO

CEP	Cidade	UF	Telefone	Email
79.031-310	CAMPO GRANDE	MS	6733185331	saravi211@hotmail.com

Descrição dos Serviços

VALOR REF. 16º MEDIÇÃO DOS SERVIÇOS REALIZADO COM FORNECIMENTO DE MATERIAL NO PERÍODO 01/04/2022 A 30/04/2022 - CNO NÚMERO DA MATRÍCULA: 90.005.59962/77 PAVIMENTAÇÃO ASFÁLTICA DA RODOVIA MS-473, TRECHO: KM 18,800 - KM 41,564 (NOVA ANDRADINA), NUMA EXTENSÃO DE 22,800 KM, SERVIÇO PRESTADO NO MUNICÍPIO DE NOVA ANDRADINA/MS - CONF. CONTRATO 214/2020 – EDITAL DE CONCORRÊNCIA 017/2020 - PROCESSO: 57/100.355/2020 DLO/AGESUL - B.DE CALCULO INSS EM 10% - 19.316,51, INSS RETIDO 2.124,82 - B. DE CALCULO ISSQN 193.165,13 - ISSQN RETIDO 3.863,30, TRIBUTAÇÃO DO ISSQN A 2.00% SOBRE O VALOR TOTAL DA NOTA CONFORME LEI COMPLEMENTAR NO 172 DE 05/11/2014 – ART. 2O E DECRETO NO 1554 DE 13/11/2014 - (AGESUL FARÁ O PAGAMENTO O ISSQN PARA O MUNICIPIO DE NOVA ANDRADINA/MS).

VALOR TOTAL DA NFS-e: R$ 193.165,13

Imposto Sobre Serviços de Qualquer Natureza - ISSQN

Atividade do Município	Alíquota	Item 116/2003	CNAE
07.02 - Execução, por administração, empreitada ou subempreitada, de obras de construção civil, hidráulica ou elétrica e de outras obras semelhantes, inclusive sondagem, perfuração de poços, escavação, drenagem e irrigação, terraplanagem, pavimentação, concretagem (...)	2,00	07	4211-1/01

Valor Total dos Serviços	R$	193.165,13
Base de Cálculo	R$	193.165,13
Desconto Incondicionado	R$	0,00
Desconto Condicionado	R$	0,00
Deduções (Material)	R$	0,00
Deduções Base de Cálculo	R$	0,00
ISSQN Devido	R$	0,00
ISSQN Retido		SIM

Retenções na Fonte

PIS	COFINS	INSS	IRRF	CSLL	Outras Retenções	ISSQN
0,00	0,00	2.124,82	0,00	0,00	0,00	3.863,30

Valor líquido da Nota Fiscal 187.177,01

Informações Complementares

ISS de responsabilidade do : Tomador de serviço / Serviço tributado fora do município: NOVA ANDRADINA-MS / Data do vencimento do ISS desta NFSE: 15/07/2022 / Operação com retenção de ISS por Substituição Tributária. / NFS-e emitida em conformidade com a Lei Municipal nº 5616/2008 e Decreto Municipal 9036/2019.Procon Rondonópolis: Rua Barão do Rio Branco, 2102 - Jardim Guanabara - Rondonópolis - Fone (66) 3411-5296/5297.

Gerado Por: CONSTRUTORA TRIPOLO LTDA Impresso Por:

Protocolo de entrega de Nota Fiscal Eletrônica

Natureza da Operação	Data e Hora de Emissão da NFS-e	Código de Autenticidade
TRIBUTADO FORA DO MUNICIPIO	07/06/2022	FUDH1B922

Número da Nota Fiscal de Serviço
Série Eletrônica
202200000000129

Recebi(emos) de CONSTRUTORA TRIPOLO LTDA 04.879.275/0001-06,Todos o(s) serviço(s) relacionados nesta Nota Fiscal de Serviço Eletrônica
A autenticidade deste documento poderá ser realizada pelo endereço https://intranet.rondonopolis.mt.gov.br/tributario_rondonopolis/servlet/portal_serv_servico?9,60

____/____/____ Data

Nome e Número do CPF do Tomador

Instruções: Imprima em impressora jato de tinta (ink jet) ou laser em qualidade normal ou alta. Não use modo econômico.
Por favor, configure as margens esquerda e direita para 17mm . Utilize folha A4 (210 x 291 mm) ou Carta (216 x 279 mm).
Corte na linha indicada. Não rasure, risque fure ou dobre a região onde se encontra o código de barras.

PROCESSO Nº 0 3 5 5 / 2 0 ASSINATURA

Data: 07/06/2022

ESTADO DO MATO GROSSO DO SUL
PREFEITURA MUNICIPAL DE NOVA ANDRADINA
Guia de Pagamento

RECIBO DO SACADO

81670000038-2 63302882202-9 20720006520-0 46300000001-8

LOCAL DE PAGAMENTO Pagável Somente Banco do Brasil, Caixa Economica, Bradesco e Santander					DATA DE VENCIMENTO 20/07/2022
CEDENTE PREFEITURA MUNICIPAL DE NOVA ANDRADINA				CPF/CNPJ 03.173.317/0001-18	AGÊNCIA / CÓDIGO DO CEDENTE 788 / 16510-7
DATA DO DOCUMENTO 07/06/2022	Nº DO DOCUMENTO 6520463	ESPÉCIE DO DOCUMENTO Carnê	ACEITE Não	DATA DO PROCESSAMENTO 07/06/2022	NOSSO NÚMERO 006520463
COMPETÊNCIA Junho/2022		CARTEIRA 999	MOEDA Real	BASE DE CÁLCULO 193.165,13	(=) VALOR DO DOCUMENTO 3.863,30
INSTRUÇÕES (TEXTO DE RESPONSABILIDADE DO CEDENTE) **VENCIMENTO ORIGINAL:** 20/07/2022 VALOR DO IMPOSTO 3.863,30 SALDO UTILIZADO					(-) DESCONTOS / ABATIMENTOS (+) CORREÇÃO 0,00 (+) JUROS 0,00 (+) MULTA 0,00
ATIVIDADE PRINCIPAL Execucao, por administracao, empreitada ou subempreitada, de obras de construcao civil, hidraulica ou eletrica e de outras obras semelhantes, inclusive sondagem, perfuracao de pocos, escavacao, drenagem e					(=) VALOR COBRADO 3.863,30
SACADO CONSTRUTORA TRIPOLO LTDA Rua Fernando Corrêa da Costa, 3787 Jardim Belo Horizonte CEP: 78705-600				CPF/CNPJ: 04.879.275/0001-06 Rondonópolis - MT	NOTAS FISCAIS DE SERVIÇO 202200000000129

AUTENTICAÇÃO MECÂNICA

FICHA DE COMPENSAÇÃO

81670000038-2 63302882202-9 20720006520-0 46300000001-8

LOCAL DE PAGAMENTO Pagável Somente Banco do Brasil, Caixa Economica, Bradesco e Santander					DATA DE VENCIMENTO 20/07/2022
CEDENTE PREFEITURA MUNICIPAL DE NOVA ANDRADINA				CPF/CNPJ 03.173.317/0001-18	AGÊNCIA / CÓDIGO DO CEDENTE 788 / 16510-7
DATA DO DOCUMENTO 07/06/2022	Nº DO DOCUMENTO 6520463	ESPÉCIE DO DOCUMENTO Carnê	ACEITE Não	DATA DO PROCESSAMENTO 07/06/2022	NOSSO NÚMERO 006520463
COMPETÊNCIA Junho/2022		CARTEIRA 999	MOEDA Real	BASE DE CÁLCULO 193.165,13	(=) VALOR DO DOCUMENTO 3.863,30
INSTRUÇÕES (TEXTO DE RESPONSABILIDADE DO CEDENTE) **VENCIMENTO ORIGINAL:** 20/07/2022 VALOR DO IMPOSTO 3.863,30 SALDO UTILIZADO					(-) DESCONTOS / ABATIMENTOS (+) CORREÇÃO 0,00 (+) JUROS 0,00 (+) MULTA 0,00
ATIVIDADE PRINCIPAL Execucao, por administracao, empreitada ou subempreitada, de obras de construcao civil, hidraulica ou eletrica e de outras obras semelhantes, inclusive sondagem, perfuracao de pocos, escavacao, drenagem e					(=) VALOR COBRADO 3.863,30
SACADO CONSTRUTORA TRIPOLO LTDA Rua Fernando Corrêa da Costa, 3787 Jardim Belo Horizonte CEP: 78705-600				CPF/CNPJ: 04.879.275/0001-06 Rondonópolis - MT	NOTAS FISCAIS DE SERVIÇO 202200000000129

AUTENTICAÇÃO MECÂNICA

COMPROVANTE DE RETENÇÃO

PROCESSO Nº 57/10 03 55/20 ASSINATURA
DATA JUN. 2022 G182

Dados do Prestador

CONSTRUTORA TRIPOLO LTDA
CONSTRUTORA TRIPOLO LTDA

CPF/CNPJ: 04.879.275/0001-06 **Inscrição Municipal:** 1438108 **Inscrição Estadual:** 132063425

End.: RUA FERNANDO CORREA DA COSTA, Nº 3787, JD. BELO HORIZONTE **Complemento:** SALA B

Cidade: RONDONÓPOLIS - MT **Telefone:** 6634268495 **Email:** ENGENHARIA@TRIPOLO.COM.BR

Identificação da Nota Fiscal Eletrônica

Natureza da Operação	Data e Hora de Emissão da NFS-e	Código de Autenticidade
TRIBUTADO FORA DO MUNICIPIO	07/06/2022 13:43	FUDH1B922
Número do RPS	Data de Emissão da Nota Fiscal	Série da Nota Fiscal

Dados do Tomador de Serviço

CNPJ/CPF	Inscrição Estadual	Inscrição Municipal	Razão Social
15.457.856/0001-68			AGENCIA ESTADUAL DE GESTAO DE EMPREENDIMENT

Endereço	Número	Complemento	Bairro
AV DESEMBARGADOR JOSE NUNES DA	S/N	BLOCO 14	JD. VERANEIO

CEP	Cidade	UF	Telefone	Email
79.031-310	CAMPO GRANDE	MS	6733185331	saravi211@hotmail.com

Declaro para os devidos fins, que na condição de Substituto Tributário procedi com a retenção na fonte dos tributos abaixo relacionados, do prestador de serviço acima identificado.

Imposto Sobre Serviços de Qualquer Natureza - ISSQN

Atividade do Município	Alíquota	Item 116/2003	CNAE
07.02 - Execução, por administração, empreitada ou subempreitada, de obras de construção civil, hidráulica ou elétrica e de outras obras semelhantes, inclusive sondagem, perfuração de poços, escavação, drenagem e irrigação, terraplanagem, pavimentação, concretagem (...)	2,00	07	4211-1/01

Valor Total dos Serviços	R$	193.165,13
Base de Cálculo	R$	193.165,13
Desconto Incondicionado	R$	0,00
Desconto Condicionado	R$	0,00
Deduções (Material)	R$	0,00
Deduções Base de Cálculo	R$	0,00
ISSQN Devido	R$	0,00
ISSQN Retido		SIM

Retenções na Fonte

PIS	COFINS	INSS	IRRF	CSLL	Outras Retenções	ISSQN
0,00	0,00	2.124,82	0,00	0,00	0,00	3.863,30

Valor líquido da Nota Fiscal 187.177,01

Descrição dos Serviços

VALOR REF. 16º MEDIÇÃO DOS SERVIÇOS REALIZADO COM FORNECIMENTO DE MATERIAL NO PERÍODO 01/04/2022 A 30/04/2022 - CNO NÚMERO DA MATRÍCULA: 90.005.59962/77 PAVIMENTAÇÃO ASFÁLTICA DA RODOVIA MS-473, TRECHO: KM 18,800 - KM 41,564 (NOVA ANDRADINA), NUMA EXTENSÃO DE 22,800 KM, SERVIÇO PRESTADO NO MUNICÍPIO DE NOVA ANDRADINA/MS - CONF. CONTRATO 214/2020 – EDITAL DE CONCORRÊNCIA 017/2020 - PROCESSO: 57/100.355/2020 DLO/AGESUL - B.DE CALCULO INSS EM 10% - 19.316,51, INSS RETIDO 2.124,82 - B. DE CALCULO ISSQN 193.165,13 - ISSQN RETIDO 3.863,30, TRIBUTAÇÃO DO ISSQN A 2.00% SOBRE O VALOR TOTAL DA NOTA CONFORME LEI COMPLEMENTAR NO 172 DE 05/11/2014 – ART. 2O E DECRETO NO 1554 DE 13/11/2014 - (AGESUL FARÁ O PAGAMENTO O ISSQN PARA O MUNICIPIO DE NOVA ANDRADINA/MS).

VALOR TOTAL DA NFS-e: R$ 193.165,13

Gerado Por: CONSTRUTORA TRIPOLO LTDA Impresso Por:

Protocolo de entrega de Nota Fiscal Eletrônica

Natureza da Operação	Data e Hora de Emissão da NFS-e	Código de Autenticidade	Número da Nota Fiscal de Serviço Série Eletrônica
TRIBUTADO FORA DO MUNICIPIO	07/06/2022	FUDH1B922	202200000000129

Recebi(emos) de CONSTRUTORA TRIPOLO LTDA 04.879.275/0001-06,Todos o(s) serviço(s) relacionados nesta Nota Fiscal de Serviço Eletrônica

A autenticidade deste documento poderá ser realizada pelo endereço https://intranet.rondonopolis.mt.gov.br/tributario_rondonopolis/servlet/portal_serv_servico?9,60

/ /
Data

Nome e Número do CPF do Tomador

Processo Nº 57/100.355/20
Data 13/06/22 Fls. 6193
Rubrica

PREFEITURA MUNICIPAL DE RONDONÓPOLIS
SECRETARIA MUNICIPAL DE RECEITA
AVENIDA DUQUE DE CAXIAS, 1000, TÉRREO, VILA AURORA I
Telefones: (66) 3411-3500
CNPJ: 03.347.101/0001-21

Número da Nota Fiscal de Serviço
Série Eletrônica
202200000000133

Dados do Prestador

CONSTRUTORA TRIPOLO LTDA
CONSTRUTORA TRIPOLO LTDA

CPF/CNPJ: 04.879.275/0001-06 **Inscrição Municipal:** 1438108 **Inscrição Estadual:** 132063425

End.: RUA FERNANDO CORREA DA COSTA, Nº 3787, JD. BELO HORIZONTE **Complemento:** SALA B
Cidade: RONDONÓPOLIS - MT **Telefone:** 6634268495 **Email:** ENGENHARIA@TRIPOLO.COM.BR

Identificação da Nota Fiscal Eletrônica

Natureza da Operação	Data e Hora de Emissão da NFS-e	Código de Autenticidade
TRIBUTADO FORA DO MUNICIPIO	13/06/2022 10:47	230MCMCK7
Número do RPS	Data de Emissão da Nota Fiscal	Série da Nota Fiscal

Dados do Tomador de Serviço

CNPJ/CPF	Inscrição Estadual	Inscrição Municipal	Razão Social
15.457.856/0001-68			AGENCIA ESTADUAL DE GESTAO DE EMPREENDIMENT

Endereço	Número	Complemento	Bairro
AV DESEMBARGADOR JOSE NUNES DA	S/N	BLOCO 14	JD. VERANEIO

CEP	Cidade	UF	Telefone	Email
79.031-310	CAMPO GRANDE	MS	6733185331	saravi211@hotmail.com

Descrição dos Serviços

VALOR REF. 17ª MEDIÇÃO FINAL DOS SERVIÇOS REALIZADO COM FORNECIMENTO DE MATERIAL NO PERÍODO 01/05/2022 A 31/05/2022 CNO NÚMERO DA MATRÍCULA: 90.005.59962/77 PAVIMENTAÇÃO ASFÁLTICA DA RODOVIA MS-473, TRECHO: KM 18,800 - KM 41,564 (NOVA ANDRADINA), NUMA EXTENSÃO DE 22,800 KM, SERVIÇO PRESTADO NO MUNICÍPIO DE NOVA ANDRADINA/MS - CONF. CONTRATO 214/2020 – EDITAL DE CONCORRÊNCIA 017/2020 - PROCESSO: 57/100.355/2020 DLO/AGESUL - B.DE CALCULO INSS EM 10% - 173.116,88 - INSS RETIDO 19.042,86 - B. DE CALCULO ISSQN 1.731.168,78 - ISSQN RETIDO 34.623,38 TRIBUTAÇÃO DO ISSQN A 2.00% SOBRE O VALOR TOTAL DA NOTA CONFORME LEI COMPLEMENTAR NO 172 DE 05/11/2014 – ART. 2º E DECRETO NO 1554 DE 13/11/2014 - (AGESUL FARÁ O PAGAMENTO O ISSQN PARA O MUNICIPIO DE NOVA ANDRADINA/MS).

VALOR TOTAL DA NFS-e: R$ 1.731.168,78

Imposto Sobre Serviços de Qualquer Natureza - ISSQN

Atividade do Município	Alíquota	Item 116/2003	CNAE
07.02 - Execução, por administração, empreitada ou subempreitada, de obras de construção civil, hidráulica ou elétrica e de outras obras semelhantes, inclusive sondagem, perfuração de poços, escavação, drenagem e irrigação, terraplanagem, pavimentação, concretagem (...)	2,00	07	4211-1/01

Valor Total dos Serviços	R$	1.731.168,78
Base de Cálculo	R$	1.731.168,78
Desconto Incondicionado	R$	0,00
Desconto Condicionado	R$	0,00
Deduções (Material)	R$	0,00
Deduções Base de Cálculo	R$	0,00
ISSQN Devido	R$	0,00
ISSQN Retido		SIM

Retenções na Fonte

PIS	COFINS	INSS	IRRF	CSLL	Outras Retenções	ISSQN
0,00	0,00	19.042,86	0,00	0,00	0,00	34.623,38

Valor líquido da Nota Fiscal 1.677.502,54

Informações Complementares

ISS de responsabilidade do : Tomador de serviço / Serviço tributado fora do município: NOVA ANDRADINA-MS / Data do vencimento do ISS desta NFSE: 15/07/2022 / Operação com retenção de ISS por Substituição Tributária. / NFS-e emitida em conformidade com a Lei Municipal nº 5616/2008 e Decreto Municipal 9036/2019.Procon Rondonópolis: Rua Barão do Rio Branco, 2102 - Jardim Guanabara - Rondonópolis - Fone (66) 3411-5296/5297.

Gerado Por: CONSTRUTORA TRIPOLO LTDA Impresso Por:

Protocolo de entrega de Nota Fiscal Eletrônica

Natureza da Operação	Data e Hora de Emissão da NFS-e	Código de Autenticidade
TRIBUTADO FORA DO MUNICIPIO	13/06/2022	230MCMCK7

Número da Nota Fiscal de Serviço
Série Eletrônica
202200000000133

Recebi(emos) de CONSTRUTORA TRIPOLO LTDA 04.879.275/0001-06,Todos o(s) serviço(s) relacionados nesta Nota Fiscal de Serviço Eletrônica
A autenticidade deste documento poderá ser realizada pelo endereço https://intranet.rondonopolis.mt.gov.br/tributario_rondonopolis/servlet/portal_serv_servico?9,60

/ /
Data

Nome e Número do CPF do Tomador

Instruções: Imprima em impressora jato de tinta (ink jet) ou laser em qualidade normal ou alta. Não use modo econômico.
Por favor, configure as margens esquerda e direita para 17mm . Utilize folha A4 (210 x 291 mm) ou Carta (216 x 279 mm).
Corte na linha indicada. Não rasure, risque fure ou dobre a região onde se encontra o código de barras.

ESTADO DO MATO GROSSO DO SUL
PREFEITURA MUNICIPAL DE NOVA ANDRADINA
Guia de Pagamento

DATA 27 JUN. 2022 PROCESSO Nº 57/100355/20 Data: 13/06/2022
FLS. 6212 ASSINATURA

RECIBO DO SACADO

81670000346-9 23382882202-0 20720006520-0 51300000001-0

LOCAL DE PAGAMENTO: Pagável Somente Banco do Brasil, Caixa Economica, Bradesco e Santander					DATA DE VENCIMENTO: 20/07/2022
CEDENTE: PREFEITURA MUNICIPAL DE NOVA ANDRADINA				CPF/CNPJ: 03.173.317/0001-18	AGÊNCIA / CÓDIGO DO CEDENTE: 788 / 16510-7
DATA DO DOCUMENTO: 13/06/2022	Nº DO DOCUMENTO: 6520513	ESPÉCIE DO DOCUMENTO: Carnê	ACEITE: Não	DATA DO PROCESSAMENTO: 13/06/2022	NOSSO NÚMERO: 006520513
COMPETÊNCIA: Junho/2022		CARTEIRA: 999	MOEDA: Real	BASE DE CÁLCULO: 1.731.168,78	(=) VALOR DO DOCUMENTO: 34.623,38
INSTRUÇÕES (TEXTO DE RESPONSABILIDADE DO CEDENTE)					(-) DESCONTOS / ABATIMENTOS
VENCIMENTO ORIGINAL: 20/07/2022					(+) CORREÇÃO: 0,00
VALOR DO IMPOSTO 34.623,38					(+) JUROS: 0,00
SALDO UTILIZADO					(+) MULTA: 0,00
DADE PRINCIPAL: Execucao, por administracao, empreitada ou subempreitada, de obras de construcao civil, hidraulica ou eletrica e de outras obras semelhantes, inclusive sondagem, perfuracao de pocos, escavacao, drenagem e					(=) VALOR COBRADO: 34.623,38
SACADO: CONSTRUTORA TRIPOLO LTDA Rua Fernando Corrêa da Costa, 3787 Jardim Belo Horizonte CEP: 78705-600				CPF/CNPJ: 04.879.275/0001-06 Rondonópolis - MT	NOTAS FISCAIS DE SERVIÇO: 202200000000133

AUTENTICAÇÃO MECÂNICA

FICHA DE COMPENSAÇÃO

81670000346-9 23382882202-0 20720006520-0 51300000001-0

LOCAL DE PAGAMENTO: Pagável Somente Banco do Brasil, Caixa Economica, Bradesco e Santander					DATA DE VENCIMENTO: 20/07/2022
CEDENTE: PREFEITURA MUNICIPAL DE NOVA ANDRADINA				CPF/CNPJ: 03.173.317/0001-18	AGÊNCIA / CÓDIGO DO CEDENTE: 788 / 16510-7
DATA DO DOCUMENTO: 13/06/2022	Nº DO DOCUMENTO: 6520513	ESPÉCIE DO DOCUMENTO: Carnê	ACEITE: Não	DATA DO PROCESSAMENTO: 13/06/2022	NOSSO NÚMERO: 006520513
COMPETÊNCIA: Junho/2022		CARTEIRA: 999	MOEDA: Real	BASE DE CÁLCULO: 1.731.168,78	(=) VALOR DO DOCUMENTO: 34.623,38
INSTRUÇÕES (TEXTO DE RESPONSABILIDADE DO CEDENTE)					(-) DESCONTOS / ABATIMENTOS
VENCIMENTO ORIGINAL: 20/07/2022					(+) CORREÇÃO: 0,00
VALOR DO IMPOSTO 34.623,38					(+) JUROS: 0,00
SALDO UTILIZADO					(+) MULTA: 0,00
ATIVIDADE PRINCIPAL: Execucao, por administracao, empreitada ou subempreitada, de obras de construcao civil, hidraulica ou eletrica e de outras obras semelhantes, inclusive sondagem, perfuracao de pocos, escavacao, drenagem e					(=) VALOR COBRADO: 34.623,38
SACADO: CONSTRUTORA TRIPOLO LTDA Rua Fernando Corrêa da Costa, 3787 Jardim Belo Horizonte CEP: 78705-600				CPF/CNPJ: 04.879.275/0001-06 Rondonópolis - MT	NOTAS FISCAIS DE SERVIÇO: 202200000000133

AUTENTICAÇÃO MECÂNICA

Processo Nº 57/100.355/20
Data 13/06/22 Fls. 6194
Rubrica

COMPROVANTE DE RETENÇÃO

Dados do Prestador

CONSTRUTORA TRIPOLO LTDA
CONSTRUTORA TRIPOLO LTDA

CPF/CNPJ: 04.879.275/0001-06 **Inscrição Municipal:** 1438108 **Inscrição Estadual:** 132063425

End.: RUA FERNANDO CORREA DA COSTA, Nº 3787, JD. BELO HORIZONTE **Complemento:** SALA B
Cidade: RONDONÓPOLIS - MT **Telefone:** 6634268495 **Email:** ENGENHARIA@TRIPOLO.COM.BR

Identificação da Nota Fiscal Eletrônica

Natureza da Operação	Data e Hora de Emissão da NFS-e	Código de Autenticidade
TRIBUTADO FORA DO MUNICIPIO	13/06/2022 10:47	230MCMCK7
Número do RPS	Data de Emissão da Nota Fiscal	Série da Nota Fiscal

Dados do Tomador de Serviço

CNPJ/CPF	Inscrição Estadual	Inscrição Municipal	Razão Social
15.457.856/0001-68			AGENCIA ESTADUAL DE GESTAO DE EMPREENDIMENT

Endereço	Número	Complemento	Bairro
AV DESEMBARGADOR JOSE NUNES DA	S/N	BLOCO 14	JD. VERANEIO

CEP	Cidade	UF	Telefone	Email
79.031-310	CAMPO GRANDE	MS	6733185331	saravi211@hotmail.com

Declaro para os devidos fins, que na condição de Substituto Tributário procedi com a retenção na fonte dos tributos abaixo relacionados, do prestador de serviço acima identificado.

Imposto Sobre Serviços de Qualquer Natureza - ISSQN

Atividade do Município	Alíquota	Item 116/2003	CNAE
07.02 - Execução, por administração, empreitada ou subempreitada, de obras de construção civil, hidráulica ou elétrica e de outras obras semelhantes, inclusive sondagem, perfuração de poços, escavação, drenagem e irrigação, terraplanagem, pavimentação, concretagem (...)	2,00	07	4211-1/01

Valor Total dos Serviços	R$	1.731.168,78
Base de Cálculo	R$	1.731.168,78
Desconto Incondicionado	R$	0,00
Desconto Condicionado	R$	0,00
Deduções (Material)	R$	0,00
Deduções Base de Cálculo	R$	0,00
ISSQN Devido	R$	0,00
ISSQN Retido		SIM

Retenções na Fonte

PIS	COFINS	INSS	IRRF	CSLL	Outras Retenções	ISSQN
0,00	0,00	19.042,86	0,00	0,00	0,00	34.623,38

Valor líquido da Nota Fiscal 1.677.502,54

Descrição dos Serviços

VALOR REF. 17ª MEDIÇÃO FINAL DOS SERVIÇOS REALIZADO COM FORNECIMENTO DE MATERIAL NO PERÍODO 01/05/2022 A 31/05/2022 CNO NÚMERO DA MATRÍCULA: 90.005.59962/77 PAVIMENTAÇÃO ASFÁLTICA DA RODOVIA MS-473, TRECHO: KM 18,800 - KM 41,564 (NOVA ANDRADINA), NUMA EXTENSÃO DE 22,800 KM, SERVIÇO PRESTADO NO MUNICÍPIO DE NOVA ANDRADINA/MS - CONF. CONTRATO 214/2020 – EDITAL DE CONCORRÊNCIA 017/2020 - PROCESSO: 57/100.355/2020 DLO/AGESUL - B.DE CALCULO INSS EM 10% - 173.116,88 - INSS RETIDO 19.042,86 - B. DE CALCULO ISSQN 1.731.168,78 - ISSQN RETIDO 34.623,38 TRIBUTAÇÃO DO ISSQN A 2.00% SOBRE O VALOR TOTAL DA NOTA CONFORME LEI COMPLEMENTAR NO 172 DE 05/11/2014 – ART. 2º E DECRETO NO 1554 DE 13/11/2014 - (AGESUL FARÁ O PAGAMENTO O ISSQN PARA O MUNICIPIO DE NOVA ANDRADINA/MS).

VALOR TOTAL DA NFS-e: R$ 1.731.168,78

Gerado Por: CONSTRUTORA TRIPOLO LTDA Impresso Por:

Protocolo de entrega de Nota Fiscal Eletrônica

Natureza da Operação	Data e Hora de Emissão da NFS-e	Código de Autenticidade	Número da Nota Fiscal de Serviço Série Eletrônica
TRIBUTADO FORA DO MUNICIPIO	13/06/2022	230MCMCK7	**202200000000133**

Recebi(emos) de CONSTRUTORA TRIPOLO LTDA 04.879.275/0001-06,Todos o(s) serviço(s) relacionados nesta Nota Fiscal de Serviço Eletrônica
A autenticidade deste documento poderá ser realizada pelo endereço https://intranet.rondonopolis.mt.gov.br/tributario_rondonopolis/servlet/portal_serv_servico?9,60

/ /
Data

Nome e Número do CPF do Tomador

PROCESSO Nº 57/100.355/2020
DATA JUN. 2022
ASSINATURA
Fl. 6175

TERMO DE MEDIÇÃO FINAL

Ao primeiro dia do mês de junho de dois mil e vinte e dois a Agência Estadual de Gestão de Empreendimentos - AGESUL, representada pela Ordem de Fiscalização, nº PORTARIA Nº 077/2021, o FISCAL Wener Wellington B. Iwauchi, ENGENHEIRO CIVIL - CREA 13155 - MS , em conformidade com as disposições do Edital nº CO 017/2020-DLO/AGESUL, CONTRATO nº 214/2020 e referente a PAVIMENTAÇÃO ASFÁLTICA DA RODOVIA MS-473, TRECHO: KM 18,800 - KM 41,564 (NOVA ANDRADINA), NUMA EXTENSÃO DE 22,800 KM, NO MUNICÍPIO DE NOVA ANDRADINA/MS e demais especificações constantes no Processo Administrativo nº 57/100.355/2020. **ATESTAMOS QUE ESTA 17ª MEDIÇÃO RETRATA A PLENA CONSECUÇÃO DO OBJETO CONTRATADO, SENDO QUE O SALDO REMANESCENTE NÃO COMPROMETE A QUALIDADE DA OBRA.**

Saldo remanescente:

Item	Descrição	Unid.	Quantidade	Total
01.02.03	Baixadas de pessoal	un	1,00	6.601,33
01.02.04	Mobilização de equipamentos rodante	un	0,14	2.138,35
01.02.05	Desmobilização de equipamento rodante	un	0,14	2.138,35
02.01	Desmatamento, destocamento, limpeza de área e estocagem do material de limpeza com árvores de diâmetro até 0,15 m	m²	10.730,00	3.540,90
02.02	Destocamento de árvores com diâmetro de 0,15 a 0,30 m	un	50,00	943,00
02.03	Escavação, carga e transporte em material de 1ª categoria - DMT de 50 m	m³	574,27	752,29
02.04	Escavação, carga e transporte de material de 1ª categoria - DMT de 50 a 200 m - caminho de serviço em leito natural - com escavadeira e caminhão basculante de 14 m³	m³	1.065,19	3.110,36
02.06	Escavação, carga e transporte de material de 1ª categoria - DMT de 400 a 600 m - caminho de serviço em leito natural - com escavadeira e caminhão basculante de 14 m³	m³	698,35	2.465,18
02.12	Compactação de aterros a 100% do Proctor intermediário	m³	522,95	1.762,35
03.01	Regularização do subleito	m²	8.785,12	6.149,58
03.03	Imprimação com asfalto diluído	m²	6.802,41	1.496,53
03.04	Pintura de ligação	m²	6.802,41	1.224,43
03.06	Base estabilizada granulometricamente mistura solo cascalho (30% - 70%) com mistura na pista	m³	1.409,42	80.097,28
04.01.01	Aquisição de asfalto diluído CM-30	ton	8,74	49.293,78
04.01.02	Aquisição de emulsão asfáltica RR-1C	ton	3,25	8.193,50
04.01.03	Aquisição de cimento asfáltico CAP-50/70	t	51,82	191.404,29
04.02.01	Transporte de asfalto diluído CM-30	ton	8,74	5.870,43
04.02.02	Transporte de emulsão asfáltica RR-1C	ton	3,25	1.544,06
04.02.03	Transporte de cimento asfáltico CAP-50/70	t	51,82	21.283,21
05.01.01	Compactação manual	m³	0,03	0,19
05.01.02	Reaterro e compactação com soquete vibratório	m³	32,35	543,72
05.01.03	Escavação mecânica de vala em material de 1ª categoria	m³	411,01	2.223,57
05.01.04	Regularização de bota-fora com espalhamento, compactação e execução de hidrossemeadura	m³	4.400,14	9.240,29
05.01.05	Transporte com caminhão basculante de 10 m³ - rodovia em leito natural	tkm	35.201,09	20.768,64
05.01.06	Corpo de BSTC D = 0,60 m PA2 - areia, brita e pedra de mão comerciais	m	110,00	31.104,70
05.01.09	Boca BSTC D = 0,60 m - esconsidade 0° - areia e brita comerciais - alas esconsas	un	25,00	22.294,25
05.01.16	Corpo BSCC 2,50 x 2,50 m - moldado no local - altura do aterro 2,50 a 5,00 m - areia e brita comerciais	m	50,00	200.935,00
05.01.19	Boca BSCC 2,50 x 2,50 m - esconsidade 15° - areia e brita comerciais	un	2,00	41.831,20
05.01.24	Boca de lobo simples - grelha de concreto - BLSG 01 - areia e brita comerciais	un	40,00	33.183,60

PROCESSO Nº 57/10 03 55/20 ASSINATURA
DATA 30 JUN. 2022 F. 6176

GOVERNO DO ESTADO DE MATO GROSSO DO SUL
SECRETARIA DE ESTADO DE INFRAESTRUTURA - SEINFRA
AGÊNCIA ESTADUAL DE GESTÃO DE EMPREENDIMENTOS - AGESUL

05.01.26	Poço de visita - PVI 06 - areia e brita comerciais	un	3,00	10.541,97
05.01.27	Assentamento de tubo D = 40 cm perfurado - junta rígida - areia e brita comerciais	m	459,00	30.977,91
05.01.28	Assentamento de tubo D = 150 cm PA-2 comercial - junta rígida	m	194,00	150.307,32
05.01.30	Remoção de tubos de concreto em valas e bueiros - D = 1.000 mm	m	48,00	359,04
05.01.33	Dissipador de energia - DEB 07 - areia e pedra de mão comerciais	un	1,00	4.475,01
05.01.35	Boca BDTC D = 1,50 m - esconsidade 0° - areia e brita comerciais - alas esconsas	un	2,00	15.880,18
05.02.04	Sarjeta triangular de concreto - STC 03 - areia e brita comerciais	m	320,00	17.916,80
05.02.05	Sarjeta triangular de concreto - STC 04 - areia e brita comerciais	m	580,00	25.966,60
05.02.06	Sarjeta de canteiro central de concreto - SCC 03 - areia e brita comerciais	m	50,00	2.462,50
05.02.07	Meio fio de concreto - MFC 03 - areia e brita comerciais - forma de madeira	m	684,00	17.489,88
05.02.08	Meio fio de concreto - MFC 05 - areia e brita comerciais - forma de madeira	m	359,00	7.901,59
05.02.09	Caixa coletora de sarjeta - CCS 01 - com grelha de concreto - TCC 01 - areia e brita comerciais	un	1,00	3.298,86
05.02.10	Descida d'água de aterros tipo rápido - DAR 02 - areia e brita comerciais	m	369,99	50.422,24
05.02.11	Entrada para descida d'água - EDA 01 - areia e brita comerciais	un	42,00	1.921,50
05.02.12	Entrada para descida d'água - EDA 02 - areia e brita comerciais	un	21,00	1.185,87
05.02.13	Dissipador de energia - DES 01 - areia e pedra de mão comerciais	un	42,00	7.337,40
05.02.14	Dissipador de energia - DES 03 - areia e pedra de mão comerciais	un	16,00	3.943,68
05.02.15	Dissipador de energia - DES 04 - areia e pedra de mão comerciais	un	1,00	302,98
05.02.16	Dissipador de energia - DEB 01 - areia e pedra de mão comerciais	un	63,00	24.624,18
06.01	Fornecimento e implantação de placa em aço - película III + III	m²	23,32	10.367,84
06.03	Pintura de faixa - tinta base acrílica emulsionada em água - espessura de 0,4 mm	m²	603,03	8.177,08
06.04	Pintura de setas e zebrados - tinta base acrílica - espessura de 0,6 mm	m²	165,12	6.591,64
06.07	Tachão refletivo bidirecional - fornecimento e colocação	un	25,00	1.076,75
07.01	Cerca com 4 fios de arame liso galvanizado e mourão de madeira a cada 2,5 m e esticador a cada 50 m	m	39.840,00	646.603,20
08.01	Enleivamento	m²	0,97	9,15
			Total do Saldo	**1.802.275,53**
			Percentual do Saldo Relacionado ao Contrato	**6,35%**

Assim por estarem convictos do que foi verificado, os representantes legais, para efeito de recebimento dos serviços contratados firmam a 17ª Medição Final.

Procurador
CÁSSIO RODRIGO PARRA PANSOLIN
CPF: 022.184.659-06

Comissão de Fiscalização - Fiscal
Wener Wellington B. Iwauchi
CREA 13155 - MS

ANEXO 7

Extratos Bancários

ANEXO 7A

Extratos Bancários

Logística/BNDES Estados

G3311810315778761
18/07/2022 10:36:08

Extrato de Conta Corrente

Cliente - Conta atual

Agência	2576-3
Conta corrente	119409-7GOVMS BNDES PADR LOGISTIC
Período do extrato	04/2022

Lançamentos

Dt. movimento	Dt. balancete	Histórico	Documento	Valor R$	Saldo
28/03/2022		Saldo Anterior			0,00 C
30/04/2022		S A L D O			0,00 C

- - - -

G3311810315778761
18/07/2022 10:38:58

Consultas - Investimentos Fundos - Mensal

Cliente

Agência	2576-3
Conta	119409-7 GOVMS BNDES PADR LOGISTIC
Mês/ano referência	ABRIL/2022

BB RF CP Automático - CNPJ: 42.592.315/0001-15

Data	Histórico	Valor	Valor IR Prej. Comp.	Valor IOF	Quantidade cotas	Valor cota	Saldo cotas
31/03/2022	SALDO ANTERIOR	498.949,41			483.482,163020		
29/04/2022	SALDO ATUAL	502.069,11			483.482,163020		483.482,163020

Resumo do mês

SALDO ANTERIOR	498.949,41
APLICAÇÕES (+)	0,00
RESGATES (-)	0,00
RENDIMENTO BRUTO (+)	3.119,70
IMPOSTO DE RENDA (-)	0,00
IOF (-)	0,00
RENDIMENTO LÍQUIDO	3.119,70
SALDO ATUAL =	502.069,11

Valor da Cota

31/03/2022	1,031991359
29/04/2022	1,038443919

Rentabilidade

No mês	0,6252
No ano	2,5526
Últimos 12 meses	3,8443

Transação efetuada com sucesso por: J5922127 ELIZA SEBASTIANA AQUINO SARAVI.

Serviço de Atendimento ao Consumidor - SAC 0800 729 0722

Ouvidoria BB 0800 729 5678
Para deficientes auditivos 0800 729 0088

G3311810315778761
18/07/2022 10:36:21

Extrato de Conta Corrente

Cliente - Conta atual

Agência	2576-3
Conta corrente	119409-7GOVMS BNDES PADR LOGISTIC
Período do extrato	05/2022

Lançamentos

Dt. movimento	Dt. balancete	Histórico	Documento	Valor R$	Saldo
28/03/2022		Saldo Anterior			0,00 C
31/05/2022		S A L D O			0,00 C

- - - -

G3311810315778761
18/07/2022 10:39:12

Consultas - Investimentos Fundos - Mensal

Cliente

Agência	2576-3
Conta	119409-7 GOVMS BNDES PADR LOGISTIC
Mês/ano referência	MAIO/2022

BB RF CP Automático - CNPJ: 42.592.315/0001-15

Data	Histórico	Valor	Valor IR Prej. Comp.	Valor IOF	Quantidade cotas	Valor cota	Saldo cotas
29/04/2022	SALDO ANTERIOR	502.069,11			483.482,163020		
31/05/2022	SALDO ATUAL	506.071,96			483.482,163020		483.482,163020

Resumo do mês

SALDO ANTERIOR	502.069,11
APLICAÇÕES (+)	0,00
RESGATES (-)	0,00
RENDIMENTO BRUTO (+)	4.002,85
IMPOSTO DE RENDA (-)	0,00
IOF (-)	0,00
RENDIMENTO LÍQUIDO	4.002,85
SALDO ATUAL =	506.071,96

Valor da Cota

29/04/2022	1,038443919
31/05/2022	1,046723116

Rentabilidade

No mês	0,7972
No ano	3,3702
Últimos 12 meses	4,6723

Transação efetuada com sucesso por: J5922127 ELIZA SEBASTIANA AQUINO SARAVI.

Serviço de Atendimento ao Consumidor - SAC 0800 729 0722

Ouvidoria BB 0800 729 5678
Para deficientes auditivos 0800 729 0088

G3311810315778761
18/07/2022 10:36:57

Extrato de Conta Corrente

Cliente - Conta atual

Agência	2576-3
Conta corrente	119409-7GOVMS BNDES PADR LOGISTIC
Período do extrato	06/2022

Lançamentos

Dt. movimento	Dt. balancete	Histórico	Documento	Valor R$	Saldo
28/03/2022		Saldo Anterior			0,00 C
30/06/2022		S A L D O			0,00 C

- - - -

G3311810315778761
18/07/2022 10:39:27

Consultas - Investimentos Fundos - Mensal

Cliente

Agência	2576-3
Conta	119409-7 GOVMS BNDES PADR LOGISTIC
Mês/ano referência	JUNHO/2022

BB RF CP Automático - CNPJ: 42.592.315/0001-15

Data	Histórico	Valor	Valor IR Prej. Comp.	Valor IOF	Quantidade cotas	Valor cota	Saldo cotas
31/05/2022	SALDO ANTERIOR	506.071,96			483.482,163020		
30/06/2022	SALDO ATUAL	510.065,40			483.482,163020		483.482,163020

Resumo do mês

SALDO ANTERIOR	506.071,96
APLICAÇÕES (+)	0,00
RESGATES (-)	0,00
RENDIMENTO BRUTO (+)	3.993,44
IMPOSTO DE RENDA (-)	0,00
IOF (-)	0,00
RENDIMENTO LÍQUIDO	3.993,44
SALDO ATUAL =	510.065,40

Valor da Cota

31/05/2022	1,046723116
30/06/2022	1,054982870

Rentabilidade

No mês	0,7891
No ano	4,1859
Últimos 12 meses	5,4982

Transação efetuada com sucesso por: J5922127 ELIZA SEBASTIANA AQUINO SARAVI.

Serviço de Atendimento ao Consumidor - SAC 0800 729 0722

Ouvidoria BB 0800 729 5678
Para deficientes auditivos 0800 729 0088

ANEXO 7B

Extratos Bancários

Proinveste

G3311810315778761
18/07/2022 10:34:48

Extrato de Conta Corrente

Cliente - Conta atual

Agência	2576-3
Conta corrente	119375-9GOV MS BNDES PROINVESTE
Período do extrato	04/2022

Lançamentos

Dt. movimento	Dt. balancete	Histórico	Documento	Valor R$	Saldo
28/03/2022		Saldo Anterior			0,00 C
30/04/2022		S A L D O			0,00 C

- - - -

G3311810315778761
18/07/2022 10:37:51

Consultas - Investimentos Fundos - Mensal

Cliente

Agência	2576-3
Conta	119375-9 GOV MS BNDES PROINVESTE
Mês/ano referência	ABRIL/2022

BB RF CP Automático - CNPJ: 42.592.315/0001-15

Data	Histórico	Valor	Valor IR Prej. Comp.	Valor IOF	Quantidade cotas	Valor cota	Saldo cotas
31/03/2022	SALDO ANTERIOR	7.473,37			7.241,695995		
29/04/2022	SALDO ATUAL	7.520,10			7.241,695995		7.241,695995

Resumo do mês

SALDO ANTERIOR	7.473,37
APLICAÇÕES (+)	0,00
RESGATES (-)	0,00
RENDIMENTO BRUTO (+)	46,73
IMPOSTO DE RENDA (-)	0,00
IOF (-)	0,00
RENDIMENTO LÍQUIDO	46,73
SALDO ATUAL =	7.520,10

Valor da Cota

31/03/2022	1,031991359
29/04/2022	1,038443919

Rentabilidade

No mês	0,6252
No ano	2,5526
Últimos 12 meses	3,8443

Transação efetuada com sucesso por: J5922127 ELIZA SEBASTIANA AQUINO SARAVI.

G3311810315778761
18/07/2022 10:35:03

Extrato de Conta Corrente

Cliente - Conta atual

Agência	2576-3
Conta corrente	119375-9GOV MS BNDES PROINVESTE
Período do extrato	05/2022

Lançamentos

Dt. movimento	Dt. balancete	Histórico	Documento	Valor R$	Saldo
28/03/2022		Saldo Anterior			0,00 C
31/05/2022		S A L D O			0,00 C

- - - -

G3311810315778761
18/07/2022 10:38:03

Consultas - Investimentos Fundos - Mensal

Cliente

Agência	2576-3
Conta	119375-9 GOV MS BNDES PROINVESTE
Mês/ano referência	MAIO/2022

BB RF CP Automático - CNPJ: 42.592.315/0001-15

Data	Histórico	Valor	Valor IR Prej. Comp.	Valor IOF	Quantidade cotas	Valor cota	Saldo cotas
29/04/2022	SALDO ANTERIOR	7.520,10			7.241,695995		
31/05/2022	SALDO ATUAL	7.580,05			7.241,695995		7.241,695995

Resumo do mês

SALDO ANTERIOR	7.520,10
APLICAÇÕES (+)	0,00
RESGATES (-)	0,00
RENDIMENTO BRUTO (+)	59,95
IMPOSTO DE RENDA (-)	0,00
IOF (-)	0,00
RENDIMENTO LÍQUIDO	59,95
SALDO ATUAL =	7.580,05

Valor da Cota

29/04/2022	1,038443919
31/05/2022	1,046723116

Rentabilidade

No mês	0,7972
No ano	3,3702
Últimos 12 meses	4,6723

Transação efetuada com sucesso por: J5922127 ELIZA SEBASTIANA AQUINO SARAVI.

G3311810315778761
18/07/2022 10:35:21

Extrato de Conta Corrente

Cliente - Conta atual

Agência	2576-3
Conta corrente	119375-9GOV MS BNDES PROINVESTE
Período do extrato	06/2022

Lançamentos

Dt. movimento	Dt. balancete	Histórico	Documento	Valor R$	Saldo
28/03/2022		Saldo Anterior			0,00 C
30/06/2022		S A L D O			0,00 C

- - - -

G3311810315778761
18/07/2022 10:38:19

Consultas - Investimentos Fundos - Mensal

Cliente

Agência	2576-3
Conta	119375-9 GOV MS BNDES PROINVESTE
Mês/ano referência	JUNHO/2022

BB RF CP Automático - CNPJ: 42.592.315/0001-15

Data	Histórico	Valor	Valor IR Prej. Comp.	Valor IOF	Quantidade cotas	Valor cota	Saldo cotas
31/05/2022	SALDO ANTERIOR	7.580,05			7.241,695995		
30/06/2022	SALDO ATUAL	7.639,87			7.241,695995		7.241,695995

Resumo do mês

SALDO ANTERIOR	7.580,05
APLICAÇÕES (+)	0,00
RESGATES (-)	0,00
RENDIMENTO BRUTO (+)	59,82
IMPOSTO DE RENDA (-)	0,00
IOF (-)	0,00
RENDIMENTO LÍQUIDO	59,82
SALDO ATUAL =	7.639,87

Valor da Cota

31/05/2022	1,046723116
30/06/2022	1,054982870

Rentabilidade

No mês	0,7891
No ano	4,1859
Últimos 12 meses	5,4982

Transação efetuada com sucesso por: J5922127 ELIZA SEBASTIANA AQUINO SARAVI.

ANEXO 7C

Extratos Bancários

SES – Saúde

Extrato de Conta Corrente

G331251345133895007
25/07/2022 13:48:55

Cliente - Conta atual

Agência	2576-3
Conta corrente	120244-8 MS SAUDE H T LAGOAS
Período do extrato	04/2022

Lançamentos

Dt. movimento	Dt. balancete	Histórico	Documento	Valor R$	Saldo
23/09/2020		Saldo Anterior			0,00 C
30/04/2022		S A L D O			0,00 C

Transação efetuada com sucesso por: J9327343 ARNALDO FARIAS KLING.

Serviço de Atendimento ao Consumidor - SAC 0800 729 0722

Ouvidoria BB 0800 729 5678
Para deficientes auditivos 0800 729 0088

G3320216178734421
02/05/2022 16:24:15

Consultas - Investimentos Fundos - Mensal

Cliente

Agência	2576-3
Conta	120244-8 MS SAUDE H T LAGOAS
Mês/ano referência	ABRIL/2022

S.Público Automático - CNPJ: 4.288.966/0001-27

Data	Histórico	Valor	Valor IR Prej. Comp.	Valor IOF	Quantidade cotas	Valor cota	Saldo cotas
31/03/2022	SALDO ANTERIOR	1.847,00			475,838544		
29/04/2022	SALDO ATUAL	1.859,29			475,838544		475,838544

Resumo do mês

SALDO ANTERIOR	1.847,00
APLICAÇÕES (+)	0,00
RESGATES (-)	0,00
RENDIMENTO BRUTO (+)	12,29
IMPOSTO DE RENDA (-)	0,00
IOF (-)	0,00
RENDIMENTO LÍQUIDO	12,29
SALDO ATUAL =	1.859,29

Valor da Cota

31/03/2022	3,881569785
29/04/2022	3,907400063

Rentabilidade

No mês	0,6654
No ano	2,5821
Últimos 12 meses	5,0322

Transação efetuada com sucesso por: J9327343 ARNALDO FARIAS KLING.

Serviço de Atendimento ao Consumidor - SAC 0800 729 0722

Ouvidoria BB 0800 729 5678
Para deficientes auditivos 0800 729 0088

Extrato de Conta Corrente

G331251345133895008
25/07/2022 13:49:38

Cliente - Conta atual

Agência	2576-3
Conta corrente	120244-8 MS SAUDE H T LAGOAS
Período do extrato	05/2022

Lançamentos

Dt. movimento	Dt. balancete	Histórico	Documento	Valor R$	Saldo
23/09/2020		Saldo Anterior			0,00 C
31/05/2022		S A L D O			0,00 C

Transação efetuada com sucesso por: J9327343 ARNALDO FARIAS KLING.

Serviço de Atendimento ao Consumidor - SAC 0800 729 0722

Ouvidoria BB 0800 729 5678
Para deficientes auditivos 0800 729 0088

G3320108552507691
01/06/2022 09:13:26

Consultas - Investimentos Fundos - Mensal

Cliente

Agência	2576-3
Conta	120244-8 MS SAUDE H T LAGOAS
Mês/ano referência	MAIO/2022

S.Público Automático - CNPJ: 4.288.966/0001-27

Data	Histórico	Valor	Valor IR Prej. Comp.	Valor IOF	Quantidade cotas	Valor cota	Saldo cotas
29/04/2022	SALDO ANTERIOR	1.859,29			475,838544		
31/05/2022	SALDO ATUAL	1.875,16			475,838544		475,838544

Resumo do mês

SALDO ANTERIOR	1.859,29
APLICAÇÕES (+)	0,00
RESGATES (-)	0,00
RENDIMENTO BRUTO (+)	15,87
IMPOSTO DE RENDA (-)	0,00
IOF (-)	0,00
RENDIMENTO LÍQUIDO	15,87
SALDO ATUAL =	1.875,16

Valor da Cota

29/04/2022	3,907400063
31/05/2022	3,940742844

Rentabilidade

No mês	0,8533
No ano	3,4574
Últimos 12 meses	5,8016

Transação efetuada com sucesso por: J9327343 ARNALDO FARIAS KLING.

Serviço de Atendimento ao Consumidor - SAC 0800 729 0722

Ouvidoria BB 0800 729 5678
Para deficientes auditivos 0800 729 0088

Extrato de Conta Corrente

G331251345133895009
25/07/2022 13:50:13

Cliente - Conta atual

Agência	2576-3
Conta corrente	120244-8 MS SAUDE H T LAGOAS
Período do extrato	06/2022

Lançamentos

Dt. movimento	Dt. balancete	Histórico	Documento	Valor R$	Saldo
23/09/2020		Saldo Anterior			0,00 C
30/06/2022		S A L D O			0,00 C

Transação efetuada com sucesso por: J9327343 ARNALDO FARIAS KLING.

Serviço de Atendimento ao Consumidor - SAC 0800 729 0722

Ouvidoria BB 0800 729 5678
Para deficientes auditivos 0800 729 0088

G3310115006345851
01/07/2022 15:05:42

Consultas - Investimentos Fundos - Mensal

Cliente

Agência	2576-3
Conta	120244-8 MS SAUDE H T LAGOAS
Mês/ano referência	JUNHO/2022

S.Público Automático - CNPJ: 4.288.966/0001-27

Data	Histórico	Valor	Valor IR Prej. Comp.	Valor IOF	Quantidade cotas	Valor cota	Saldo cotas
31/05/2022	SALDO ANTERIOR	1.875,16			475,838544		
30/06/2022	SALDO ATUAL	1.890,86			475,838544		475,838544

Resumo do mês

SALDO ANTERIOR	1.875,16
APLICAÇÕES (+)	0,00
RESGATES (-)	0,00
RENDIMENTO BRUTO (+)	15,70
IMPOSTO DE RENDA (-)	0,00
IOF (-)	0,00
RENDIMENTO LÍQUIDO	15,70
SALDO ATUAL =	1.890,86

Valor da Cota

31/05/2022	3,940742844
30/06/2022	3,973741490

Rentabilidade

No mês	0,8373
No ano	4,3238
Últimos 12 meses	6,5197

Transação efetuada com sucesso por: J9327343 ARNALDO FARIAS KLING.

Serviço de Atendimento ao Consumidor - SAC 0800 729 0722

Ouvidoria BB 0800 729 5678
Para deficientes auditivos 0800 729 0088

ANEXO 8

Termos Aditivos

ANEXO 8A

Termo Aditivo MS-473

2º Termo Aditivo ao Contrato nº 185.2020

SEGUNDO TERMO ADITIVO AO CONTRATO N. 185/2020, QUE ENTRE SI CELEBRAM A AGÊNCIA ESTADUAL DE GESTÃO DE EMPREENDIMENTOS – AGESUL E A EMPRESA GEOTEC CONSULTORIA TOPOGRAFIA PROJETOS E OBRAS EIRELI – ME.

I – A AGÊNCIA ESTADUAL DE GESTÃO DE EMPREENDIMENTOS – AGESUL, pessoa jurídica de direito público interno, inscrita no CNPJ/MF sob n.º 15.457.856/0001-68, estabelecida na Avenida Desembargador José Nunes da Cunha, s/n, Bloco 14 – Parque dos Poderes, Campo Grande/MS, CEP 79.031-310, denominada simplesmente **CONTRATANTE**, neste ato representada por seu Diretor-Presidente, Sr. **EMERSON ANTONIO MARQUES PEREIRA**, brasileiro, casado, portador do RG n.º 518.373 SSP/MS, CPF n.º 528.167.021-20, residente e domiciliado na Rua Antonio Romero Ibanez, n.º 63, bairro Cidade Jardim, na cidade de Campo Grande/MS, e a empresa **GEOTEC CONSULTORIA TOPOGRAFIA PROJETOS E OBRAS EIRELI – ME,** com sede na Rua Mariscos, nº 199, Bairro Cophavila II, na cidade de Campo Grande - MS, inscrita no CNPJ sob o n.º 21.849.022/0001-09 denominada **CONTRATADA**, neste ato representada pelo **Sr. GILVANE ALVES DE SOUZA,** brasileiro, empresário, portador do RG 1068519 SEJUSP/MS, inscrito no CPF sob o n. 935.427.121-91, residente e domiciliada na Rua Mariscos, nº 199, Bairro Cophavila II, na cidade de Campo Grande - MS, celebram o presente Termo Aditivo, mediante as cláusulas e condições estabelecidas.

II – DO FUNDAMENTO LEGAL: O presente Termo Aditivo consubstancia-se no artigo 57, § 1º, inciso III, da Lei Federal n. º 8.666/93 e na Justificativa Técnica anexa ao Processo Administrativo n. **57/100.960/2020**, devidamente autorizado pela autoridade competente.

CLÁUSULA PRIMEIRA

DO OBJETO: Constitui objeto do presente Termo Aditivo a prorrogação de prazo do Contrato n. 185/2020, referente ao gerenciamento e supervisão de obras de pavimentação asfáltica da rodovia MS-473, trecho: km 18,800 – km 41,564 (Nova Andradina), numa extensão de 22,800 km, no Município de Nova Andradina – MS.

CLÁUSULA SEGUNDA

2. DA PRORROGAÇÃO: Fica prorrogado o período de vigência do Contrato n. 185/2020, por mais 90 (noventa) dias, contado de **21/05/2022 a 18/08/2022,** conforme cronograma físico-financeiro readequado, aprovado pela fiscalização, o qual passa a fazer parte integrante do presente termo

CLÁUSULA TERCEIRA

3. DA RATIFICAÇÃO: Ficam mantidas todas as cláusulas e condições do Contrato n. 185/2020, desde que não conflitem com o presente instrumento.

E por estarem assim, justos e contratados, os representantes das partes assinam o presente instrumento em 02 (duas) vias de igual teor e forma.

Campo Grande (MS), 19 de maio de 2022.

EMERSON ANTONIO MARQUES PEREIRA
Diretor-Presidente da AGESUL

GILVANE ALVES DE SOUZA
Geotec Consultoria Topografia Projetos e Obras Eireli – ME

Rosemary Barros Ribeiro
CPF: 181.595.848-06

ATOS NORMATIVOS DA ADMINISTRAÇÃO INDIRETA

Agência Estadual de Gestão de Empreendimentos

Extrato do VI Termo Aditivo ao Contrato n. 0058/2020/AGESUL **N° Cadastral: 13470**

Processo: 57/100.353/2019

Partes: A Agência Estadual de Gestão de Empreendimentos e a empresa VALE DO RIO NOVO ENGENHARIA E CONSTRUÇÕES LTDA

Objeto: Constitui objeto do presente Termo, o reequilíbrio econômico-financeiro do Contrato n. 058/2020, decorrente do acréscimo dos custos de aquisição de materiais e equipamentos, referente à obra de implantação e pavimentação asfáltica da rodovia MS-386, trecho: Iguatemi-Japorã, com extensão de 39,00 km, nos Municípios de Iguatemi/MS e Japorã/MS.

Ordenador de Despesas: André Simões

Valor: 2. Fica acrescido ao valor do referido contrato, o montante de R$ 2.074.153,14 (dois milhões, setenta e quatro mil, cento e cinquenta e três reais e quatorze centavos), passando dos atuais R$ 70.295.548,42 (setenta milhões, duzentos e noventa e cinco mil, quinhentos e quarenta e oito reais e quarenta e dois centavos), para o valor de R$ 72.369.701,56 (setenta e dois milhões, trezentos e sessenta e nove mil, setecentos e um reais e cinquenta e seis centavos). 2.1. Do valor acrescido ao contrato, tem-se a quantia de R$ 1.655.017,52 (um milhão, seiscentos e cinquenta e cinco mil, dezessete reais e cinquenta e dois centavos) referente à despesas de exercício anterior, e o montante de R$ 419.135,61 (quatrocentos e dezenove mil, cento e trinta e cinco reais e sessenta e um centavos) relativo à despesas do exercício vigente.

Dos Recursos Financeiros: Para atendimento do presente contrato, fica incluída a Fonte de Recursos 0100000000, de modo que as despesas decorrentes do presente termo aditivo correrão à conta da seguinte dotação orçamentária: Programa de Trabalho: 10.57201.26.782.2061.4286.0001 – Construrodo; Natureza da Despesa: 44905104 – estradas; 44909251 – obras e instalações; Fonte de Recursos: 0100000000; Nota de Empenho: 2022NE001927, de 29/06/2022 e 2022NE001928, de 29/06/2022.

Amparo Legal: Artigo 65, inciso II, alínea "d", da Lei Federal n. 8.666/93, na Portaria Normativa AGESUL n. 17, de 22 de setembro de 2021

Data da Assinatura: 30/06/2022

Assinam: RENATO MARCÍLIO DA SILVA e ADEMIR CARLOS BELINATTO (P.P. RENATO CALDERARO DE FRANCA LOPES)

Extrato do II Termo Aditivo ao Contrato n. 0185/2020/AGESUL **N° Cadastral: 14096**

Processo: 57/100.960/2020

Partes: A Agência Estadual de Gestão de Empreendimentos e a empresa GEOTEC CONSULTORIA TOPOGRAFIA PROJETOS E OBRAS EIRELI – ME

Objeto: Constitui objeto do presente Termo Aditivo a prorrogação de prazo do Contrato n. 185/2020, referente ao gerenciamento e supervisão de obras de pavimentação asfáltica da rodovia MS-473, trecho: km 18,800 – km 41,564 (Nova Andradina), numa extensão de 22,800 km, no Município de Nova Andradina – MS.

Amparo Legal: Artigo 57, §1º, inciso III, da Lei Federal n. º8.666/93

Da Prorrogação: Fica prorrogado o período de vigência do Contrato n. 185/2020, por mais 90 (noventa) dias, contado de 21/05/2022 a 18/08/2022, conforme cronograma físico-financeiro readequado, aprovado pela fiscalização, o qual passa a fazer parte integrante do presente termo

Data da Assinatura: 19/05/2022

Assinam: EMERSON ANTONIO MARQUES PEREIRA e GILVANE ALVES DE SOUZA (P.P. ROSEMARY BARROS RIBEIRO)

Empresa de Saneamento de Mato Grosso do Sul Sociedade Anônima

EXTRATO DO TERMO ADITIVO N° 001/2022 – CONTRATO Nº 161/2021 - CELEBRADO ENTRE A SANESUL E A PRIME WORLD SOLUÇÕES PÚBLICAS LTDA. OBJETO: Aditivo de prazo de vigência do contrato por mais 30 dias. PROCESSO: Nº 323/2021-02/GEQAE/SANESUL. DATA DA ASSINATURA: 27.06.2022. ASSINAM: CONTRATANTE: Sra. Marta Ferreira Rocha, Sr. Onofre Assis de Souza. CONTRATADA: Sr. Lincoln Augusto Camilo de Couto.

EXTRATO DO CONTRATO Nº 447/2022 – RPE - PREGÃO ELETRÔNICO Nº 009/2020 - CELEBRADO ENTRE A SANESUL E A PORTO SEGURO COMPANHIA DE SEGUROS GERAIS. OBJETO: Prestação dos serviços de seguro veicular para assegurar 63 veículos de propriedade da Sanesul na modalidade "RESPONSABILIDADE CIVIL FACULTATIVA-RCF". VALOR: R$ 32.988,31. RECURSOS: Próprios. Conta: 4499. PRAZO: A vigência da presente contratação é de 15 meses e o prazo de execução dos serviços será de 12 meses, ambos contados a partir da data estipulada na apólice do seguro. PROCESSO Nº 889/2019/GEINFRA/DAF/SANESUL. DATA DA ASSINATURA: 08.06.2022. ASSINAM: CONTRATANTE: Sra. Marta Ferreira Rocha, Sr. André Luis Soukef Oliveira. CONTRATADA: Sr. Roberto de Souza Dias, Sra. Neide Oliveira Souza.

ANEXO 8B

Termo Aditivo MS-473

2º Termo Aditivo ao Contrato nº 214.2020

Agência Estadual de Gestão de Empreendimentos – AGESUL

SEGUNDO TERMO ADITIVO AO CONTRATO N. º 214/2020, QUE ENTRE SI CELEBRAM A AGÊNCIA ESTADUAL DE GESTÃO DE EMPREENDIMENTOS – AGESUL E A EMPRESA CONSTRUTORA TRIPOLO LTDA.

I – A AGÊNCIA ESTADUAL DE GESTÃO DE EMPREENDIMENTOS – AGESUL, pessoa jurídica de direito público interno, inscrita no CNPJ/MF sob n. 15.457.856/0001-68, estabelecida na Avenida Desembargador José Nunes da Cunha, s/n, Bloco 14 – Parque dos Poderes, Campo Grande/MS, denominada **CONTRATANTE**, representada neste ato pelo seu Diretor-Presidente, Sr. **EMERSON ANTONIO MARQUES PEREIRA**, brasileiro, casado, portador do RG n.º 518.373 SSP/MS, CPF n.º 528.167.021-20, residente e domiciliado na Rua Antônio Romero Ibanez, n.º 63, bairro Cidade Jardim, na cidade de Campo Grande/MS e a empresa **CONSTRUTORA TRIPOLO LTDA,** com sede na Rua Fernando Correa da Costa, nº 3.787, sala "b", Bairro Jardim Belo Horizonte, na cidade de Rondonópolis – MT, inscrita no CNPJ sob o n.º 04.879.275/0001-06 denominada **CONTRATADA**, neste ato representado pelo **Sr.º. FAUSTO PRESSOTTO BORTOLINI,** brasileiro, casado, empresário, portador do RG nº 10.440.089 ST/MT, inscrito no CPF sob o n.º 712.937.281-87, residente e domiciliado na Avenida Lions Internacional, nº 2.120, apt. 1.102, Vila Aurora, na cidade de Rondonópolis – MT, celebram o presente Termo Aditivo, mediante as cláusulas e condições estabelecidas.

II – DO FUNDAMENTO LEGAL: O presente Termo Aditivo consubstancia-se no artigo 57, §1.º, inciso I do mesmo diploma legal e na Justificativa Técnica anexa ao Processo Administrativo n.º **57/100.355/2020** devidamente autorizado pela autoridade competente.

CLÁUSULA PRIMEIRA

1. DO OBJETO: Constitui objeto do presente Termo Aditivo a prorrogação de prazo do Contrato n. 214/2020, referente a execução da obra de pavimentação asfáltica da Rodovia MS-473, trecho: Km 18,80 – km 41,564 (Nova Andradina), numa extensão de 22,800km, no município de Nova Andradina-MS.

CLÁUSULA SEGUNDA

2. DA PRORROGAÇÃO: Fica prorrogado o período de vigência do Contrato nº 214/2020, por mais 90 (noventa) dias, contado de **21/05/2022 a 18/08/2022,** conforme cronograma físico-financeiro readequado, aprovado pela fiscalização, o qual passa a fazer parte integrante do presente termo aditivo.

CLÁUSULA TERCEIRA

3. DA RATIFICAÇÃO: Ficam mantidas todas as cláusulas e condições do Contrato n. º 214/2020, desde que não conflitem com o presente instrumento.

E por estarem assim, justos e contratados, os representantes das partes assinam o presente instrumento, em 02 (duas) vias de igual teor e forma.

Campo Grande (MS), 20 de maio de 2022.

EMERSON ANTONIO MARQUES PEREIRA
Diretor-Presidente da AGESUL

P/P

FAUSTO PRESSOTTO BORTOLINI
Construtora Tripolo Ltda.

Extrato do II Termo Aditivo ao Contrato n. 0214/2020/AGESUL **Nº Cadastral 14312**

Processo: 57/100.355/2020
Partes: A Agência Estadual de Gestão de Empreendimentos e a empresa CONSTRUTORA TRIPOLO LTDA
Objeto: Constitui objeto do presente Termo Aditivo a prorrogação de prazo do Contrato n. 214/2020, referente a execução da obra de pavimentação asfáltica da Rodovia MS-473, trecho: KM 18,80 – km 41,564 (Nova Andradina), numa extensão de 22,800 km no Município de Nova Andradina.
Amparo Legal: artigo 57, §1º, inciso I, da Lei Federal n. º8.666/93
Do Prazo: Fica prorrogado o período de vigência do Contrato nº 214/2020, por mais 90 (noventa) dias, contado de 21/05/2022 a 18/08/2022, conforme cronograma físico-financeiro readequado, aprovado pela fiscalização, o qual passa a fazer parte integrante do presente termo aditivo.
Data da Assinatura: 20/05/2022
Assinam: EMERSON ANTONIO MARQUES PEREIRA e FAUSTO PRESOTTO BORTOLINI (P.P. CÁSSIO RODRIGO PARRA PANSOLIN)

Agência de Desenvolvimento Agrário e Extensão Rural

Extrato do III Termo Aditivo ao Contrato Nº 0026/2019/AGRAER **Nº Cadastral 11751**

Processo: 71/600.224/2019
Partes: O Estado de Mato Grosso do Sul por intermédio da Agência de Desenvolvimento Agrário e Extensão Rural e Conselho da Comunidade de Campo Grande - MS
Objeto: O presente termo aditivo tem por objeto prorrogar por mais 12 (doze) meses o contrato, tendo sua vigência até 15 de maio de 2023.
Ordenador de Despesas: André Nogueira Borges
Amparo Legal: Lei Federal nº 8.666/93
Data da Assinatura: 13/05/2022
Assinam: André Nogueira Borges e Nereu Alves Rios

Extrato do Contrato Nº 0033/2022/AGRAER **Nº Cadastral 17987**

Processo: 71/033.972/2021
Partes: O Estado de Mato Grosso do Sul por intermédio do(a) Agência de Desenvolvimento Agrário e Extensão Rural e a Empresa MULTIQUALITY PRODUTOS PESSOAIS LTDA.
Objeto: O objeto do presente Contrato é a aquisição de 164 (cento e sessenta e quatro) unidades do pneu medida 175/70 R14 – item 01; 10 (dez) unidades do pneu medida 185/65 R14 – item 2; 4 (quatro) unidades do pneu liso medida 265/70 R16 – item 03; 4 (quatro) unidades do pneus medida 255/70 R16 – item 04 e; 6 (seis) unidades do pneu liso medida 275/80 R22.5 16L – item 05, para carros, motocicleta e caminhão, conforme especificações e quantitativos estabelecidos no Termo de Referência e na Proposta de Preços, anexos do Edital, constante no processo licitatório n. 71/033.972/2021.
Ordenador de Despesas: André Nogueira Borges
Valor: R$ 81.268,00 (oitenta e um mil e duzentos e sessenta e oito reais)
Amparo Legal: Lei federal n. 8.666/93, Lei federal n. 10.520/02, Lei federal n. 8.078/90, Lei estadual n. 1.627/95 e Decreto estadual n. 15.327/19.
Do Prazo: A vigência do presente instrumento será de 60 dias corridos. a contar da sua assinatura.
Data da Assinatura: 13/05/2022
Assinam: André Nogueira Borges e Marcio Alba de Azevedo

Extrato do Contrato Nº 0040/2022/AGRAER **Nº Cadastral 17994**

Processo: 71/033.972/2021
Partes: O Estado de Mato Grosso do Sul por intermédio do(a) Agência de Desenvolvimento Agrário e Extensão Rural e SPV COMERCIAL EIRELI
Objeto: O objeto do presente Contrato é a aquisição de 2 (dois) pneus para automóvel, medida 205/75R 16C – item 005; 4 (quatro) pneus para automóvel, medida 265/70R15 – item 006, conforme especificações e quantitativos estabelecidos no Termo de Referência e na Proposta de Preços, anexos do Edital, constante no processo licitatório n. 71/033.972/2021.
Ordenador de Despesas: André Nogueira Borges

ANEXO 8C

Termo Aditivo MS-473

3º Termo Aditivo ao Contrato nº 214.2020

Agência Estadual de Gestão de Empreendimentos – AGESUL

TERCEIRO TERMO ADITIVO AO CONTRATO N. º 214/2020, QUE ENTRE SI CELEBRAM A AGÊNCIA ESTADUAL DE GESTÃO DE EMPREENDIMENTOS – AGESUL E A EMPRESA CONSTRUTORA TRIPOLO LTDA.

I – A AGÊNCIA ESTADUAL DE GESTÃO DE EMPREENDIMENTOS – AGESUL, pessoa jurídica de direito público interno, inscrita no CNPJ/MF sob n. 15.457.856/0001-68, estabelecida na Avenida Desembargador José Nunes da Cunha, s/n, Bloco 14 – Parque dos Poderes, Campo Grande/MS, denominada **CONTRATANTE**, representada neste ato pelo seu Diretor-Presidente, Sr. **EMERSON ANTONIO MARQUES PEREIRA**, brasileiro, casado, portador do RG n.º 518.373 SSP/MS, CPF n.º 528.167.021-20, residente e domiciliado na Rua Antônio Romero Ibanez, n.º 63, bairro Cidade Jardim, na cidade de Campo Grande/MS e a empresa **CONSTRUTORA TRIPOLO LTDA,** com sede na Rua Fernando Correa da Costa, nº 3.787, sala "b", Bairro Jardim Belo Horizonte, na cidade de Rondonópolis – MT, inscrita no CNPJ sob o n.º 04.879.275/0001-06 denominada **CONTRATADA**, neste ato representado pelo **Sr.º. FAUSTO PRESOTTO BORTOLINI,** brasileiro, casado, empresário, portador do RG nº 10.440.089 ST/MT, inscrito no CPF sob o n.º 712.937.281-87, residente e domiciliado na Avenida Lions Internacional, nº 2.120, apt. 1.102, Vila Aurora, na cidade de Rondonópolis – MT, celebram o presente Termo Aditivo, mediante as cláusulas e condições estabelecidas.

II – DO FUNDAMENTO LEGAL: O presente Termo Aditivo consubstancia-se no artigo 65, inciso I, alínea "a", c/c § 1.º da Lei Federal n.º 8.666/93; e na Justificativa Técnica anexa ao Processo Administrativo n.º **57/100.355/2020** devidamente autorizado pela autoridade competente.

CLÁUSULA PRIMEIRA

1. DO OBJETO: Constitui objeto do presente Termo Aditivo a alteração de valor do Contrato n. 214/2020, referente à execução da obra de pavimentação asfáltica da Rodovia MS-473, trecho: Km 18,800 – km 41,564 (Nova Andradina), numa extensão de 22,800km, no município de Nova Andradina-MS.

Agência Estadual de Gestão de Empreendimentos – AGESUL

CLÁUSULA SEGUNDA

2. DO VALOR: Fica acrescido do valor do referido Contrato, a importância de **R$ 895.284,90 (oitocentos e noventa e cinco mil, duzentos e oitenta e quatro reais e noventa centavos),** passando dos atuais R$ 34.114.432,99 (trinta e quatro milhões, cento e quatorze mil, quatrocentos e trinta e dois reais e noventa e nove centavos) para o valor de **R$ 35.009.717,89 (trinta e cinco milhões, nove mil, setecentos e dezessete reais e oitenta e nove centavos)**.

CLÁUSULA TERCEIRA

3. DA RATIFICAÇÃO: Ficam mantidas todas as cláusulas e condições do Contrato n. º 214/2020, desde que não conflitem com o presente instrumento.

E por estarem assim, justos e contratados, os representantes das partes assinam o presente instrumento, em 02 (duas) vias de igual teor e forma.

Campo Grande (MS), 24 de maio de 2022.

EMERSON ANTONIO MARQUES PEREIRA
Diretor-Presidente da AGESUL

FAUSTO PRESOTTO BORTOLINI
Construtora Tripolo Ltda.

Extrato do Termo de Rerratificação do Primeiro Termo Aditivo ao Contrato N° 0049/2019/AGESUL
N° Cadastral 12068

Processo: 57/100.743/2019
Partes: A Agência Estadual de Gestão de Empreendimentos e a empresa CONSVANM CONSTRUTORA E INCORPORADORA LTDA
Objeto: Constitui objeto do presente Termo, a Retificação da Cláusula Segunda – Da Prorrogação, prevista no Primeiro Termo Aditivo do Contrato n. 049/019, referente àexecução da obra de infraestrutura urbana – pavimentação asfáltica e drenagem de águas pluviais na estrada municipal Gracindo Abílio Lourenço – CR 845.177/2017/ MCIDADES/CAIXA, no município de Nova Andradina-MS.
Amparo Legal: Lei Federal n. 8.666/93 e alterações posteriores, na Súmula 473 do Supremo Tribunal Federal
Da Retificação: Fica retificado a Cláusula Segunda do Primeiro Termo Aditivo do Contrato n. 049/2019, de modo que: **ONDE CONSTOU:** Cláusula Segunda 2. Fica prorrogado o período de vigência do Contrato n. º049/2019, por mais 120 (noventa) dias, contado de 28/05/2022 a 24/09/2022, conforme cronograma físico-financeiro readequado, aprovado pela fiscalização, o qual passa a fazer parte integrante do presente termo aditivo. **PASSE A CONSTAR**: Cláusula Segunda 2. Fica prorrogado o período de vigência do Contrato n. º049/2019, por mais **120 (cento e vinte) dias**, contado de 28/05/2022 a 24/09/2022, conforme cronograma físico-financeiro readequado, aprovado pela fiscalização, o qual passa a fazer parte integrante do presente termo aditivo.
Data da Assinatura: 19/05/2022
Assinam: EMERSON ANTONIO MARQUES PEREIRA e VANIA CRISLA DE MELO LEITE (P.P. NELSON MARIO LEAL LEITE)

Extrato do III Termo Aditivo ao Contrato N° 0214/2020/AGESUL **N° Cadastral 14312**

Processo: 57/100.355/2020
Partes: A Agência Estadual de Gestão de Empreendimentos e a empresa CONSTRUTORA TRIPOLO LTDA
Objeto: Constitui objeto do presente Termo Aditivo a alteração de valor do Contrato n. 214/2020, referente a execução da obra de pavimentação asfáltica da Rodovia MS-473, trecho: Km 18,800 – km 41,564 (Nova Andradina), numa extensão de 22,800km, no município de Nova Andradina-MS.
Ordenador de Despesas: André Simões
Do Valor: Fica acrescido do valor do referido Contrato, a importância de R$ 895.284,90 (oitocentos e noventa e cinco mil, duzentos e oitenta e quatro reais e noventa centavos).
Amparo Legal: Artigo 65, inciso I, alínea "a", c/c §1.º da Lei Federal n.º 8.666/93
Data da Assinatura: 24/05/2022
Assinam: EMERSON ANTONIO MARQUES PEREIRA e FAUSTO PRESOTTO BORTOLINI (P.P. CÁSSIO RODRIGO PARRA PANSOLIN)

Agência de Desenvolvimento Agrário e Extensão Rural

Extrato do Contrato N° 0074/2021/AGRAER **N° Cadastral 16744**

Processo: 71/601.636/2020
Partes: O Estado de Mato Grosso do Sul por intermédio do(a) Agência de Desenvolvimento Agrário e Extensão Rural e DATEN TECNOLOGIA LTDA
Objeto: Aquisição de 54 (cinquenta e quatro) Notebooks através do Convênio 892.901/19 - MAPA conforme especificações e quantitativos estabelecidos no Termo de Referencia e na Proposta de Preços, anexos do Edital.
Ordenador de Despesas: André Nogueira Borges
Dotação Orçamentária: Funcional Programática 20606207144420032 - Coven 29532 - Aquisição de Ultrabooks e Veículos – SICONV 892901/2019, Fonte de Recurso 0281020027 - Convênio - 892901/2019 - MAPA/AGRAER - Programa: Estruturação na Entidade de ATER - Coven 29532, Natureza da Despesa 44905235 - EQUIPAMENTOS DE PROCESSAMENTO DE DADOS
Valor: R$ 279.990,00 (duzentos e setenta e nove mil e novecentos e noventa reais)
Amparo Legal: Lei 8.666/93, Lei Federal 10.520/2002, Lei Federal, 8078/1990, Lei Estadual 1627/1955 e Decreto Estadual n. 15.327/2019
Do Prazo: Será de 90 dias corridos a contar da sua assinatura
Data da Assinatura: 16/05/2022
Assinam: André Nogueira Borges e José Pacheco de Oliveira Junior