ESTADO DE MATO GROSSO DO SUL
Secretaria de Estado de Governo e Gestão Estratégica - SEGOV
Escritório de Parcerias Estratégicas - EPE

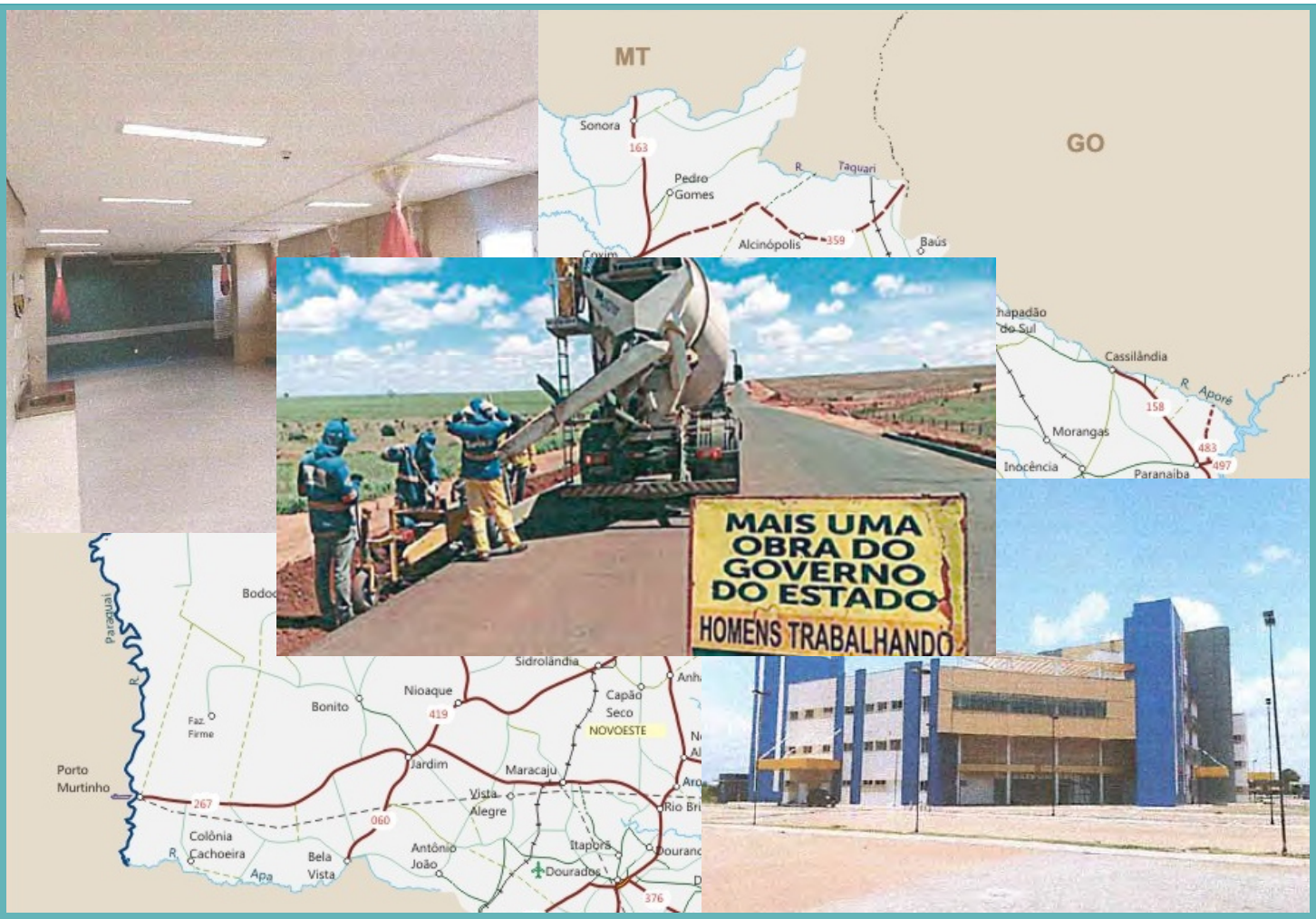

Programa de Apoio ao Investimento dos Estados e Distrito Federal (BNDES ESTADOS / LOGÍSTICA)
Contrato N° 13.2.0106.1 - BNDES

Programa de Apoio ao Investimento dos Estados e Distrito Federal (PROINVESTE)
Contrato N° 12.2.1188.1 - BNDES

Relatório de Desempenho N° 31 e 32

(01 de outubro de 2021 a 31 de dezembro de 2021)

Campo Grande - MS
Setembro/2021

SUMÁRIO

I. APRESENTAÇÃO 3

II. CONTRATOS 4

2.1. 31º RED – LOGÍSTICA/BNDES ESTADOS 4

2.1.1 Execução Física Financeira no Período 5

2.1.1.1 Hospital Regional de Três Lagoas 9

2.1.1.2 MS-473: Km 18,8 – Km 41,564 (Nova Andradina) – Lote Único 11

2.2. 32º RED – PROINVESTE 14

2.2.1. Execução Físico Financeira no Período 16

2.3. Situação contábil do Hospital de Três Lagoas 17

III. ANÁLISE QUALITATIVA DOS DESVIOS E ASPECTOS RELEVANTES E CRITICOS 20

3.1 Cronograma das Obras 20

3.2 Execução Financeira 20

3.3 Consignações 20

3.4 Licenciamento Ambiental 21

3.5 Qualidade das Obras 21

3.6 Equipamentos para Operação do Hospital de Três Lagoas 21

IV. SITUAÇÃO DAS GARANTIAS 23

V. ANÁLISE DO CUMPRIMENTO DAS CLÁUSULAS CONTRATUAIS 24

VI. MONITORAMENTO E AVALIAÇÃO 32

ANEXOS 36

I. APRESENTAÇÃO

Em atendimento as disposições contidas no inciso IX da Cláusula Nona – Obrigações Especiais do Beneficiário do Contrato de Financiamento Nº 13.2.0106.1 e no inciso IX da Cláusula Oitava – Obrigações Especiais do Beneficiário do Contrato de Financiamento Nº 12.2.11.88.1 firmados entre o Banco Nacional de Desenvolvimento Econômico e Social – BNDES e o Estado do Mato Grosso do Sul apresenta-se o **31º Relatório de Desempenho – RED e 32º Relatório de Desempenho – RED respectivamente, referentes ao período de outubro a dezembro de 2021.**

O presente Relatório tem como objetivo consolidar e avaliar o desempenho físico-financeiro das obras do Programa de Apoio ao Desenvolvimento Regional do Estado do Mato Grosso do Sul com base nas informações gerenciais obtidas no Núcleo Especial de Gestão dos Projetos – NEGEP instituído no âmbito da Agência Estadual de Gestão de Empreendimentos – AGESUL.

O Relatório está estruturado da seguinte forma: a) análise financeira geral da operação de crédito; b) análise físico-financeira por obras; c) análise qualitativa de desvios incorridos no período observando os aspectos físicos, financeiros e ambientais; d) análise do cumprimento das cláusulas contratuais; e) avaliação dos indicadores de desempenho do Programa com base no Marco Lógico e Anexos.

II. CONTRATOS

2.1. 31º RED – LOGÍSTICA/BNDES ESTADOS

Este Relatório de Desempenho – RED nº 31, refere-se ao período de outubro a dezembro de 2021, em atendimento ao disposto no item IX, da cláusula nona do Contrato de Financiamento mediante abertura de crédito n° 13.2.0106.1.

O contrato de empréstimo prevê um investimento total de R$ 815.000.000,00 (oitocentos e quinze milhões de reais), sendo que, o montante do empréstimo do BNDES é de R$ 733.500.000,00, equivalente a 90%, e a contrapartida do Estado de Mato Grosso do Sul no valor de R$ 81.500.000,00, que representa 10%. Cabe ressaltar que o valor total de R$ 815.000.000,00 é o mínimo exigido contratualmente, o valor atual é superior e aportado com recursos próprios do Estado.

É importante destacar que o valor do financiamento está dividido em dois Subcréditos, a saber: Subcrédito "A" no valor de R$663.300.000, na linha de financiamento logística – Modal Rodoviário e, Subcrédito "B" no valor de R$70.200.000,00 no âmbito da linha de financiamento BNDES Estados.

Assim já foram submetidos e aprovados pelo BNDES o valor de R$672.267.652,78 no Subcrédito "A" e R$ 72.916.257,56 no Subcrédito "B" de recursos do financiamento e rendimentos e R$ 147.374.752,85 no Subcrédito "A" e R$ 30.982.941,66 no Subcrédito "B" de recursos de contrapartida, que estão distribuídos conforme tabela a seguir.

Tabela 1 Quadro de investimentos por uso de fonte.

SUBCRÉDITO A (LOGÍSTICA - MODAL RODOVIÁRIO)	BNDES	CONTRAPARTIDA	TOTAL
Pavimentação de Rodovias	457.946.852	88.763.163	546.710.015
MS-316: Entr. BR-060 (Paraíso das Águas) / Pouso Alto	62.986.801	6.952.849,01	69.939.650
MS-320: Entr. BR-060 (Chapadão do Sul) / Pouso Alto/ Entr. MS-377	149.517.787	10.544.566,55	160.062.353
MS-040: Campo Grande / Santa Rita do Pardo (Lotes 7 a 10)	125.561.818	14.934.443,95	140.496.262
MS-180: Juti - Iguatemi (Lotes 3 e 4)	50.708.283	5.328.020,45	56.036.303
MS-010: Campo Grande / Rochedinho	6.375.117	5.112.336	11.487.453
MS-162/355: Quebra Coco / Dois Irmãos do Buriti	38.905.851	-	38.905.851
MS-274: Ent. MS-145 / Porto Vilma	7.285.295	5.197.357	12.482.652
MS-324: Água Clara / Córrego Barra Mansa	-	16.272.333	16.272.333
MS-430: São Gabriel do Oeste / Rio Negro (Lote 1)	8.846.820	8.967.247	17.814.067
MS-473: Km 18,8 - Km 41,564 (Nova Andradina)	7.759.081	15.454.010,35	23.213.091
Aditivos PROINVESTE	18.717.295	391.616,37	19.108.911
MS-112: Inocência / Cassilândia (Aditivos)	15.207.265	391.616,37	15.598.881
MS-040: Campo Grande / St. Rita do Pardo (Lotes 4) (Aditivo)	3.510.030	-	3.510.030
Restauração de Rodovias	141.870.945	49.244.724	191.115.669
MS-295: Eldorado / Iguatemi / Tacuru	33.080.461	-	33.080.461
MS-160: Tacuru / Sete Quedas	11.709.287	-	11.709.287
MS-240: Paranaíba / Inocência	18.438.635	-	18.438.635
MS-162: Dourados / Placa do Abadio - MS-470: Douradina / Entr. BR-163	10.026.729	-	10.026.729
MS-339: Miranda / Bodoquena	22.864.231	131.176,58	22.995.408
MS-384: Entr. MS-164 / Antonio João	-	9.217.113	9.217.113
MS-395: Anaurilândia / Bataguassu	23.174.190	-	23.174.190
MS-276/MS-480: Batayporã / Anaurilândia - Entr. MS-276 / Porto Primavera	-	33.340.667	33.340.667

SUBCRÉDITO A (LOGÍSTICA - MODAL RODOVIÁRIO)	BNDES	CONTRAPARTIDA	TOTAL
MS-147: MS-Vila Rica / Culturama	6.992.553	6.555.768	13.548.321
MS-338: Santa Rita do Pardo / Entr. MS-395 (para Bataguassu)	15.584.859	-	15.584.859
Duplicação de Rodovias	31.866.198	7.057.405,62	38.923.603
MS-162: Avenida Guaicurus (Dourados)	28.472.583	7.057.405,62	35.529.988
MS-162: Avenida Guaicurus (Dourados) - Iluminação	3.393.615	-	3.393.615
Gerenciamento / Supervisão Ambiental	**21.866.363**	1.917.843,37	**23.784.207**
Gerenciamento e Supervisão de Obras de Implantação e Pavimentação Asfáltica de Rodovia: MS-040	2.837.573	-	2.837.573
Gerenciamento e Supervisão de Obras de Implantação e Pavimentação Asfáltica de Rodovia: MS-112, MS-320, MS-324	3.786.715	-	3.786.715
Gerenciamento e Supervisão de Obras de Restauração Asfáltica de Rodovia: MS-339, MS-240	2.274.474	-	2.274.474
Gerenciamento e Supervisão de Obras de Implantação e Pavimentação Asfáltica de Rodovia: MS-430, MS-162, MS-010	1.959.732	-	1.959.732
Gerenciamento e Supervisão de Obras de Restauração Asfáltica de Rodovia: MS-295, ~~MS-156~~, ~~MS-386~~, MS-160, MS-384	1.590.501	1.558.526,20	3.149.027
Gerenciamento e Supervisão de Obras de Implantação e Pavimentação Asfáltica de Rodovia: MS-180, MS-162 (Av. Guaicurus), MS-274	2.974.253	-	2.974.253
Gerenciamento e Supervisão de Obras de Restauração Asfáltica em Rodovia: MS-395, MS-276/480, MS-162, MS-470, MS-147	318.234	-	318.234
Supervisão Ambiental das Obras de Restauração de Rodovias Estaduais (Excluindo MS-156 e MS-386)	1.439.231	359.317,17	1.798.548
Supervisão Ambiental das Obras de Pavimentação de Rodovias Estaduais e Assessoria Técnica junto ao BNDES	4.685.650	-	4.685.650
TOTAL	**672.267.653**	**147.374.753**	**819.642.406**

SUBCRÉDITO B (BNDES ESTADOS)	BNDES	CONTRAPARTIDA	TOTAL
Ampliação da Infraestrutura da Unidade Universitária da UEMS em Dourados (Bloco G)	3.208.610	325.243,50	3.533.854
Infraestrutura urbana - pavimentação asfáltica e drenagem de águas pluviais	3.770.853	272.225,16	4.043.078
Supervisão da obra (UEMS em Campo Grande)	1.099.743	-	1.099.743
Construção da unidade universitária/UEMS - Blocos 1 a 4	24.445.219	6.118.483,17	30.563.702
Construção da unidade universitária Blocos 5 a 7	12.477.713	1.496.692,71	13.974.406
Apoio Financeiro aos Arranjos Produtivos Locais (APLs)	7.247.413	43.200,00	7.290.613
Construção do Hospital Universitário de Três Lagoas	17.876.409	22.727.097	40.603.506
MS-473: Km 18,8 - Km 41,564 (Nova Andradina)	2.790.298	-	2.790.298
TOTAL	**72.916.258**	**30.982.942**	**103.899.199**

Ressalta-se também que apesar dos valores apresentados acima, os investidos até o momento para viabilização dos projetos, nos dois sub créditos, está em R$ 912.937.983,46 (novecentos e doze milhões e novecentos e trinta e sete mil e novecentos e oitenta e três reais e quarenta e seis centavos), sempre respeitando o valor aprovado pelo BNDES com recursos do financiamento e ficando o restante financiado com recursos do Estado.

No período, foi realizada regularização de valores pagos de contrapartida no Contrato de Financiamento 13.2.0106.1.

2.1.1 Execução Física Financeira no Período

Até o mês de dezembro de 2021, foram gastos R$ 912.937.983,46 (novecentos e doze milhões e novecentos e trinta e sete mil e novecentos e oitenta e três reais e quarenta e seis centavos). O valor pago com recursos do empréstimo e rendimentos totalizaram R$ 736.534.355,41 perfazendo 80,68 % do total do valor pago.

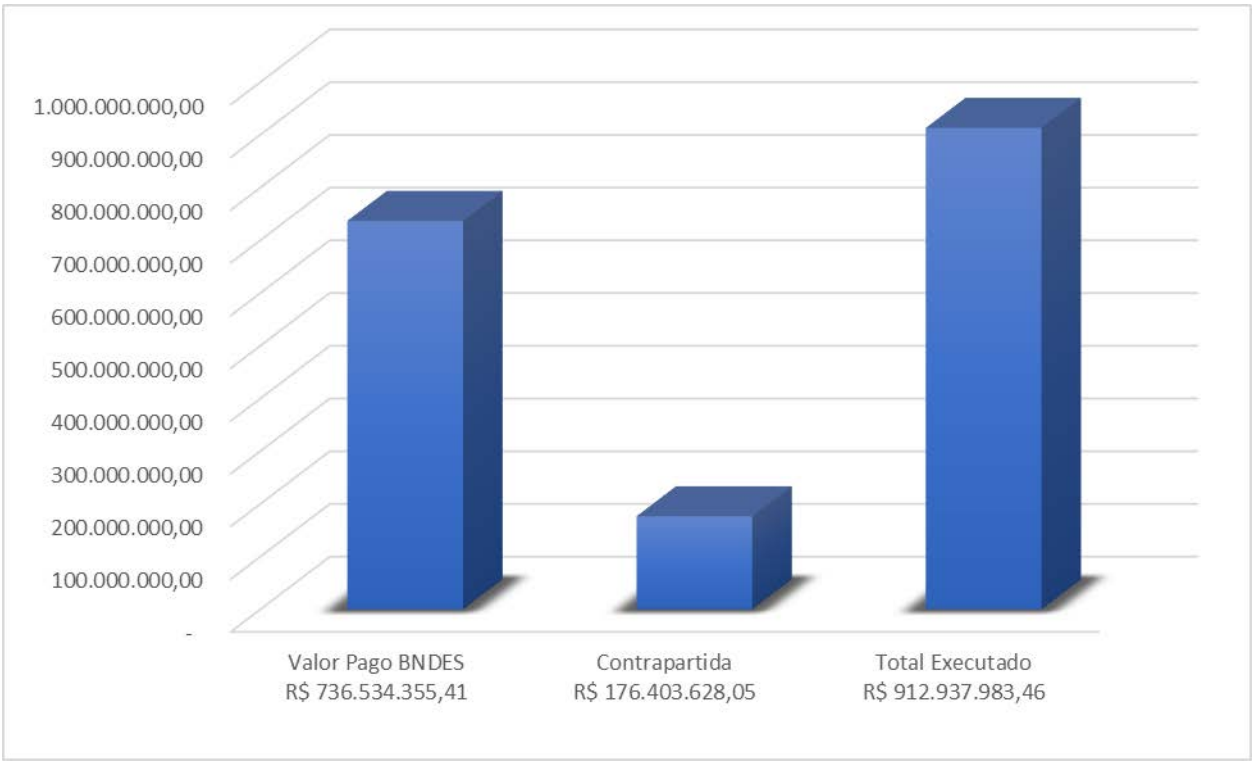

Figura 1. Execução financeira até 31 de dezembro de 2021.

Os desembolsos da operação de crédito são creditados em conta específica aberta pelo Governo do Estado do Mato Grosso do Sul, no Banco do Brasil, Agência 2576-3, conta corrente nº 119.409-7 – BNDES ESTADOS (Logística). Até 31 de dezembro de 2021, foram realizados os desembolsos apresentados na **Tabela 2**. Os percentuais calculados são referentes ao valor do financiamento, R$ 733.500.000,00.

Tabela 2. Pedidos de desembolsos.

N. Desembolso	Desembolso em R$	Data	% Operação	% Acumulado
1	210.100.000,00	24/set/13	28,64%	28,64%
2	50.000.000,00	27/dez/13	6,82%	35,46%
3	45.000.000,00	19/mai/14	6,13%	41,59%
4	30.000.000,00	26/jun/14	4,09%	45,68%
5	150.000.000,00	24/jul/14	20,45%	66,13%
6	100.000.000,00	17/out/14	13,63%	79,76%
7	20.000.000,00	25/nov/14	2,73%	82,49%
8	60.000.000,00	16/dez/14	8,18%	90,67%
9	5.000.000,00	15/mai/15	0,68%	91,35%
10	5.001.316,55	20/ago/15	0,68%	92,03%
11	20.561.326,97	23/dez/15	2,80%	94,84%
12	6.000.000,00	06/mar/18	0,82%	95,66%
13	6.113.400,00	27/jun/18	0,83%	96,49%
14	11.562.423,89	28/jun/19	1,58%	98,07%
15	6.643.545,45	08/abr/20	0,91%	98,97%

N. Desembolso	Desembolso em R$	Data	% Operação	% Acumulado
Total	**725.982.012,86**	**-**	**-**	**98,97%**

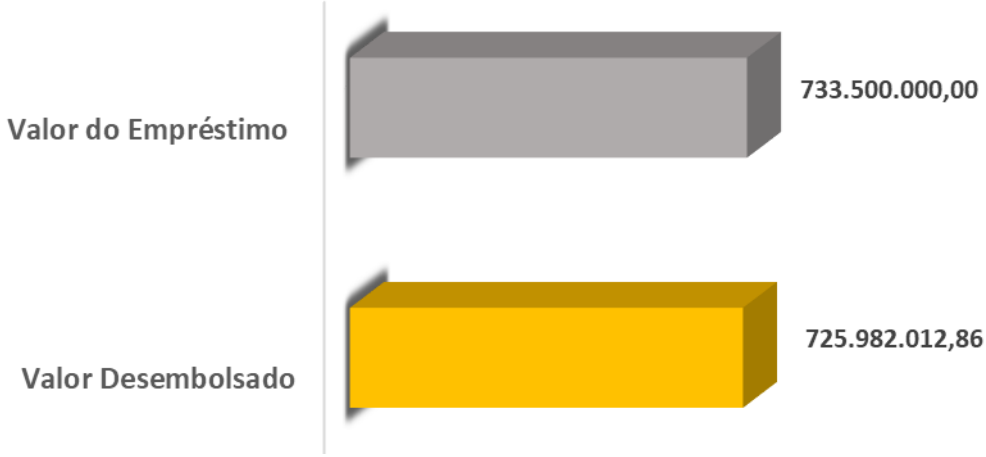

Figura 2.Valor desembolsado até 31 de dezembro de 2021.

No período foram auferidos rendimentos no montante de **R$ 22.866,41** (vinte e dois mil e oitocentos e sessenta e seis reais e quarenta e um centavos), conforme pode-se observar na **Tabela 3**.

Tabela 3. Rendimentos auferidos no período.

Período	Rendimentos auferidos - R$
Acumulado Anterior	**10.700.890,97**
Outubro	6.526,60
Novembro	8.631,62
Dezembro	7.708,19
Total	**10.723.757,38**

A execução físico-financeira será organizada por item, conforme tópicos a seguir, separando os itens em: pavimentação, restauração e investimento social.

A execução física da obra, até 31 de dezembro de 2021, apresenta o desempenho conforme tabela a seguir.

Tabela 4. Execução física acumulada até 31 de dezembro de 2021 – Pavimentação.

Item	Nome do Produto	Lote	Previsto	Executado	Previsão de conclusão
			%	%	
1	MS- 316	Lote 1	100%	100%	Concluída
		Lote 2	100%	100%	Concluída
2	MS-320	Lote 3	100%	100%	Concluída
3	MS 320	Lote 4	100%	100%	Concluída
		Lote 5	100%	100%	Concluída
		Lote 6	100%	100%	Concluída
		Lote 7	100%	100%	Concluída

Item	Nome do Produto	Lote	Previsto	Executado	Previsão de conclusão
			%	%	
		Lote 8	100%	100%	Concluída
4	MS-040	Lote 7	100%	100%	Concluída
		Lote 8	100%	100%	Concluída
		Lote 9	100%	100%	Concluída
		Lote 10	100%	100%	Concluída
5	MS-180	Lote 3	100%	100%	Concluída
		Lote 4	100%	100%	Concluída
6	MS-162/355	Lote 1	100%	100%	Concluída
		Lote 2	100%	100%	Concluída
7	MS-162 - Guaicurus	Único	100%	100%	Concluída
8	MS-162: Iluminação	Único	100%	100%	Concluída
9	MS-010	Único	100%	100%	Concluída
10	MS-274	Único	100%	100%	Concluída
11	MS-324	Único	100%	100%	Concluída
12	MS-473	Único	100%	78,68%	20/05/2022

Tabela 5. Execução física acumulada até 31 de dezembro de 2021 – Restauração.

Item	Nome do Produto	Lote	Previsto	Executado	Previsão de conclusão
			%	%	
1	MS-295	Único	100%	100%	Concluída
2	MS-160	Único	100%	100%	Concluída
3	MS-240	Único	100%	100%	Concluída
4	MS-162/470	Único	100%	100%	Concluída
5	MS-339	Único	100%	100%	Concluída
6	MS-395	Único	100%	100%	Concluída
7	MS-384	Único	100%	100%	Concluída
8	MS-276/480	Único	100%	100%	Concluída
9	MS-147	Único	100%	100%	Concluída
10	MS-338	Único	100%	100%	Concluída

Tabela 6. Execução física acumulada até 31 de dezembro de 2021 – Investimentos Sociais.

Item	Nome do Produto	Lote	Previsto	Executado	Previsão de conclusão
			%	%	
1	UEMS CG	Lote 1	100%	100%	Concluída
2	UEMS CG	Lote 2	100%	100%	Concluída
3	UEMS DOUR.	Único	100%	100%	Concluída
4	UEMS INFRA	Único	100%	100%	Concluída
5	HOSPITAL DE TRÊS LAGOAS	Único	100%	99,35%	27/09/2021

2.1.1.1 Hospital Regional de Três Lagoas

O projeto deste Hospital foi concebido através de um Programa físico funcional completo para um hospital deste porte com capacidade de atendimento ambulatorial, diagnósticos, hemodinâmica, UTI adulto e pediátrico, enfermaria de internação clínica e cirúrgica, Centros Cirúrgicos, Auditório, Laboratórios e reabilitação, com área total a construir de 15.687,00 m² e 138 leitos, garantindo melhor atendimento na área da saúde à população da Região do Bolsão que engloba 10 municípios do Estado. O Hospital está sendo implantado em uma área de 26.466,28 m² na zona urbana do Município de Três Lagoas.

Até 31 de dezembro de 2021, nas obras do Hospital Regional de Três Lagoas foram pagos à empresa o montante total de R$ 57.749.471,05 (cinquenta e sete milhões e setecentos e quarenta e nove mil e quatrocentos e setenta e um reais e cinco centavos) que representam 99,35% do valor total previsto para as obras. Os pagamentos foram realizados com recursos de contrapartida e do contrato de financiamento n. 12.2.1188.1 (PROINVESTE) e n° 13.2.0106.1 (BNDES ESTADOS/ LOGÍSTICA).

Tabela 7. Execução financeira – Hospital Regional de Três Lagoas.

Obra	Lote	Empresa	Valor da Obra (R$)	Execução Financeira		
				Acumulado Anterior	Executado no Período	Total
Hospital Regional Universitário de Três Lagoas	Único	SIAL Construções Civis Ltda	58.127.145,94			
GOVERNO				21.301.877,57	1.047.544,66	**22.349.422,23**
BNDES ESTADOS				17.876.409,25	-	**17.876.409,25**
BNDES PROINVESTE + RENDIMENTOS				17.523.639,57	-	**17.523.639,57**
TOTAL			**58.127.145,94**	**56.701.926,09**	**1.047.544,66**	**57.749.471,05**

O Hospital Regional tem acesso pelo Rodoanel Samir Tomé, entre as saídas das BR-158 e BR-262, conforme **Figura 3.**



Figura 3. Localização Hospital Regional de Três Lagoas.

Fonte: GROEN, 2015.

A **Tabela 8** apresenta as informações gerais sobre a obra.

Tabela 8. Informações gerais – Hospital Regional de Três Lagoas.

Hospital Regional de Três Lagoas	
Dados Gerais	**Lote Único**
Empresa Contratada	SIAL Construções Civis LTDA
Obra	15.687,00 m²
Número do Contrato	021/2017
Número do Processo	57/102.187/2016
Valor do Contrato Original	56.457.005,49
Valor do Contrato Atual	58.127.145,94
Ordem de Serviço	021/2017
Data da OIS	17/03/2017
Data Final do Contrato Original	17/03/2019
Data Final do Contrato com 1ª prorrogação	30/10/2019
Data Final do Contrato com 2ª prorrogação	30/06/2020
Data Final do Contrato com 3ª prorrogação	31/10/2020
Data Final do Contrato com 4ª prorrogação	28/02/2021
Data Final do Contrato com 5ª prorrogação	29/06/2021
Data Final do Contrato com 6ª prorrogação	27/09/2021
Execução Financeira até dezembro/2021	57.749.471,05
Saldo Financeiro a Executar	377.674,89

Até o período foram executados 99,35% dos serviços, como se pode observar na **Tabela 9**.

Tabela 9. Cronograma – Hospital Regional de Três Lagoas.

Item	Descrição	Previsto	Executado
1	Mobilização - Canteiro de Obras	100,00%	100,00%
2	Movimentação de terra	100,00%	100,00%
3	Fundação e Superestrutura	100,00%	100,00%
4	Impermeabilizações	100,00%	100,00%
5	Paredes / Painéis	100,00%	100,00%
6	Cobertura	100,00%	100,00%
7	Revestimento de Piso	100,00%	100,00%
8	Revestimento e tratamento de paredes e teto	100,00%	100,00%
9	Pinturas	100,00%	100,00%
10	Esquadrias	100,00%	100,00%
11	Vidros - Esquadrias e Espelhos	100,00%	100,00%
12	Instalações Elétricas	100,00%	99,02%
13	Serviços diversos - Caixa de Passagem	100,00%	98,54%
14	Instalações Hidráulicas	100,00%	98,89%
15	Sistema de Combate a Incêndio	100,00%	86,45%
16	Tratamento de Esgoto	100,00%	100,00%
17	Bancadas, inox, diversos	100,00%	100,00%

Item	Descrição	Previsto	Executado
18	Rede de GLP	100,00%	100,00%
19	Rede de distribuição de gases medicinais	100,00%	100,00%
20	Elevadores - BDI Diferenciado	100,00%	100,00%
21	Câmara Fria - BDI Diferenciado	100,00%	100,00%
22	Ar Condicionado - BDI Diferenciado para equipamentos	100,00%	97,79%
23	Paisagismo - Pré-moldado	100,00%	92,41%
24	Móveis	100,00%	100,00%
25	Diversos	100,00%	100,00%
26	Administração Local	100,00%	99,40%
Total		**100,00%**	**99,35%**

2.1.1.2 MS-473: Km 18,8 – Km 41,564 (Nova Andradina) – Lote Único

O trecho contempla a pavimentação asfáltica de 22,764 km da rodovia MS-473, que se estende do trecho km - 18,800 ao km - 41,564 no município de Nova Andradina, proporcionando melhor qualidade de trafegabilidade e atenderá importante área rural produtiva, além de permitir o acesso a usina de álcool e ao IFMS – Instituto Federal de Educação, Ciências e Tecnologia de Mato Grosso do Sul, Campus Nova Andradina.

Até 31 de dezembro de 2021, nas obras dessa Rodovia foram pagos à empresa o montante total de R$ 22.870.400,44 (vinte e dois milhões e oitocentos e setenta mil e quatrocentos reais e quarenta e quatro centavos) que representam 78,68% do valor total previsto para as obras. Os pagamentos foram realizados com recursos de contrapartida e do contrato de financiamento n° 13.2.0106.1 (BNDES ESTADOS/ LOGÍSTICA).

Tabela 10 – Execução Financeira – MS-473: Km 18,8 - Km 41,564 (Nova Andradina)

Obra	Lote	Empresa	Valor da Obra (R$)	Execução Financeira		
				Acumulado Anterior	Executado no Período	Total
MS-473: Km 18,8 - Km 41,564 (Nova Andradina)	Único	Construtora Tripolo Ltda	29.068.407,45			
GOVERNO				13.584.393,89	7.460.223,23	**21.044.617,12**
LOGÍSTICA				-	1.825.783,32	**1.825.783,32**
BNDES PROINVESTE + RENDIMENTOS				-	-	**-**
TOTAL			**29.068.407,45**	**13.584.393,89**	**9.286.006,55**	**22.870.400,44**

A obra está localizada no Município de Nova Andradina, conforme **Figura 4**.

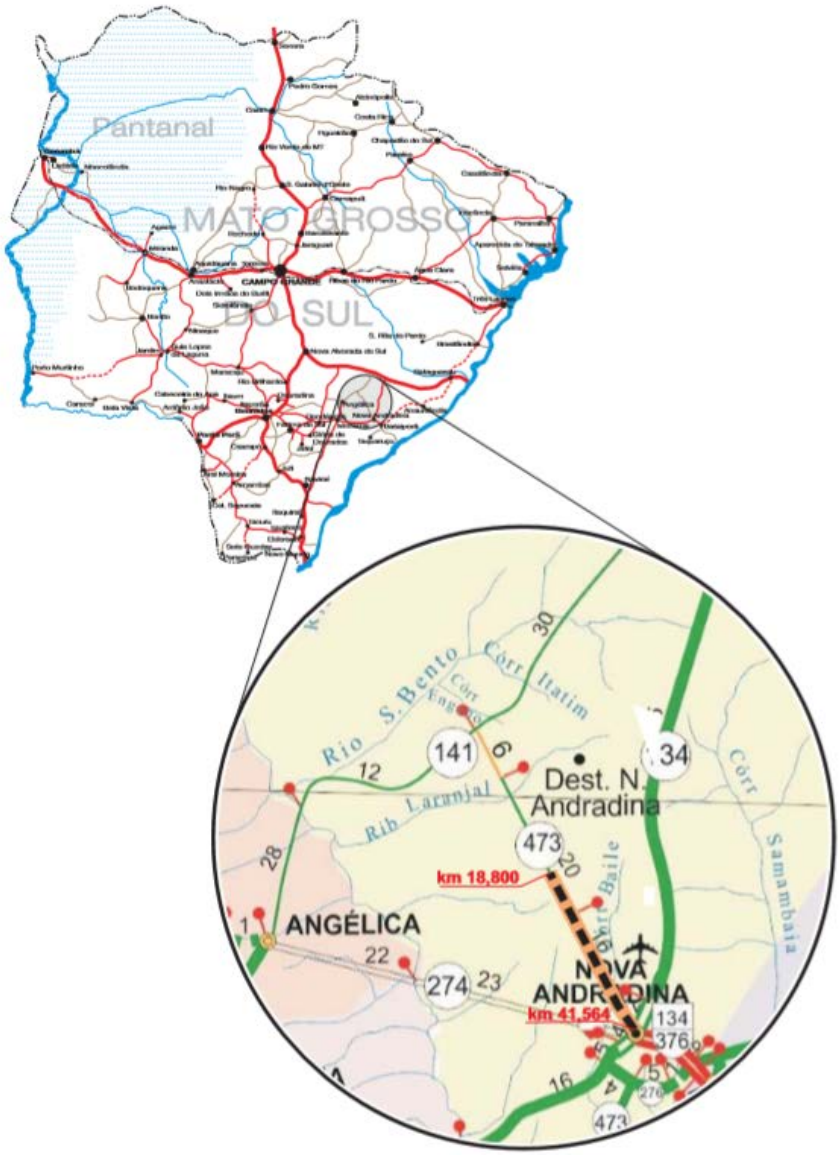

Figura 4 - Localização da Rodovia MS-473

A **Tabela 11** apresenta as informações gerais sobre a obra.

Tabela 11 - Informações gerais – MS-473: Km 18,8 - Km 41,564 (Nova Andradina)

MS-473: Km 18,8 - Km 41,564 (Nova Andradina)	
Dados Gerais	**Lote Único**
Empresa Contratada	Construtora Tripolo Ltda
Obra	22,800 km
Número do Contrato	214/2020
Número do Processo	57/100.355/2020
Valor do Contrato Original	28.381.533,06
Valor do Contrato Atual	29.068.407,45
Ordem de Serviço	CT 214/2020

MS-473: Km 18,8 - Km 41,564 (Nova Andradina)	
Dados Gerais	**Lote Único**
Data da OIS	20/11/2020
Data Final do Contrato Original	20/05/2022
Execução Financeira até dezembro/2021	22.870.400,44
Saldo Financeiro a Executar	6.198.007,01

Até o período foram executados 78,68% dos serviços, como se pode observar na **Tabela 12**.

Tabela 12 - Cronograma – MS-473: Km 18,8 - Km 41,564 (Nova Andradina)

Item	Descrição	Previsto	Executado
1	Serviços Preliminares	100,00%	87,87%
2	Terraplenagem	100,00%	99,38%
3	Pavimentação	100,00%	98,51%
4	Materiais Betuminosos	100,00%	95,02%
5	Drenagem	100,00%	61,76%
6	Sinalização	100,00%	61,03%
7	Obras Complementares	100,00%	13,93%
8	Componente Ambiental	100,00%	14,39%
9	Administração Local	100,00%	78,63%
Total		**100,00%**	**78,68%**

2.2. 32º RED – PROINVESTE

Este Relatório de Desempenho – RED nº 32, refere-se ao trimestre de outubro a dezembro de 2021, em atendimento ao disposto no item IX, da cláusula oitava do Contrato de Financiamento mediante abertura de crédito n° 12.2.1188-1.

O contrato de empréstimo prevê um investimento total de R$ 357.416.000,00 (trezentos e cinquenta e sete milhões quatrocentos e dezesseis mil reais), não exigindo previsão de contrapartida.

Assim já foram submetidos e aprovados pelo BNDES o valor total de R$ 369.157.837,83 de recursos do financiamento e de rendimento e R$ 41.824.062,95 de recursos de contrapartida, mesmo não sendo obrigatório o aporte.

Na **Tabela 13** são apresentados os investimentos por fonte de recurso e por item de investimentos. Os valores aprovados pelo BNDES estão representados na coluna BNDES e a coluna Estado encontra-se vazia, pois o contrato não exige contrapartida por parte do Governo, mas este arcará com os aditivos contratuais não aprovados pelo Banco, dessa forma o valor total das obras poderá ser superior ao aprovado pelo BNDES.

Tabela 13. Quadro de investimentos por uso e fonte.

Item	Obras	Extensão/ lote	Lotes	Valor (R$)	% sobre o invest.
				BNDES	
1	**Pavimentação**			**351.634.198,26**	**95,70%**
1.1	MS-112: Inocência / Cassilândia	28,66	Lote 1	34.998.281,25	9,25%
1.2		29,2	Lote 2	30.086.538,25	7,95%
1.3		28,9	Lote 3	33.399.361,73	8,98%
1.4	MS-430: São Gabriel do Oeste / Rio Negro (MS-080)	15	Único	-	4,17%
1.5		10	Lote 2	20.479.397,25	5,74%
1.7		12,035	Lote 3	15.092.261,85	3,70%
1.8	MS-040: KM 17,000 (Campo Grande) / Santa Rita do Pardo	20,28	Lote 1	23.272.002,67	5,86%
1.9		20	Lote 2	22.155.063,17	5,72%
1.10		20	Lote 3	23.650.873,94	6,15%
1.11		20,003	Lote 4	24.748.635,82	6,07%
1.12		22,9	Lote 5	28.532.583,49	8,30%
1.13		19,2	Lote 6	26.506.294,84	7,72%
1.14	MS-180: Juti - Iguatemi	27	Lote 1	33.392.744,19	8,19%
1.15		26,74	Lote 2	32.255.141,15	7,91%
1.16	MS-473: KM 18,800 - KM 41,564 (Nova Andradina)	-	-	3.065.018,66	0,00%
2	**Investimento Social**			**17.523.639,57**	**4,30%**
2.1	Construção do Hospital Regional Universitário de Três Lagoas			17.523.639,57	4,30%
Total				**369.157.837,83**	**100%**

Os desembolsos da operação de crédito são creditados em conta específica aberta pelo Governo do Estado do Mato Grosso do Sul, no Banco do Brasil, Agência 2576-3, conta

corrente nº 119.375-9 – GOV MS BNDES PROINVESTE. Até 31 de dezembro de 2021, foram realizados os desembolsos apresentados na **Tabela 11**.

Tabela 14. Pedidos de Desembolso.

N. desembolso	Desembolso em R$	Data	% operação	% acumulado
1	100.600.000,00	10/jun/13	28,15%	28,15%
2	6.598.000,00	28/ago/13	1,85%	29,99%
3	98.500.000,00	29/out/13	27,56%	57,55%
4	75.000.000,00	19/mai/14	20,98%	78,54%
5	50.000.000,00	24/jul/14	13,99%	92,52%
6	15.000.000,00	17/out/14	4,20%	96,72%
7	5.500.000,00	29/out/18	1,54%	98,26%
8	3.589.725,38	11/set/20	1,00%	99,26%
Total	**354.787.725,38**	**-**	**-**	99,26%



Figura 5. Valor desembolsado e contratado até 31 de dezembro de 2021.

Até dezembro de 2021 foram desembolsados 99,26% do total do empréstimo até o mesmo período.

No período foram auferidos rendimentos no montante de **R$ 23,85** (vinte e três reais e oitenta e cinco centavos), conforme pode-se observar na **Tabela 15**.

Tabela 15. Rendimentos auferidos no período.

Período	Rendimentos auferidos- R$
Acumulado anterior	**10.284.091,65**
Outubro	5,81
Novembro	7,67
Dezembro	10,37
Total	**10.284.115,50**

Os recursos financiaram 316,918 km de rodovias e a construção do Hospital Regional, conforme descrito na **Tabela 16** a seguir.

Tabela 16. Investimentos previstos no contrato – PROINVESTE.

Obra	Pavimentação	Ext. (km)	Valor do investimento (R$)
Rodovia	**Trecho**	**316,918**	**351.632.451,43**
MS-112	Inocência / Cassilândia (Lotes 1, 2 e 3)	86,76	98.484.181,23
MS-430	São Gabriel do Oeste / Entr. MS-080 (Rio Negro) (Lotes 2, 3 e único)	54,035	35.571.659,10
MS-180	Juti / Iguatemi (Lotes 1 e 2)	53,74	65.647.885,34
MS-040	Campo Grande / Santa Rita do Pardo (Lotes 1, 2, 3, 4, 5 e 6)	122,383	148.865.453,93
MS-473	KM 18,800 - KM 41,564 (Nova Andradina)	-	3.065.018,66
Hospital	**Lote**		**17.523.639,57**
Três Lagoas	Hospital Regional de Três Lagoas/MS		17.523.639,57
TOTAL			**369.157.837,83**

2.2.1. Execução Físico Financeira no Período

Até o mês de dezembro de 2021, foram gastos R$ 407.884.199,50 (quatrocentos e sete milhões e oitocentos e oitenta e quatro mil e cento e noventa e nove reais e cinquenta centavos).

A **Figura 6** faz uma correlação entre o valor desembolsado para o contrato e o valor executado com recursos do BNDES.

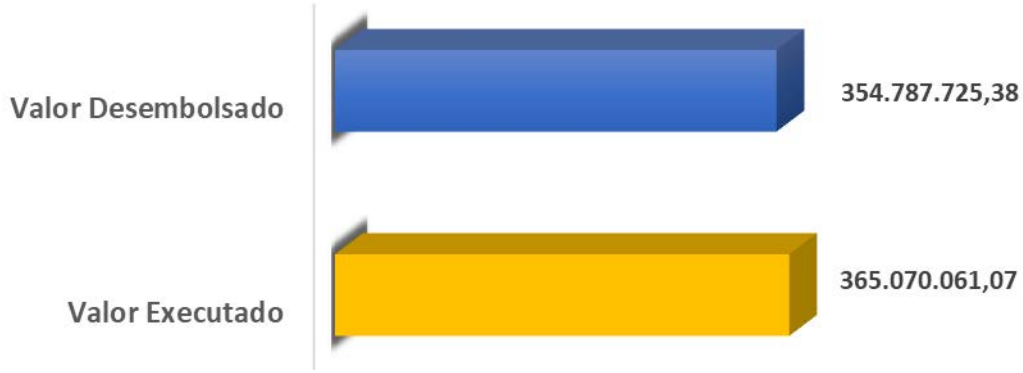

Figura 6. Execução financeira com recursos do BNDES até dezembro de 2021.

A execução física da obra, até 31 de dezembro de 2021, apresenta o desempenho conforme **Tabela 17**.

Tabela 17. Execução física acumulada até dezembro de 2021.

Item	Nome do Produto	Lote	Total	Previsto	Executado	Previsão de conclusão
				%	%	
1	MS-112: Inocência / Cassilândia	Lote 1	37.742.171	100%	100%	Concluída
		Lote 2	32.428.417	100%	100%	Concluída
		Lote 3	36.638.867	100%	100%	Concluída
2	MS-430: São Gabriel	Único	16.992.521	100%	100%	Concluída

Item	Nome do Produto	Lote	Total	Previsto	Executado	Previsão de conclusão
				%	%	
	do Oeste / Rio Negro (MS-080)	Lote 1	17.814.067	100%	100%	Concluída
		Lote 2	23.397.577	100%	100%	Concluída
		Lote 3	15.092.262	100%	100%	Concluída
3	**MS-180: Juti - Iguatemi**	Lote 1	33.392.744	100%	100%	Concluída
		Lote 2	32.255.141	100%	100%	Concluída
4	**MS-040: KM 17,000 (Campo Grande) / Santa Rita do Pardo**	Lote 1	23.899.007	100%	100%	Concluída
		Lote 2	23.335.107	100%	100%	Concluída
		Lote 3	25.095.066	100%	100%	Concluída
		Lote 4	24.748.636	100%	100%	Concluída
		Lote 5	33.841.455	100%	100%	Concluída
		Lote 6	31.501.589	100%	100%	Concluída
5	**Hospital Regional de Três Lagoas**	Único	17.523.639	100%	97,90%	27/09/2021
6	**MS-473: Km 18,8 - Km 41,564 (Nova Andradina)**	Único	3.065.019	100%	78,68%	20/05/2022

Pode-se observar que todos os investimentos, exceto o Hospital Regional e a MS-473, aprovados pelo BNDES, se encontram concluídos.

2.3. Situação contábil do Hospital de Três Lagoas

Em 2012 o Governo Federal editou a Lei Complementar nº 141 de 13 de janeiro de 2012 onde no parágrafo único do art. 2º e no art. 18 orienta quanto a transferências e execução orçamentária para os recursos provenientes da união e por analogia aplicado aos recursos oriundos de financiamentos.

Em 2017 o TCE-MS apresentou o Relatório e Voto nº 2821/2017 onde no item 10.2.3 foi apresentado um descumprimento na "Aplicação dos recursos vinculados por determinação constitucional ou legal" e uma recomendação (pagina 187-188) "que aplique, por meio do Fundo Estadual de Saúde, a totalidade dos recursos destinados às ações e serviços públicos de saúde".

O Estado por sua vez editou normativa por meio do Decreto nº 14.921 de 05 de janeiro de 2018 e alterado pelo Decreto nº 14.975 de 26 de março de 2018, onde regula as ações no âmbito estadual.

Ocorre que, com esta norma em vigor, a Agesul (Agência executora dos contratos de financiamento mediante abertura de crédito nº 13.2.0106.1 e nº 12.2.11.88.1) não poderá mais utilizar a conta corrente, em seu nome e CNPJ, para continuidade dos pagamentos do Hospital de Três Lagoas, pois a execução orçamentária deverá ser pelo Fundo Estadual de Saúde - FES.

Definiu-se então a abertura de nova conta corrente, no CNPJ do Fundo Estadual de Saúde para que a Agesul fazer as transferências mensais de acordo com as medições de obras e Notas Fiscais e efetuar os pagamentos referente a obra do Hospital Regional de Três Lagoas.

Para melhor transparência será incluído um novo anexo com extrato da conta corrente n. 120244-8 denominada MS SAUDE H T LAGOAS.

Pode-se observar que no fechamento dos meses resta um saldo nesta conta corrente referente aos rendimentos de aplicação, do recurso transferido para o mês, por alguns dias antes do efetivo pagamento. Para tanto será apresentado este valor na tabela abaixo e este recurso será devolvido à conta do empréstimo com a conclusão da obra do Hospital.

Tabela 18. Rendimentos auferidos desde a abertura da conta corrente.

Período	Rendimentos auferidos - R$
jun/18	0,00
jul/18	8,08
ago/18	1,70
set/18	0,02
out/18	182,23
nov/18	7,25
dez/18	316,48
jan/19	0,96
fev/19	0,89
mar/19	0,86
abr/19	0,95
mai/19	2,91
jun/19	0,86
jul/19	1,05
ago/19	770,21
set/19	1.462,79
out/19	5,72
nov/19	3,88
dez/19	4,64
jan/20	0,00
fev/20	168,10
mar/20	60,75
abr/20	55,48
mai/20	2,52
jun/20	1,20
jul/20	32,53
ago/20	0,38
set/20	19,19
out/20	0,19
nov/20	0,18
dez/20	0,20
jan/21	0,15
fev/21	0,15

Período	Rendimentos auferidos - R$
mar/21	0,69
abr/21	1,19
mai/21	2,12
jun/21	2,80
jul/21	0,00
ago/21	4,22
set/21	4,91
out/21	5,92
nov/21	7,81
dez/21	10,56
Total	**3.152,72**

III. ANÁLISE QUALITATIVA DOS DESVIOS E ASPECTOS RELEVANTES E CRITICOS

3.1 Cronograma das Obras

No período a construção do Hospital Regional e a Pavimentação da rodovia MS-473 encontram-se em execução. Todas as demais obras e entregas foram finalizadas.

3.2 Execução Financeira

No Anexo 1 - Quadro Resumo está apresentado o resumo da execução financeira do projeto.

Parte da OB 2020OB07182, referente à NF 2412, foi paga através da conta corrente da Saúde (MS SAUDE H T LAGOAS), no valor de R$ 347,30. Este pagamento aparece destacado em vermelho na relação de pagamentos do Anexo 2.A. Assim, no Quadro Resumo do Anexo 1, a execução financeira referente à construção do Hospital Regional de Três Lagoas é R$ 347,30 menor do que a execução financeira de fato.

Em 18 de setembro de 2020 foi recebido o Ofício BNDES AGS/DEGEP nº 081/2020 datado de 16 de junho de 2020 onde o Grupo de Acompanhamento do BNDES decidiu pela glosa dos pagamentos efetuados com recursos do PEF II (contrato de financiamento), sendo, os valores R$ 6.254.686,85 referente à obra da Universidade Estadual do Mato Grosso do Sul (UEMS) – blocos 1 a 4, e os valores de R$ 1.429.538,22, referente à construção da UEMS – blocos 5 a 7, totalizando R$7.684.225,07.

Diante desta solicitação, foi realizada a glosa nas planilhas reduzindo o valor da contrapartida aprovada no Contrato de Financiamento n. 13.2.0106.1. para R$ 147.052.575,76.

Neste período foi realizada regularização de valores pago com a conta do Contrato de Financiamento 13.2.0106.1. Ainda neste período foi utilizado o valor de R$ 253,17 da conta corrente da Saúde (MS SAUDE H T LAGOAS) referente à rendimentos financeiros apresentados na tabela 15.

3.3 Consignações

O gerenciamento financeiro do Projeto constatou, ao final de 2014, que diversos contratos de rodovias encontravam-se totalmente executados, restando a apresentação da CEI (INSS) para o pagamento final. Como forma de destacar estes pagamentos de contratos que aguardavam a baixa de registro no INSS, depositou os respectivos valores em conta corrente específica, sob a denominação “Pagamentos em Consignação”. Ao longo de 2015 foram realizados pagamentos contra - apresentação da CEI, sendo que em 31/12/2015 restava um valor de R$ 284.275,19 em aberto, composto por R$ 84.275,19 junto a Proteco Construções Ltda. (processo 19/100.029/2013), referente a implantação e pavimentação da rodovia MS-430 (lote 2), e R$ 200.000,00 junto a Equipav Engenharia Ltda. (processo 19/100.431/2013), referente a implantação e pavimentação da rodovia MS-040 (lote 5).

Estes valores permanecem em conta corrente específica, e não haveria impedimento financeiro de retornarem a conta corrente 119.409-7 GOVMS BNDES PADR LOGISTIC, entretanto teria impacto contábil sobre o Projeto e o Estado, dado que a consignação e os respectivos registros ocorreram em 2014.

3.4 Licenciamento Ambiental

Não há desvios com relação às licenças ambientais, pode ser observado no quadro apresentado no Anexo 4 – Licenciamento Ambiental.

As não conformidades detectadas nos períodos anteriores foram atendidas na totalidade. Muitas vezes a demora para conclusão das correções necessárias ou requeridas, se deve a complexidade ou prazo necessário para regularização das solicitações.

Os impactos negativos eventualmente detectados, foram mitigados através da crescente melhoria na gestão das obras além da implementação dos programas ambientais propostos.

O Hospital Regional Universitário de Três Lagoas com Licença de Instalação (LI) 008/2018, teve seu prazo de vigência encerrado no dia 24 de outubro de 2020, no entanto, a AGESUL requereu a sua imediata renovação para a Secretaria Municipal de Meio Ambiente, Departamento de Preservação e Licenciamento Ambiental da Prefeitura de Três Lagoas no dia 19 de outubro de 2020, gerando o processo de nº 232/2020.

Considerando que as alterações no projeto decorrentes do 7º Aditivo não impactam na execução final da obra, tão pouco haverá ocorrências ambientais, a renovação sem condicionantes novas depende somente dos fatores burocráticos para sua emissão.

3.5 Qualidade das Obras

As obras apresentaram aderência perante as especificações técnicas durante a executa de acordo com as normas vigentes.

3.6 Equipamentos para Operação do Hospital de Três Lagoas

A Secretaria de Estado de Saúde - SES juntamente com a Agência Estadual de Gestão de Empreendimentos - AGESUL e a empresa DOMAPE (empresa supervisora da obra) definiram quais são os equipamentos nominados como “equipamentos instalados”, discriminando suas características, para possibilitar as ações referente a construção e instalação das áreas para sua acomodação.

Esses “equipamentos instalados” são aqueles que dependem de espaços predefinidos de instalação e que, após a efetiva instalação, não serão demovidos do local. Incluem-se nesta condição: Equipamento de Hemodinâmica, Raios-X, Ressonância, Tomógrafo, Foco Cirúrgico, além de equipamentos de lavanderia e cozinha.

Da mesma forma, foram definidas as características de equipamentos de grande porte e volume, incluindo: Arco Cirúrgico, Autoclave, Esterilizadora, Máquinas de Hemodiálise, Cardioversores e Monitores Multiparâmetros que também dependem de infraestrutura específica para sua instalação.

Quanto à aquisição destes equipamentos a SES está envidando esforços para obtenção de recursos federal e estadual.

Para captação de recursos federais por meio do SICONV (Sistema de Convênios) via Ministério da Saúde, foi identificado que depende de cadastro efetivo da unidade hospitalar no SCNES (Sistema de Cadastro Nacional de Estabelecimentos de Saúde), situação essa disponível somente após a conclusão da obra.

De todo modo a Secretária está em processo de planejamento da modalidade de gestão a ser adotada e elaborou uma relação prévia de equipamentos necessárias para a unidade hospitalar e assim definir os próximos passos.

IV. SITUAÇÃO DAS GARANTIAS

Após a assinatura do contrato de empréstimo com o BNDES, o Estado do Mato Grosso do Sul vem promovendo o pagamento do serviço da dívida. Para análise, anexamos ao relatório o Cronograma de Pagamento com a Dívida Consolidada Interna e Externa conforme **Anexo 5.**

V. ANÁLISE DO CUMPRIMENTO DAS CLÁUSULAS CONTRATUAIS

A seguir, apresentamos a análise do cumprimento das cláusulas contratuais previstas no Contrato de Empréstimo nº 13.2.0106.1.

Cláusula Nona		
Inciso	**Obrigações Especiais do Beneficiário**	**Status**
I	Cumprir, no que couber, até final liquidação da dívida decorrente deste Contrato, as "DISPOSIÇÕES APLICÁVEIS AOS CONTRATOS DO BNDES", aprovadas pela Resolução nº 665, de 10 de Dezembro de 1987, parcialmente alteradas pela Resolução nº 775, de 16.12.1991, pela Resolução nº 863, de 11.3.1996, pela Resolução nº 878, de 4.9.1996, pela Resolução nº 894, de 6.3.1997, pela Resolução nº 927, de 1.4.1998, pela Resolução nº 976, de 24.9.2001, pela Resolução nº 1.571, de 4.3.2008, pela Resolução nº 1.832, de 15.9.2009, pela Resolução nº 2.078, de 15.3.2011 e pela Resolução 2.139, de 30.8.2011 e pela Resolução nº 2.181, de 8.11.2011, todas da Diretoria do BNDES, publicadas no Diário Oficial da União (Seção I), de 29.12.1987, 27.12.1991, 8.4.1996, 24.9.1996, 19.3.1997, 15.4.1998, 31.10.2001, 25.3.2008, 6.11.2009, 4.4.2011, 13.9.2011 e 17.11.2011, respectivamente, cujo exemplar é entregue, neste ato, ao BENEFICIÁRIO, o qual, após tomar conhecimento de todo o conteúdo do mesmo, declara aceitá-lo como parte integrante e inseparável deste Contrato, para todos os fins e efeitos jurídicos	OK
II	Utilizar o total do crédito nos seguintes prazos: a) Subcrédito "A": em até 30 (trinta) meses, a contar da data de assinatura deste Contrato, consoante cronograma de desembolso aprovado pela Secretaria do Tesouro Nacional – STN, sem prejuízo de poder o BNDES, antes ou depois do termo final desse prazo, ao abrigo das garantias constituídas neste Contrato, estender o referido prazo, mediante expressa autorização, por via epistolar, independentemente de outra formalidade ou registro, condicionada à prévia e expressa manifestação favorável do Ministério da Fazenda; e b) Subcrédito "B": em até 24 (vinte e quatro) meses, a contar da data de assinatura deste Contrato, consoante cronograma de desembolso aprovado pela Secretaria do Tesouro Nacional – STN, sem prejuízo de poder o BNDES, antes ou depois do termo final desse prazo, ao abrigo das garantias constituídas neste Contrato, estender o referido prazo, mediante expressa autorização, por via epistolar, independentemente de outra formalidade ou registro, condicionada à prévia e expressa manifestação favorável do Ministério da Fazenda.	NE
III	Apresentar ao BNDES, no prazo de até 180 (cento e oitenta) dias, contados a partir da liberação da última parcela do crédito decorrente deste Contrato, as Licenças de Operação dos projetos financiados com recursos do presente Contrato, oficialmente publicadas, expedidas pelo órgão ambiental competente;	NE
IV	Adotar, durante o período de vigência deste Contrato, medidas e ações destinadas a evitar ou corrigir danos ao meio ambiente, segurança e medicina do trabalho que possam vir a ser causados pelos projetos de que trata o Parágrafo Único da Cláusula Primeira;	OK
V	Manter em situação regular suas obrigações junto aos órgãos do meio ambiente, durante o período de vigência deste Contrato;	OK
VI	Observar, durante o período de vigência deste Contrato, o disposto na legislação aplicável às pessoas portadoras de deficiência;	OK
VII	Mencionar, em todo e qualquer material informativo relacionado à divulgação do projeto, a utilização de recursos originários do governo federal, inclusive com a colocação de placa no local de sua realização, conforme modelo a ser fornecido pelo BNDES;	Ok

Cláusula Nona		
Inciso	**Obrigações Especiais do Beneficiário**	**Status**
VIII	Constituir formalmente o Núcleo Especial de Gestão dos Projetos apoiados pelo BNDES - NEGEP, que será responsável por centralizar a comunicação com a equipe operacional do BNDES, gerenciar a implantação dos projetos e acompanhar os resultados, observado o Parágrafo Único desta Cláusula;	OK
IX	Encaminhar ao BNDES relatórios trimestrais de progresso físico-financeiro do projeto (Relatório de Desempenho - RED), com a análise qualitativa de desvios e de aspectos relevantes e críticos de seu andamento expressamente aprovados pelo Núcleo Especial de Gestão dos Projetos apoiados pelo BNDES- NEGEP a que se refere o inciso anterior;	OK
X	Comprovar a existência de previsão nas Leis Orçamentárias Anuais e no Plano Plurianual do BENEFICIÁRIO, na categoria econômica de Despesas de Capital, das despesas financiadas com os recursos provenientes deste Contrato e com os recursos próprios de contrapartida, no montante mínimo à conclusão dos projetos;	OK
XI	Encaminhar ao BNDES, para cada um dos projetos a serem apoiados com recursos do presente Contrato, a Identificação de Intervenções / Solicitação de Autorização (II/SA), conforme modelo constante do Anexo a este Contrato, devidamente subscrita pelo Representante Legal do BENEFICIÁRIO ou por Secretário de Estado por este formalmente autorizado para tanto, devidamente acompanhada da solicitação de liberação de recursos correspondente.	OK
XII	Aportar os recursos próprios que se fizerem necessários à completa execução dos projetos financiados com recursos do presente Contrato;	OK
XIII	Manter conta(s) corrente(s) exclusiva(s) para a finalidade de que trata a Cláusula Primeira, utilizando-a(s) para efetuar todos os pagamentos relativos aos projetos financiados com recursos do presente Contrato;	OK
XIV	Apurar mensalmente, e informar periodicamente ao BNDES, por meio dos relatórios de desempenho mencionados no inciso IX desta Cláusula, os rendimentos decorrentes de eventual aplicação financeira do saldo de recursos disponíveis na(s) conta(s) a que se refere o inciso anterior, sendo vedada sua movimentação para quaisquer outras contas bancárias de titularidade do BENEFICIÁRIO, restando condicionada sua utilização para a execução da finalidade mencionada na Cláusula Primeira, observado o disposto no Parágrafo Único da mesma cláusula;	OK
XV	Remeter ao BNDES, trimestralmente, em anexo aos relatórios mencionados no inciso IX desta Cláusula, e/ou sempre que solicitado, o extrato da(s) conta(s) corrente(s) mencionada(s) no inciso XIII:	OK
XVI	No prazo de 150 (cento e cinquenta) dias, contado do término dos prazos estabelecidos no inciso II desta Cláusula:	NE
	a) Remeter ao BNDES relatório de desempenho final (RED Final) comprovando a aplicação de todos os recursos liberados pelo BNDES, discriminada em grandes itens, acompanhado de cópia do extrato previsto no inciso anterior; e	
	b) Devolver ao BNDES, sem prejuízo da incidência de outros dispositivos contratuais pertinentes, o saldo dos recursos depositados na(s) conta(s) corrente(s) mencionada(s) no inciso XIII, incluindo os rendimentos decorrentes de eventual aplicação financeira, em caso de sua não utilização para execução da finalidade de que trata a Cláusula Primeira, com observância ao disposto no Parágrafo Único da mesma Cláusula.	
	Parágrafo Único - O NEGEP, mencionado no inciso VIII do “caput”, deverá ser integrado por, no mínimo, 50% (cinquenta por cento) de servidores públicos efetivos do BENEFICIÁRIO, mantidos até a integral comprovação física e financeira da aplicação dos recursos do presente Contrato, obrigando-se o BENEFICIÁRIO a informar ao BNDES qualquer alteração na composição do mesmo.	OK

Legenda: OK - obrigação atendida; NE - obrigação não exigível nesta data; NC - não cumprida; NA - não se aplica;

Cláusula Décima		
Incisos	**Condições de Utilização do Crédito**	**Status**
I	**Para utilização da primeira parcela do crédito:**	
	a. Abertura, pelo BENEFICIÁRIO, de conta corrente junto ao BNDES	OK
	b. Apresentação ao BNDES de cópia autenticada da publicação do extrato do presente Contrato no veículo oficial de imprensa da sede do BENEFICIÁRIO;	OK
	c. Apresentação do Contrato de Garantia Fidejussória conforme previsto na Cláusula Sétima do presente instrumento, acompanhado da cópia da publicação do seu extrato no Diário Oficial do BENEFICIÁRIO e da UNIÃO;	OK
	d. Apresentação do(s) ato(s) administrativo(s) emitido(s) pela autoridade competente do BENEFICIÁRIO, devidamente publicado(s) no Diário Oficial do Estado, que institui o Núcleo Especial de Gestão dos Projetos apoiados pelo BNDES – NEGEP, observado o disposto no Parágrafo Único da Cláusula Nona.	OK
II	**Para utilização de cada parcela do crédito**	
	a. Inexistência de qualquer fato que, a critério do BNDES, venha alterar substancialmente a situação econômico-financeira do BENEFICIÁRIO ou que possa comprometer a execução do empreendimento ora financiado, de forma a alterá-lo ou impossibilitar sua realização, nos termos previstos no projeto aprovado pelo BNDES;	OK
	b. Apresentação, pelo BENEFICIÁRIO, de Certidão Negativa de Débitos relativos a Contribuições Previdenciárias - CND ou de Certidão Positiva de Débitos relativos a Contribuições Previdenciárias com Efeitos de Negativa – CPD-EN, expedidas pela Secretaria da Receita Federal do Brasil, por meio da INTERNET a serem extraídas pelo BENEFICIÁRIO no endereço www.receita.fazenda.gov.br e verificadas pelo BNDES no mesmo;	OK
	c. Comprovação da regularidade previdenciária relacionada ao regime próprio de previdência social, mediante a apresentação do Certificado de Regularidade Previdenciária - CRP, expedido pelo Ministério da Previdência e Assistência Social, por meio da INTERNET, a ser verificada pelo BNDES, no endereço www.mpas.gov.br (art. 7º da Lei nº 9.717, de 27.11.98 e Decreto nº 3.788, de 11.04.2001);	OK
	d. Comprovação de regularidade de situação perante os órgãos ambientais e demais órgãos licenciadores e/ou reguladores, ou quando tal comprovação já tenha sido apresentada e esteja em vigor, declaração do BENEFICIÁRIO sobe a continuidade da validade de tal documento;	OK
	e. Apresentação, preferencialmente por meio de arquivo eletrônico, de listagem contendo dados que identifiquem os bens correspondentes à parcela do crédito a ser utilizada, discriminando o equipamento, o fabricante, o valor, assim como outras informações que venham a ser solicitadas pelo BNDES, de forma a comprovar que as máquinas e equipamentos adquiridos com recursos deste Contrato estão credenciados no BNDES; e;	OK
	f. Apresentação de pedido de liberação de recursos, conforme modelo disponibilizado pelo BNDES, discriminando o(s) projeto(s) a que se destinarão os recursos, sem prejuízo do disposto no inciso III abaixo;	OK
III	**Para utilização da primeira parcela do crédito destinado a cada um dos projetos e/ou intervenções específicas a serem apoiados com recursos do presente Contrato:**	
	a. Apresentação de Identificação de Intervenções / Solicitação de Autorização (II/SA) para o projeto/intervenção, conforme modelo constante do Anexo a este Contrato, devidamente subscrita pelo representante legal do BENEFICIÁRIO ou por Secretário de Estado por este formalmente autorizado para tanto;	OK

Cláusula Décima		
Incisos	**Condições de Utilização do Crédito**	**Status**
	b. Aprovação pelo BNDES do respectivo projeto/intervenção	OK
IV	**Para utilização de cada parcela do crédito que venha a ser destinada a investimentos em rodovias: comprovar a contratação de empresa especializada na prestação de serviços de supervisão e gerenciamento de obras, com a previsão de, pelo menos, as seguintes obrigações:**	
	a. Elaboração de relatórios gerenciais trimestrais, contendo informações, registros fotográficos e dados relevantes sobre a execução físico-financeira do plano de investimentos em infraestrutura viária objeto do pedido de liberação de recursos;	OK
	b. Elaboração de relatório final de implantação do programa de investimentos, ao término da execução físico-financeira das intervenções objeto do pedido de liberação de recursos; e	NE
	c. Previsão expressa no contrato de prestação de serviços para que a empresa gerenciadora forneça diretamente ao BNDES informações a respeito da execução do objeto do aludido contrato, sempre que solicitadas pelo BNDES por escrito, dispensada qualquer outra formalidade.	OK
	Parágrafo Único - Além do cumprimento de todas as condições previstas nesta Cláusula, a utilização do crédito do presente Contrato pelo BENEFICIÁRIO deverá respeitar ainda os limites máximos de R$ 289.263.703,64 (duzentos e oitenta e nove milhões, duzentos e sessenta e três mil, setecentos e três Reais e sessenta e quatro centavos) no ano de 2014, de R$ 435.573.796,36 (quatrocentos e trinta e cinco milhões, quinhentos e setenta e três mil, setecentos e noventa e seis Reais e trinta e seis centavos) no ano de 2014 e de R$ 8.662.500,00(oito milhões, seiscentos e sessenta e dois mil e quinhentos Reais) no ano de 2015, consoante cronograma de desembolso aprovado pela Secretaria do Tesouro Nacional no Ofício nº 542/2014 COPEM/SURIN/STN/MF - DF, de 30/01/2014, sem prejuízo de poder o BNDES, ao abrigo das garantias constituídas neste Contrato, alterar os referidos limites, por via epistolar, independentemente de outra formalidade ou registro contratual, condicionada à prévia e expressa manifestação favorável do referido órgão do Ministério da Fazenda.	OK

Legenda: OK - obrigação atendida; NE - obrigação não exigível nesta data; NC - não cumprida. NA - não se aplica

A seguir, apresentamos a análise do cumprimento das cláusulas contratuais previstas no Contrato de Empréstimo nº 12.2.1188.1.

Cláusula Oitava		
Inciso	**Obrigações Especiais do Beneficiário**	**Status**
I	Cumprir, no que couber, até final liquidação da dívida decorrente deste Contrato, as "DISPOSIÇÕES APLICÁVEIS AOS CONTRATOS DO BNDES", aprovadas pela Resolução nº 665, de 10 de dezembro de 1987, parcialmente alteradas pela Resolução nº 775, de 16.12.1991, pela Resolução nº 863, de 11.3.1996, pela Resolução nº 878, de 4.9.1996, pela Resolução nº 894, de 6.3.1997, pela Resolução nº 927, de 1.4.1998, pela Resolução nº 976, de 24.9.2001, pela Resolução nº 1.571, de 4.3.2008, pela Resolução nº 1.832, de 15.9.2009, pela Resolução nº 2.078, de 15.3.2011 e pela Resolução 2.139, de 30.8.2011 e pela Resolução nº 2.181, de 8.11.2011, todas da Diretoria do BNDES, publicadas no Diário Oficial da União (Seção I), de 29.12.1987, 27.12.1991, 8.4.1996, 24.9.1996, 19.3.1997, 15.4.1998, 31.10.2001, 25.3.2008, 6.11.2009, 4.4.2011, 13.9.2011 e 17.11.2011, respectivamente, cujo exemplar é entregue, neste ato, ao BENEFICIÁRIO, o qual, após tomar conhecimento de todo o conteúdo do mesmo, declara aceitá-lo como parte integrante e inseparável deste Contrato, para todos os fins e efeitos jurídicos	OK
II	Utilizar o total do crédito no prazo de até 24 (vinte e quatro) meses, a contar da data de assinatura deste Contrato, sem prejuízo de poder o BNDES, antes ou depois do termo final desse prazo, ao abrigo das garantias constituídas neste Contrato, estender o referido prazo, mediante expressa autorização, por via epistolar, independentemente de outra formalidade ou registro;	NE
III	Apresentar ao BNDES, no prazo de até 180 (cento e oitenta) dias, contado a partir da liberação da última parcela do crédito decorrente deste Contrato, a Licença de Operação do projeto a que se refere o inciso II da Cláusula Primeira, oficialmente publicada, expedida pelo órgão competente;	NE
IV	Adotar, durante o período de vigência deste Contrato, medidas e ações destinadas a evitar ou corrigir danos ao meio ambiente, segurança e medicina do trabalho que possam vir a ser causados pelo projeto de que trata a Cláusula Primeira;	OK
V	Manter em situação regular suas obrigações junto aos órgãos do meio ambiente, durante o período de vigência deste Contrato;	OK
VI	Observar, durante o período de vigência deste Contrato, o disposto na legislação aplicável às pessoas portadoras de deficiência;	NA
VII	Mencionar, em todo e qualquer material informativo relacionado à divulgação do projeto, a utilização de recursos originários do governo federal, inclusive com a colocação de placa no local de sua realização, conforme modelo a ser fornecido pelo BNDES;	OK
VIII	Constituir formalmente o Núcleo Especial de Gestão dos Projetos apoiados pelo BNDES - NEGEP, que será responsável por centralizar a comunicação com a equipe operacional do BNDES, gerenciar a implantação dos projetos e acompanhar os resultados, observado o Parágrafo Único desta Cláusula;	OK
IX	Encaminhar ao BNDES relatórios trimestrais de progresso físico-financeiro do projeto (Relatório de Desempenho - RED), com a análise qualitativa de desvios e de aspectos relevantes e críticos de seu andamento expressamente aprovados pelo Núcleo Especial de Gestão dos Projetos apoiados pelo BNDES- NEGEP a que se refere o inciso anterior;	OK
X	Comprovar a existência de previsão nas Leis Orçamentárias Anuais e no Plano Plurianual do BENEFICIÁRIO, na categoria econômica de Despesas de Capital, das despesas financiadas com os recursos provenientes deste Contrato e com os recursos próprios de contrapartida, no montante mínimo à conclusão dos projetos;	OK

Cláusula Oitava		
Inciso	**Obrigações Especiais do Beneficiário**	**Status**
XI	Encaminhar ao BNDES, para cada um dos projetos a serem apoiados com recursos do presente Contrato, a Identificação de Intervenções / Solicitação de Autorização (II/SA), conforme modelo constante do Anexo a este Contrato, devidamente subscrita pelo Representante Legal do BENEFICIÁRIO ou por Secretário de Estado por este formalmente autorizado para tanto, devidamente acompanhada da solicitação de liberação de recursos correspondente.	OK
XII	Aportar os recursos próprios que se fizerem necessários à completa execução dos projetos financiados com recursos do presente Contrato;	OK
XIII	Manter conta (s) corrente(s) exclusiva(s) para a finalidade de que trata a Cláusula Primeira, utilizando-a(s) para efetuar todos os pagamentos relativos aos projetos financiados com recursos do presente Contrato;	OK
XIV	Apurar mensalmente, e informar periodicamente ao BNDES, por meio dos relatórios de desempenho mencionados no inciso IX desta Cláusula, os rendimentos decorrentes de eventual aplicação financeira do saldo de recursos disponíveis na(s) conta(s) a que se refere o inciso anterior, sendo vedada sua movimentação para quaisquer outras contas bancárias de titularidade do BENEFICIÁRIO, restando condicionada sua utilização para a execução da finalidade mencionada na Cláusula Primeira, observado o disposto no Parágrafo Único da mesma cláusula;	OK
XV	Remeter ao BNDES, trimestralmente, em anexo aos relatórios mencionados no inciso IX desta Cláusula, e/ou sempre que solicitado, o extrato da(s) conta(s) corrente(s) mencionada(s) no inciso XIII:	OK
XVI	No prazo de 150 (cento e cinquenta) dias, contado do término dos prazos estabelecidos no inciso II desta Cláusula:	NE
	a) Remeter ao BNDES relatório de desempenho final (RED Final) comprovando a aplicação de todos os recursos liberados pelo BNDES, discriminada em grandes itens, acompanhado de cópia do extrato previsto no inciso anterior; e	
	b) Devolver ao BNDES, sem prejuízo da incidência de outros dispositivos contratuais pertinentes, o saldo dos recursos depositados na(s) conta(s) corrente(s) mencionada(s) no inciso XIII, incluindo os rendimentos decorrentes de eventual aplicação financeira, em caso de sua não utilização para execução da finalidade de que trata a Cláusula Primeira, com observância ao disposto no Parágrafo Único da mesma Cláusula.	
	Parágrafo Único- O NEGEP, mencionado no inciso VIII do “caput”, deverá ser integrado por, no mínimo, 50% (cinquenta por cento) de servidores públicos efetivos do BENEFICIÁRIO, mantidos até a integral comprovação física e financeira da aplicação dos recursos do presente Contrato, obrigando-se o BENEFICIÁRIO a informar ao BNDES qualquer alteração na composição do mesmo.	OK

Legenda: OK - obrigação atendida; NE - obrigação não exigível nesta data; NC - não cumprida; NA - não se aplica

Cláusula Nona		
Incisos	**Condições Para Utilização do Crédito**	**Status**
I	**Para utilização da primeira parcela do crédito:**	
	a) Abertura, pelo BENEFICIÁRIO, de conta corrente junto ao BNDES	OK
	b) Apresentação ao BNDES de cópia autenticada da publicação do extrato do presente Contrato no veículo oficial de imprensa da sede do BENEFICIÁRIO;	OK
	c) Apresentação do Contrato de Garantia Fidejussória conforme previsto na Cláusula Sétima do presente instrumento, acompanhado da cópia da publicação do seu extrato no Diário Oficial do BENEFICIÁRIO e da UNIÃO;	OK
	d) Apresentação do (s) ato(s) administrativo(s) emitido(s) pela autoridade competente do BENEFICIÁRIO, devidamente publicado(s) no Diário Oficial do Estado, que institui o Núcleo Especial de Gestão dos Projetos apoiados pelo BNDES – NEGEP, observado o disposto no Parágrafo Único da Cláusula Nona.	OK
II	**Para utilização de cada parcela do crédito**	
	a) Inexistência de qualquer fato que, a critério do BNDES, venha alterar substancialmente a situação econômico-financeira do BENEFICIÁRIO ou que possa comprometer a execução do empreendimento ora financiado, de forma a alterá-lo ou impossibilitar sua realização, nos termos previstos no projeto aprovado pelo BNDES;	OK
	b) Apresentação, pelo BENEFICIÁRIO, de Certidão Negativa de Débitos relativos a Contribuições Previdenciárias - CND ou de Certidão Positiva de Débitos relativos a Contribuições Previdenciárias com Efeitos de Negativa – CPD-EN, expedidas pela Secretaria da Receita Federal do Brasil, por meio da INTERNET a serem extraídas pelo BENEFICIÁRIO no endereço www.receita.fazenda.gov.br e verificadas pelo BNDES no mesmo;	OK
	c) Comprovação da regularidade previdenciária relacionada ao regime próprio de previdência social, mediante a apresentação do Certificado de Regularidade Previdenciária - CRP, expedido pelo Ministério da Previdência e Assistência Social, por meio da INTERNET, a ser verificada pelo BNDES, no endereço www.mpas.gov.br (art. 7º da Lei nº 9.717, de 27.11.98 e Decreto nº 3.788, de 11.04.2001);	OK
	d) Comprovação de regularidade de situação perante os órgãos ambientais e demais órgãos licenciadores e/ou reguladores, ou quando tal comprovação já tenha sido apresentada e esteja em vigor, declaração do BENEFICIÁRIO sobe a continuidade da validade de tal documento;	OK
	e) Apresentação, preferencialmente por meio de arquivo eletrônico, de listagem contendo dados que identifiquem os bens correspondentes à parcela do crédito a ser utilizada, discriminando o equipamento, o fabricante, o valor, assim como outras informações que venham a ser solicitadas pelo BNDES, de forma a comprovar que as máquinas e equipamentos adquiridos com recursos deste Contrato estão credenciados no BNDES; e;	OK
	f) Apresentação de pedido de liberação de recursos, conforme modelo disponibilizado pelo BNDES, discriminando o(s) projeto(s) a que se destinarão os recursos, sem prejuízo do disposto no inciso III abaixo;	OK

Cláusula Nona		
Incisos	**Condições Para Utilização do Crédito**	**Status**
III	**Para utilização da primeira parcela do crédito destinado a cada um dos projetos e/ou intervenções específicas a serem apoiados com recursos do presente Contrato:**	
	a) Apresentação de Identificação de Intervenções / Solicitação de Autorização (II/SA) para o projeto/intervenção, conforme modelo constante do Anexo a este Contrato, devidamente subscrita pelo representante legal do BENEFICIÁRIO ou por Secretário de Estado por este formalmente autorizado para tanto;	OK
	b) Aprovação pelo BNDES do respectivo projeto/intervenção	OK
IV	**Para utilização de cada parcela do crédito que venha a ser destinada a investimentos em rodovias: comprovar a contratação de empresa especializada na prestação de serviços de supervisão e gerenciamento de obras, com a previsão de, pelo menos, as seguintes obrigações:**	
	i) Elaboração de relatórios gerenciais trimestrais, contendo informações, registros fotográficos e dados relevantes sobre a execução físico-financeira do plano de investimentos em infraestrutura viária objeto do pedido de liberação de recursos;	OK
	ii) Elaboração de relatório final de implantação do programa de investimentos, ao término da execução físico-financeira das intervenções objeto do pedido de liberação de recursos; e	NE
	iii) Previsão expressa no contrato de prestação de serviços para que a empresa gerenciadora forneça diretamente ao BNDES informações a respeito da execução do objeto do aludido contrato, sempre que solicitadas pelo BNDES por escrito, dispensada qualquer outra formalidade.	OK

Legenda: OK - obrigação atendida; NE - obrigação não exigível nesta data; NC - não cumprida; NA - não se aplica

VI. MONITORAMENTO E AVALIAÇÃO

O desempenho quanto ao cumprimento dos indicadores do Quadro Lógico do Programa 13.2.0106.1.está apresentado na tabela a seguir.

Tabela 16. Quadro Lógico – BNDES ESTADOS-LOGÍSTICA.

Rodovias	Lógica da Intervenção	Indicadores	Unidade	Fórmula	Situação Inicial	Situação alvo	Situação atual	Fontes	Descrição do Indicador de Desempenho
Alvo Estratégico		Acesso a bens e serviços	R$	Valor arrecadado de ISS com a execução das obras	-	24.537.675,87	25.167.344,88	SEFAZ	Elevação da arrecadação do ISS no intervalo de tempo de um ano com a execução das obras.
	Melhoria da qualidade de vida da população	Número de pessoas beneficiadas	Número	Total de pessoas beneficiadas pelo projeto	-	1.922.572	Mensurável ao fim do projeto	SEMAC	Total de pessoas beneficiadas pelo projeto
Objetivo	Melhoria da infraestrutura logística e de transporte viário no Estado	Redução do tempo médio de viagem nas rodovias estaduais	Horas	Quantidade de horas utilizadas para fazer o percurso	26,01	13,0	Mensurável ao fim do projeto	AGESUL	Quantidade de horas utilizadas para fazer o percurso após a intervenção
		Volume de tráfego	Usuários	Volume de veículos diário médio anual nas rodovias.	109,00	218,00	Mensurável ao fim do projeto	AGESUL	Media de veículos diários por ano no novo sistema rodoviário.
		Velocidade média	Km/h	Velocidade média da via	40	80	Mensurável ao fim do projeto	AGESUL	Elevação da velocidade média da via.
		% Rodovias Pavimentadas	%	Km de rodovias pavimentadas do Estado / Km de rodovias pavimentadas e não pavimentadas do Estado	28,55%	36,22%	36,22%	AGESUL	Percentual da malha viária estadual correspondente a rodovias com pavimentação.
Produtos e serviços entregues	Implantação de infraestrutura rodoviária	Trechos de rodovias estaduais pavimentadas	km	Extensão das vias pavimentadas	-	893,684	893,684	AGESUL	Extensão das vias pavimentadas após a intervenção
		Construção de obras de arte especiais	m²	Área de obra de arte especial implantada	-	-	-	AGESUL	Extensão da(s) via(s) implementada(s), considerando os dois sentidos como parte da mesma via.

Rodovias	Lógica da Intervenção	Indicadores	Unidade	Fórmula	Situação Inicial	Situação alvo	Situação atual	Fontes	Descrição do Indicador de Desempenho
Atividades relativas ao projeto	Regularidade ambiental das intervenções	Número de licenças de operação obtidas	Número	Quantidade de licenças de operação obtidas	-	10,00	Mensurável ao fim do projeto -	SEMAC	Número de licenças obtidas
	Licenciamento Ambiental	% Projeto Licenciado	%	Número de licenças obtidas / Total Licenças projeto	-	100%	100%	SEMAC	Número de licenças ambientais obtidas dividido pelo total de licenças ambientais necessárias para execução do projeto.
	Plano de Manutenção	Plano de Manutenção	0 ou 1	Caso o cliente tenha apresentado o Plano de Manutenção, utilizar o número 1, do contrário, utilizar o número 0.	-	1,00	Mensurável ao fim do projeto	AGESUL	Segundo as exigências do programa, há necessidade de apresentar o Plano de Manutenção.
	Licitação	% Projeto Licitado	%	Número de Intervenções licitadas / Total de intervenções	-	100%	100%	AGESUL	Número de Intervenções licitadas dividido pelo número total de intervenções previstas.
	Projeto Executivo	% Projetos Executivos Concluídos	%	Número de Projetos concluídos / Total projetos	-	100%	100%	AGESUL	Número de Projetos Executivos concluídos divididos pelo número total de projetos executivos.
	Execução Física do Projeto conforme planejado	% Realização Física do Projeto	%	Execução Realizada / Execução Prevista	-	100%	100%	AGESUL	Execução física realizada dividida pela execução física prevista no projeto.
	Execução Financeira do Projeto	% Realização Financeira do Projeto (licitado)	%	Investimento Realizado / Investimento Licitado	-	100%	100%	AGESUL	Investimento realizado dividido pelo investimento licitado para execução do projeto.

O desempenho quanto ao cumprimento dos indicadores do Quadro Lógico do Programa 12.2.1188.1 está apresentado na tabela a seguir:

Tabela 17. Quadro Lógico PROINVESTE

Rodovias	Lógica da Intervenção	Indicadores	Unidade	Fórmula	Situação Inicial	Situação alvo	Situação atual	Fontes	Descrição do Indicador de Desempenho
Alvo Estratégico	Melhoria da qualidade de vida da população	Acesso a bens e serviços	R$	Valor arrecadado de ISS com a execução das obras	-	10.672.158,32	10.642.834,13	SEFAZ	Elevação da arrecadação do ISS no intervalo de tempo de um ano com a execução das obras.
		Número de pessoas beneficiadas	Número	Total de pessoas beneficiadas pelo projeto	-	1.029.778	Mensurável ao fim do projeto	SEMAC	Total de pessoas beneficiadas pelo projeto
Objetivo	Melhoria da infraestrutura logística e de transporte viário no Estado	Redução do tempo médio de viagem nas rodovias estaduais	Horas	Quantidade de horas utilizadas para fazer o percurso	7,92	3,96	3,96	AGESUL	Quantidade de horas utilizadas para fazer o percurso após a intervenção
		Volume de tráfego	Usuários	Volume de veículos diário médio anual nas rodovias.	109,00	218,00	218,00	AGESUL	Media de veículos diários por ano no novo sistema rodoviário.
		Velocidade média	Km/h	Velocidade média da via	40	80	80	AGESUL	Elevação da velocidade média da via.
		% Rodovias Pavimentadas	%	Km de rodovias pavimentadas do Estado / Km de rodovias pavimentadas e não pavimentadas do Estado	28,55%	30,88%	30,88%	AGESUL	Percentual da malha viária estadual correspondente a rodovias com pavimentação.
Produtos e serviços entregues	Implantação de infraestrutura rodoviária	Trechos de rodovias estaduais pavimentadas	km	Extensão das vias pavimentadas	-	316,678	316,678	AGESUL	Extensão das vias pavimentadas após a intervenção
		Construção de obras de arte especiais	m²	Área de obra de arte especial implantada	-	900,00	900,00	AGESUL	Extensão da(s) via(s) implementada(s), considerando os dois sentidos como parte da mesma via.
Atividades relativas ao projeto	Regularidade ambiental das intervenções	Número de licenças de operação obtidas	Número	Quantidade de licenças de operação obtidas	-	4,00	4,00	SEMAC	Número de licenças obtidas

Rodovias	Lógica da Intervenção	Indicadores	Unidade	Fórmula	Situação Inicial	Situação alvo	Situação atual	Fontes	Descrição do Indicador de Desempenho
	Licenciamento Ambiental	% Projeto Licenciado	%	Número de licenças obtidas / Total Licenças projeto	-	100%	100%	SEMAC	Número de licenças ambientais obtidas dividido pelo total de licenças ambientais necessárias para execução do projeto.
	Plano de Manutenção	Plano de Manutenção	0 ou 1	Caso o cliente tenha apresentado o Plano de Manutenção, utilizar o número 1, do contrário, utilizar o número 0.	-	1,00	1,00	AGESUL	Segundo as exigências do programa, há necessidade de apresentar o Plano de Manutenção.
	Licitação	% Projeto Licitado	%	Número de Intervenções licitadas / Total de intervenções	-	100%	100%	AGESUL	Número de Intervenções licitadas dividido pelo número total de intervenções previstas.
	Projeto Executivo	% Projetos Executivos Concluídos	%	Número de Projetos concluídos / Total projetos	-	100%	100%	AGESUL	Número de Projetos Executivos concluídos divididos pelo número total de projetos executivos.
	Execução Física do Projeto conforme planejado	% Realização Física do Projeto	%	Execução Realizada / Execução Prevista	-	100%	100%	AGESUL	Execução física realizada dividida pela execução física prevista no projeto.
		% Realização Financeira do Projeto (licitado)	%	Investimento Realizado / Investimento Licitado	-	100%	100%	AGESUL	Investimento realizado dividido pelo investimento licitado para execução do projeto.

ANEXOS

ANEXO 1

Quadro Resumo

RODOVIA	Ext	REALIZADO BNDES	REALIZADO Contrapartida	REALIZADO	TOTAL APROVADO BNDES	TOTAL APROVADO Contrapartida	TOTAL APROVADO TOTAL	Aditivos	TOTAL COM ADITIVOS BNDES	TOTAL COM ADITIVOS Contrapartida	TOTAL COM ADITIVOS Total	A REALIZAR BNDES	A REALIZAR Contrapartida	A REALIZAR Total	Exec Fin Total	jun/15	set/15	dez/15
Logística + BNDES Estados + Proinveste	**1.250**	**1.101.604.416**	**219.217.766**	**1.320.822.183**	**1.114.341.748**	**137.238.314**	**1.251.580.062**	**82.943.444**	**1.114.341.748**	**220.181.757**	**1.334.523.506**	**12.737.332**	**963.991**	**13.701.323**	**99%**	**89%**	**92%**	**92%**
BNDES				1.101.604.416			1.114.341.748											
Contrapartida				219.217.766			137.238.314											
Logística + BNDES Estados	**933,451**	**736.534.355,41**	**176.403.628,05**	**912.937.983,46**	**745.183.910,34**	**120.245.793**	**865.429.703,06**	**58.111.902**	**745.183.910**	**178.357.695**	**923.541.605**	**8.649.555**	**1.954.066**	**10.603.621**	**99%**	**87%**	**90%**	**90%**
BNDES				736.534.355,41			745.183.910											
Contrapartida				176.403.628,05			120.245.793											
% BNDES		**80,68%**	**19,3%**		**86,1%**	**13,9%**												
Logística	**933,451**	**666.334.355**	**152.835.825**	**819.170.180**	**672.267.653**	**99.188.836,05**	**771.456.489**	**48.185.917**	**672.267.653**	**147.374.753**	**819.642.406**	**5.933.297**	**(5.461.072)**	**472.226**	**100%**	**91%**	**95%**	**95%**
BNDES				666.334.355			672.267.653											
Contrapartida				152.835.825			99.188.836											
% BNDES		**81,3%**	**18,7%**		**87,1%**	**12,9%**			**82,0%**	**18,0%**								
Pavimentação	**412,571**	**483.356.959**	**101.057.987**	**584.414.947**	**489.813.050**	**50.316.409**	**540.129.459**	**45.504.160**	**489.813.050**	**95.820.569**	**585.633.618**	**6.456.090**	**(5.237.419)**	**1.218.672**	**100%**	**91%**	**95%**	**95%**
MS-316: Entr. BR-060 (Paraíso das Águas) / Pouso	**47,920**	**62.986.801**	**6.952.849**	**69.939.650**	**62.986.801**	**-**	**62.986.801**	**6.952.849**	**62.986.801**	**6.952.849**	**69.939.650**	**-**	**-**	**-**	**100%**	**100%**	**100%**	**100%**
MS-320: Entr. BR-060 (Chapadão do Sul) / Pouso Al	**103,050**	**149.517.787**	**7.726.389**	**157.244.176**	**149.517.787**	**-**	**149.517.787**	**10.544.567**	**149.517.787**	**10.544.567**	**160.062.353**	**-**	**2.818.177**	**2.818.177**	**98%**	**98%**	**100%**	**100%**
MS-040: KM 17 (Campo Grande) / Santa Rita do Par	**86,650**	**125.561.818**	**14.279.039**	**139.840.856**	**125.561.818**	**-**	**125.561.818**	**14.934.444**	**125.561.818**	**14.934.444**	**140.496.262**	**-**	**655.405**	**655.405**	**100%**	**99%**	**100%**	**100%**
MS-180: Juti - Iguatemi (Lotes 3 e 4)	**44,740**	**50.708.283**	**7.206.361**	**57.914.644**	**50.708.283**	**-**	**50.708.283**	**5.328.020**	**50.708.283**	**5.328.020**	**56.036.303**	**-**	**(1.878.340)**	**(1.878.340)**	**103%**	**75%**	**95%**	**95%**
MS-010: Campo Grande / Rochedinho	**17,418**	**6.375.117**	**5.639.929**	**12.015.046**	**6.375.117**	**5.112.336**	**11.487.453**	**-**	**6.375.117**	**5.112.336**	**11.487.453**	**-**	**(527.593)**	**(527.593)**	**105%**	**100%**	**100%**	**100%**
MS-162/355: Quebra Coco / Dois Irmãos do Buriti	**32,929**	**38.905.851**	**-**	**38.905.851**	**38.905.851**	**-**	**38.905.851**	**-**	**38.905.851**	**-**	**38.905.851**	**-**	**-**	**-**	**100%**	**100%**	**100%**	**100%**
MS-274: Ent. MS-145 / Porto Vilma	**13,700**	**7.101.767**	**5.518.491**	**12.620.259**	**7.285.295**	**5.197.357**	**12.482.652**	**-**	**7.285.295**	**5.197.357**	**12.482.652**	**183.528**	**(321.134)**	**(137.607)**	**101%**	**100%**	**100%**	**100%**
MS-430: São Gabriel do Oeste / Rio Negro (Lote 1)	**17,000**	**8.507.555**	**9.306.512**	**17.814.067**	**8.846.820**	**8.967.247**	**17.814.067**		**8.846.820**	**8.967.247**	**17.814.067**	**339.265**	**(339.265)**	**-**	**100%**	**100%**	**100%**	**100%**
MS-324: Água Clara / Córrego Barra Mansa	**14,540**	**-**	**16.272.333**	**16.272.333**	**-**	**16.272.333**	**16.272.333**	**-**	**-**	**16.272.333**	**16.272.333**	**-**	**-**	**-**	**100%**	**100%**	**100%**	**100%**
MS-162: Avenida Guaicurus (Dourados)	**11,860**	**31.866.198**	**7.111.467**	**38.977.665**	**31.866.198**	**-**	**31.866.198**	**7.057.406**	**31.866.198**	**7.057.406**	**38.923.603**	**-**	**(54.062)**	**(54.062)**	**100%**	**78%**	**94%**	**94%**
MS-473: Km 18,8 - Km 41,564 (Nova Andradina)	**22,764**	**1.825.783**	**21.044.617**	**22.870.400**	**7.759.081**	**14.767.136**	**22.526.217**	**686.874**	**7.759.081**	**15.454.010**	**23.213.091**	**5.933.297**	**(5.590.607)**	**342.691**	**99%**			
Restauração de Rodovias	**520,880**	**142.002.122**	**48.939.583**	**190.941.705**	**141.870.945**	**48.872.427**	**190.743.372**	**372.297**	**141.870.945**	**49.244.724**	**191.115.669**	**(131.177)**	**305.141**	**173.964**	**100%**	**91%**	**91%**	**91%**
MS-295: Eldorado / Iguatemi / Tacuru	82,740	33.080.461	-	33.080.461	33.080.461	-	33.080.461	-	33.080.461	-	33.080.461	-	-	-	100%	100%	100%	100%
MS-160: Tacuru / Sete Quedas	47,200	11.709.287	-	11.709.287	11.709.287	-	11.709.287	-	11.709.287	-	11.709.287	-	-	-	100%	100%	100%	100%
MS-240: Paranaíba / Inocência	85,800	18.438.635	-	18.438.635	18.438.635	-	18.438.635	-	18.438.635	-	18.438.635	-	-	-	100%	100%	100%	100%
MS-162: Dourados / Placa do Abadio, MS-470: Dourac	23,910	10.026.729	-	10.026.729	10.026.729	-	10.026.729	-	10.026.729	-	10.026.729	-	-	-	100%	100%	100%	100%
MS-339: Miranda / Bodoquena	59,840	22.995.407	-	22.995.407	22.864.231	-	22.864.231	131.177	22.864.231	131.177	22.995.407	(131.177)	131.177	-	100%	100%	100%	100%
MS-384: Entr. MS-164 / Antonio João	30,180	-	9.217.113	9.217.113	-	9.217.113	9.217.113	-	-	9.217.113	9.217.113	-	-	-	100%	100%	100%	100%
MS-395: Anaurilândia / Bataguassu	66,560	23.174.190	-	23.174.190	23.174.190	-	23.174.190	-	23.174.190	-	23.174.190	-	-	-	100%	100%	100%	100%
MS-276/MS-480: Batayporã / Anaurilândia - Entr. MS-2	79,650	-	33.166.703	33.166.703	-	33.340.667	33.340.667	-	-	33.340.667	33.340.667	-	173.964	173.964	99%	92%	94%	95%
MS-147: MS-Vila Rica / Culturama	45,000	6.992.553	6.555.768	13.548.321	6.992.553	6.314.647	13.307.200	241.121	6.992.553	6.555.768	13.548.321	-	-	-	100%	100%	100%	100%
MS-338: Santa Rita do Pardo / Entr. MS-395 (para Bat	60,200	15.584.860	-	15.584.860	15.584.860		15.584.860	-	15.584.860	-	15.584.860	-	-	-	100%	0%	0%	0%
															-			
Supervisão		**21.866.363**	**2.838.254**	**24.704.617**	**21.866.363**	**-**	**21.866.363**	**1.917.843**	**21.866.363**	**1.917.843**	**23.784.207**	**-**	**(920.410)**	**(920.410)**	**104%**	**99%**	**104%**	**104%**
Gerenciamento e Supervisão de Obras de Implantação e Pavime		2.837.573	-	2.837.573	2.837.573	-	2.837.573		2.837.573	-	2.837.573	-	-	-	100%	100%	100%	100%
Gerenciamento e Supervisão de Obras de Implantação e Pavime		3.786.715	-	3.786.715	3.786.715	-	3.786.715		3.786.715	-	3.786.715	-	-	-	100%	100%	100%	100%
Gerenciamento e Supervisão de Obras de Restauração Asfáltica		2.274.474	59.168	2.333.642	2.274.474	-	2.274.474		2.274.474	-	2.274.474	-	(59.168)	(59.168)	103%	100%	103%	103%
Gerenciamento e Supervisão de Obras de Implantação e Pavime		1.959.732	-	1.959.732	1.959.732	-	1.959.732		1.959.732	-	1.959.732	-	-	-	100%	100%	100%	100%
Gerenciamento e Supervisão de Obras de Restauração Asfáltica		1.590.501	1.558.526	3.149.027	1.590.501	-	1.590.501	1.558.526	1.590.501	1.558.526	3.149.027	-	0	0	100%	100%	100%	100%
Gerenciamento e Supervisão de Obras de Implantação e Pavime		2.974.253	-	2.974.253	2.974.253	-	2.974.253		2.974.253	-	2.974.253	-	-	-	100%	100%	100%	100%
Gerenciamento e Supervisão de Obras de Restauração Asfáltica		318.234	861.243	1.179.476	318.234	-	318.234		318.234	-	318.234	-	(861.243)	(861.243)	371%	48%	371%	371%
Supervisão Ambiental das Obras de Restauração de Rodovias Es		1.439.231	359.317	1.798.548	1.439.231	-	1.439.231	359.317	1.439.231	359.317	1.798.548	-	-	-	100%	100%	100%	100%
Supervisão Ambiental das Obras de Pavimentação de Rodovias I		4.685.650	-	4.685.650	4.685.650	-	4.685.650		4.685.650	-	4.685.650	-	-	-	100%	98%	100%	100%
															-			
Aditivos Proinveste		**19.108.911**	**-**	**19.108.911**	**18.717.295**	**-**	**18.717.295**	**391.616**	**18.717.295**	**391.616**	**19.108.911**	**(391.616)**	**391.616**	**-**	**100%**	**100%**	**100%**	**100%**
MS-112: Inocência / Cassilândia (Aditivos)		**15.598.881**	**-**	**15.598.881**	**15.207.265**	**-**	**15.207.265**	**391.616**	**15.207.265**	**391.616**	**15.598.881**	**(391.616)**	**391.616**	**-**	**100%**	**100%**	**100%**	**100%**
MS-040: Lote 4 (Aditivos)		**3.510.030**	**-**	**3.510.030**	**3.510.030**	**-**	**3.510.030**		**3.510.030**	**-**	**3.510.030**	**-**	**-**	**-**	**100%**	**100%**	**100%**	**100%**
BNDES ESTADOS		**70.200.000**	**23.567.803**	**93.767.803**	**72.916.257,56**	**21.056.956,67**	**93.973.214**	**9.925.985**	**72.916.258**	**30.982.942**	**103.899.199**	**2.716.258**	**7.415.138**	**10.131.396**	**90%**	**52%**	**57%**	**58%**
BNDES				70.200.000			72.916.258											
Contrapartida				23.567.803			21.056.957											
% BNDES		**74,9%**	**25,1%**				**78%**											
Ampliação UEMS Dourados (Bloco G)		**3.282.649,83**	**251.203**	**3.533.853**	**3.208.609,64**		**3.208.610**	**325.244**	**3.208.610**	**325.244**	**3.533.853**	**(74.040)**	**74.040**	**-**	**100%**	**100%**	**100%**	**100%**
Construção UEMS Campo Grande		**41.793.528**	**967.178**	**42.760.706**	**41.793.528**	**-**	**41.793.528**	**7.887.401**	**41.793.528**	**7.887.401**	**49.680.929**	**-**	**6.920.223**	**6.920.223**	**86%**	**89%**	**100%**	**100%**
Infraestrutura urbana - pavimentação asfáltica e drenagem de águ		3.770.853	967.178	4.738.031	3.770.853	-	3.770.853	272.225	3.770.853	272.225	4.043.078	-	(694.953)	(694.953)	117%	99%	100%	100%
Supervisão à obra de construção da unidade universitária		1.099.743	-	1.099.743	1.099.743	-	1.099.743	-	1.099.743	-	1.099.743	-	-	-	100%	97%	100%	100%
Construção da unidade universitária/UEMS - Blocos 1 a 4		24.445.219	0	24.445.219	24.445.219	-	24.445.219	6.118.483	24.445.219	6.118.483	30.563.702	-	6.118.483	6.118.483	80%	83%	100%	100%
Construção da unidade universitária Blocos 5 a 7		12.477.713	(0)	12.477.713	12.477.713	-	12.477.713	1.496.693	12.477.713	1.496.693	13.974.406	-	1.496.693	1.496.693	89%	97%	100%	100%
Apoio a Arranjos Produtivos Locais (APLs)		**7.247.413**	**-**	**7.247.413**	**7.247.413**	**-**	**7.247.413**	**43.200**	**7.247.413**	**43.200**	**7.290.613**	**-**	**43.200**	**43.200**	**99%**	**87%**	**87%**	**91%**
Hospital Regional de Três Lagoas		**17.876.409**	**22.349.422**	**40.225.831**	**17.876.409**	**21.056.957**	**38.933.366**	**1.670.140**	**17.876.409**	**22.727.097,12**	**40.603.506**	**-**	**377.675**	**377.674,89**	**99,07%**	**99%**	**100%**	**100%**
MS-473: Km 18,8 - Km 41,564 (Nova Andradina)		**-**	**-**	**-**	**2.790.298**		**2.790.298**		**2.790.298**	**-**	**2.790.298**	**2.790.298**	**-**	**2.790.298**	**0%**			
PROINVESTE	316,058	**365.070.061,07**	**42.814.138,43**	**407.884.199,50**	**369.157.837,83**	**16.992.520,84**	**386.150.358,67**	**24.831.542**	**369.157.838**	**41.824.062,95**	**410.981.901**	**4.087.777**	**(990.075)**	**3.097.701**	**99%**	**95%**	**95%**	**95%**
BNDES				365.070.061,07			369.157.838	-			369.157.838							
Contrapartida				42.814.138			16.992.521	-			16.992.521							
% BNDES		**89,5%**	**10,5%**				**96%**											
MS-112: Inocência / Cassilândia	**85,900**	**98.484.181**	**8.325.274**	**106.809.455**	**98.484.181**	**-**	**98.484.181**	**8.357.956**	**98.484.181**	**8.357.956**	**106.842.138**	**-**	**32.683**	**32.683**	**100%**	**100%**	**100%**	**100%**
MS-430: São Gabriel do Oeste / Rio Negro (Lotes Ú	**54,035**	**35.571.659**	**19.910.701**	**55.482.360**	**35.571.659**	**16.992.521**	**52.564.180**	**2.918.180**	**35.571.659**	**19.910.701**	**55.482.360**	**-**	**-**	**-**	**100%**	**100%**	**100%**	**100%**
MS-180: Juti - Iguatemi (Lotes 1 e 2)	**53,740**	**65.647.885**	**-**	**65.647.885**	**65.647.885**	**-**	**65.647.885**	**-**	**65.647.885**	**-**	**65.647.885**	**-**	**-**	**-**	**100%**	**100%**	**100%**	**100%**
MS-040: Campo Grande / Santa Rita do Pardo (Lote	**122,383**	**147.842.696**	**14.578.164**	**162.420.860**	**148.865.454**	**-**	**148.865.454**	**13.555.406**	**148.865.454**	**13.555.406**	**162.420.860**	**1.022.758**	**(1.022.758)**	**-**	**100%**	**100%**	**100%**	**100%**
Hospital Regional de Três Lagoas		**17.523.640**	**-**	**17.523.640**	**17.523.640**	**-**	**17.523.640**		**17.523.640**	**-**	**17.523.640**	**-**	**-**	**-**	**100%**	**100%**	**100%**	**100%**
MS-473: Km 18,8 - Km 41,564 (Nova Andradina)		**-**	**-**	**-**	**3.065.019**	**-**	**3.065.019**		**3.065.019**	**-**	**3.065.019**	**3.065.019**	**-**	**3.065.019**	**0%**			

ANEXO 2

Relação de Pagamentos

ANEXO 2A

Relação de Pagamentos

Logística/BNDES Estados

		EMPENHO					DOCUMENTO FISCAL			COMPROVANTE DE PAGAMENTO																		
Nº RED	Produto	Nº Nota Empenho	Data Empenho	Código Completo Ação Orçamentária	Classificação da Despesa	Fonte de Recursos	Tipo Documento	Data emissão	Fornecedor/Prestador de Serviço	CNPJ/CPF	Breve descrição do produto / serviço	Nº Documento	Valor Bruto Total (R$)	Valor Líq Fornecedor 1ª parcela (R$)	Data pagamento 1	Valor Líq Fornecedor 2ª parcela (R$)	Data pagamento 2	ISS (R$)	Data pagamento ISS	INSS (R$)	Data pagamento INSS	Retenções Federais e ajustes (R$)	Data pagamento RF	Total Pagamentos (R$)	Verificação Amostral BNDES	Aceite BNDES	Check BNDES Check Valor Total do Documento Fiscal x Comprovante de Pagamento	Diferença NF Comp Pgt
4T13	MS-276/MS-480: Batayporã / Anaurilândia - Entr. MS-276 / Porto Primavera			26.782.0022. 2381	3.4.49.51.04	241	Nota Fiscal	25/10/2012	EQUIPE ENGENHARIA LTDA	82.595.174/0001-09	1ª Medição	963	4.698.823,41	4.698.823,41	09/11/2012									**4.698.823,41**	Sim	Sim	OK	0,00
4T13	MS-276/MS-480: Batayporã / Anaurilândia - Entr. MS-276 / Porto Primavera			26.782.0022. 2381	3.4.49.51.04	241	Nota Fiscal	20/11/2012	EQUIPE ENGENHARIA LTDA	82.595.174/0001-09	2ª Medição	971	3.179.715,49	3.179.715,49	23/11/2012									**3.179.715,49**	Sim	Sim	OK	0,00
4T13	MS-276/MS-480: Batayporã / Anaurilândia - Entr. MS-276 / Porto Primavera			26.782.0022. 2381	3.4.49.51.04	241	Nota Fiscal	20/11/2012	EQUIPE ENGENHARIA LTDA	82.595.174/0001-09	2ª Medição	972	1.292.458,20	1.292.458,20	23/11/2012									**1.292.458,20**	Sim	Sim	OK	0,00
1T14	MS-276/MS-480: Batayporã / Anaurilândia - Entr. MS-276 / Porto Primavera			26.782.0022. 2381	3.4.49.51.04	241	Nota Fiscal	19/12/2012	EQUIPE ENGENHARIA LTDA	82.595.174/0001-09	3ª Medição	984	1.872.885,14	1.872.885,14	21/12/2012									**1.872.885,14**	Sim	Sim	OK	0,00
1T14	MS-276/MS-480: Batayporã / Anaurilândia - Entr. MS-276 / Porto Primavera			26.782.0022. 2381	3.4.49.51.04	241	Nota Fiscal	19/12/2012	EQUIPE ENGENHARIA LTDA	82.595.174/0001-09	3ª Medição	985	761.271,18	761.271,18	21/12/2012									**761.271,18**	Sim	Sim	OK	0,00
4T13	MS-276/MS-480: Batayporã / Anaurilândia - Entr. MS-276 / Porto Primavera			26.782.0022. 2381	3.4.49.51.04	241	Nota Fiscal	20/01/2013	EQUIPE ENGENHARIA LTDA	82.595.174/0001-09	4ª Medição	996	1.244.293,81	1.244.293,81	22/12/2012									1.244.293,81	Não	Sim	OK	0,00
3T14	MS-276/MS-480: Batayporã / Anaurilândia - Entr. MS-276 / Porto Primavera			26.782.0022. 2381	3.4.49.51.04	241	Nota Fiscal	20/01/2013	EQUIPE ENGENHARIA LTDA	82.595.174/0001-09	4ª Medição	997	505.767,81	505.767,81	22/12/2012									505.767,81	Não	Sim	OK	0,00
4T13	MS-384: Entr. MS-164 / Antonio João			26.782.0022. 2381	3.4.49.51.04	100	Nota Fiscal	01/02/2013	JORCAL ENG. E CONST. S/A	04.016.638/0001-71	1ª Medição	62	41.259,60	41.259,60	08/02/2013									41.259,60	Não	Sim	OK	0,00
1T14	MS-276/MS-480: Batayporã / Anaurilândia - Entr. MS-276 / Porto Primavera			26.782.0022. 2381	3.4.49.51.04	241	Nota Fiscal	22/02/2013	EQUIPE ENGENHARIA LTDA	82.595.174/0001-09	5ª Medição	1009	1.778.465,13	1.778.465,13	28/02/2013									**1.778.465,13**	Sim	Sim	OK	0,00
1T14	MS-276/MS-480: Batayporã / Anaurilândia - Entr. MS-276 / Porto Primavera			26.782.0022. 2381	3.4.49.51.04	241	Nota Fiscal	22/02/2013	EQUIPE ENGENHARIA LTDA	82.595.174/0001-09	5ª Medição	1010	722.892,29	722.892,29	28/02/2013									722.892,29	Não	Sim	OK	0,00
4T13	MS-384: Entr. MS-164 / Antonio João			26.782.0022. 2381	3.4.49.51.04	100	Nota Fiscal	06/03/2013	JORCAL ENG. E CONST. S/A	04.016.638/0001-71	2ª Medição	78	448.666,24	448.666,24	06/03/2013									448.666,24	Não	Sim	OK	0,00
4T13	MS-276/MS-480: Batayporã / Anaurilândia - Entr. MS-276 / Porto Primavera			26.782.0022. 2381	3.4.49.51.04	241	Nota Fiscal	01/04/2013	EQUIPE ENGENHARIA LTDA	82.595.174/0001-09	6ª Medição	1031	1.044.576,89	1.044.576,89	23/04/2013									1.044.576,89	Não	Sim	OK	0,00
3T14	MS-276/MS-480: Batayporã / Anaurilândia - Entr. MS-276 / Porto Primavera			26.782.0022. 2381	3.4.49.51.04	241	Nota Fiscal	01/04/2013	EQUIPE ENGENHARIA LTDA	82.595.174/0001-09	6ª Medição	1032	424.588,92	424.588,92	23/04/2013									424.588,92	Não	Sim	OK	0,00
1T14	MS-384: Entr. MS-164 / Antonio João			26.782.0022. 2381	3.4.49.51.04	100	Nota Fiscal	11/04/2013	JORCAL ENG. E CONST. S/A	04.016.638/0001-71	3ª Medição	99	857.010,18	857.010,18	23/04/2013									857.010,18	Não	Sim	OK	0,00
4T13	MS-276/MS-480: Batayporã / Anaurilândia - Entr. MS-276 / Porto Primavera			26.782.0022. 2381	3.4.49.51.04	241	Nota Fiscal	26/04/2013	EQUIPE ENGENHARIA LTDA	82.595.174/0001-09	7ª Medição	1048	1.688.829,35	1.688.829,35	02/05/2013									1.688.829,35	Não	Sim	OK	0,00
4T13	MS-276/MS-480: Batayporã / Anaurilândia - Entr. MS-276 / Porto Primavera			26.782.0022. 2381	3.4.49.51.04	241	Nota Fiscal	26/04/2013	EQUIPE ENGENHARIA LTDA	82.595.174/0001-09	7ª Medição	1049	686.458,06	686.458,06	02/05/2013									686.458,06	Não	Sim	OK	0,00
1T14	MS-384: Entr. MS-164 / Antonio João			26.782.0022. 2381	3.4.49.51.04	100	Nota Fiscal	10/05/2013	JORCAL ENG. E CONST. S/A	04.016.638/0001-71	4ª Medição	110	1.643.951,85	1.643.951,85	14/05/2013									1.643.951,85	Não	Sim	OK	0,00
1T14	MS-276/MS-480: Batayporã / Anaurilândia - Entr. MS-276 / Porto Primavera			26.782.0022. 2381	3.4.49.51.04	241	Nota Fiscal	03/06/2013	EQUIPE ENGENHARIA LTDA	82.595.174/0001-09	8ª Medição	1056	1.708.366,82	1.708.366,82	04/06/2013									**1.708.366,82**	Sim	Sim	OK	0,00
1T14	MS-276/MS-480: Batayporã / Anaurilândia - Entr. MS-276 / Porto Primavera			26.782.0022. 2381	3.4.49.51.04	241	Nota Fiscal	03/06/2013	EQUIPE ENGENHARIA LTDA	82.595.174/0001-09	8ª Medição	1057	694.399,45	694.399,45	04/06/2013									**694.399,45**	Sim	Sim	OK	0,00
1T14	MS-384: Entr. MS-164 / Antonio João			26.782.0022. 2381	3.4.49.51.04	100	Nota Fiscal	06/06/2013	JORCAL ENG. E CONST. S/A	04.016.638/0001-71	5ª Medição	133	2.067.220,65	2.067.220,65	12/06/2013									2.067.220,65	Não	Sim	OK	0,00
1T14	MS-276/MS-480: Batayporã / Anaurilândia - Entr. MS-276 / Porto Primavera			26.782.0022. 2381	3.4.49.51.04	241	Nota Fiscal	25/06/2013	EQUIPE ENGENHARIA LTDA	82.595.174/0001-09	9ª Medição	1071	1.638.817,40	1.638.817,40	02/07/2013									**1.638.817,40**	Sim	Sim	OK	0,00
1T14	MS-276/MS-480: Batayporã / Anaurilândia - Entr. MS-276 / Porto Primavera			26.782.0022. 2381	3.4.49.51.04	241	Nota Fiscal	25/06/2013	EQUIPE ENGENHARIA LTDA	82.595.174/0001-09	9ª Medição	1072	666.129,71	666.129,71	02/07/2013									**666.129,71**	Sim	Sim	OK	0,00
3T13	MS-430: São Gabriel do Oeste / Rio Negro - Lote 01			26.782.0022. 2381	3.4.49.51.04	241	Nota Fiscal	25/06/2013	Proteco Construções Ltda	03.272.150/0001-42	1ª Medição	1614	440.033,80	440.033,80	05/07/2013									**440.033,80**	Sim	Sim	OK	0,00
3T13	MS-430: São Gabriel do Oeste / Rio Negro - Lote 01			26.782.0022. 2381	3.4.49.51.04	241	Nota Fiscal	25/06/2013	Proteco Construções Ltda	03.272.150/0001-42	1ª Medição	1615	155.894,96	155.894,96	05/07/2013									155.894,96	Não	Sim	OK	0,00
3T13	MS-430: São Gabriel do Oeste / Rio Negro - Lote 01			26.782.0022. 2381	3.4.49.51.04	241	Nota Fiscal	16/07/2013	Proteco Construções Ltda	03.272.150/0001-42	2ª Medição	1655	414.910,38	414.910,38	25/07/2013									**414.910,38**	Sim	Sim	OK	0,00
3T13	MS-430: São Gabriel do Oeste / Rio Negro - Lote 01			26.782.0022. 2381	3.4.49.51.04	241	Nota Fiscal	16/07/2013	Proteco Construções Ltda	03.272.150/0001-42	2ª Medição	1656	1.171.138,45	1.171.138,45	25/07/2013									**1.171.138,45**	Sim	Sim	OK	0,00
4T13	MS-384: Entr. MS-164 / Antonio João			26.782.0022. 2381	3.4.49.51.04	241	Nota Fiscal	09/07/2013	JORCAL ENG. E CONST. S/A	04.016.638/0001-71	6ª Medição	164	1.872.826,74	1.872.826,74	01/08/2013									1.872.826,74	Não	Sim	OK	0,00
4T13	MS-384: Entr. MS-164 / Antonio João			26.782.0022. 2381	3.4.49.51.04	240	Nota Fiscal	09/07/2013	JORCAL ENG. E CONST. S/A	04.016.638/0001-71	6ª Medição	164	79.101,00	79.101,00	01/08/2013									79.101,00	Não	Sim	OK	0,00
1T14	MS-276/MS-480: Batayporã / Anaurilândia - Entr. MS-276 / Porto Primavera			26.782.0022. 2381	3.4.49.51.04	241	Nota Fiscal	25/07/2013	EQUIPE ENGENHARIA LTDA	82.595.174/0001-09	10ª Medição	1081	1.085.448,95	1.085.448,95	08/08/2013									1.085.448,95	Não	Sim	OK	0,00
1T14	MS-276/MS-480: Batayporã / Anaurilândia - Entr. MS-276 / Porto Primavera			26.782.0022. 2381	3.4.49.51.04	241	Nota Fiscal	25/07/2013	EQUIPE ENGENHARIA LTDA	82.595.174/0001-09	10ª Medição	1082	441.202,17	441.202,17	08/08/2013									441.202,17	Não	Sim	OK	0,00
4T13	MS-010: Campo Grande / Rochedinho			26.782.0022. 2381	3.4.49.51.04	241	Nota Fiscal	08/08/2013	ANFER	01.551.589/0001-89	1ª Medição	369	1.131.113,42	1.131.113,42	13/08/2013									1.131.113,42	Não	Sim	OK	0,00
4T13	MS-384: Entr. MS-164 / Antonio João			26.782.0022. 2381	3.4.49.51.04	241	Nota Fiscal	07/08/2013	JORCAL ENG. E CONST. S/A	04.016.638/0001-71	7ª Medição	185	1.426.296,50	1.426.296,50	14/08/2013									1.426.296,50	Não	Sim	OK	0,00
4T13	MS-384: Entr. MS-164 / Antonio João			26.782.0022. 2381	3.4.49.51.04	240	Nota Fiscal	07/08/2013	JORCAL ENG. E CONST. S/A	04.016.638/0001-71	7ª Medição	185	168.222,56	168.222,56	14/08/2013									168.222,56	Não	Sim	OK	0,00
3T13	MS-430: São Gabriel do Oeste / Rio Negro - Lote 01			26.782.0022. 2381	3.4.49.51.04	241	Nota Fiscal	12/08/2013	Proteco Construções Ltda	03.272.150/0001-42	3ª Medição	1695	796.024,34	796.024,34	17/08/2013									**796.024,34**	Sim	Sim	OK	0,00
3T13	MS-430: São Gabriel do Oeste / Rio Negro - Lote 01			26.782.0022. 2381	3.4.49.51.04	241	Nota Fiscal	12/08/2013	Proteco Construções Ltda	03.272.150/0001-42	3ª Medição	1696	282.015,13	282.015,13	17/08/2013									282.015,13	Não	Sim	OK	0,00
4T13	MS-274: Ent. MS-145 / Porto Vilma			26.782.0022. 2381	3.4.49.51.04	241	Nota Fiscal	07/08/2013	MS CONSTRUTORA	03.447.789/0001-11	1ª Medição	934	904.932,53	904.932,53	20/08/2013									904.932,53	Não	Sim	OK	0,00
4T13	Gerenciamento (MS-430, MS-162, MS-010)			26.782.0022. 2381	3.4.49.51.04	113	Nota Fiscal	07/10/2013	MP ENGENHARIA LTDA	10.099.165/0001-18	3ª Medição	78	7.267,97	7.267,97	26/12/2014									7.267,97	Não	Sim	OK	0,00
4T13	Gerenciamento (MS-430, MS-162, MS-010)			26.782.0022. 2381	3.4.49.51.04	113	Nota Fiscal	18/10/2013	MP ENGENHARIA LTDA	10.099.165/0001-18	3ª Medição	77	20.229,17	20.229,17	26/12/2014									20.229,17	Não	Sim	OK	0,00
4T13	MS-324: Água Clara / Córrego Barra Mansa			26.782.0022. 2381	3.4.49.51.04	241	Nota Fiscal	07/08/2013	ENGEPAR	01.618.204/0001-53	1ª Medição	596	684.231,50	684.231,50	23/08/2013									684.231,50	Não	Sim	OK	0,00
4T13	MS-276/MS-480: Batayporã / Anaurilândia - Entr. MS-276 / Porto Primavera			26.782.0022. 2381	3.4.49.51.04	241	Nota Fiscal	02/09/2013	EQUIPE ENGENHARIA LTDA	82.595.174/0001-09	11ª Medição	1095	136.239,34	136.239,34	05/09/2013									136.239,34	Não	Sim	OK	0,00
4T13	MS-276/MS-480: Batayporã / Anaurilândia - Entr. MS-276 / Porto Primavera			26.782.0022. 2381	3.4.49.51.04	240	Nota Fiscal	02/09/2013	EQUIPE ENGENHARIA LTDA	82.595.174/0001-09	11ª Medição	1095	218.180,69	218.180,69	05/09/2013									218.180,69	Não	Sim	OK	0,00
1T14	MS-276/MS-480: Batayporã / Anaurilândia - Entr. MS-276 / Porto Primavera			26.782.0022. 2381	3.4.49.51.04	241	Nota Fiscal	02/09/2013	EQUIPE ENGENHARIA LTDA	82.595.174/0001-09	11ª Medição	1096	144.061,03	144.061,03	05/09/2013									144.061,03	Não	Sim	OK	0,00
4T13	MS-324: Água Clara / Córrego Barra Mansa			26.782.0022. 2381	3.4.49.51.04	241	Nota Fiscal	03/09/2013	ENGEPAR	01.618.204/0001-53	2ª Medição	610	916.579,14	916.579,14	17/09/2013									916.579,14	Não	Sim	OK	0,00
4T13	MS-010: Campo Grande / Rochedinho			26.782.0022. 2381	3.4.49.51.04	241	Nota Fiscal	09/09/2013	ANFER	01.551.589/0001-89	2ª Medição	376	1.398.467,24	1.398.467,24	18/09/2013									**1.398.467,24**	Sim	Sim	OK	0,00
4T13	MS-274: Ent. MS-145 / Porto Vilma			26.782.0022. 2381	3.4.49.51.04	241	Nota Fiscal	12/09/2013	MS CONSTRUTORA	03.447.789/0001-11	2ª Medição	939	1.754.087,03	1.754.087,03	18/09/2013									1.754.087,03	Não	Sim	OK	0,00
4T13	MS-384: Entr. MS-164 / Antonio João			26.782.0022. 2381	3.4.49.51.04	241	Nota Fiscal	12/09/2013	JORCAL ENG. E CONST. S/A	04.016.638/0001-71	8ª Medição	198	442.351,68	442.351,68	18/09/2013									442.351,68	Não	Sim	OK	0,00
3T14	MS-384: Entr. MS-164 / Antonio João			26.782.0022. 2381	3.4.49.51.04	240	Nota Fiscal	12/09/2013	JORCAL ENG. E CONST. S/A	04.016.638/0001-71	8ª Medição	198	157.436,87	157.436,87	18/09/2013									157.436,87	Não	Sim	OK	0,00
4T13	MS-147: Entr. Vila Rica / Culturama			26.782.0022. 2381	3.4.49.51.04	241	Nota Fiscal	12/09/2013	TRANSENGE	36.798.718/0001-12	1ª Medição	756	831.924,36	831.924,36	20/09/2013									831.924,36	Não	Sim	OK	0,00
3T14	MS-147: Entr. Vila Rica / Culturama			26.782.0022. 2381	3.4.49.51.04	241	Nota Fiscal	12/09/2013	TRANSENGE	36.798.718/0001-12	1ª Medição	757	691.746,62	691.746,62	20/09/2013									691.746,62	Não	Sim	OK	0,00
3T13	MS-430: São Gabriel do Oeste / Rio Negro - Lote 01			26.782.0022. 2381	3.4.49.51.04	241	Nota Fiscal	16/09/2013	Proteco Construções Ltda	03.272.150/0001-42	4ª Medição	1745	252.735,86	252.735,86	25/09/2013									252.735,86	Não	Sim	OK	0,00
3T13	MS-430: São Gabriel do Oeste / Rio Negro - Lote 01			26.782.0022. 2381	3.4.49.51.04	241	Nota Fiscal	16/09/2013	Proteco Construções Ltda	03.272.150/0001-42	4ª Medição	1746	713.379,80	713.379,80	25/09/2013									**713.379,80**	Sim	Sim	OK	0,00
4T13	MS-395: Anaurilândia / Bataguassu			26.782.0022. 2381	3.4.49.51.04	113	Nota Fiscal	23/09/2013	EQUIPE ENGENHARIA LTDA	82.595.174/0001-09	1ª Medição	1112	3.335.249,56	3.335.249,56	26/09/2013									**3.335.249,56**	Sim	Sim	OK	0,00
4T13	MS-395: Anaurilândia / Bataguassu			26.782.0022. 2381	3.4.49.51.04	113	Nota Fiscal	23/09/2013	EQUIPE ENGENHARIA LTDA	82.595.174/0001-09	1ª Medição	1113	3.256.152,73	3.256.152,73	26/09/2013									**3.256.152,73**	Sim	Sim	OK	0,00
4T13	Gerenciamento (MS-040)			26.782.0022. 2381	3.4.49.51.04	113	Nota Fiscal	18/07/2013	CPR - CONSULTORIA E PROJETOS RODO	03.796.810/0001-94	1ª e 2ª Medição	422	102.826,88	38.481,22	27/09/2013	64.345,66	16/10/2013							**102.826,88**	Sim	Sim	OK	0,00
4T13	Gerenciamento (MS-040)			26.782.0022. 2381	3.4.49.51.04	113	Nota Fiscal	18/07/2013	CPR - CONSULTORIA E PROJETOS RODO	03.796.810/0001-94	1ª e 2ª Medição	423	90.185,60	90.185,60	27/09/2013									**90.185,60**	Sim	Sim	OK	0,00
4T13	Gerenciamento (MS-040)			26.782.0022. 2381	3.4.49.51.04	113	Nota Fiscal	18/07/2013	CPR - CONSULTORIA E PROJETOS RODO	03.796.810/0001-94	1ª e 2ª Medição	424	45.953,08	45.953,08	27/09/2013									**45.953,08**	Sim	Sim	OK	0,00
4T13	Gerenciamento (MS-040)			26.782.0022. 2381	3.4.49.51.04	113	Nota Fiscal	12/08/2013	CPR - CONSULTORIA E PROJETOS RODO	03.796.810/0001-94	3ª Medição	427	65.901,55	65.901,55	27/09/2013									**65.901,55**	Sim	Sim	OK	0,00
4T13	Gerenciamento (MS-040)			26.782.0022. 2381	3.4.49.51.04	113	Nota Fiscal	12/08/2013	CPR - CONSULTORIA E PROJETOS RODO	03.796.810/0001-94	3ª Medição	428	75.138,94	75.138,94	27/09/2013									**75.138,94**	Sim	Sim	OK	0,00
4T13	Gerenciamento (MS-040)			26.782.0022. 2381	3.4.49.51.04	113	Nota Fiscal	12/08/2013	CPR - CONSULTORIA E PROJETOS RODO	03.796.810/0001-94	3ª Medição	429	33.579,41	33.579,41	27/09/2013									**33.579,41**	Sim	Sim	OK	0,00
4T13	Gerenciamento (MS-040)			26.782.0022. 2381	3.4.49.51.04	113	Nota Fiscal	11/09/2013	CPR - CONSULTORIA E PROJETOS RODO	03.796.810/0001-94	4ª Medição	433	75.138,94	75.138,94	27/09/2013									75.138,94	Não	Sim	OK	0,00
4T13	Gerenciamento (MS-040)			26.782.0022. 2381	3.4.49.51.04	113	Nota Fiscal	11/09/2013	CPR - CONSULTORIA E PROJETOS RODO	03.796.810/0001-94	4ª Medição	434	33.579,41	33.579,41	27/09/2013									33.579,41	Não	Sim	OK	0,00
4T13	Gerenciamento (MS-040)			26.782.0022. 2381	3.4.49.51.04	113	Nota Fiscal	11/09/2013	CPR - CONSULTORIA E PROJETOS RODO	03.796.810/0001-94	4ª Medição	435	65.901,55	65.901,55	27/09/2013									65.901,55	Não	Sim	OK	0,00
4T13	Gerenciamento (MS-180, MS-162 (Av. Guaicurus), MS-274)			26.782.0022. 2381	3.4.49.51.04	113	Nota Fiscal	01/07/2013	EGA CONSTRUÇÕES E INTERMEDIAÇÕES	08.414.841/0001-57	1ª Medição	52	4.791,70	4.791,70	27/09/2013									**4.791,70**	Sim	Sim	OK	0,00
4T13	Gerenciamento (MS-180, MS-162 (Av. Guaicurus), MS-274)			26.782.0022. 2381	3.4.49.51.04	113	Nota Fiscal	01/07/2013	EGA CONSTRUÇÕES E INTERMEDIAÇÕES	08.414.841/0001-57	1ª Medição	53	5.800,20	5.800,20	27/09/2013									**5.800,20**	Sim	Sim	OK	0,00
4T13	Gerenciamento (MS-180, MS-162 (Av. Guaicurus), MS-274)			26.782.0022. 2381	3.4.49.51.04	113	Nota Fiscal	01/07/2013	EGA CONSTRUÇÕES E INTERMEDIAÇÕES	08.414.841/0001-57	1ª Medição	54	29.420,74	29.420,74	27/09/2013									**29.420,74**	Sim	Sim	OK	0,00
4T13	Gerenciamento (MS-180, MS-162 (Av. Guaicurus), MS-274)			26.782.0022. 2381	3.4.49.51.04	113	Nota Fiscal	01/07/2013	EGA CONSTRUÇÕES E INTERMEDIAÇÕES	08.414.841/0001-57	1ª Medição	56	4.818,74	4.818,74	27/09/2013									**4.818,74**	Sim	Sim	OK	0,00
4T13	Gerenciamento (MS-180, MS-162 (Av. Guaicurus), MS-274)			26.782.0022. 2381	3.4.49.51.04	113	Nota Fiscal	01/07/2013	EGA CONSTRUÇÕES E INTERMEDIAÇÕES	08.414.841/0001-57	1ª Medição	57	5.566,34	5.566,34	27/09/2013									**5.566,34**	Sim	Sim	OK	0,00
4T13	Gerenciamento (MS-180, MS-162 (Av. Guaicurus), MS-274)			26.782.0022. 2381	3.4.49.51.04	113	Nota Fiscal	18/07/2013	EGA CONSTRUÇÕES E INTERMEDIAÇÕES	08.414.841/0001-57	2ª Medição	59	13.694,25	13.694,25	27/09/2013									**13.694,25**	Sim	Sim	OK	0,00
4T13	Gerenciamento (MS-180, MS-162 (Av. Guaicurus), MS-274)			26.782.0022. 2381	3.4.49.51.04	113	Nota Fiscal	18/07/2013	EGA CONSTRUÇÕES E INTERMEDIAÇÕES	08.414.841/0001-57	2ª Medição	60	16.576,48	16.576,48	27/09/2013									**16.576,48**	Sim	Sim	OK	0,00
4T13	Gerenciamento (MS-180, MS-162 (Av. Guaicurus), MS-274)			26.782.0022. 2381	3.4.49.51.04	113	Nota Fiscal	18/07/2013	EGA CONSTRUÇÕES E INTERMEDIAÇÕES	08.414.841/0001-57	2ª Medição	61	84.081,91	84.081,91	27/09/2013									**84.081,91**	Sim	Sim	OK	0,00
4T13	Gerenciamento (MS-180, MS-162 (Av. Guaicurus), MS-274)			26.782.0022. 2381	3.4.49.51.04	113	Nota Fiscal	18/07/2013	EGA CONSTRUÇÕES E INTERMEDIAÇÕES	08.414.841/0001-57	2ª Medição	62	13.771,55	13.771,55	27/09/2013									**13.771,55**	Sim	Sim	OK	0,00
4T13	Gerenciamento (MS-180, MS-162 (Av. Guaicurus), MS-274)			26.782.0022. 2381	3.4.49.51.04	113	Nota Fiscal	18/07/2013	EGA CONSTRUÇÕES E INTERMEDIAÇÕES	08.414.841/0001-57	2ª Medição	63	15.908,11	15.908,11	27/09/2013									**15.908,11**	Sim	Sim	OK	0,00
4T13	Gerenciamento (MS-180, MS-162 (Av. Guaicurus), MS-274)			26.782.0022. 2381	3.4.49.51.04	113	Nota Fiscal	15/08/2013	EGA CONSTRUÇÕES E INTERMEDIAÇÕES	08.414.841/0001-57	3ª Medição	66	13.933,80	13.933,80	27/09/2013									**13.933,80**	Sim	Sim	OK	0,00
4T13	Gerenciamento (MS-180, MS-162 (Av. Guaicurus), MS-274)			26.782.0022. 2381	3.4.49.51.04	113	Nota Fiscal	15/08/2013	EGA CONSTRUÇÕES E INTERMEDIAÇÕES	08.414.841/0001-57	3ª Medição	67	16.866,45	16.866,45	27/09/2013									**16.866,45**	Sim	Sim	OK	0,00
4T13	Gerenciamento (MS-180, MS-162 (Av. Guaicurus), MS-274)			26.782.0022. 2381	3.4.49.51.04	113	Nota Fiscal	15/08/2013	EGA CONSTRUÇÕES E INTERMEDIAÇÕES	08.414.841/0001-57	3ª Medição	68	85.552,74	85.552,74	27/09/2013									**85.552,74**	Sim	Sim	OK	0,00
4T13	Gerenciamento (MS-180, MS-162 (Av. Guaicurus), MS-274)			26.782.0022. 2381	3.4.49.51.04	113	Nota Fiscal	15/08/2013	EGA CONSTRUÇÕES E INTERMEDIAÇÕES	08.414.841/0001-57	3ª Medição	69	14.012,45	14.012,45	27/09/2013									**14.012,45**	Sim	Sim	OK	0,00
4T13	Gerenciamento (MS-180, MS-162 (Av. Guaicurus), MS-274)			26.782.0022. 2381	3.4.49.51.04	113	Nota Fiscal	15/08/2013	EGA CONSTRUÇÕES E INTERMEDIAÇÕES	08.414.841/0001-57	3ª Medição	70	16.186,40	16.186,40	27/09/2013									**16.186,40**	Sim	Sim	OK	0,00
4T13	Gerenciamento (MS-180, MS-162 (Av. Guaicurus), MS-274)			26.782.0022. 2381	3.4.49.51.04	113	Nota Fiscal	11/09/2013	EGA CONSTRUÇÕES E INTERMEDIAÇÕES	08.414.841/0001-57	4ª Medição	75	13.933,80	13.933,80	27/09/2013									**13.933,80**	Sim	Sim	OK	0,00
4T13	Gerenciamento (MS-180, MS-162 (Av. Guaicurus), MS-274)			26.782.0022. 2381	3.4.49.51.04	113	Nota Fiscal	11/09/2013	EGA CONSTRUÇÕES E INTERMEDIAÇÕES	08.414.841/0001-57	4ª Medição	76	16.866,45	16.866,45	27/09/2013									**16.866,45**	Sim	Sim	OK	0,00
4T13	Gerenciamento (MS-180, MS-162 (Av. Guaicurus), MS-274)			26.782.0022. 2381	3.4.49.51.04	113	Nota Fiscal	11/09/2013	EGA CONSTRUÇÕES E INTERMEDIAÇÕES	08.414.841/0001-57	4ª Medição	77	85.552,74	85.552,74	27/09/2013									**85.552,74**	Sim	Sim	OK	0,00
4T13	Gerenciamento (MS-180, MS-162 (Av. Guaicurus), MS-274)			26.782.0022. 2381	3.4.49.51.04	113	Nota Fiscal	11/09/2013	EGA CONSTRUÇÕES E INTERMEDIAÇÕES	08.414.841/0001-57	4ª Medição	78	14.012,45	14.012,45	27/09/2013									**14

		EMPENHO					DOCUMENTO FISCAL			COMPROVANTE DE PAGAMENTO														Check BNDES		
Nº RED	Produto	Nº Nota Empenho	Data Empenho	Código Completo Ação Orçamentária	Classificação da Despesa	Fonte de Recursos	Tipo Documento	Data emissão	Fornecedor/Prestador de Serviço	CNPJ/CPF	Breve descrição do produto / serviço	Nº Documento	Valor Bruto Total (R$)	Valor Líq Fornecedor 1ª parcela (R$)	Data pagamento 1	Valor Líq Fornecedor 2ª parcela (R$)	Data pagamento 2	ISS (R$)	Data pagamento ISS	INSS (R$)	Data pagamento INSS	Retenções Federais e ajustes (R$)	Data pagamento RF	Total Pagamentos (R$)	Verificação Amostral BNDES	Aceite BNDES	Check Valor Total do Documento Fiscal x Comprovante de Pagamento	Diferença NF Comp Pgt
4T13	Supervisão Ambiental (Pavimentação)			26.782.0022. 2381	3.4.49.51.04	113	Nota Fiscal	20/09/2013	CITTA	07.477.494/0001-49	1ª Medição	796	16.239,44	16.239,44	27/09/2013									**16.239,44**	Sim	Sim	OK	0,00
4T13	Supervisão Ambiental (Pavimentação)			26.782.0022. 2381	3.4.49.51.04	113	Nota Fiscal	20/09/2013	CITTA	07.477.494/0001-49	1ª Medição	797	5.926,65	5.926,65	27/09/2013									**5.926,65**	Sim	Sim	OK	0,00
4T13	Supervisão Ambiental (Pavimentação)			26.782.0022. 2381	3.4.49.51.04	113	Nota Fiscal	20/09/2013	CITTA	07.477.494/0001-49	1ª Medição	798	4.728,48	4.728,48	27/09/2013									**4.728,48**	Sim	Sim	OK	0,00
4T13	Supervisão Ambiental (Pavimentação)			26.782.0022. 2381	3.4.49.51.04	113	Nota Fiscal	20/09/2013	CITTA	07.477.494/0001-49	1ª Medição	799	10.676,52	10.676,52	27/09/2013									**10.676,52**	Sim	Sim	OK	0,00
4T13	Supervisão Ambiental (Pavimentação)			26.782.0022. 2381	3.4.49.51.04	113	Nota Fiscal	20/09/2013	CITTA	07.477.494/0001-49	1ª Medição	800	12.751,92	12.751,92	27/09/2013									**12.751,92**	Sim	Sim	OK	0,00
4T13	Supervisão Ambiental (Pavimentação)			26.782.0022. 2381	3.4.49.51.04	113	Nota Fiscal	20/09/2013	CITTA	07.477.494/0001-49	1ª Medição	802	15.469,19	15.469,19	27/09/2013									**15.469,19**	Sim	Sim	OK	0,00
4T13	Supervisão Ambiental (Pavimentação)			26.782.0022. 2381	3.4.49.51.04	113	Nota Fiscal	20/09/2013	CITTA	07.477.494/0001-49	1ª Medição	803	12.430,98	12.430,98	27/09/2013									**12.430,98**	Sim	Sim	OK	0,00
4T13	Supervisão Ambiental (Pavimentação)			26.782.0022. 2381	3.4.49.51.04	113	Nota Fiscal	20/09/2013	CITTA	07.477.494/0001-49	1ª Medição	804	8.536,94	8.536,94	27/09/2013									**8.536,94**	Sim	Sim	OK	0,00
4T13	Supervisão Ambiental (Pavimentação)			26.782.0022. 2381	3.4.49.51.04	113	Nota Fiscal	20/09/2013	CITTA	07.477.494/0001-49	1ª Medição	805	8.216,00	8.216,00	27/09/2013									**8.216,00**	Sim	Sim	OK	0,00
4T13	Supervisão Ambiental (Pavimentação)			26.782.0022. 2381	3.4.49.51.04	113	Nota Fiscal	20/09/2013	CITTA	07.477.494/0001-49	1ª Medição	806	3.658,69	3.658,69	27/09/2013									**3.658,69**	Sim	Sim	OK	0,00
4T13	Supervisão Ambiental (Pavimentação)			26.782.0022. 2381	3.4.49.51.04	113	Nota Fiscal	20/09/2013	CITTA	07.477.494/0001-49	1ª Medição	807	4.428,94	4.428,94	27/09/2013									**4.428,94**	Sim	Sim	OK	0,00
4T13	Supervisão Ambiental (Pavimentação)			26.782.0022. 2381	3.4.49.51.04	113	Nota Fiscal	20/09/2013	CITTA	07.477.494/0001-49	1ª Medição	808	22.465,62	22.465,62	27/09/2013									**22.465,62**	Sim	Sim	OK	0,00
4T13	Supervisão Ambiental (Pavimentação)			26.782.0022. 2381	3.4.49.51.04	113	Nota Fiscal	20/09/2013	CITTA	07.477.494/0001-49	1ª Medição	809	33.313,31	33.313,31	27/09/2013									**33.313,31**	Sim	Sim	OK	0,00
4T13	Supervisão Ambiental (Pavimentação)			26.782.0022. 2381	3.4.49.51.04	113	Nota Fiscal	20/09/2013	CITTA	07.477.494/0001-49	1ª Medição	810	24.476,83	24.476,83	27/09/2013									**24.476,83**	Sim	Sim	OK	0,00
4T13	Supervisão Ambiental (Pavimentação)			26.782.0022. 2381	3.4.49.51.04	113	Nota Fiscal	20/09/2013	CITTA	07.477.494/0001-49	1ª Medição	811	12.473,77	12.473,77	27/09/2013									**12.473,77**	Sim	Sim	OK	0,00
4T13	Supervisão Ambiental (Pavimentação)			26.782.0022. 2381	3.4.49.51.04	113	Nota Fiscal	20/09/2013	CITTA	07.477.494/0001-49	1ª Medição	812	1.925,62	1.925,62	27/09/2013									**1.925,62**	Sim	Sim	OK	0,00
4T13	Supervisão Ambiental (Pavimentação)			26.782.0022. 2381	3.4.49.51.04	113	Nota Fiscal	20/09/2013	CITTA	07.477.494/0001-49	1ª Medição	813	8.280,19	8.280,19	27/09/2013									**8.280,19**	Sim	Sim	OK	0,00
4T13	Supervisão Ambiental (Pavimentação)			26.782.0022. 2381	3.4.49.51.04	113	Nota Fiscal	20/09/2013	CITTA	07.477.494/0001-49	1ª Medição	814	3.680,08	3.680,08	27/09/2013									**3.680,08**	Sim	Sim	OK	0,00
4T13	Supervisão Ambiental (Pavimentação)			26.782.0022. 2381	3.4.49.51.04	113	Nota Fiscal	20/09/2013	CITTA	07.477.494/0001-49	1ª Medição	815	4.279,16	4.279,16	27/09/2013									**4.279,16**	Sim	Sim	OK	0,00
4T13	Supervisão Ambiental (Restauração)			26.782.0022. 2381	3.4.49.51.04	113	Nota Fiscal	18/09/2013	GROEN	17.444.459/0001-87	1ª Medição	14	5.879,74	5.879,74	27/09/2013									5.879,74	Não	Sim	OK	0,00
4T13	Supervisão Ambiental (Restauração)			26.782.0022. 2381	3.4.49.51.04	113	Nota Fiscal	18/09/2013	GROEN	17.444.459/0001-87	1ª Medição	15	982,73	982,73	27/09/2013									982,73	Não	Sim	OK	0,00
4T13	Supervisão Ambiental (Restauração)			26.782.0022. 2381	3.4.49.51.04	113	Nota Fiscal	18/09/2013	GROEN	17.444.459/0001-87	1ª Medição	16	13.150,29	13.150,29	27/09/2013									13.150,29	Não	Sim	OK	0,00
4T13	Supervisão Ambiental (Restauração)			26.782.0022. 2381	3.4.49.51.04	113	Nota Fiscal	18/09/2013	GROEN	17.444.459/0001-87	1ª Medição	17	1.349,18	1.349,18	27/09/2013									1.349,18	Não	Sim	OK	0,00
4T13	Supervisão Ambiental (Restauração)			26.782.0022. 2381	3.4.49.51.04	113	Nota Fiscal	18/09/2013	GROEN	17.444.459/0001-87	1ª Medição	18	6.479,37	6.479,37	27/09/2013									6.479,37	Não	Sim	OK	0,00
4T13	Supervisão Ambiental (Restauração)			26.782.0022. 2381	3.4.49.51.04	113	Nota Fiscal	18/09/2013	GROEN	17.444.459/0001-87	1ª Medição	19	4.230,75	4.230,75	27/09/2013									4.230,75	Não	Sim	OK	0,00
4T13	Supervisão Ambiental (Restauração)			26.782.0022. 2381	3.4.49.51.04	113	Nota Fiscal	18/09/2013	GROEN	17.444.459/0001-87	1ª Medição	20	1.490,76	1.490,76	27/09/2013									1.490,76	Não	Sim	OK	0,00
4T13	Supervisão Ambiental (Restauração)			26.782.0022. 2381	3.4.49.51.04	113	Nota Fiscal	18/09/2013	GROEN	17.444.459/0001-87	1ª Medição	21	699,57	699,57	27/09/2013									699,57	Não	Sim	OK	0,00
4T13	Supervisão Ambiental (Restauração)			26.782.0022. 2381	3.4.49.51.04	113	Nota Fiscal	18/09/2013	GROEN	17.444.459/0001-87	1ª Medição	22	791,18	791,18	27/09/2013									791,18	Não	Sim	OK	0,00
4T13	Supervisão Ambiental (Restauração)			26.782.0022. 2381	3.4.49.51.04	113	Nota Fiscal	18/09/2013	GROEN	17.444.459/0001-87	1ª Medição	23	1.532,40	1.532,40	27/09/2013									1.532,40	Não	Sim	OK	0,00
4T13	Supervisão Ambiental (Restauração)			26.782.0022. 2381	3.4.49.51.04	113	Nota Fiscal	18/09/2013	GROEN	17.444.459/0001-87	1ª Medição	24	4.114,15	4.114,15	27/09/2013									4.114,15	Não	Sim	OK	0,00
4T13	Supervisão Ambiental (Restauração)			26.782.0022. 2381	3.4.49.51.04	113	Nota Fiscal	18/09/2013	GROEN	17.444.459/0001-87	1ª Medição	25	1.390,82	1.390,82	27/09/2013									1.390,82	Não	Sim	OK	0,00
4T13	Supervisão Ambiental (Restauração)			26.782.0022. 2381	3.4.49.51.04	113	Nota Fiscal	18/09/2013	GROEN	17.444.459/0001-87	1ª Medição	26	6.079,62	6.079,62	27/09/2013									6.079,62	Não	Sim	OK	0,00
4T13	Supervisão Ambiental (Restauração)			26.782.0022. 2381	3.4.49.51.04	113	Nota Fiscal	18/09/2013	GROEN	17.444.459/0001-87	1ª Medição	27	3.181,39	3.181,39	27/09/2013									3.181,39	Não	Sim	OK	0,00
4T13	Supervisão Ambiental (Restauração)			26.782.0022. 2381	3.4.49.51.04	113	Nota Fiscal	18/09/2013	GROEN	17.444.459/0001-87	1ª Medição	28	3.073,12	3.073,12	27/09/2013									3.073,12	Não	Sim	OK	0,00
4T13	Supervisão Ambiental (Restauração)			26.782.0022. 2381	3.4.49.51.04	113	Nota Fiscal	18/09/2013	GROEN	17.444.459/0001-87	1ª Medição	29	4.955,30	4.955,30	27/09/2013									4.955,30	Não	Sim	OK	0,00
4T13	Supervisão Ambiental (Restauração)			26.782.0022. 2381	3.4.49.51.04	113	Nota Fiscal	18/09/2013	GROEN	17.444.459/0001-87	1ª Medição	30	11.268,11	11.268,11	27/09/2013									11.268,11	Não	Sim	OK	0,00
4T13	Supervisão Ambiental (Restauração)			26.782.0022. 2381	3.4.49.51.04	113	Nota Fiscal	18/09/2013	GROEN	17.444.459/0001-87	1ª Medição	31	4.147,46	4.147,46	27/09/2013									4.147,46	Não	Sim	OK	0,00
4T13	Supervisão Ambiental (Restauração)			26.782.0022. 2381	3.4.49.51.04	113	Nota Fiscal	18/09/2013	GROEN	17.444.459/0001-87	1ª Medição	32	2.873,24	2.873,24	27/09/2013									2.873,24	Não	Sim	OK	0,00
4T13	Supervisão Ambiental (Restauração)			26.782.0022. 2381	3.4.49.51.04	113	Nota Fiscal	18/09/2013	GROEN	17.444.459/0001-87	1ª Medição	33	3.064,79	3.064,79	27/09/2013									3.064,79	Não	Sim	OK	0,00
4T13	Supervisão Ambiental (Restauração)			26.782.0022. 2381	3.4.49.51.04	113	Nota Fiscal	18/09/2013	GROEN	17.444.459/0001-87	1ª Medição	35	2.548,45	2.548,45	27/09/2013									2.548,45	Não	Sim	OK	0,00
4T13	MS-316: Entr. BR-060 (Paraíso das Águas) / Pouso Alto - Lote 01			26.782.0022. 2381	3.4.49.51.04	113	Nota Fiscal	23/09/2013	CMT CONSTRUTORA	17.194.077/0001-42	1ª Medição	2818	819.527,03	819.527,03	30/09/2013									819.527,03	Não	Sim	OK	0,00
4T13	MS-316: Entr. BR-060 (Paraíso das Águas) / Pouso Alto - Lote 01			26.782.0022. 2381	3.4.49.51.04	113	Nota Fiscal	23/09/2013	CMT CONSTRUTORA	17.194.077/0001-42	1ª Medição	2819	1.448.118,31	1.448.118,31	30/09/2013									**1.448.118,31**	Sim	Sim	OK	0,00
4T13	MS-316: Entr. BR-060 (Paraíso das Águas) / Pouso Alto - Lote 02			26.782.0022. 2381	3.4.49.51.04	113	Nota Fiscal	23/09/2013	CMT CONSTRUTORA	17.194.077/0001-42	1ª Medição	2817	779.303,02	779.303,02	30/09/2013									779.303,02	Não	Sim	OK	0,00
4T13	MS-320: Pouso Alto/ Entr. MS-377 - Lote 08			26.782.0022. 2381	3.4.49.51.04	113	Nota Fiscal	24/09/2013	ALVORADA	02.011.044/0001-42	1ª Medição	391	1.310.452,46	1.310.452,46	30/09/2013									**1.310.452,46**	Sim	Sim	OK	0,00
4T13	MS-040: Campo Grande / Santa Rita do Pardo - Lote 07			26.782.0022. 2381	3.4.49.51.04	113	Nota Fiscal	24/09/2013	ENCALSO CONSTRUÇÕES	55.333.769/0001-13	1ª Medição	2221	84.320,88	84.320,88	02/10/2013									84.320,88	Não	Sim	OK	0,00
4T13	MS-320: Pouso Alto/ Entr. MS-377 - Lote 03			26.782.0022. 2381	3.4.49.51.04	113	Nota Fiscal	23/09/2013	MAC ENGENHARIA	80.083.454/0001-02	1ª e 2ª Medição	559	410.035,03	410.035,03	02/10/2013									410.035,03	Não	Sim	OK	0,00
4T13	MS-320: Pouso Alto/ Entr. MS-377 - Lote 03			26.782.0022. 2381	3.4.49.51.04	113	Nota Fiscal	30/09/2013	MAC ENGENHARIA	80.083.454/0001-02	1ª e 2ª Medição	560	716.434,85	716.434,85	02/10/2013									716.434,85	Não	Sim	OK	0,00
4T13	MS-320: Pouso Alto/ Entr. MS-377 - Lote 06			26.782.0022. 2381	3.4.49.51.04	113	Nota Fiscal	24/09/2013	CONSTRUTORA BRASILIA GUAIBA	33.192.873/0001-00	1ª Medição	3709	523.349,14	523.349,14	02/10/2013									523.349,14	Não	Sim	OK	0,00
4T13	MS-040: Campo Grande / Santa Rita do Pardo - Lote 08			26.782.0022. 2381	3.4.49.51.04	113	Nota Fiscal	24/09/2013	ENCALSO CONSTRUÇÕES	55.333.769/0001-13	1ª Medição	2222	65.422,74	65.422,74	03/10/2013									65.422,74	Não	Sim	OK	0,00
4T13	MS-040: Campo Grande / Santa Rita do Pardo - Lote 09			26.782.0022. 2381	3.4.49.51.04	113	Nota Fiscal	27/09/2013	ENCALSO CONSTRUÇÕES	55.333.769/0001-13	1ª Medição	2277	646.332,55	646.332,55	03/10/2013									646.332,55	Não	Sim	OK	0,00
4T13	MS-040: Campo Grande / Santa Rita do Pardo - Lote 09			26.782.0022. 2381	3.4.49.51.04	113	Nota Fiscal	28/09/2013	ENCALSO CONSTRUÇÕES	55.333.769/0001-13	1ª Medição	2278	80.700,69	80.700,69	03/10/2013									80.700,69	Não	Sim	OK	0,00
4T13	MS-320: Pouso Alto/ Entr. MS-377 - Lote 04			26.782.0022. 2381	3.4.49.51.04	113	Nota Fiscal	24/09/2013	MAC ENGENHARIA	80.083.454/0001-02	1ª e 2ª Medição	562	218.938,92	218.938,92	03/10/2013									218.938,92	Não	Sim	OK	0,00
4T13	MS-320: Pouso Alto/ Entr. MS-377 - Lote 04			26.782.0022. 2381	3.4.49.51.04	113	Nota Fiscal	24/09/2013	MAC ENGENHARIA	80.083.454/0001-02	1ª e 2ª Medição	563	551.972,78	551.972,78	03/10/2013									551.972,78	Não	Sim	OK	0,00
4T13	MS-320: Pouso Alto/ Entr. MS-377 - Lote 05			26.782.0022. 2381	3.4.49.51.04	113	Nota Fiscal	24/09/2013	CONSTRUTORA BRASILIA GUAIBA	33.192.873/0001-00	1ª Medição	3710	463.152,16	463.152,16	04/10/2013									463.152,16	Não	Sim	OK	0,00
4T13	MS-320: Pouso Alto/ Entr. MS-377 - Lote 05			26.782.0022. 2381	3.4.49.51.04	113	Nota Fiscal	24/09/2013	CONSTRUTORA BRASILIA GUAIBA	33.192.873/0001-00	1ª Medição	3715	63.157,11	63.157,11	04/10/2013									63.157,11	Não	Sim	OK	0,00
4T13	MS-276/MS-480: Batayporã / Anaurilândia - Entr. MS-276 / Porto Primavera			26.782.0022. 2381	3.4.49.51.04	241	Nota Fiscal	01/10/2013	EQUIPE ENGENHARIA LTDA	82.595.174/0001-09	12ª Medição	1119	37.512,71	37.512,71	08/10/2013									37.512,71	Não	Sim	OK	0,00
4T13	MS-276/MS-480: Batayporã / Anaurilândia - Entr. MS-276 / Porto Primavera			26.782.0022. 2381	3.4.49.51.04	240	Nota Fiscal	01/10/2013	EQUIPE ENGENHARIA LTDA	82.595.174/0001-09	12ª Medição	1119	35.456,96	35.456,96	08/10/2013									35.456,96	Não	Sim	OK	0,00
1T14	MS-276/MS-480: Batayporã / Anaurilândia - Entr. MS-276 / Porto Primavera			26.782.0022. 2381	3.4.49.51.04	240	Nota Fiscal	01/10/2013	EQUIPE ENGENHARIA LTDA	82.595.174/0001-09	12ª Medição	1120	29.659,96	29.659,96	08/10/2013									29.659,96	Não	Sim	OK	0,00
4T13	MS-430: São Gabriel do Oeste / Rio Negro - Lote 01			26.782.0022. 2381	3.4.49.51.04	241	Nota Fiscal	03/10/2013	Proteco Construções Ltda	03.272.150/0001-42	5ª Medição	1755	846.294,96	846.294,96	15/10/2013									**846.294,96**	Sim	Sim	OK	0,00
4T13	MS-430: São Gabriel do Oeste / Rio Negro - Lote 01			26.782.0022. 2381	3.4.49.51.04	241	Nota Fiscal	03/10/2013	Proteco Construções Ltda	03.272.150/0001-42	5ª Medição	1756	2.388.777,53	2.388.777,53	15/10/2013									**2.388.777,53**	Sim	Sim	OK	0,00
4T13	Gerenciamento (MS-040)			26.782.0022. 2381	3.4.49.51.04	113	Nota Fiscal	02/10/2013	CPR - CONSULTORIA E PROJETOS RODO	03.796.810/0001-94	5ª Medição	436	75.138,94	75.138,94	16/10/2013									75.138,94	Não	Sim	OK	0,00
4T13	Gerenciamento (MS-040)			26.782.0022. 2381	3.4.49.51.04	113	Nota Fiscal	02/10/2013	CPR - CONSULTORIA E PROJETOS RODO	03.796.810/0001-94	5ª Medição	437	33.579,41	33.579,41	16/10/2013									33.579,41	Não	Sim	OK	0,00
4T13	Gerenciamento (MS-040)			26.782.0022. 2381	3.4.49.51.04	113	Nota Fiscal	02/10/2013	CPR - CONSULTORIA E PROJETOS RODO	03.796.810/0001-94	5ª Medição	438	65.901,55	65.901,55	16/10/2013									65.901,55	Não	Sim	OK	0,00
4T13	MS-320: Pouso Alto/ Entr. MS-377 - Lote 07			26.782.0022. 2381	3.4.49.51.04	113	Nota Fiscal	01/10/2013	COPLAN CONSTRUTORA	49.681.778/0001-00	1ª Medição	47	954.890,21	954.890,21	16/10/2013									954.890,21	Não	Sim	OK	0,00
4T13	MS-147: Entr. Vila Rica / Culturama			26.782.0022. 2381	3.4.49.51.04	241	Nota Fiscal	04/10/2013	TRANSENGE	36.798.718/0001-12	2ª Medição	774	1.368.681,81	1.368.681,81	17/10/2013									**1.368.681,81**	Sim	Sim	OK	0,00
4T13	MS-147: Entr. Vila Rica / Culturama			26.782.0022. 2381	3.4.49.51.04	241	Nota Fiscal	04/10/2013	TRANSENGE	36.798.718/0001-12	2ª Medição	775	1.138.061,44	1.138.061,44	17/10/2013									1.138.061,44	Não	Sim	OK	0,00
4T13	MS-160: Tacuru / Sete Quedas			26.782.0022. 2381	3.4.49.51.04	113	Nota Fiscal	23/09/2013	TRANSENGE	36.798.718/0001-12	1ª Medição	765	2.142.535,78	2.142.535,78	17/10/2013									**2.142.535,78**	Sim	Sim	OK	0,00
4T13	MS-160: Tacuru / Sete Quedas			26.782.0022. 2381	3.4.49.51.04	113	Nota Fiscal	23/09/2013	TRANSENGE	36.798.718/0001-12	1ª Medição	766	639.978,22	639.978,22	17/10/2013									639.978,22	Não	Sim	OK	0,00
4T13	MS-162: Dourados / Placa do Abadio e MS-470: Douradina / Entr. BR-163			26.782.0022. 2381	3.4.49.51.04	113	Nota Fiscal	01/10/2013	MEEL ENGENHARIA	05.269.841/0001-12	1ª Medição	238	493.860,26	493.860,26	17/10/2013									**493.860,26**	Sim	Sim	OK	0,00
4T13	MS-162: Dourados / Placa do Abadio e MS-470: Douradina / Entr. BR-163			26.782.0022. 2381	3.4.49.51.04	113	Nota Fiscal	01/10/2013	MEEL ENGENHARIA	05.269.841/0001-12	1ª Medição	239	231.602,06	231.602,06	17/10/2013									231.602,06	Não	Sim	OK	0,00
4T13	MS-162: Dourados / Placa do Abadio e MS-470: Douradina / Entr. BR-163			26.782.0022. 2381	3.4.49.51.04	113	Nota Fiscal	01/10/2013	MEEL ENGENHARIA	05.269.841/0001-12	1ª Medição	240	263.444,89	263.444,89	17/10/2013									263.444,89	Não	Sim	OK	0,00
4T13	MS-240: Paranaíba / Inocência			26.782.0022. 2381	3.4.49.51.04	113	Nota Fiscal	08/10/2013	TRANSENGE	36.798.718/0001-12	1ª e 2ª Medição	776	186.621,48	186.621,48	17/10/2013									186.621,48	Não	Sim	OK	0,00
4T13	MS-240: Paranaíba / Inocência			26.782.0022. 2381	3.4.49.51.04	113	Nota Fiscal	08/10/2013	TRANSENGE	36.798.718/0001-12	1ª e 2ª Medição	777	121.843,77	121.843,77	17/10/2013									121.843,77	Não	Sim	OK	0,00
4T13	MS-240: Paranaíba / Inocência			26.782.0022. 2381	3.4.49.51.04	113	Nota Fiscal	08/10/2013	TRANSENGE	36.798.718/0001-12	1ª e 2ª Medição	778	483.358,85	483.358,85	17/10/2013									483.358,85	Não	Sim	OK	0,00
4T13	MS-240: Paranaíba / Inocência			26.782.0022. 2381	3.4.49.51.04	113	Nota Fiscal	08/10/2013	TRANSENGE	36.798.718/0001-12	1ª e 2ª Medição	779	315.581,39	315.581,39	17/10/2013									315.581,39	Não	Sim	OK	0,00
4T13	MS-295: Eldorado / Iguatemi / Tacuru			26.782.0022. 2381	3.4.49.51.04	113	Nota Fiscal	01/10/2013	TV TÉCNICA	76.641.448/0001-56	1ª e 2ª Medição	884	275.871,94	275.871,94	17/10/2013									275.871,94	Não	Sim	OK	0,00
4T13	MS-295: Eldorado / Iguatemi / Tacuru			26.782.0022. 2381	3.4.49.51.04	113	Nota Fiscal	01/10/2013	TV TÉCNICA	76.641.448/0001-56	1ª e 2ª Medição	885	90.739,34	90.739,34	17/10/2013									90.739,34	Não	Sim	OK	0,00
4T13	MS-295: Eldorado / Iguatemi / Tacuru			26.782.0022. 2381	3.4.49.51.04	113	Nota Fiscal	01/10/2013	TV TÉCNICA	76.641.448/0001-56	1ª e 2ª Medição	886	242.377,56	242.377,56	17/10/2013									242.377,56	Não	Sim	OK	0,00
4T13	MS-295: Eldorado / Iguatemi / Tacuru			26.782.0022. 2381	3.4.49.51.04	113	Nota Fiscal	01/10/2013	TV TÉCNICA	76.641.448/0001-56	1ª e 2ª Medição	887	696.686,82	696.686,82	17/10/2013									696.686,82	Não	Sim	OK	0,00
4T13	MS-295: Eldorado / Iguatemi / Tacuru			26.782.0022. 2381	3.4.49.51.04	113	Nota Fiscal	01/10/2013	TV TÉCNICA	76.641.448/0001-56	1ª e 2ª Medição	888	229.153,06	229.153,06	17/10/2013									229.153,06	Não	Sim	OK	0,00
4T13	MS-295: Eldorado / Iguatemi / Tacuru			26.782.0022. 2381	3.4.49.51.04	113	Nota Fiscal	01/10/2013	TV TÉCNICA	76.641.448/0001-56	1ª e 2ª Medição	889	612.100,13	612.100,13	17/10/2013									612.100,13	Não	Sim	OK	0,00
1T14	MS-324: Água Clara / Córrego Barra Mansa			26.782.0022. 2381	3.4.49.51.04	241	Nota Fiscal	10/10/2013	ENGEPAR	01.618.204/0001-53	3ª Medição	616	999.180,61	999.180,61	17/10/2013									999.180,61	Não	Sim	OK	0,00
4T13	Gerenciamento (MS-339, MS-240)			26.782.0022. 2381	3.4.49.51.04	113	Nota Fiscal	10/10/2013	EGETRA ENGENHARIA LTDA	04.769.095/0001-63	5ª Medição	25	51.176,64	51.176,64	21/10/2013									51.176,64	Não	Sim	OK	0,00
4T13	Gerenciamento (MS-339, MS-240)			26.782.0022. 2381	3.4.49.51.04	113	Nota Fiscal	10/10/2013	EGETRA ENGENHARIA LTDA	04.769.095/0001-63	5ª Medição	26	33.427,95	33.427,95	21/10/2013									33.427,95	Não	Sim	OK	0,00
4T13	Gerenciamento (MS-339, MS-240)			26.782.0022. 2381	3.4.49.51.04	113	Nota Fiscal	10/10/2013	EGETRA ENGENHARIA LTDA	04.769.095/0001-63	5ª Medição	27	10.954,52	10.954,52	21/10/2013									10.954,52	Não	Sim	OK	0,00
4T13	Gerenciamento (MS-339, MS-240)			26.782.0022. 2381	3.4.49.51.04	113	Nota Fiscal	10/10/2013	EGETRA ENGENHARIA LTDA	04.769.095/0001-63	5ª Medição	28	48.050,27	48.050,27	21/10/2013									48.050,27	Não	Sim	OK	0,00
4T13	MS-339: Miranda / Bodoquena			26.782.0022. 2381	3.4.49.51.04	113	Nota Fiscal	15/10/2013	NAUTILUS	00.652.193/0001-65	1ª Medição	311	340.055,59	340.055,59	21/10/2013									340.055,59	Não	Sim	OK	0,00
4T13	MS-339: Miranda / Bodoquena			26.782.0022. 2381	3.4.49.51.04	113	Nota Fiscal	16/10/2013	NAUTILUS	00.652.193/0001-65	1ª Medição	313	77.703,12	77.703,12	21/10/2013									77.703,12	Não	Sim	OK	0,00
4T13	Gerenciamento (MS-339, MS-240)			26.782.0022. 2381	3.4.49.51.04	113	Nota Fiscal	01/07/2013	EGETRA ENGENHARIA LTDA	04.769.095/0001-63	1ª e 2ª Medição	11	72.261,72	72.261,72	22/10/2013									72.261,72	Não	Sim	OK	0,00
4T13	Gerenciamento (MS-339, MS-240)			26.782.0022. 2381	3.4.49.51.04	113	Nota Fiscal	01/07/2013	EGETRA ENGENHARIA LTDA	04.769.095/0001-63

		EMPENHO					DOCUMENTO FISCAL					COMPROVANTE DE PAGAMENTO													Check BNDES			
Nº RED	Produto	Nº Nota Empenho	Data Empenho	Código Completo Ação Orçamentária	Classificação da Despesa	Fonte de Recursos	Tipo Documento	Data emissão	Fornecedor/Prestador de Serviço	CNPJ/CPF	Breve descrição do produto / serviço	Nº Documento	Valor Bruto Total (R$)	Valor Líq Fornecedor 1ª parcela (R$)	Data pagamento 1	Valor Líq Fornecedor 2ª parcela (R$)	Data pagamento 2	ISS (R$)	Data pagamento ISS	INSS (R$)	Data pagamento INSS	Retenções Federais e ajustes (R$)	Data pagamento RF	Total Pagamentos (R$)	Verificação Amostral BNDES	Aceite BNDES	Check Valor Total do Documento Fiscal x Comprovante de Pagamento	Diferença NF Comp Pgt
4T13	MS-162/355: Quebra Coco / Dois Irmãos do Burití - Lote 01			26.782.0022. 2381	3.4.49.51.04	113	Nota Fiscal	21/10/2013	DMP	07.127.846/0001-36	3ª Medição	219	319.937,23	319.937,23	29/10/2013									**319.937,23**	Sim	Sim	OK	0,00
4T13	MS-162/355: Quebra Coco / Dois Irmãos do Burití - Lote 01			26.782.0022. 2381	3.4.49.51.04	113	Nota Fiscal	21/10/2013	DMP	07.127.846/0001-36	3ª Medição	220	1.210.122,22	1.210.122,22	29/10/2013									**1.210.122,22**	Sim	Sim	OK	0,00
4T13	MS-316: Entr. BR-060 (Paraíso das Águas) / Pouso Alto - Lote 01			26.782.0022. 2381	3.4.49.51.04	113	Nota Fiscal	17/10/2013	CMT CONSTRUTORA	17.194.077/0001-42	2ª Medição	2830	840.915,58	840.915,58	29/10/2013									840.915,58	Não	Sim	OK	0,00
4T13	MS-316: Entr. BR-060 (Paraíso das Águas) / Pouso Alto - Lote 01			26.782.0022. 2381	3.4.49.51.04	113	Nota Fiscal	17/10/2013	CMT CONSTRUTORA	17.194.077/0001-42	2ª Medição	2832	475.071,25	475.071,25	29/10/2013									475.071,25	Não	Sim	OK	0,00
4T13	MS-320: Pouso Alto/ Entr. MS-377 - Lote 05			26.782.0022. 2381	3.4.49.51.04	113	Nota Fiscal	17/10/2013	CONSTRUTORA BRASILIA GUAIBA	33.192.873/0001-00	2ª Medição	3725	80.914,89	80.914,89	29/10/2013									80.914,89	Não	Sim	OK	0,00
4T13	MS-320: Pouso Alto/ Entr. MS-377 - Lote 05			26.782.0022. 2381	3.4.49.51.04	113	Nota Fiscal	17/10/2013	CONSTRUTORA BRASILIA GUAIBA	33.192.873/0001-00	2ª Medição	3728	593.375,89	593.375,89	29/10/2013									593.375,89	Não	Sim	OK	0,00
4T13	MS-320: Pouso Alto/ Entr. MS-377 - Lote 07			26.782.0022. 2381	3.4.49.51.04	113	Nota Fiscal	22/10/2013	COPLAN CONSTRUTORA	49.681.778/0001-00	2ª Medição	56	250.730,89	14.667,75	29/10/2013	236.063,14	18/11/2013							250.730,89	Não	Sim	OK	0,00
4T13	MS-320: Pouso Alto/ Entr. MS-377 - Lote 08			26.782.0022. 2381	3.4.49.51.04	113	Nota Fiscal	22/10/2013	ALVORADA	02.011.044/0001-42	2ª Medição	416	1.038.788,79	1.038.788,79	29/10/2013									1.038.788,79	Não	Sim	OK	0,00
4T13	Supervisão Ambiental (Restauração)			26.782.0022. 2381	3.4.49.51.04	113	Nota Fiscal	16/10/2013	GROEN	17.444.459/0001-87	2ª Medição	40	7.936,19	7.936,19	29/10/2013									7.936,19	Não	Sim	OK	0,00
4T13	Supervisão Ambiental (Restauração)			26.782.0022. 2381	3.4.49.51.04	113	Nota Fiscal	16/10/2013	GROEN	17.444.459/0001-87	2ª Medição	41	1.326,45	1.326,45	29/10/2013									1.326,45	Não	Sim	OK	0,00
4T13	Supervisão Ambiental (Restauração)			26.782.0022. 2381	3.4.49.51.04	113	Nota Fiscal	16/10/2013	GROEN	17.444.459/0001-87	2ª Medição	42	17.749,64	17.749,64	29/10/2013									17.749,64	Não	Sim	OK	0,00
4T13	Supervisão Ambiental (Restauração)			26.782.0022. 2381	3.4.49.51.04	113	Nota Fiscal	16/10/2013	GROEN	17.444.459/0001-87	2ª Medição	43	1.821,05	1.821,05	29/10/2013									1.821,05	Não	Sim	OK	0,00
4T13	Supervisão Ambiental (Restauração)			26.782.0022. 2381	3.4.49.51.04	113	Nota Fiscal	16/10/2013	GROEN	17.444.459/0001-87	2ª Medição	44	8.745,55	8.745,55	29/10/2013									8.745,55	Não	Sim	OK	0,00
4T13	Supervisão Ambiental (Restauração)			26.782.0022. 2381	3.4.49.51.04	113	Nota Fiscal	16/10/2013	GROEN	17.444.459/0001-87	2ª Medição	45	5.710,46	5.710,46	29/10/2013									5.710,46	Não	Sim	OK	0,00
4T13	Supervisão Ambiental (Restauração)			26.782.0022. 2381	3.4.49.51.04	113	Nota Fiscal	16/10/2013	GROEN	17.444.459/0001-87	2ª Medição	46	2.012,15	2.012,15	29/10/2013									2.012,15	Não	Sim	OK	0,00
4T13	Supervisão Ambiental (Restauração)			26.782.0022. 2381	3.4.49.51.04	113	Nota Fiscal	16/10/2013	GROEN	17.444.459/0001-87	2ª Medição	47	944,25	944,25	29/10/2013									944,25	Não	Sim	OK	0,00
4T13	Supervisão Ambiental (Restauração)			26.782.0022. 2381	3.4.49.51.04	113	Nota Fiscal	16/10/2013	GROEN	17.444.459/0001-87	2ª Medição	48	1.067,90	1.067,90	29/10/2013									1.067,90	Não	Sim	OK	0,00
4T13	Supervisão Ambiental (Restauração)			26.782.0022. 2381	3.4.49.51.04	113	Nota Fiscal	16/10/2013	GROEN	17.444.459/0001-87	2ª Medição	49	2.068,36	2.068,36	29/10/2013									2.068,36	Não	Sim	OK	0,00
4T13	Supervisão Ambiental (Restauração)			26.782.0022. 2381	3.4.49.51.04	113	Nota Fiscal	16/10/2013	GROEN	17.444.459/0001-87	2ª Medição	50	5.553,09	5.553,09	29/10/2013									5.553,09	Não	Sim	OK	0,00
4T13	Supervisão Ambiental (Restauração)			26.782.0022. 2381	3.4.49.51.04	113	Nota Fiscal	16/10/2013	GROEN	17.444.459/0001-87	2ª Medição	51	1.877,26	1.877,26	29/10/2013									1.877,26	Não	Sim	OK	0,00
4T13	Supervisão Ambiental (Restauração)			26.782.0022. 2381	3.4.49.51.04	113	Nota Fiscal	16/10/2013	GROEN	17.444.459/0001-87	2ª Medição	52	8.205,98	8.205,98	29/10/2013									8.205,98	Não	Sim	OK	0,00
4T13	Supervisão Ambiental (Restauração)			26.782.0022. 2381	3.4.49.51.04	113	Nota Fiscal	16/10/2013	GROEN	17.444.459/0001-87	2ª Medição	53	4.294,09	4.294,09	29/10/2013									4.294,09	Não	Sim	OK	0,00
4T13	Supervisão Ambiental (Restauração)			26.782.0022. 2381	3.4.49.51.04	113	Nota Fiscal	16/10/2013	GROEN	17.444.459/0001-87	2ª Medição	54	4.147,95	4.147,95	29/10/2013									4.147,95	Não	Sim	OK	0,00
4T13	Supervisão Ambiental (Restauração)			26.782.0022. 2381	3.4.49.51.04	113	Nota Fiscal	16/10/2013	GROEN	17.444.459/0001-87	2ª Medição	55	6.688,43	6.688,43	29/10/2013									6.688,43	Não	Sim	OK	0,00
4T13	Supervisão Ambiental (Restauração)			26.782.0022. 2381	3.4.49.51.04	113	Nota Fiscal	16/10/2013	GROEN	17.444.459/0001-87	2ª Medição	56	15.209,16	15.209,16	29/10/2013									15.209,16	Não	Sim	OK	0,00
4T13	Supervisão Ambiental (Restauração)			26.782.0022. 2381	3.4.49.51.04	113	Nota Fiscal	16/10/2013	GROEN	17.444.459/0001-87	2ª Medição	57	5.598,05	5.598,05	29/10/2013									5.598,05	Não	Sim	OK	0,00
4T13	Supervisão Ambiental (Restauração)			26.782.0022. 2381	3.4.49.51.04	113	Nota Fiscal	16/10/2013	GROEN	17.444.459/0001-87	2ª Medição	58	3.878,17	3.878,17	29/10/2013									3.878,17	Não	Sim	OK	0,00
4T13	Supervisão Ambiental (Restauração)			26.782.0022. 2381	3.4.49.51.04	113	Nota Fiscal	16/10/2013	GROEN	17.444.459/0001-87	2ª Medição	59	4.136,71	4.136,71	29/10/2013									4.136,71	Não	Sim	OK	0,00
4T13	Supervisão Ambiental (Restauração)			26.782.0022. 2381	3.4.49.51.04	113	Nota Fiscal	16/10/2013	GROEN	17.444.459/0001-87	2ª Medição	60	3.439,76	3.439,76	29/10/2013									3.439,76	Não	Sim	OK	0,00
4T13	Gerenciamento (MS-180, MS-162 (Av. Guaicurus), MS-274)			26.782.0022. 2381	3.4.49.51.04	113	Nota Fiscal	17/10/2013	EGA CONSTRUÇÕES E INTERMEDIAÇÕES	08.414.841/0001-57	5ª Medição	83	17.402,15	17.402,15	30/10/2013									**17.402,15**	Sim	Sim	OK	0,00
4T13	Gerenciamento (MS-180, MS-162 (Av. Guaicurus), MS-274)			26.782.0022. 2381	3.4.49.51.04	113	Nota Fiscal	17/10/2013	EGA CONSTRUÇÕES E INTERMEDIAÇÕES	08.414.841/0001-57	5ª Medição	84	21.064,78	21.064,78	30/10/2013									**21.064,78**	Sim	Sim	OK	0,00
4T13	Gerenciamento (MS-180, MS-162 (Av. Guaicurus), MS-274)			26.782.0022. 2381	3.4.49.51.04	113	Nota Fiscal	17/10/2013	EGA CONSTRUÇÕES E INTERMEDIAÇÕES	08.414.841/0001-57	5ª Medição	85	106.848,22	106.848,22	30/10/2013									**106.848,22**	Sim	Sim	OK	0,00
4T13	Gerenciamento (MS-180, MS-162 (Av. Guaicurus), MS-274)			26.782.0022. 2381	3.4.49.51.04	113	Nota Fiscal	17/10/2013	EGA CONSTRUÇÕES E INTERMEDIAÇÕES	08.414.841/0001-57	5ª Medição	86	17.500,38	17.500,38	30/10/2013									**17.500,38**	Sim	Sim	OK	0,00
4T13	Gerenciamento (MS-180, MS-162 (Av. Guaicurus), MS-274)			26.782.0022. 2381	3.4.49.51.04	113	Nota Fiscal	17/10/2013	EGA CONSTRUÇÕES E INTERMEDIAÇÕES	08.414.841/0001-57	5ª Medição	87	20.215,45	20.215,45	30/10/2013									**20.215,45**	Sim	Sim	OK	0,00
4T13	MS-040: Campo Grande / Santa Rita do Pardo - Lote 07			26.782.0022. 2381	3.4.49.51.04	113	Nota Fiscal	22/10/2013	ENCALSO CONSTRUÇÕES	55.333.769/0001-13	2ª Medição	2240	724.127,03	724.127,03	30/10/2013									724.127,03	Não	Sim	OK	0,00
4T13	MS-040: Campo Grande / Santa Rita do Pardo - Lote 08			26.782.0022. 2381	3.4.49.51.04	113	Nota Fiscal	22/10/2013	ENCALSO CONSTRUÇÕES	55.333.769/0001-13	2ª Medição	2241	692.965,20	692.965,20	30/10/2013									692.965,20	Não	Sim	OK	0,00
4T13	MS-040: Campo Grande / Santa Rita do Pardo - Lote 09			26.782.0022. 2381	3.4.49.51.04	113	Nota Fiscal	22/10/2013	ENCALSO CONSTRUÇÕES	55.333.769/0001-13	2ª Medição	2242	127.861,20	127.861,20	30/10/2013									127.861,20	Não	Sim	OK	0,00
4T13	MS-040: Campo Grande / Santa Rita do Pardo - Lote 09			26.782.0022. 2381	3.4.49.51.04	113	Nota Fiscal	22/10/2013	ENCALSO CONSTRUÇÕES	55.333.769/0001-13	2ª Medição	2243	1.024.041,50	1.024.041,50	30/10/2013									1.024.041,50	Não	Sim	OK	0,00
4T13	MS-320: Pouso Alto/ Entr. MS-377 - Lote 04			26.782.0022. 2381	3.4.49.51.04	113	Nota Fiscal	18/10/2013	MAC ENGENHARIA	80.083.454/0001-02	3ª Medição	578	367.621,54	367.621,54	30/10/2013									367.621,54	Não	Sim	OK	0,00
4T13	MS-320: Pouso Alto/ Entr. MS-377 - Lote 04			26.782.0022. 2381	3.4.49.51.04	113	Nota Fiscal	18/10/2013	MAC ENGENHARIA	80.083.454/0001-02	3ª Medição	579	926.820,49	926.820,49	30/10/2013									926.820,49	Não	Sim	OK	0,00
4T13	MS-162: Dourados / Placa do Abadio e MS-470: Douradina / Entr. BR-163			26.782.0022. 2381	3.4.49.51.04	113	Nota Fiscal	23/10/2013	MEEL ENGENHARIA	05.269.841/0001-12	2ª Medição	246	442.245,76	442.245,76	31/10/2013									442.245,76	Não	Sim	OK	0,00
4T13	MS-162: Dourados / Placa do Abadio e MS-470: Douradina / Entr. BR-163			26.782.0022. 2381	3.4.49.51.04	113	Nota Fiscal	23/10/2013	MEEL ENGENHARIA	05.269.841/0001-12	2ª Medição	247	235.911,63	235.911,63	31/10/2013									235.911,63	Não	Sim	OK	0,00
4T13	MS-162: Dourados / Placa do Abadio e MS-470: Douradina / Entr. BR-163			26.782.0022. 2381	3.4.49.51.04	113	Nota Fiscal	23/10/2013	MEEL ENGENHARIA	05.269.841/0001-12	2ª Medição	248	207.396,79	207.396,79	31/10/2013									207.396,79	Não	Sim	OK	0,00
4T13	MS-295: Eldorado / Iguatemi / Tacuru			26.782.0022. 2381	3.4.49.51.04	113	Nota Fiscal	22/10/2013	TV TÉCNICA	76.641.448/0001-56	3ª Medição	945	3.095.574,56	3.095.574,56	04/11/2013									**3.095.574,56**	Sim	Sim	OK	0,00
4T13	MS-295: Eldorado / Iguatemi / Tacuru			26.782.0022. 2381	3.4.49.51.04	113	Nota Fiscal	22/10/2013	TV TÉCNICA	76.641.448/0001-56	3ª Medição	946	1.018.191,19	1.018.191,19	04/11/2013									**1.018.191,19**	Sim	Sim	OK	0,00
4T13	MS-295: Eldorado / Iguatemi / Tacuru			26.782.0022. 2381	3.4.49.51.04	113	Nota Fiscal	22/10/2013	TV TÉCNICA	76.641.448/0001-56	3ª Medição	947	2.719.732,17	2.719.732,17	04/11/2013									**2.719.732,17**	Sim	Sim	OK	0,00
4T13	MS-010: Campo Grande / Rochedinho			26.782.0022. 2381	3.4.49.51.04	241	Nota Fiscal	26/10/2013	ANFER	01.551.589/0001-89	3ª Medição	390	1.395.379,18	1.395.379,18	05/11/2013									**1.395.379,18**	Sim	Sim	OK	0,00
4T13	MS-276/MS-480: Batayporã / Anaurilândia - Entr. MS-276 / Porto Primavera			26.782.0022. 2381	3.4.49.51.04	241	Nota Fiscal	22/10/2013	EQUIPE ENGENHARIA LTDA	82.595.174/0001-09	13ª Medição	1137	79.241,25	79.241,25	05/11/2013									79.241,25	Não	Sim	OK	0,00
4T13	MS-276/MS-480: Batayporã / Anaurilândia - Entr. MS-276 / Porto Primavera			26.782.0022. 2381	3.4.49.51.04	240	Nota Fiscal	22/10/2013	EQUIPE ENGENHARIA LTDA	82.595.174/0001-09	13ª Medição	1137	36.317,12	36.317,12	05/11/2013									36.317,12	Não	Sim	OK	0,00
1T14	MS-276/MS-480: Batayporã / Anaurilândia - Entr. MS-276 / Porto Primavera			26.782.0022. 2381	3.4.49.51.04	240	Nota Fiscal	22/10/2013	EQUIPE ENGENHARIA LTDA	82.595.174/0001-09	13ª Medição	1138	46.970,99	46.970,99	05/11/2013									46.970,99	Não	Sim	OK	0,00
4T13	MS-240: Paranaíba / Inocência			26.782.0022. 2381	3.4.49.51.04	113	Nota Fiscal	25/10/2013	TRANSENGE	36.798.718/0001-12	3ª Medição	793	682.990,42	682.990,42	06/11/2013									682.990,42	Não	Sim	OK	0,00
4T13	MS-240: Paranaíba / Inocência			26.782.0022. 2381	3.4.49.51.04	113	Nota Fiscal	25/10/2013	TRANSENGE	36.798.718/0001-12	3ª Medição	794	445.919,36	445.919,36	06/11/2013									445.919,36	Não	Sim	OK	0,00
4T13	MS-160: Tacuru / Sete Quedas			26.782.0022. 2381	3.4.49.51.04	113	Nota Fiscal	30/10/2013	TRANSENGE	36.798.718/0001-12	2ª Medição	796	2.422.622,58	2.422.622,58	07/11/2013									**2.422.622,58**	Sim	Sim	OK	0,00
4T13	MS-160: Tacuru / Sete Quedas			26.782.0022. 2381	3.4.49.51.04	113	Nota Fiscal	30/10/2013	TRANSENGE	36.798.718/0001-12	2ª Medição	797	723.640,51	723.640,51	07/11/2013									723.640,51	Não	Sim	OK	0,00
4T13	Gerenciamento (MS-040)			26.782.0022. 2381	3.4.49.51.04	113	Nota Fiscal	06/11/2013	CPR - CONSULTORIA E PROJETOS RODO	03.796.810/0001-94	6ª Medição	446	75.138,94	75.138,94	12/11/2013									**75.138,94**	Sim	Sim	OK	0,00
4T13	Gerenciamento (MS-040)			26.782.0022. 2381	3.4.49.51.04	113	Nota Fiscal	06/11/2013	CPR - CONSULTORIA E PROJETOS RODO	03.796.810/0001-94	6ª Medição	447	33.579,41	33.579,41	12/11/2013									**33.579,41**	Sim	Sim	OK	0,00
4T13	Gerenciamento (MS-040)			26.782.0022. 2381	3.4.49.51.04	113	Nota Fiscal	06/11/2013	CPR - CONSULTORIA E PROJETOS RODO	03.796.810/0001-94	6ª Medição	448	65.901,55	65.901,55	12/11/2013									**65.901,55**	Sim	Sim	OK	0,00
4T13	Gerenciamento (MS-430, MS-162, MS-010)			26.782.0022. 2381	3.4.49.51.04	113	Nota Fiscal	18/12/2013	MP ENGENHARIA LTDA	10.099.165/0001-18	5ª e 6ª Medição	94	48.593,20	48.593,20	13/11/2013									48.593,20	Não	Sim	OK	0,00
4T13	Gerenciamento (MS-430, MS-162, MS-010)			26.782.0022. 2381	3.4.49.51.04	113	Nota Fiscal	18/12/2013	MP ENGENHARIA LTDA	10.099.165/0001-18	5ª e 6ª Medição	96	17.458,64	17.458,64	13/11/2013									17.458,64	Não	Sim	OK	0,00
4T13	Gerenciamento (MS-430, MS-162, MS-010)			26.782.0022. 2381	3.4.49.51.04	113	Nota Fiscal	18/12/2013	MP ENGENHARIA LTDA	10.099.165/0001-18	5ª e 6ª Medição	97	74.490,18	74.490,18	13/11/2013									74.490,18	Não	Sim	OK	0,00
4T13	Gerenciamento (MS-430, MS-162, MS-010)			26.782.0022. 2381	3.4.49.51.04	113	Nota Fiscal	18/12/2013	MP ENGENHARIA LTDA	10.099.165/0001-18	5ª e 6ª Medição	100	96.313,48	96.313,48	13/11/2013									96.313,48	Não	Sim	OK	0,00
4T13	Gerenciamento (MS-430, MS-162, MS-010)			26.782.0022. 2381	3.4.49.51.04	113	Nota Fiscal	18/12/2013	MP ENGENHARIA LTDA	10.099.165/0001-18	5ª e 6ª Medição	101	54.121,78	54.121,78	13/11/2013									54.121,78	Não	Sim	OK	0,00
4T13	MS-147: Entr. Vila Rica / Culturama			26.782.0022. 2381	3.4.49.51.04	241	Nota Fiscal	05/11/2013	TRANSENGE	36.798.718/0001-12	3ª Medição	799	248.783,44	248.783,44	13/11/2013									248.783,44	Não	Sim	OK	0,00
4T13	MS-147: Entr. Vila Rica / Culturama			26.782.0022. 2381	3.4.49.51.04	240	Nota Fiscal	05/11/2013	TRANSENGE	36.798.718/0001-12	3ª Medição	799	89.275,20	89.275,20	13/11/2013									89.275,20	Não	Sim	OK	0,00
4T13	MS-147: Entr. Vila Rica / Culturama			26.782.0022. 2381	3.4.49.51.04	241	Nota Fiscal	05/11/2013	TRANSENGE	36.798.718/0001-12	3ª Medição	800	406.563,91	406.563,91	13/11/2013									406.563,91	Não	Sim	OK	0,00
4T13	MS-320: Pouso Alto/ Entr. MS-377 - Lote 08			26.782.0022. 2381	3.4.49.51.04	113	Nota Fiscal	06/11/2013	ALVORADA	02.011.044/0001-42	3ª Medição	420	752.033,74	752.033,74	18/11/2013									752.033,74	Não	Sim	OK	0,00
4T13	MS-395: Anaurilândia / Bataguassu			26.782.0022. 2381	3.4.49.51.04	113	Nota Fiscal	06/11/2013	EQUIPE ENGENHARIA LTDA	82.595.174/0001-09	3ª Medição	1147	1.564.396,74	1.564.396,74	18/11/2013									**1.564.396,74**	Sim	Sim	OK	0,00
4T13	MS-395: Anaurilândia / Bataguassu			26.782.0022. 2381	3.4.49.51.04	113	Nota Fiscal	06/11/2013	EQUIPE ENGENHARIA LTDA	82.595.174/0001-09	3ª Medição	1148	1.527.296,43	1.527.296,43	18/11/2013									**1.527.296,43**	Sim	Sim	OK	0,00
4T13	Gerenciamento (MS-112, MS-320, MS-324)			26.782.0022. 2381	3.4.49.51.04	113	Nota Fiscal	09/10/2013	ASTEC ENGENHARIA S/C LTDA	65.708.604/0001-32	4ª e 5ª Medição	1566	49.986,65	49.986,65	21/11/2013									**49.986,65**	Sim	Sim	OK	0,00
4T13	Gerenciamento (MS-112, MS-320, MS-324)			26.782.0022. 2381	3.4.49.51.04	113	Nota Fiscal	09/10/2013	ASTEC ENGENHARIA S/C LTDA	65.708.604/0001-32	4ª e 5ª Medição	1567	24.795,49	24.795,49	21/11/2013									**24.795,49**	Sim	Sim	OK	0,00
4T13	Gerenciamento (MS-112, MS-320, MS-324)			26.782.0022. 2381	3.4.49.51.04	113	Nota Fiscal	09/10/2013	ASTEC ENGENHARIA S/C LTDA	65.708.604/0001-32	4ª e 5ª Medição	1568	15.958,80	15.958,80	21/11/2013									**15.958,80**	Sim	Sim	OK	0,00
4T13	Gerenciamento (MS-112, MS-320, MS-324)			26.782.0022. 2381	3.4.49.51.04	113	Nota Fiscal	09/10/2013	ASTEC ENGENHARIA S/C LTDA	65.708.604/0001-32	4ª e 5ª Medição	1569	36.006,22	36.006,22	21/11/2013									**36.006,22**	Sim	Sim	OK	0,00
4T13	Gerenciamento (MS-112, MS-320, MS-324)			26.782.0022. 2381	3.4.49.51.04	113	Nota Fiscal	09/10/2013	ASTEC ENGENHARIA S/C LTDA	65.708.604/0001-32	4ª e 5ª Medição	1570	42.996,43	42.996,43	21/11/2013									**42.996,43**	Sim	Sim	OK	0,00
4T13	Gerenciamento (MS-112, MS-320, MS-324)			26.782.0022. 2381	3.4.49.51.04	113	Nota Fiscal	09/10/2013	ASTEC ENGENHARIA S/C LTDA	65.708.604/0001-32	4ª e 5ª Medição	1571	41.888,55	41.888,55	21/11/2013									**41.888,55**	Sim	Sim	OK	0,00
4T13	Gerenciamento (MS-112, MS-320, MS-324)			26.782.0022. 2381	3.4.49.51.04	113	Nota Fiscal	09/10/2013	ASTEC ENGENHARIA S/C LTDA	65.708.604/0001-32	4ª e 5ª Medição	1572	52.149,66	52.149,66	21/11/2013									**52.149,66**	Sim	Sim	OK	0,00
4T13	Gerenciamento (MS-112, MS-320, MS-324)			26.782.0022. 2381	3.4.49.51.04	113	Nota Fiscal	08/11/2013	ASTEC ENGENHARIA S/C LTDA	65.708.604/0001-32	4ª e 5ª Medição	1691	49.986,65	49.986,65	21/11/2013									49.986,65	Não	Sim	OK	0,00
4T13	Gerenciamento (MS-112, MS-320, MS-324)			26.782.0022. 2381	3.4.49.51.04	113	Nota Fiscal	08/11/2013	ASTEC ENGENHARIA S/C LTDA	65.708.604/0001-32	4ª e 5ª Medição	1692	24.795,49	24.795,49	21/11/2013									24.795,49	Não	Sim	OK	0,00
4T13	Gerenciamento (MS-112, MS-320, MS-324)			26.782.0022. 2381	3.4.49.51.04	113	Nota Fiscal	08/11/2013	ASTEC ENGENHARIA S/C LTDA	65.708.604/0001-32	4ª e 5ª Medição	1693	15.958,80	15.958,80	21/11/2013									15.958,80	Não	Sim	OK	0,00
4T13	Gerenciamento (MS-112, MS-320, MS-324)			26.782.0022. 2381	3.4.49.51.04	113	Nota Fiscal	08/11/2013	ASTEC ENGENHARIA S/C LTDA	65.708.604/0001-32	4ª e 5ª Medição	1694	42.996,43	42.996,43	21/11/2013									42.996,43	Não	Sim	OK	0,00
4T13	Gerenciamento (MS-112, MS-320, MS-324)			26.782.0022. 2381	3.4.49.51.04	113	Nota Fiscal	08/11/2013	ASTEC ENGENHARIA S/C LTDA	65.708.604/0001-32	4ª e 5ª Medição	1695	41.888,55	41.888,55	21/11/2013									41.888,55	Não	Sim	OK	0,00
4T13	Gerenciamento (MS-112, MS-320, MS-324)			26.782.0022. 2381	3.4.49.51.04	113	Nota Fiscal	08/11/2013	ASTEC ENGENHARIA S/C LTDA	65.708.604/0001-32	4ª e 5ª Medição	1696	52.149,66	52.149,66	21/11/2013									52.149,66	Não	Sim	OK	0,00
4T13	Gerenciamento (MS-112, MS-320, MS-324)			26.782.0022. 2381	3.4.49.51.04	113	Nota Fiscal	08/11/2013	ASTEC ENGENHARIA S/C LTDA	65.708.604/0001-32	4ª e 5ª Medição	1697	36.006,22	36.006,22	21/11/2013									36.006,22	Não	Sim	OK	0,00
4T13	Gerenciamento (MS-112, MS-320, MS-324)			26.782.0022. 2381	3.4.49.51.04	113	Nota Fiscal	03/07/2013	ASTEC ENGENHARIA S/C LTDA	65.708.604/0001-32	1ª e 2ª Medição	1245	28.052,72	28.052,72	22/11/2013									28.052,72	Não	Sim	OK	0,00
4T13	Gerenciamento (MS-112, MS-320, MS-324)			26.782.0022. 2381	3.4.49.51.04	113	Nota Fiscal	03/07/2013	ASTEC ENGENHARIA S/C LTDA	65.708.604/0001-32	1ª e 2ª Medição	1246	13.915,33	13.915,33	22/11/2013									13.915,33	Não	Sim	OK	0,00
4T13	Gerenciamento (MS-112, MS-320, MS-324)			26.782.0022. 2381	3.4.49.51.04	113	Nota Fiscal	03/07/2013	ASTEC ENGENHARIA S/C LTDA	65.708.604/0001-32	1ª e 2ª Medição	1247	8.956,14	8.956,14	22/11/2013									8.956,14	Não	Sim	OK	0,00
4T13	Gerenciamento (MS-112, MS-320, MS-324)			26.782.0022. 2381	3.4.49.51.04	113	Nota Fiscal	03/07/2013	ASTEC ENGENHARIA S/C LTDA	65.708.604/0001-32	1ª e 2ª Medição	1248	20.206,84	20.206,84	22/11/2013									20.206,84	Não	Sim	OK	0,00

		EMPENHO					DOCUMENTO FISCAL					COMPROVANTE DE PAGAMENTO														Check BNDES			
Nº RED	Produto	Nº Nota Empenho	Data Empenho	Código Completo Ação Orçamentária	Classificação da Despesa	Fonte de Recursos	Tipo Documento	Data emissão	Fornecedor/Prestador de Serviço	CNPJ/CPF	Breve descrição do produto / serviço	Nº Documento	Valor Bruto Total (R$)	Valor Líq Fornecedor 1ª parcela (R$)	Data pagamento 1	Valor Líq Fornecedor 2ª parcela (R$)	Data pagamento 2	ISS (R$)	Data pagamento ISS	INSS (R$)	Data pagamento INSS	Retenções Federais e ajustes (R$)	Data pagamento RF	Total Pagamentos (R$)	Verificação Amostral BNDES	Aceite BNDES	Check Valor Total do Documento Fiscal x Comprovante de Pagamento	Diferença NF Comp Pgt
4T13	Gerenciamento (MS-180, MS-162 (Av. Guaicurus), MS-274)			26.782.0022. 2381	3.4.49.51.04	113	Nota Fiscal	20/11/2013	EGA CONSTRUÇÕES E INTERMEDIAÇÕES	08.414.841/0001-57	6ª Medição	91	17.406,24	17.406,24	29/11/2013									**17.406,24**	Sim	Sim	OK	0,00
4T13	Gerenciamento (MS-180, MS-162 (Av. Guaicurus), MS-274)			26.782.0022. 2381	3.4.49.51.04	113	Nota Fiscal	20/11/2013	EGA CONSTRUÇÕES E INTERMEDIAÇÕES	08.414.841/0001-57	6ª Medição	92	21.066,87	21.066,87	29/11/2013									**21.066,87**	Sim	Sim	OK	0,00
4T13	Gerenciamento (MS-180, MS-162 (Av. Guaicurus), MS-274)			26.782.0022. 2381	3.4.49.51.04	113	Nota Fiscal	20/11/2013	EGA CONSTRUÇÕES E INTERMEDIAÇÕES	08.414.841/0001-57	6ª Medição	93	106.853,49	106.853,49	29/11/2013									**106.853,49**	Sim	Sim	OK	0,00
4T13	Gerenciamento (MS-180, MS-162 (Av. Guaicurus), MS-274)			26.782.0022. 2381	3.4.49.51.04	113	Nota Fiscal	20/11/2013	EGA CONSTRUÇÕES E INTERMEDIAÇÕES	08.414.841/0001-57	6ª Medição	94	20.206,62	20.206,62	29/11/2013									**20.206,62**	Sim	Sim	OK	0,00
4T13	Gerenciamento (MS-180, MS-162 (Av. Guaicurus), MS-274)			26.782.0022. 2381	3.4.49.51.04	113	Nota Fiscal	21/11/2013	EGA CONSTRUÇÕES E INTERMEDIAÇÕES	08.414.841/0001-57	6ª Medição	96	17.497,76	17.497,76	29/11/2013									**17.497,76**	Sim	Sim	OK	0,00
4T13	MS-274: Ent. MS-145 / Porto Vilma			26.782.0022. 2381	3.4.49.51.04	241	Nota Fiscal	14/10/2013	MS CONSTRUTORA	03.447.789/0001-11	3ª Medição	951	800.042,22	800.042,22	29/11/2013									800.042,22	Não	Sim	OK	0,00
4T13	MS-274: Ent. MS-145 / Porto Vilma			26.782.0022. 2381	3.4.49.51.04	241	Nota Fiscal	14/11/2013	MS CONSTRUTORA	03.447.789/0001-11	4ª Medição	956	695.134,41	695.134,41	29/11/2013									695.134,41	Não	Sim	OK	0,00
4T13	Supervisão Ambiental (Restauração)			26.782.0022. 2381	3.4.49.51.04	113	Nota Fiscal	21/11/2013	GROEN	17.444.459/0001-87	3ª Medição	66	7.936,19	7.936,19	29/11/2013									7.936,19	Não	Sim	OK	0,00
4T13	Supervisão Ambiental (Restauração)			26.782.0022. 2381	3.4.49.51.04	113	Nota Fiscal	21/11/2013	GROEN	17.444.459/0001-87	3ª Medição	67	1.326,45	1.326,45	29/11/2013									1.326,45	Não	Sim	OK	0,00
4T13	Supervisão Ambiental (Restauração)			26.782.0022. 2381	3.4.49.51.04	113	Nota Fiscal	21/11/2013	GROEN	17.444.459/0001-87	3ª Medição	68	17.749,64	17.749,64	29/11/2013									17.749,64	Não	Sim	OK	0,00
4T13	Supervisão Ambiental (Restauração)			26.782.0022. 2381	3.4.49.51.04	113	Nota Fiscal	21/11/2013	GROEN	17.444.459/0001-87	3ª Medição	69	1.821,05	1.821,05	29/11/2013									1.821,05	Não	Sim	OK	0,00
4T13	Supervisão Ambiental (Restauração)			26.782.0022. 2381	3.4.49.51.04	113	Nota Fiscal	21/11/2013	GROEN	17.444.459/0001-87	3ª Medição	70	8.745,55	8.745,55	29/11/2013									8.745,55	Não	Sim	OK	0,00
4T13	Supervisão Ambiental (Restauração)			26.782.0022. 2381	3.4.49.51.04	113	Nota Fiscal	21/11/2013	GROEN	17.444.459/0001-87	3ª Medição	71	5.710,46	5.710,46	29/11/2013									5.710,46	Não	Sim	OK	0,00
4T13	Supervisão Ambiental (Restauração)			26.782.0022. 2381	3.4.49.51.04	113	Nota Fiscal	21/11/2013	GROEN	17.444.459/0001-87	3ª Medição	72	2.012,15	2.012,15	29/11/2013									2.012,15	Não	Sim	OK	0,00
4T13	Supervisão Ambiental (Restauração)			26.782.0022. 2381	3.4.49.51.04	113	Nota Fiscal	21/11/2013	GROEN	17.444.459/0001-87	3ª Medição	73	944,25	944,25	29/11/2013									944,25	Não	Sim	OK	0,00
4T13	Supervisão Ambiental (Restauração)			26.782.0022. 2381	3.4.49.51.04	113	Nota Fiscal	21/11/2013	GROEN	17.444.459/0001-87	3ª Medição	74	1.067,90	1.067,90	29/11/2013									1.067,90	Não	Sim	OK	0,00
4T13	Supervisão Ambiental (Restauração)			26.782.0022. 2381	3.4.49.51.04	113	Nota Fiscal	21/11/2013	GROEN	17.444.459/0001-87	3ª Medição	75	2.068,36	2.068,36	29/11/2013									2.068,36	Não	Sim	OK	0,00
4T13	Supervisão Ambiental (Restauração)			26.782.0022. 2381	3.4.49.51.04	113	Nota Fiscal	21/11/2013	GROEN	17.444.459/0001-87	3ª Medição	76	5.553,09	5.553,09	29/11/2013									5.553,09	Não	Sim	OK	0,00
4T13	Supervisão Ambiental (Restauração)			26.782.0022. 2381	3.4.49.51.04	113	Nota Fiscal	21/11/2013	GROEN	17.444.459/0001-87	3ª Medição	77	1.877,26	1.877,26	29/11/2013									1.877,26	Não	Sim	OK	0,00
4T13	Supervisão Ambiental (Restauração)			26.782.0022. 2381	3.4.49.51.04	113	Nota Fiscal	21/11/2013	GROEN	17.444.459/0001-87	3ª Medição	78	8.205,98	8.205,98	29/11/2013									8.205,98	Não	Sim	OK	0,00
4T13	Supervisão Ambiental (Restauração)			26.782.0022. 2381	3.4.49.51.04	113	Nota Fiscal	21/11/2013	GROEN	17.444.459/0001-87	3ª Medição	79	4.294,09	4.294,09	29/11/2013									4.294,09	Não	Sim	OK	0,00
4T13	Supervisão Ambiental (Restauração)			26.782.0022. 2381	3.4.49.51.04	113	Nota Fiscal	21/11/2013	GROEN	17.444.459/0001-87	3ª Medição	80	4.147,95	4.147,95	29/11/2013									4.147,95	Não	Sim	OK	0,00
4T13	Supervisão Ambiental (Restauração)			26.782.0022. 2381	3.4.49.51.04	113	Nota Fiscal	21/11/2013	GROEN	17.444.459/0001-87	3ª Medição	81	6.688,43	6.688,43	29/11/2013									6.688,43	Não	Sim	OK	0,00
4T13	Supervisão Ambiental (Restauração)			26.782.0022. 2381	3.4.49.51.04	113	Nota Fiscal	21/11/2013	GROEN	17.444.459/0001-87	3ª Medição	82	15.209,16	15.209,16	29/11/2013									15.209,16	Não	Sim	OK	0,00
4T13	Supervisão Ambiental (Restauração)			26.782.0022. 2381	3.4.49.51.04	113	Nota Fiscal	21/11/2013	GROEN	17.444.459/0001-87	3ª Medição	83	5.598,05	5.598,05	29/11/2013									5.598,05	Não	Sim	OK	0,00
4T13	Supervisão Ambiental (Restauração)			26.782.0022. 2381	3.4.49.51.04	113	Nota Fiscal	21/11/2013	GROEN	17.444.459/0001-87	3ª Medição	84	3.878,17	3.878,17	29/11/2013									3.878,17	Não	Sim	OK	0,00
4T13	Supervisão Ambiental (Restauração)			26.782.0022. 2381	3.4.49.51.04	113	Nota Fiscal	21/11/2013	GROEN	17.444.459/0001-87	3ª Medição	85	4.136,71	4.136,71	29/11/2013									4.136,71	Não	Sim	OK	0,00
4T13	Supervisão Ambiental (Restauração)			26.782.0022. 2381	3.4.49.51.04	113	Nota Fiscal	21/11/2013	GROEN	17.444.459/0001-87	3ª Medição	86	3.439,76	3.439,76	29/11/2013									3.439,76	Não	Sim	OK	0,00
4T13	MS-162: Dourados / Placa do Abadio e MS-470: Douradina / Entr. BR-163			26.782.0022. 2381	3.4.49.51.04	113	Nota Fiscal	22/11/2013	MEEL ENGENHARIA	05.269.841/0001-12	3ª Medição	261	720.099,56	720.099,56	02/12/2013									**720.099,56**	Sim	Sim	OK	0,00
4T13	MS-162: Dourados / Placa do Abadio e MS-470: Douradina / Entr. BR-163			26.782.0022. 2381	3.4.49.51.04	113	Nota Fiscal	22/11/2013	MEEL ENGENHARIA	05.269.841/0001-12	3ª Medição	262	337.699,88	337.699,88	02/12/2013									337.699,88	Não	Sim	OK	0,00
4T13	MS-162: Dourados / Placa do Abadio e MS-470: Douradina / Entr. BR-163			26.782.0022. 2381	3.4.49.51.04	113	Nota Fiscal	22/11/2013	MEEL ENGENHARIA	05.269.841/0001-12	3ª Medição	263	384.130,00	384.130,00	02/12/2013									**384.130,00**	Sim	Sim	OK	0,00
1T14	MS-276/MS-480: Batayporã / Anaurilândia - Entr. MS-276 / Porto Primavera			26.782.0022. 2381	3.4.49.51.04	241	Nota Fiscal	22/11/2013	EQUIPE ENGENHARIA LTDA	82.595.174/0001-09	14ª Medição	1156	55.774,48	55.774,48	02/12/2013									55.774,48	Não	Sim	OK	0,00
1T14	MS-276/MS-480: Batayporã / Anaurilândia - Entr. MS-276 / Porto Primavera			26.782.0022. 2381	3.4.49.51.04	241	Nota Fiscal	22/11/2013	EQUIPE ENGENHARIA LTDA	82.595.174/0001-09	14ª Medição	1157	22.670,64	22.670,64	02/12/2013									22.670,64	Não	Sim	OK	0,00
4T13	MS-295: Eldorado / Iguatemi / Tacuru			26.782.0022. 2381	3.4.49.51.04	113	Nota Fiscal	22/11/2013	TV TÉCNICA	76.641.448/0001-56	4ª Medição	993	3.040.267,22	3.040.267,22	02/12/2013									**3.040.267,22**	Sim	Sim	OK	0,00
4T13	MS-295: Eldorado / Iguatemi / Tacuru			26.782.0022. 2381	3.4.49.51.04	113	Nota Fiscal	22/11/2013	TV TÉCNICA	76.641.448/0001-56	4ª Medição	994	999.999,60	999.999,60	02/12/2013									**999.999,60**	Sim	Sim	OK	0,00
4T13	MS-295: Eldorado / Iguatemi / Tacuru			26.782.0022. 2381	3.4.49.51.04	113	Nota Fiscal	22/11/2013	TV TÉCNICA	76.641.448/0001-56	4ª Medição	995	2.671.139,86	2.671.139,86	02/12/2013									**2.671.139,86**	Sim	Sim	OK	0,00
4T13	MS-240: Paranaíba / Inocência			26.782.0022. 2381	3.4.49.51.04	113	Nota Fiscal	21/11/2013	TRANSENGE	36.798.718/0001-12	4ª Medição	809	900.524,62	900.524,62	03/12/2013									900.524,62	Não	Sim	OK	0,00
4T13	MS-240: Paranaíba / Inocência			26.782.0022. 2381	3.4.49.51.04	113	Nota Fiscal	21/11/2013	TRANSENGE	36.798.718/0001-12	4ª Medição	810	587.945,82	587.945,82	03/12/2013									587.945,82	Não	Sim	OK	0,00
4T13	MS-040: Campo Grande / Santa Rita do Pardo - Lote 07			26.782.0022. 2381	3.4.49.51.04	113	Nota Fiscal	22/11/2013	ENCALSO CONSTRUÇÕES	55.333.769/0001-13	3ª Medição	2251	38.942,88	38.942,88	04/12/2013									38.942,88	Não	Sim	OK	0,00
4T13	MS-040: Campo Grande / Santa Rita do Pardo - Lote 08			26.782.0022. 2381	3.4.49.51.04	113	Nota Fiscal	22/11/2013	ENCALSO CONSTRUÇÕES	55.333.769/0001-13	3ª Medição	2252	763.672,15	763.672,15	04/12/2013									**763.672,15**	Sim	Sim	OK	0,00
4T13	MS-040: Campo Grande / Santa Rita do Pardo - Lote 09			26.782.0022. 2381	3.4.49.51.04	113	Nota Fiscal	22/11/2013	ENCALSO CONSTRUÇÕES	55.333.769/0001-13	3ª Medição	2253	250.593,84	250.593,84	04/12/2013									**250.593,84**	Sim	Sim	OK	0,00
4T13	MS-040: Campo Grande / Santa Rita do Pardo - Lote 09			26.782.0022. 2381	3.4.49.51.04	113	Nota Fiscal	22/11/2013	ENCALSO CONSTRUÇÕES	55.333.769/0001-13	3ª Medição	2254	2.007.008,36	2.007.008,36	04/12/2013									**2.007.008,36**	Sim	Sim	OK	0,00
4T13	MS-180: Juti - Iguatemi - Lote 03			26.782.0022. 2381	3.4.49.51.04	113	Nota Fiscal	21/11/2013	CCB CONSTRUTORA	02.156.313/0001-69	2ª Medição	538	905.571,09	905.571,09	04/12/2013									**905.571,09**	Sim	Sim	OK	0,00
4T13	MS-180: Juti - Iguatemi - Lote 04			26.782.0022. 2381	3.4.49.51.04	113	Nota Fiscal	21/11/2013	CCB CONSTRUTORA	02.156.313/0001-69	2ª Medição	539	3.728.955,40	3.728.955,40	04/12/2013									**3.728.955,40**	Sim	Sim	OK	0,00
4T13	MS-339: Miranda / Bodoquena			26.782.0022. 2381	3.4.49.51.04	113	Nota Fiscal	25/11/2013	NAUTILUS	00.652.193/0001-65	3ª Medição	323	193.173,36	193.173,36	04/12/2013									193.173,36	Não	Sim	OK	0,00
4T13	MS-339: Miranda / Bodoquena			26.782.0022. 2381	3.4.49.51.04	113	Nota Fiscal	25/11/2013	NAUTILUS	00.652.193/0001-65	3ª Medição	324	845.393,08	845.393,08	04/12/2013									845.393,08	Não	Sim	OK	0,00
1T14	MS-384: Entr. MS-164 / Antonio João			26.782.0022. 2381	3.4.49.51.04	240	Nota Fiscal	07/10/2013	JORCAL ENG. E CONST. S/A	04.016.638/0001-71	9ª Medição	217	12.769,01	12.769,01	04/12/2013									12.769,01	Não	Sim	OK	0,00
4T13	MS-160: Tacuru / Sete Quedas			26.782.0022. 2381	3.4.49.51.04	113	Nota Fiscal	28/11/2013	TRANSENGE	36.798.718/0001-12	3ª Medição	812	1.420.732,95	1.420.732,95	06/12/2013									**1.420.732,95**	Sim	Sim	OK	0,00
4T13	MS-160: Tacuru / Sete Quedas			26.782.0022. 2381	3.4.49.51.04	113	Nota Fiscal	28/11/2013	TRANSENGE	36.798.718/0001-12	3ª Medição	813	424.374,78	424.374,78	06/12/2013									**424.374,78**	Sim	Sim	OK	0,00
4T13	MS-320: Pouso Alto/ Entr. MS-377 - Lote 08			26.782.0022. 2381	3.4.49.51.04	113	Nota Fiscal	02/12/2013	ALVORADA	02.011.044/0001-42	4ª Medição	438	1.192.880,54	1.192.880,54	06/12/2013									**1.192.880,54**	Sim	Sim	OK	0,00
4T13	MS-395: Anaurilândia / Bataguassu			26.782.0022. 2381	3.4.49.51.04	113	Nota Fiscal	05/12/2013	EQUIPE ENGENHARIA LTDA	82.595.174/0001-09	4ª Medição	1160	604.064,43	604.064,43	11/12/2013									**604.064,43**	Sim	Sim	OK	0,00
4T13	MS-395: Anaurilândia / Bataguassu			26.782.0022. 2381	3.4.49.51.04	113	Nota Fiscal	05/12/2013	EQUIPE ENGENHARIA LTDA	82.595.174/0001-09	4ª Medição	1161	589.738,80	589.738,80	11/12/2013									**589.738,80**	Sim	Sim	OK	0,00
4T13	Gerenciamento (MS-339, MS-240)			26.782.0022. 2381	3.4.49.51.04	113	Nota Fiscal	06/12/2013	EGETRA ENGENHARIA LTDA	04.769.095/0001-63	7ª Medição	42	48.050,27	48.050,27	12/12/2013									48.050,27	Não	Sim	OK	0,00
4T13	Gerenciamento (MS-339, MS-240)			26.782.0022. 2381	3.4.49.51.04	113	Nota Fiscal	06/12/2013	EGETRA ENGENHARIA LTDA	04.769.095/0001-63	7ª Medição	43	10.954,52	10.954,52	12/12/2013									10.954,52	Não	Sim	OK	0,00
4T13	Gerenciamento (MS-339, MS-240)			26.782.0022. 2381	3.4.49.51.04	113	Nota Fiscal	06/12/2013	EGETRA ENGENHARIA LTDA	04.769.095/0001-63	7ª Medição	44	33.427,95	33.427,95	12/12/2013									33.427,95	Não	Sim	OK	0,00
4T13	Gerenciamento (MS-339, MS-240)			26.782.0022. 2381	3.4.49.51.04	113	Nota Fiscal	06/12/2013	EGETRA ENGENHARIA LTDA	04.769.095/0001-63	7ª Medição	45	51.176,64	51.176,64	12/12/2013									51.176,64	Não	Sim	OK	0,00
4T13	MS-162/355: Quebra Coco / Dois Irmãos do Buriti - Lote 02			26.782.0022. 2381	3.4.49.51.04	113	Nota Fiscal	05/12/2013	INTERCOLA	16.044.786/0001-89	5ª Medição	169	1.496.159,57	1.496.159,57	13/12/2013									**1.496.159,57**	Sim	Sim	OK	0,00
4T13	MS-162/355: Quebra Coco / Dois Irmãos do Buriti - Lote 01			26.782.0022. 2381	3.4.49.51.04	113	Nota Fiscal	09/12/2013	DMP	07.127.846/0001-36	5ª Medição	229	973.970,11	973.970,11	16/12/2013									973.970,11	Não	Sim	OK	0,00
4T13	MS-162/355: Quebra Coco / Dois Irmãos do Buriti - Lote 01			26.782.0022. 2381	3.4.49.51.04	113	Nota Fiscal	09/12/2013	DMP	07.127.846/0001-36	5ª Medição	230	617.484,31	617.484,31	16/12/2013									617.484,31	Não	Sim	OK	0,00
4T13	Gerenciamento (MS-040)			26.782.0022. 2381	3.4.49.51.04	113	Nota Fiscal	09/12/2013	CPR - CONSULTORIA E PROJETOS RODO	03.796.810/0001-94	7ª Medição	450	75.138,94	75.138,94	18/12/2013									75.138,94	Não	Sim	OK	0,00
4T13	Gerenciamento (MS-040)			26.782.0022. 2381	3.4.49.51.04	113	Nota Fiscal	09/12/2013	CPR - CONSULTORIA E PROJETOS RODO	03.796.810/0001-94	7ª Medição	451	33.579,41	33.579,41	18/12/2013									33.579,41	Não	Sim	OK	0,00
4T13	Gerenciamento (MS-040)			26.782.0022. 2381	3.4.49.51.04	113	Nota Fiscal	09/12/2013	CPR - CONSULTORIA E PROJETOS RODO	03.796.810/0001-94	7ª Medição	452	65.901,55	65.901,55	18/12/2013									65.901,55	Não	Sim	OK	0,00
4T13	Gerenciamento (MS-112, MS-320, MS-324)			26.782.0022. 2381	3.4.49.51.04	113	Nota Fiscal	09/12/2013	ASTEC ENGENHARIA S/C LTDA	65.708.604/0001-32	6ª Medição	1902	49.986,65	49.986,65	18/12/2013									**49.986,65**	Sim	Sim	OK	0,00
4T13	Gerenciamento (MS-112, MS-320, MS-324)			26.782.0022. 2381	3.4.49.51.04	113	Nota Fiscal	09/12/2013	ASTEC ENGENHARIA S/C LTDA	65.708.604/0001-32	6ª Medição	1904	15.958,80	15.958,80	18/12/2013									**15.958,80**	Sim	Sim	OK	0,00
4T13	Gerenciamento (MS-112, MS-320, MS-324)			26.782.0022. 2381	3.4.49.51.04	113	Nota Fiscal	09/12/2013	ASTEC ENGENHARIA S/C LTDA	65.708.604/0001-32	6ª Medição	1905	36.006,22	36.006,22	18/12/2013									**36.006,22**	Sim	Sim	OK	0,00
4T13	Gerenciamento (MS-112, MS-320, MS-324)			26.782.0022. 2381	3.4.49.51.04	113	Nota Fiscal	09/12/2013	ASTEC ENGENHARIA S/C LTDA	65.708.604/0001-32	6ª Medição	1906	42.996,43	42.996,43	18/12/2013									**42.996,43**	Sim	Sim	OK	0,00
4T13	Gerenciamento (MS-112, MS-320, MS-324)			26.782.0022. 2381	3.4.49.51.04	113	Nota Fiscal	09/12/2013	ASTEC ENGENHARIA S/C LTDA	65.708.604/0001-32	6ª Medição	1907	41.888,55	41.888,55	18/12/2013									**41.888,55**	Sim	Sim	OK	0,00
4T13	Gerenciamento (MS-112, MS-320, MS-324)			26.782.0022. 2381	3.4.49.51.04	113	Nota Fiscal	09/12/2013	ASTEC ENGENHARIA S/C LTDA	65.708.604/0001-32	6ª Medição	1908	52.149,66	52.149,66	18/12/2013									**52.149,66**	Sim	Sim	OK	0,00
4T13	Gerenciamento (MS-112, MS-320, MS-324)			26.782.0022. 2381	3.4.49.51.04	113	Nota Fiscal	09/12/2013	ASTEC ENGENHARIA S/C LTDA	65.708.604/0001-32	6ª Medição	1909	24.795,49	24.795,49	18/12/2013									**24.795,49**	Sim	Sim	OK	0,00
4T13	Gerenciamento (MS-180, MS-162 (Av. Guaicurus), MS-274)			26.782.0022. 2381	3.4.49.51.04	113	Nota Fiscal	10/12/2013	EGA CONSTRUÇÕES E INTERMEDIAÇÕES	08.414.841/0001-57	7ª Medição	101	17.406,24	17.406,24	18/12/2013									**17.406,24**	Sim	Sim	OK	0,00
4T13	Gerenciamento (MS-180, MS-162 (Av. Guaicurus), MS-274)			26.782.0022. 2381	3.4.49.51.04	113	Nota Fiscal	10/12/2013	EGA CONSTRUÇÕES E INTERMEDIAÇÕES	08.414.841/0001-57	7ª Medição	102	21.066,87	21.066,87	18/12/2013									**21.066,87**	Sim	Sim	OK	0,00
4T13	Gerenciamento (MS-180, MS-162 (Av. Guaicurus), MS-274)			26.782.0022. 2381	3.4.49.51.04	113	Nota Fiscal	10/12/2013	EGA CONSTRUÇÕES E INTERMEDIAÇÕES	08.414.841/0001-57	7ª Medição	103	106.853,49	106.853,49	18/12/2013									**106.853,49**	Sim	Sim	OK	0,00
4T13	Gerenciamento (MS-180, MS-162 (Av. Guaicurus), MS-274)			26.782.0022. 2381	3.4.49.51.04	113	Nota Fiscal	10/12/2013	EGA CONSTRUÇÕES E INTERMEDIAÇÕES	08.414.841/0001-57	7ª Medição	104	17.497,76	17.497,76	18/12/2013									**17.497,76**	Sim	Sim	OK	0,00
4T13	Gerenciamento (MS-180, MS-162 (Av. Guaicurus), MS-274)			26.782.0022. 2381	3.4.49.51.04	113	Nota Fiscal	10/12/2013	EGA CONSTRUÇÕES E INTERMEDIAÇÕES	08.414.841/0001-57	7ª Medição	105	20.206,62	20.206,62	18/12/2013									**20.206,62**	Sim	Sim	OK	0,00
4T13	Gerenciamento (MS-295, MS-160, MS-384)			26.782.0022. 2381	3.4.49.51.04	113	Nota Fiscal	11/12/2013	SISTEMA PRI ENGENHARIA LTDA	50.861.616/0001-25	7ª Medição	17204	19.782,65	19.782,65	18/12/2013									19.782,65	Não	Sim	OK	0,00
4T13	Gerenciamento (MS-295, MS-160, MS-384)			26.782.0022. 2381	3.4.49.51.04	113	Nota Fiscal	11/12/2013	SISTEMA PRI ENGENHARIA LTDA	50.861.616/0001-25	7ª Medição	17205	19.085,26	19.085,26	18/12/2013									19.085,26	Não	Sim	OK	0,00
4T13	Gerenciamento (MS-295, MS-160, MS-384)			26.782.0022. 2381	3.4.49.51.04	113	Nota Fiscal	11/12/2013	SISTEMA PRI ENGENHARIA LTDA	50.861.616/0001-25	7ª Medição	17206	30.755,71	30.755,71	18/12/2013									30.755,71	Não	Sim	OK	0,00
4T13	Gerenciamento (MS-295, MS-160, MS-384)			26.782.0022. 2381	3.4.49.51.04	113	Nota Fiscal	11/12/2013	SISTEMA PRI ENGENHARIA LTDA	50.861.616/0001-25	7ª Medição	17207	36.534,76	36.534,76	18/12/2013									36.534,76	Não	Sim	OK	0,00
4T13	Gerenciamento (MS-295, MS-160, MS-384)			26.782.0022. 2381	3.4.49.51.04	113	Nota Fiscal	11/12/2013	SISTEMA PRI ENGENHARIA LTDA	50.861.616/0001-25	7ª Medição	17208	6.097,52	6.097,52	18/12/2013									6.097,52	Não	Sim	OK	0,00
4T13	Gerenciamento (MS-295, MS-160, MS-384)			26.782.0022. 2381	3.4.49.51.04	113	Nota Fiscal	11/12/2013	SISTEMA PRI ENGENHARIA LTDA	50.861.616/0001-25	7ª Medição	17209	81.876,02	81.876,02	18/12/2013									81.876,02	Não	Sim	OK	0,00
4T13	Gerenciamento (MS-295, MS-160, MS-384)			26.782.0022. 2381	3.4.49.51.04	113	Nota Fiscal	11/12/2013	SISTEMA PRI ENGENHARIA LTDA	50.861.616/0001-25	7ª Medição	17210	8.407,43	8.407,43	18/12/2013									8.407,43	Não	Sim	OK	0,00
4T13	Gerenciamento (MS-295, MS-160, MS-384)			26.782.0022. 2381	3.4.49.51.04	113	Nota Fiscal	11/12/2013	SISTEMA PRI ENGENHARIA LTDA	50.861.616/0001-25	7ª Medição	17211	9.537,20	9.537,20	18/12/2013									9.537,20	Não	Sim	OK	0,00
4T13	Gerenciamento (MS-295, MS-160, MS-384)			26.782.0022. 2381	3.4.49.51.04	113	Nota Fiscal	11/12/2013	SISTEMA PRI ENGENHARIA LTDA	50.861.616/0001-25	7ª Medição	17212	25.547,80	25.547,80	18/12/2013									25.547,80	Não	Sim	OK	0,00
4T13	Gerenciamento (MS-430, MS-162, MS-010)			26.782.0022. 2381	3.4.49.51.04	113	Nota Fiscal	09/12/2013	MP ENGENHARIA LTDA	10.099.165/0001-18	7ª Medição	111	24.296,60	24.296,60	18/12/2013									24.296,60	Não	Sim	OK	0,00
4T13	Gerenciamento (MS-430, MS-162, MS-010)			26.782.0022. 2381	3.4.49.51.04	113	Nota Fiscal	09/12/2013	MP ENGENHARIA LTDA	10.099.165/0001-18	7ª Medição	113	8.729,32	8.729,32	18/12/2013									8.729,32	Não	Sim	OK	0,00
4T13	Gerenciamento (MS-430, MS-162, MS-010)			26.782.0022. 2381	3.4.49.51.04	113	Nota Fiscal	09/12/2013	MP ENGENHARIA LTDA	10.099.165/0001-18	7ª Medição	115	37.245,09	37.245,09	18/12/2013									37.245,09	Não	Sim	OK	0,00
4T13	Gerenciamento (MS-430, MS-162, MS-010)			26.782.0022. 2381	3.4.49.51.04	113	Nota Fiscal	09/12/2013	MP ENGENHARIA LTDA	10.099.165/0001-18

		EMPENHO					DOCUMENTO FISCAL			COMPROVANTE DE PAGAMENTO														Check BNDES			
Nº RED	Produto	Nº Nota Empenho	Data Empenho	Código Completo Ação Orçamentária	Classificação da Despesa	Fonte de Recursos	Tipo Documento	Data emissão	Fornecedor/Prestador de Serviço	CNPJ/CPF	Breve descrição do produto / serviço	Nº Documento	Valor Bruto Total (R$)	Valor Liq Fornecedor 1ª parcela (R$)	Data pagamento 1	Valor Liq Fornecedor 2ª parcela (R$)	Data pagamento 2	ISS (R$)	Data pagamento ISS	INSS (R$)	Data pagamento INSS	Retenções Federais e ajustes (R$)	Data pagamento RF	Total Pagamentos (R$)	Verificação Amostral BNDES	Aceite BNDES	Check Valor Total do Documento Fiscal x Comprovante de Pagamento	Diferença NF Comp Pgt
4T13	MS-180: Juti - Iguatemi - Lote 03			26.782.0022. 2381	3.4.49.51.04	113	Nota Fiscal	13/12/2013	CCB CONSTRUTORA	02.156.313/0001-69	3ª e 4ª Medição	579	1.736.753,32	1.736.753,32	20/12/2013									**1.736.753,32**	Sim	Sim	OK	0,00
4T13	MS-180: Juti - Iguatemi - Lote 03			26.782.0022. 2381	3.4.49.51.04	113	Nota Fiscal	13/12/2013	CCB CONSTRUTORA	02.156.313/0001-69	3ª e 4ª Medição	580	395.534,30	395.534,30	20/12/2013									**395.534,30**	Sim	Sim	OK	0,00
4T13	MS-180: Juti - Iguatemi - Lote 04			26.782.0022. 2381	3.4.49.51.04	113	Nota Fiscal	13/12/2013	CCB CONSTRUTORA	02.156.313/0001-69	3ª e 4ª Medição	581	1.305.581,91	1.305.581,91	20/12/2013									**1.305.581,91**	Sim	Sim	OK	0,00
4T13	MS-180: Juti - Iguatemi - Lote 04			26.782.0022. 2381	3.4.49.51.04	113	Nota Fiscal	14/12/2013	CCB CONSTRUTORA	02.156.313/0001-69	3ª e 4ª Medição	582	4.243.207,73	4.243.207,73	20/12/2013									**4.243.207,73**	Sim	Sim	OK	0,00
4T13	MS-320: Pouso Alto/ Entr. MS-377 - Lote 04			26.782.0022. 2381	3.4.49.51.04	113	Nota Fiscal	05/12/2013	MAC ENGENHARIA	80.083.454/0001-02	5ª Medição	624	563.514,05	563.514,05	20/12/2013									563.514,05	Não	Sim	OK	0,00
4T13	MS-320: Pouso Alto/ Entr. MS-377 - Lote 04			26.782.0022. 2381	3.4.49.51.04	113	Nota Fiscal	05/12/2013	MAC ENGENHARIA	80.083.454/0001-02	5ª Medição	626	223.516,75	223.516,75	20/12/2013									223.516,75	Não	Sim	OK	0,00
4T13	MS-320: Pouso Alto/ Entr. MS-377 - Lote 06			26.782.0022. 2381	3.4.49.51.04	113	Nota Fiscal	17/10/2013	CONSTRUTORA BRASILIA GUAIBA	33.192.873/0001-00	2ª Medição	3727	978.115,02	978.115,02	20/12/2013									978.115,02	Não	Sim	OK	0,00
4T13	MS-320: Pouso Alto/ Entr. MS-377 - Lote 06			26.782.0022. 2381	3.4.49.51.04	113	Nota Fiscal	13/12/2013	CONSTRUTORA BRASILIA GUAIBA	33.192.873/0001-00	4ª Medição	3779	1.407.746,45	1.407.746,45	20/12/2013									**1.407.746,45**	Sim	Sim	OK	0,00
4T13	MS-040: Campo Grande / Santa Rita do Pardo - Lote 07			26.782.0022. 2381	3.4.49.51.04	113	Nota Fiscal	17/12/2013	ENCALSO CONSTRUÇÕES	55.333.769/0001-13	4ª Medição	2278	38.942,88	38.942,88	23/12/2013									38.942,88	Não	Sim	OK	0,00
4T13	MS-040: Campo Grande / Santa Rita do Pardo - Lote 08			26.782.0022. 2381	3.4.49.51.04	113	Nota Fiscal	17/12/2013	ENCALSO CONSTRUÇÕES	55.333.769/0001-13	4ª Medição	2279	628.552,21	628.552,21	23/12/2013									628.552,21	Não	Sim	OK	0,00
4T13	MS-040: Campo Grande / Santa Rita do Pardo - Lote 09			26.782.0022. 2381	3.4.49.51.04	113	Nota Fiscal	17/12/2013	ENCALSO CONSTRUÇÕES	55.333.769/0001-13	4ª Medição	2280	265.290,77	265.290,77	23/12/2013									265.290,77	Não	Sim	OK	0,00
4T13	MS-040: Campo Grande / Santa Rita do Pardo - Lote 09			26.782.0022. 2381	3.4.49.51.04	113	Nota Fiscal	17/12/2013	ENCALSO CONSTRUÇÕES	55.333.769/0001-13	4ª Medição	2281	2.124.716,18	2.124.716,18	23/12/2013									2.124.716,18	Não	Sim	OK	0,00
4T13	MS-320: Pouso Alto/ Entr. MS-377 - Lote 05			26.782.0022. 2381	3.4.49.51.04	113	Nota Fiscal	13/12/2013	CONSTRUTORA BRASILIA GUAIBA	33.192.873/0001-00	4ª Medição	3777	787.198,47	787.198,47	23/12/2013									787.198,47	Não	Sim	OK	0,00
4T13	MS-320: Pouso Alto/ Entr. MS-377 - Lote 05			26.782.0022. 2381	3.4.49.51.04	113	Nota Fiscal	13/12/2013	CONSTRUTORA BRASILIA GUAIBA	33.192.873/0001-00	4ª Medição	3778	107.345,25	107.345,25	23/12/2013									107.345,25	Não	Sim	OK	0,00
4T13	MS-320: Pouso Alto/ Entr. MS-377 - Lote 07			26.782.0022. 2381	3.4.49.51.04	113	Nota Fiscal	10/12/2013	COPLAN CONSTRUTORA	49.681.778/0001-00	4ª Medição	101	549.620,83	549.620,83	23/12/2013									549.620,83	Não	Sim	OK	0,00
4T13	Supervisão Ambiental (Pavimentação)			26.782.0022. 2381	3.4.49.51.04	113	Nota Fiscal	26/11/2013	CITTA	07.477.494/0001-49	2ª e 3ª Medição	834	45.407,80	45.407,80	23/12/2013									45.407,80	Não	Sim	OK	0,00
4T13	Supervisão Ambiental (Pavimentação)			26.782.0022. 2381	3.4.49.51.04	113	Nota Fiscal	26/11/2013	CITTA	07.477.494/0001-49	2ª e 3ª Medição	835	16.571,76	16.571,76	23/12/2013									16.571,76	Não	Sim	OK	0,00
4T13	Supervisão Ambiental (Pavimentação)			26.782.0022. 2381	3.4.49.51.04	113	Nota Fiscal	26/11/2013	CITTA	07.477.494/0001-49	2ª e 3ª Medição	836	13.221,50	13.221,50	23/12/2013									13.221,50	Não	Sim	OK	0,00
4T13	Supervisão Ambiental (Pavimentação)			26.782.0022. 2381	3.4.49.51.04	113	Nota Fiscal	26/11/2013	CITTA	07.477.494/0001-49	2ª e 3ª Medição	837	29.853,10	29.853,10	23/12/2013									29.853,10	Não	Sim	OK	0,00
4T13	Supervisão Ambiental (Pavimentação)			26.782.0022. 2381	3.4.49.51.04	113	Nota Fiscal	26/11/2013	CITTA	07.477.494/0001-49	2ª e 3ª Medição	838	35.656,20	35.656,20	23/12/2013									35.656,20	Não	Sim	OK	0,00
4T13	Supervisão Ambiental (Pavimentação)			26.782.0022. 2381	3.4.49.51.04	113	Nota Fiscal	26/11/2013	CITTA	07.477.494/0001-49	2ª e 3ª Medição	839	34.758,82	34.758,82	23/12/2013									34.758,82	Não	Sim	OK	0,00
4T13	Supervisão Ambiental (Pavimentação)			26.782.0022. 2381	3.4.49.51.04	113	Nota Fiscal	26/11/2013	CITTA	07.477.494/0001-49	2ª e 3ª Medição	840	43.254,08	43.254,08	23/12/2013									43.254,08	Não	Sim	OK	0,00
4T13	Supervisão Ambiental (Pavimentação)			26.782.0022. 2381	3.4.49.51.04	113	Nota Fiscal	26/11/2013	CITTA	07.477.494/0001-49	2ª e 3ª Medição	841	23.870,50	23.870,50	23/12/2013									23.870,50	Não	Sim	OK	0,00
4T13	Supervisão Ambiental (Pavimentação)			26.782.0022. 2381	3.4.49.51.04	113	Nota Fiscal	26/11/2013	CITTA	07.477.494/0001-49	2ª e 3ª Medição	842	22.973,12	22.973,12	23/12/2013									22.973,12	Não	Sim	OK	0,00
4T13	Supervisão Ambiental (Pavimentação)			26.782.0022. 2381	3.4.49.51.04	113	Nota Fiscal	26/11/2013	CITTA	07.477.494/0001-49	2ª e 3ª Medição	843	10.230,22	10.230,22	23/12/2013									10.230,22	Não	Sim	OK	0,00
4T13	Supervisão Ambiental (Pavimentação)			26.782.0022. 2381	3.4.49.51.04	113	Nota Fiscal	26/11/2013	CITTA	07.477.494/0001-49	2ª e 3ª Medição	844	12.383,94	12.383,94	23/12/2013									12.383,94	Não	Sim	OK	0,00
4T13	Supervisão Ambiental (Pavimentação)			26.782.0022. 2381	3.4.49.51.04	113	Nota Fiscal	26/11/2013	CITTA	07.477.494/0001-49	2ª e 3ª Medição	845	62.817,12	62.817,12	23/12/2013									62.817,12	Não	Sim	OK	0,00
4T13	Supervisão Ambiental (Pavimentação)			26.782.0022. 2381	3.4.49.51.04	113	Nota Fiscal	26/11/2013	CITTA	07.477.494/0001-49	2ª e 3ª Medição	846	93.148,82	93.148,82	23/12/2013									93.148,82	Não	Sim	OK	0,00
4T13	Supervisão Ambiental (Pavimentação)			26.782.0022. 2381	3.4.49.51.04	113	Nota Fiscal	26/11/2013	CITTA	07.477.494/0001-49	2ª e 3ª Medição	847	68.440,76	68.440,76	23/12/2013									68.440,76	Não	Sim	OK	0,00
4T13	Supervisão Ambiental (Pavimentação)			26.782.0022. 2381	3.4.49.51.04	113	Nota Fiscal	26/11/2013	CITTA	07.477.494/0001-49	2ª e 3ª Medição	848	34.878,46	34.878,46	23/12/2013									34.878,46	Não	Sim	OK	0,00
4T13	Supervisão Ambiental (Pavimentação)			26.782.0022. 2381	3.4.49.51.04	113	Nota Fiscal	26/11/2013	CITTA	07.477.494/0001-49	2ª e 3ª Medição	849	5.384,32	5.384,32	23/12/2013									5.384,32	Não	Sim	OK	0,00
4T13	Supervisão Ambiental (Pavimentação)			26.782.0022. 2381	3.4.49.51.04	113	Nota Fiscal	26/11/2013	CITTA	07.477.494/0001-49	2ª e 3ª Medição	850	23.152,60	23.152,60	23/12/2013									23.152,60	Não	Sim	OK	0,00
4T13	Supervisão Ambiental (Pavimentação)			26.782.0022. 2381	3.4.49.51.04	113	Nota Fiscal	26/11/2013	CITTA	07.477.494/0001-49	2ª e 3ª Medição	851	10.290,04	10.290,04	23/12/2013									10.290,04	Não	Sim	OK	0,00
4T13	Supervisão Ambiental (Pavimentação)			26.782.0022. 2381	3.4.49.51.04	113	Nota Fiscal	26/11/2013	CITTA	07.477.494/0001-49	2ª e 3ª Medição	852	11.965,20	11.965,20	23/12/2013									11.965,20	Não	Sim	OK	0,00
4T13	Supervisão Ambiental (Pavimentação)			26.782.0022. 2381	3.4.49.51.04	113	Nota Fiscal	09/12/2013	CITTA	07.477.494/0001-49	4ª Medição	857	22.703,90	22.703,90	23/12/2013									22.703,90	Não	Sim	OK	0,00
4T13	Supervisão Ambiental (Pavimentação)			26.782.0022. 2381	3.4.49.51.04	113	Nota Fiscal	09/12/2013	CITTA	07.477.494/0001-49	4ª Medição	858	8.285,88	8.285,88	23/12/2013									8.285,88	Não	Sim	OK	0,00
4T13	Supervisão Ambiental (Pavimentação)			26.782.0022. 2381	3.4.49.51.04	113	Nota Fiscal	09/12/2013	CITTA	07.477.494/0001-49	4ª Medição	859	6.610,75	6.610,75	23/12/2013									6.610,75	Não	Sim	OK	0,00
4T13	Supervisão Ambiental (Pavimentação)			26.782.0022. 2381	3.4.49.51.04	113	Nota Fiscal	09/12/2013	CITTA	07.477.494/0001-49	4ª Medição	860	14.926,55	14.926,55	23/12/2013									14.926,55	Não	Sim	OK	0,00
4T13	Supervisão Ambiental (Pavimentação)			26.782.0022. 2381	3.4.49.51.04	113	Nota Fiscal	09/12/2013	CITTA	07.477.494/0001-49	4ª Medição	861	17.828,10	17.828,10	23/12/2013									17.828,10	Não	Sim	OK	0,00
4T13	Supervisão Ambiental (Pavimentação)			26.782.0022. 2381	3.4.49.51.04	113	Nota Fiscal	09/12/2013	CITTA	07.477.494/0001-49	4ª Medição	862	17.379,41	17.379,41	23/12/2013									17.379,41	Não	Sim	OK	0,00
4T13	Supervisão Ambiental (Pavimentação)			26.782.0022. 2381	3.4.49.51.04	113	Nota Fiscal	09/12/2013	CITTA	07.477.494/0001-49	4ª Medição	863	21.627,04	21.627,04	23/12/2013									21.627,04	Não	Sim	OK	0,00
4T13	Supervisão Ambiental (Pavimentação)			26.782.0022. 2381	3.4.49.51.04	113	Nota Fiscal	09/12/2013	CITTA	07.477.494/0001-49	4ª Medição	864	11.935,25	11.935,25	23/12/2013									11.935,25	Não	Sim	OK	0,00
4T13	Supervisão Ambiental (Pavimentação)			26.782.0022. 2381	3.4.49.51.04	113	Nota Fiscal	09/12/2013	CITTA	07.477.494/0001-49	4ª Medição	865	11.486,56	11.486,56	23/12/2013									11.486,56	Não	Sim	OK	0,00
4T13	Supervisão Ambiental (Pavimentação)			26.782.0022. 2381	3.4.49.51.04	113	Nota Fiscal	09/12/2013	CITTA	07.477.494/0001-49	4ª Medição	866	5.115,11	5.115,11	23/12/2013									5.115,11	Não	Sim	OK	0,00
4T13	Supervisão Ambiental (Pavimentação)			26.782.0022. 2381	3.4.49.51.04	113	Nota Fiscal	09/12/2013	CITTA	07.477.494/0001-49	4ª Medição	867	6.191,97	6.191,97	23/12/2013									6.191,97	Não	Sim	OK	0,00
4T13	Supervisão Ambiental (Pavimentação)			26.782.0022. 2381	3.4.49.51.04	113	Nota Fiscal	09/12/2013	CITTA	07.477.494/0001-49	4ª Medição	868	31.408,56	31.408,56	23/12/2013									31.408,56	Não	Sim	OK	0,00
4T13	Supervisão Ambiental (Pavimentação)			26.782.0022. 2381	3.4.49.51.04	113	Nota Fiscal	09/12/2013	CITTA	07.477.494/0001-49	4ª Medição	869	46.574,41	46.574,41	23/12/2013									46.574,41	Não	Sim	OK	0,00
4T13	Supervisão Ambiental (Pavimentação)			26.782.0022. 2381	3.4.49.51.04	113	Nota Fiscal	09/12/2013	CITTA	07.477.494/0001-49	4ª Medição	870	34.220,38	34.220,38	23/12/2013									34.220,38	Não	Sim	OK	0,00
4T13	Supervisão Ambiental (Pavimentação)			26.782.0022. 2381	3.4.49.51.04	113	Nota Fiscal	09/12/2013	CITTA	07.477.494/0001-49	4ª Medição	871	17.439,23	17.439,23	23/12/2013									17.439,23	Não	Sim	OK	0,00
4T13	Supervisão Ambiental (Pavimentação)			26.782.0022. 2381	3.4.49.51.04	113	Nota Fiscal	09/12/2013	CITTA	07.477.494/0001-49	4ª Medição	872	2.692,16	2.692,16	23/12/2013									2.692,16	Não	Sim	OK	0,00
4T13	Supervisão Ambiental (Pavimentação)			26.782.0022. 2381	3.4.49.51.04	113	Nota Fiscal	09/12/2013	CITTA	07.477.494/0001-49	4ª Medição	873	11.576,30	11.576,30	23/12/2013									11.576,30	Não	Sim	OK	0,00
4T13	Supervisão Ambiental (Pavimentação)			26.782.0022. 2381	3.4.49.51.04	113	Nota Fiscal	09/12/2013	CITTA	07.477.494/0001-49	4ª Medição	874	5.145,02	5.145,02	23/12/2013									5.145,02	Não	Sim	OK	0,00
4T13	Supervisão Ambiental (Pavimentação)			26.782.0022. 2381	3.4.49.51.04	113	Nota Fiscal	09/12/2013	CITTA	07.477.494/0001-49	4ª Medição	876	5.982,60	5.982,60	23/12/2013									5.982,60	Não	Sim	OK	0,00
4T13	MS-147: Entr. Vila Rica / Culturama			26.782.0022. 2381	3.4.49.51.04	241	Nota Fiscal	04/12/2013	TRANSENGE	36.798.718/0001-12	4ª Medição	814	637.831,75	637.831,75	24/10/2014									**637.831,75**	Sim	Sim	OK	0,00
4T13	MS-147: Entr. Vila Rica / Culturama			26.782.0022. 2381	3.4.49.51.04	241	Nota Fiscal	04/12/2013	TRANSENGE	36.798.718/0001-12	4ª Medição	815	498.294,25	498.294,25	24/10/2014									**498.294,25**	Sim	Sim	OK	0,00
4T13	MS-147: Entr. Vila Rica / Culturama			26.782.0022. 2381	3.4.49.51.04	240	Nota Fiscal	04/12/2013	TRANSENGE	36.798.718/0001-12	4ª Medição	815	32.064,02	32.064,02	24/10/2014									**32.064,02**	Sim	Sim	OK	0,00
1T14	MS-276/MS-480: Batayporã / Anaurilândia - Entr. MS-276 / Porto Primavera			26.782.0022. 2381	3.4.49.51.04	241	Nota Fiscal	20/12/2013	EQUIPE ENGENHARIA LTDA	82.595.174/0001-09	15ª Medição	1168	56.444,83	56.444,83	27/12/2013									56.444,83	Não	Sim	OK	0,00
1T14	MS-276/MS-480: Batayporã / Anaurilândia - Entr. MS-276 / Porto Primavera			26.782.0022. 2381	3.4.49.51.04	241	Nota Fiscal	20/12/2013	EQUIPE ENGENHARIA LTDA	82.595.174/0001-09	15ª Medição	1169	22.943,12	22.943,12	27/12/2013									22.943,12	Não	Sim	OK	0,00
1T14	Gerenciamento (MS-040)			26.782.0022. 2381	3.4.49.51.04	113	Nota Fiscal	09/01/2014	CPR - CONSULTORIA E PROJETOS RODO	03.796.810/0001-94	8ª Medição	454	65.901,55	65.901,55	20/01/2014									**65.901,55**	Sim	Sim	OK	0,00
1T14	Gerenciamento (MS-040)			26.782.0022. 2381	3.4.49.51.04	113	Nota Fiscal	09/01/2014	CPR - CONSULTORIA E PROJETOS RODO	03.796.810/0001-94	8ª Medição	455	75.138,94	75.138,94	20/01/2014									**75.138,94**	Sim	Sim	OK	0,00
1T14	Gerenciamento (MS-040)			26.782.0022. 2381	3.4.49.51.04	113	Nota Fiscal	15/01/2014	CPR - CONSULTORIA E PROJETOS RODO	03.796.810/0001-94	8ª Medição	456	33.579,41	33.579,41	20/01/2014									**33.579,41**	Sim	Sim	OK	0,00
1T14	MS-395: Anaurilândia / Bataguassu			26.782.0022. 2381	3.4.49.51.04	113	Nota Fiscal	07/01/2014	EQUIPE ENGENHARIA LTDA	82.595.174/0001-09	5ª Medição	1170	695.119,55	695.119,55	20/01/2014									695.119,55	Não	Sim	OK	0,00
1T14	MS-395: Anaurilândia / Bataguassu			26.782.0022. 2381	3.4.49.51.04	113	Nota Fiscal	07/01/2014	EQUIPE ENGENHARIA LTDA	82.595.174/0001-09	5ª Medição	1171	678.634,51	678.634,51	20/01/2014									678.634,51	Não	Sim	OK	0,00
1T14	MS-316: Entr. BR-060 (Paraíso das Águas) / Pouso Alto - Lote 01			26.782.0022. 2381	3.4.49.51.04	113	Nota Fiscal	13/01/2014	CMT CONSTRUTORA	17.194.077/0001-42	5ª Medição	2886	893.897,08	893.897,08	22/01/2014									893.897,08	Não	Sim	OK	0,00
1T14	MS-316: Entr. BR-060 (Paraíso das Águas) / Pouso Alto - Lote 01			26.782.0022. 2381	3.4.49.51.04	113	Nota Fiscal	13/01/2014	CMT CONSTRUTORA	17.194.077/0001-42	5ª Medição	2887	505.002,90	505.002,90	22/01/2014									505.002,90	Não	Sim	OK	0,00
1T14	MS-316: Entr. BR-060 (Paraíso das Águas) / Pouso Alto - Lote 02			26.782.0022. 2381	3.4.49.51.04	113	Nota Fiscal	13/01/2014	CMT CONSTRUTORA	17.194.077/0001-42	5ª Medição	2888	158.253,36	158.253,36	22/01/2014									158.253,36	Não	Sim	OK	0,00
1T14	Gerenciamento (MS-180, MS-162 (Av. Guaicurus), MS-274)			26.782.0022. 2381	3.4.49.51.04	113	Nota Fiscal	15/01/2014	EGA CONSTRUÇÕES E INTERMEDIAÇÕES	08.414.841/0001-57	8ª Medição	108	17.406,24	17.406,24	23/01/2014									**17.406,24**	Sim	Sim	OK	0,00
1T14	Gerenciamento (MS-180, MS-162 (Av. Guaicurus), MS-274)			26.782.0022. 2381	3.4.49.51.04	113	Nota Fiscal	15/01/2014	EGA CONSTRUÇÕES E INTERMEDIAÇÕES	08.414.841/0001-57	8ª Medição	109	21.066,87	21.066,87	23/01/2014									**21.066,87**	Sim	Sim	OK	0,00
1T14	Gerenciamento (MS-180, MS-162 (Av. Guaicurus), MS-274)			26.782.0022. 2381	3.4.49.51.04	113	Nota Fiscal	15/01/2014	EGA CONSTRUÇÕES E INTERMEDIAÇÕES	08.414.841/0001-57	8ª Medição	110	106.853,49	106.853,49	23/01/2014									**106.853,49**	Sim	Sim	OK	0,00
1T14	Gerenciamento (MS-180, MS-162 (Av. Guaicurus), MS-274)			26.782.0022. 2381	3.4.49.51.04	113	Nota Fiscal	15/01/2014	EGA CONSTRUÇÕES E INTERMEDIAÇÕES	08.414.841/0001-57	8ª Medição	111	17.497,76	17.497,76	23/01/2014									**17.497,76**	Sim	Sim	OK	0,00
1T14	Gerenciamento (MS-180, MS-162 (Av. Guaicurus), MS-274)			26.782.0022. 2381	3.4.49.51.04	113	Nota Fiscal	15/01/2014	EGA CONSTRUÇÕES E INTERMEDIAÇÕES	08.414.841/0001-57	8ª Medição	112	20.206,62	20.206,62	23/01/2014									**20.206,62**	Sim	Sim	OK	0,00
1T14	Supervisão Ambiental (Restauração)			26.782.0022. 2381	3.4.49.51.04	113	Nota Fiscal	14/01/2014	GROEN	17.444.459/0001-87	5ª Medição	114	7.936,19	7.936,19	23/01/2014									7.936,19	Não	Sim	OK	0,00
1T14	Supervisão Ambiental (Restauração)			26.782.0022. 2381	3.4.49.51.04	113	Nota Fiscal	14/01/2014	GROEN	17.444.459/0001-87	5ª Medição	115	1.326,45	1.326,45	23/01/2014									1.326,45	Não	Sim	OK	0,00
1T14	Supervisão Ambiental (Restauração)			26.782.0022. 2381	3.4.49.51.04	113	Nota Fiscal	14/01/2014	GROEN	17.444.459/0001-87	5ª Medição	116	17.749,64	17.749,64	23/01/2014									17.749,64	Não	Sim	OK	0,00
1T14	Supervisão Ambiental (Restauração)			26.782.0022. 2381	3.4.49.51.04	113	Nota Fiscal	14/01/2014	GROEN	17.444.459/0001-87	5ª Medição	117	1.821,05	1.821,05	23/01/2014									1.821,05	Não	Sim	OK	0,00
1T14	Supervisão Ambiental (Restauração)			26.782.0022. 2381	3.4.49.51.04	113	Nota Fiscal	14/01/2014	GROEN	17.444.459/0001-87	5ª Medição	118	8.745,55	8.745,55	23/01/2014									8.745,55	Não	Sim	OK	0,00
1T14	Supervisão Ambiental (Restauração)			26.782.0022. 2381	3.4.49.51.04	113	Nota Fiscal	14/01/2014	GROEN	17.444.459/0001-87	5ª Medição	119	5.710,46	5.710,46	23/01/2014									5.710,46	Não	Sim	OK	0,00
1T14	Supervisão Ambiental (Restauração)			26.782.0022. 2381	3.4.49.51.04	113	Nota Fiscal	14/01/2014	GROEN	17.444.459/0001-87	5ª Medição	120	2.012,15	2.012,15	23/01/2014									2.012,15	Não	Sim	OK	0,00
1T14	Supervisão Ambiental (Restauração)			26.782.0022. 2381	3.4.49.51.04	113	Nota Fiscal	14/01/2014	GROEN	17.444.459/0001-87	5ª Medição	121	944,25	944,25	23/01/2014									944,25	Não	Sim	OK	0,00
1T14	Supervisão Ambiental (Restauração)			26.782.0022. 2381	3.4.49.51.04	113	Nota Fiscal	14/01/2014	GROEN	17.444.459/0001-87	5ª Medição	122	1.067,90	1.067,90	23/01/2014									1.067,90	Não	Sim	OK	0,00
1T14	Supervisão Ambiental (Restauração)			26.782.0022. 2381	3.4.49.51.04	113	Nota Fiscal	14/01/2014	GROEN	17.444.459/0001-87	5ª Medição	123	2.068,36	2.068,36	23/01/2014									2.068,36	Não	Sim	OK	0,00
1T14	Supervisão Ambiental (Restauração)			26.782.0022. 2381	3.4.49.51.04	113	Nota Fiscal	14/01/2014	GROEN	17.444.459/0001-87	5ª Medição	124	5.553,09	5.553,09	23/01/2014									5.553,09	Não	Sim	OK	0,00
1T14	Supervisão Ambiental (Restauração)			26.782.0022. 2381	3.4.49.51.04	113	Nota Fiscal	14/01/2014	GROEN	17.444.459/0001-87	5ª Medição	125	8.205,98	8.205,98	23/01/2014									8.205,98	Não	Sim	OK	0,00
1T14	Supervisão Ambiental (Restauração)			26.782.0022. 2381	3.4.49.51.04	113	Nota Fiscal	14/01/2014	GROEN	17.444.459/0001-87	5ª Medição	126	4.294,09	4.294,09	23/01/2014									4.294,09	Não	Sim	OK	0,00
1T14	Supervisão Ambiental (Restauração)			26.782.0022. 2381	3.4.49.51.04	113	Nota Fiscal	14/01/2014	GROEN	17.444.459/0001-87	5ª Medição	127	4.147,95	4.147,95	23/01/2014									4.147,95	Não	Sim	OK	0,00
1T14	Supervisão Ambiental (Restauração)			26.782.0022. 2381	3.4.49.51.04	113	Nota Fiscal	14/01/2014	GROEN	17.444.459/0001-87	5ª Medição	128	6.688,43	6.688,43	23/01/2014									6.688,43	Não	Sim	OK	0,00
1T14	Supervisão Ambiental (Restauração)			26.782.0022. 2381	3.4.49.51.04	113	Nota Fiscal	14/01/2014	GROEN	17.444.459/0001-87	5ª Medição	129	15.209,16	15.209,16	23/01/2014									15.209,16	Não	Sim	OK	0,00
1T14	Supervisão Ambiental (Restauração)			26.782.0022. 2381	3.4.49.51.04	113	Nota Fiscal	14/01/2014	GROEN	17.444.459/0001-87	5ª Medição	130	5.598,05	5.598,05	23/01/2014									5.598,05	Não	Sim	OK	0,00
1T14	Supervisão Ambiental (Restauração)			26.782.0022. 2381	3.4.49.51.04	113	Nota Fiscal	14/01/2014	GROEN	17.444.459/0001-87	5ª Medição	131	3.878,17	3.878,17	23/01/2014									3.878,17	Não	Sim	OK	0,00
1T14	Supervisão Ambiental (Restauração)			26.782.0022. 2381	3.4.49.51.04	113	Nota Fiscal	14/01/2014	GROEN	17.444.459/0001-87	5ª Medição	132	3.439

		EMPENHO					DOCUMENTO FISCAL			COMPROVANTE DE PAGAMENTO															Check BNDES	
Nº RED	Produto	Nº Nota Empenho	Data Empenho	Código Completo Ação Orçamentária	Classificação da Despesa	Fonte de Recursos	Tipo Documento	Data emissão	Fornecedor/Prestador de Serviço	CNPJ/CPF	Breve descrição do produto / serviço	Nº Documento	Valor Bruto Total (R$)	Valor Líq Fornecedor 1ª parcela (R$)	Data pagamento 1	Valor Líq Fornecedor 2ª parcela (R$)	Data pagamento 2	ISS (R$)	Data pagamento ISS	INSS (R$)	Data pagamento INSS	Retenções Federais e ajustes (R$)	Data pagamento RF	Total Pagamentos (R$)	Verificação Amostral BNDES	Aceite BNDES	Check Valor Total do Documento Fiscal x Comprovante de Pagamento	Diferença NF Comp Pgt
1T14	Supervisão Ambiental (Pavimentação)			26.782.0022. 2381	3.4.49.51.04	113	Nota Fiscal	27/01/2014	CITTA	07.477.494/0001-49	5ª Medição	891	31.408,56	31.408,56	04/02/2014									31.408,56	Não	Sim	OK	0,00
1T14	Supervisão Ambiental (Pavimentação)			26.782.0022. 2381	3.4.49.51.04	113	Nota Fiscal	27/01/2014	CITTA	07.477.494/0001-49	5ª Medição	892	46.574,41	46.574,41	04/02/2014									46.574,41	Não	Sim	OK	0,00
1T14	Supervisão Ambiental (Pavimentação)			26.782.0022. 2381	3.4.49.51.04	113	Nota Fiscal	27/01/2014	CITTA	07.477.494/0001-49	5ª Medição	893	34.220,38	34.220,38	04/02/2014									34.220,38	Não	Sim	OK	0,00
1T14	Supervisão Ambiental (Pavimentação)			26.782.0022. 2381	3.4.49.51.04	113	Nota Fiscal	27/01/2014	CITTA	07.477.494/0001-49	5ª Medição	894	17.439,23	17.439,23	04/02/2014									17.439,23	Não	Sim	OK	0,00
1T14	Supervisão Ambiental (Pavimentação)			26.782.0022. 2381	3.4.49.51.04	113	Nota Fiscal	27/01/2014	CITTA	07.477.494/0001-49	5ª Medição	895	2.692,16	2.692,16	04/02/2014									2.692,16	Não	Sim	OK	0,00
1T14	Supervisão Ambiental (Pavimentação)			26.782.0022. 2381	3.4.49.51.04	113	Nota Fiscal	27/01/2014	CITTA	07.477.494/0001-49	5ª Medição	896	11.576,30	11.576,30	04/02/2014									11.576,30	Não	Sim	OK	0,00
1T14	Supervisão Ambiental (Pavimentação)			26.782.0022. 2381	3.4.49.51.04	113	Nota Fiscal	27/01/2014	CITTA	07.477.494/0001-49	5ª Medição	897	5.145,02	5.145,02	04/02/2014									5.145,02	Não	Sim	OK	0,00
1T14	Supervisão Ambiental (Pavimentação)			26.782.0022. 2381	3.4.49.51.04	113	Nota Fiscal	27/01/2014	CITTA	07.477.494/0001-49	5ª Medição	898	5.982,60	5.982,60	04/02/2014									5.982,60	Não	Sim	OK	0,00
1T14	MS-162: Dourados / Av. Guaicurus			26.782.0022. 2381	3.4.49.51.04	113	Nota Fiscal	16/01/2014	Guizardi Junior Construtora	36.912.947/0001-16	1ª Medição	134	1.411.359,17	1.411.359,17	10/02/2014									1.411.359,17	Não	Sim	OK	0,00
3T14	MS-162: Dourados / Av. Guaicurus			26.782.0022. 2381	3.4.49.51.04	113	Nota Fiscal	17/01/2014	Guizardi Junior Construtora	36.912.947/0001-16	1ª Medição	41	1.301.536,68	1.301.536,68	10/02/2014									1.301.536,68	Não	Sim	OK	0,00
1T14	Gerenciamento (MS-040)			26.782.0022. 2381	3.4.49.51.04	113	Nota Fiscal	03/02/2014	CPR - CONSULTORIA E PROJETOS RODO	03.796.810/0001-94	9ª Medição	457	33.579,41	33.579,41	12/02/2014									33.579,41	Não	Sim	OK	0,00
1T14	Gerenciamento (MS-040)			26.782.0022. 2381	3.4.49.51.04	113	Nota Fiscal	03/02/2014	CPR - CONSULTORIA E PROJETOS RODO	03.796.810/0001-94	9ª Medição	458	75.138,94	75.138,94	12/02/2014									75.138,94	Não	Sim	OK	0,00
1T14	Gerenciamento (MS-040)			26.782.0022. 2381	3.4.49.51.04	113	Nota Fiscal	03/02/2014	CPR - CONSULTORIA E PROJETOS RODO	03.796.810/0001-94	9ª Medição	459	65.901,55	65.901,55	12/02/2014									65.901,55	Não	Sim	OK	0,00
1T14	Gerenciamento (MS-112, MS-320, MS-324)			26.782.0022. 2381	3.4.49.51.04	113	Nota Fiscal	13/01/2014	ASTEC ENGENHARIA S/C LTDA	65.708.604/0001-32	7ª Medição	1953	49.986,65	49.986,65	13/02/2014									49.986,65	Não	Sim	OK	0,00
1T14	Gerenciamento (MS-112, MS-320, MS-324)			26.782.0022. 2381	3.4.49.51.04	113	Nota Fiscal	13/01/2014	ASTEC ENGENHARIA S/C LTDA	65.708.604/0001-32	7ª Medição	1954	24.795,49	24.795,49	13/02/2014									24.795,49	Não	Sim	OK	0,00
1T14	Gerenciamento (MS-112, MS-320, MS-324)			26.782.0022. 2381	3.4.49.51.04	113	Nota Fiscal	13/01/2014	ASTEC ENGENHARIA S/C LTDA	65.708.604/0001-32	7ª Medição	1955	15.958,80	15.958,80	13/02/2014									15.958,80	Não	Sim	OK	0,00
1T14	Gerenciamento (MS-112, MS-320, MS-324)			26.782.0022. 2381	3.4.49.51.04	113	Nota Fiscal	13/01/2014	ASTEC ENGENHARIA S/C LTDA	65.708.604/0001-32	7ª Medição	1956	36.006,22	36.006,22	13/02/2014									36.006,22	Não	Sim	OK	0,00
1T14	Gerenciamento (MS-112, MS-320, MS-324)			26.782.0022. 2381	3.4.49.51.04	113	Nota Fiscal	13/01/2014	ASTEC ENGENHARIA S/C LTDA	65.708.604/0001-32	7ª Medição	1957	42.996,43	42.996,43	13/02/2014									42.996,43	Não	Sim	OK	0,00
1T14	Gerenciamento (MS-112, MS-320, MS-324)			26.782.0022. 2381	3.4.49.51.04	113	Nota Fiscal	13/01/2014	ASTEC ENGENHARIA S/C LTDA	65.708.604/0001-32	7ª Medição	1958	41.888,55	41.888,55	13/02/2014									41.888,55	Não	Sim	OK	0,00
1T14	Gerenciamento (MS-112, MS-320, MS-324)			26.782.0022. 2381	3.4.49.51.04	113	Nota Fiscal	13/01/2014	ASTEC ENGENHARIA S/C LTDA	65.708.604/0001-32	7ª Medição	1959	52.149,66	52.149,66	13/02/2014									52.149,66	Não	Sim	OK	0,00
1T14	MS-162/355: Quebra Coco / Dois Irmãos do Burtiti - Lote 02			26.782.0022. 2381	3.4.49.51.04	113	Nota Fiscal	06/02/2014	INTERCOLA	16.044.786/0001-89	7ª Medição	174	737.390,54	737.390,54	13/02/2014									737.390,54	Não	Sim	OK	0,00
1T14	MS-320: Pouso Alto/ Entr. MS-377 - Lote 03			26.782.0022. 2381	3.4.49.51.04	113	Nota Fiscal	07/02/2014	MAC ENGENHARIA	80.083.454/0001-02	7ª Medição	662	731.541,73	731.541,73	13/02/2014									**731.541,73**	Sim	Sim	OK	0,00
1T14	MS-320: Pouso Alto/ Entr. MS-377 - Lote 03			26.782.0022. 2381	3.4.49.51.04	113	Nota Fiscal	07/02/2014	MAC ENGENHARIA	80.083.454/0001-02	7ª Medição	663	1.278.188,31	1.278.188,31	13/02/2014									**1.278.188,31**	Sim	Sim	OK	0,00
1T14	MS-320: Pouso Alto/ Entr. MS-377 - Lote 05			26.782.0022. 2381	3.4.49.51.04	113	Nota Fiscal	07/02/2014	CONSTRUTORA BRASILIA GUAIBA	33.192.873/0001-00	5ª Medição	3811	146.200,14	146.200,14	13/02/2014									**146.200,14**	Sim	Sim	OK	0,00
1T14	MS-320: Pouso Alto/ Entr. MS-377 - Lote 05			26.782.0022. 2381	3.4.49.51.04	113	Nota Fiscal	07/02/2014	CONSTRUTORA BRASILIA GUAIBA	33.192.873/0001-00	5ª Medição	3812	1.072.134,36	1.072.134,36	13/02/2014									**1.072.134,36**	Sim	Sim	OK	0,00
1T14	MS-320: Pouso Alto/ Entr. MS-377 - Lote 06			26.782.0022. 2381	3.4.49.51.04	113	Nota Fiscal	07/02/2014	CONSTRUTORA BRASILIA GUAIBA	33.192.873/0001-00	5ª Medição	3813	1.633.252,70	1.633.252,70	13/02/2014									1.633.252,70	Não	Sim	OK	0,00
1T14	MS-160: Tacuru / Sete Quedas			26.782.0022. 2381	3.4.49.51.04	113	Nota Fiscal	04/02/2014	TRANSENGE	36.798.718/0001-12	5ª Medição	840	1.686.407,06	1.686.407,06	14/02/2014									1.686.407,06	Não	Sim	OK	0,00
1T14	MS-160: Tacuru / Sete Quedas			26.782.0022. 2381	3.4.49.51.04	113	Nota Fiscal	04/02/2014	TRANSENGE	36.798.718/0001-12	5ª Medição	841	503.731,97	503.731,97	14/02/2014									503.731,97	Não	Sim	OK	0,00
1T14	MS-316: Entr. BR-060 (Paraíso das Águas) / Pouso Alto - Lote 01			26.782.0022. 2381	3.4.49.51.04	113	Nota Fiscal	06/02/2014	CMT CONSTRUTORA	17.194.077/0001-42	6ª Medição	2899	170.672,52	170.672,52	14/02/2014									170.672,52	Não	Sim	OK	0,00
1T14	MS-316: Entr. BR-060 (Paraíso das Águas) / Pouso Alto - Lote 01			26.782.0022. 2381	3.4.49.51.04	113	Nota Fiscal	06/02/2014	CMT CONSTRUTORA	17.194.077/0001-42	6ª Medição	2900	96.420,63	96.420,63	14/02/2014									96.420,63	Não	Sim	OK	0,00
1T14	MS-316: Entr. BR-060 (Paraíso das Águas) / Pouso Alto - Lote 02			26.782.0022. 2381	3.4.49.51.04	113	Nota Fiscal	06/02/2014	CMT CONSTRUTORA	17.194.077/0001-42	6ª Medição	2902	244.176,55	244.176,55	14/02/2014									244.176,55	Não	Sim	OK	0,00
1T14	MS-320: Pouso Alto/ Entr. MS-377 - Lote 04			26.782.0022. 2381	3.4.49.51.04	113	Nota Fiscal	07/02/2014	MAC ENGENHARIA	80.083.454/0001-02	7ª Medição	664	153.543,94	153.543,94	14/02/2014									153.543,94	Não	Sim	OK	0,00
1T14	MS-320: Pouso Alto/ Entr. MS-377 - Lote 04			26.782.0022. 2381	3.4.49.51.04	113	Nota Fiscal	07/02/2014	MAC ENGENHARIA	80.083.454/0001-02	7ª Medição	665	60.902,91	60.902,91	14/02/2014									60.902,91	Não	Sim	OK	0,00
1T14	MS-339: Miranda / Bodoquena			26.782.0022. 2381	3.4.49.51.04	113	Nota Fiscal	05/02/2014	NAUTILUS	00.652.193/0001-65	5ª Medição	339	84.013,11	84.013,11	14/02/2014									**84.013,11**	Sim	Sim	OK	0,00
1T14	MS-339: Miranda / Bodoquena			26.782.0022. 2381	3.4.49.51.04	113	Nota Fiscal	05/02/2014	NAUTILUS	00.652.193/0001-65	5ª Medição	340	367.670,30	367.670,30	14/02/2014									**367.670,30**	Sim	Sim	OK	0,00
1T14	MS-395: Anaurilândia / Bataguassu			26.782.0022. 2381	3.4.49.51.04	113	Nota Fiscal	07/02/2014	EQUIPE ENGENHARIA LTDA	82.595.174/0001-09	6ª Medição	1184	767.188,65	767.188,65	14/02/2014									767.188,65	Não	Sim	OK	0,00
1T14	MS-395: Anaurilândia / Bataguassu			26.782.0022. 2381	3.4.49.51.04	113	Nota Fiscal	07/02/2014	EQUIPE ENGENHARIA LTDA	82.595.174/0001-09	6ª Medição	1185	748.994,46	748.994,46	14/02/2014									748.994,46	Não	Sim	OK	0,00
1T14	Gerenciamento (MS-430, MS-162, MS-010)			26.782.0022. 2381	3.4.49.51.04	113	Nota Fiscal	10/02/2014	MP ENGENHARIA LTDA	10.099.165/0001-18	9ª Medição	131	24.296,60	24.296,60	17/02/2014									24.296,60	Não	Sim	OK	0,00
1T14	Gerenciamento (MS-430, MS-162, MS-010)			26.782.0022. 2381	3.4.49.51.04	113	Nota Fiscal	10/02/2014	MP ENGENHARIA LTDA	10.099.165/0001-18	9ª Medição	132	8.729,32	8.729,32	17/02/2014									8.729,32	Não	Sim	OK	0,00
1T14	Gerenciamento (MS-430, MS-162, MS-010)			26.782.0022. 2381	3.4.49.51.04	113	Nota Fiscal	10/02/2014	MP ENGENHARIA LTDA	10.099.165/0001-18	9ª Medição	133	37.245,09	37.245,09	17/02/2014									37.245,09	Não	Sim	OK	0,00
1T14	Gerenciamento (MS-430, MS-162, MS-010)			26.782.0022. 2381	3.4.49.51.04	113	Nota Fiscal	10/02/2014	MP ENGENHARIA LTDA	10.099.165/0001-18	9ª Medição	134	48.156,74	48.156,74	17/02/2014									48.156,74	Não	Sim	OK	0,00
1T14	Gerenciamento (MS-430, MS-162, MS-010)			26.782.0022. 2381	3.4.49.51.04	113	Nota Fiscal	10/02/2014	MP ENGENHARIA LTDA	10.099.165/0001-18	9ª Medição	135	27.060,89	27.060,89	17/02/2014									27.060,89	Não	Sim	OK	0,00
1T14	MS-320: Pouso Alto/ Entr. MS-377 - Lote 07			26.782.0022. 2381	3.4.49.51.04	113	Nota Fiscal	07/02/2014	COPLAN CONSTRUTORA	49.681.778/0001-00	5ª Medição	131	1.977.666,03	1.977.666,03	18/02/2014									**1.977.666,03**	Sim	Sim	OK	0,00
1T14	MS-040: Campo Grande / Santa Rita do Pardo - Lote 07			26.782.0022. 2381	3.4.49.51.04	113	Nota Fiscal	29/01/2014	ENCALSO CONSTRUÇÕES	55.333.769/0001-13	5ª Medição	2289	38.942,88	38.942,88	19/02/2014									**38.942,88**	Sim	Sim	OK	0,00
1T14	MS-040: Campo Grande / Santa Rita do Pardo - Lote 08			26.782.0022. 2381	3.4.49.51.04	113	Nota Fiscal	29/01/2014	ENCALSO CONSTRUÇÕES	55.333.769/0001-13	5ª Medição	2290	430.972,35	430.972,35	19/02/2014									430.972,35	Não	Sim	OK	0,00
1T14	MS-040: Campo Grande / Santa Rita do Pardo - Lote 09			26.782.0022. 2381	3.4.49.51.04	113	Nota Fiscal	29/01/2014	ENCALSO CONSTRUÇÕES	55.333.769/0001-13	5ª Medição	2292	201.962,28	201.962,28	19/02/2014									**201.962,28**	Sim	Sim	OK	0,00
1T14	MS-040: Campo Grande / Santa Rita do Pardo - Lote 09			26.782.0022. 2381	3.4.49.51.04	113	Nota Fiscal	29/01/2014	ENCALSO CONSTRUÇÕES	55.333.769/0001-13	5ª Medição	2293	1.617.517,73	1.617.517,73	19/02/2014									**1.617.517,73**	Sim	Sim	OK	0,00
1T14	Gerenciamento (MS-339, MS-240)			26.782.0022. 2381	3.4.49.51.04	113	Nota Fiscal	13/02/2014	EGETRA ENGENHARIA LTDA	04.769.095/0001-63	9ª Medição	60	48.050,27	48.050,27	20/02/2014									48.050,27	Não	Sim	OK	0,00
1T14	Gerenciamento (MS-339, MS-240)			26.782.0022. 2381	3.4.49.51.04	113	Nota Fiscal	13/02/2014	EGETRA ENGENHARIA LTDA	04.769.095/0001-63	9ª Medição	61	10.954,52	10.954,52	20/02/2014									10.954,52	Não	Sim	OK	0,00
1T14	Gerenciamento (MS-339, MS-240)			26.782.0022. 2381	3.4.49.51.04	113	Nota Fiscal	13/02/2014	EGETRA ENGENHARIA LTDA	04.769.095/0001-63	9ª Medição	62	33.427,95	33.427,95	20/02/2014									33.427,95	Não	Sim	OK	0,00
1T14	Gerenciamento (MS-339, MS-240)			26.782.0022. 2381	3.4.49.51.04	113	Nota Fiscal	13/02/2014	EGETRA ENGENHARIA LTDA	04.769.095/0001-63	9ª Medição	63	51.176,64	51.176,64	20/02/2014									51.176,64	Não	Sim	OK	0,00
1T14	MS-162/355: Quebra Coco / Dois Irmãos do Burtiti - Lote 01			26.782.0022. 2381	3.4.49.51.04	113	Nota Fiscal	13/02/2014	DMP	07.127.846/0001-36	7ª Medição	239	910.805,08	910.805,08	20/02/2014									**910.805,08**	Sim	Sim	OK	0,00
1T14	MS-162/355: Quebra Coco / Dois Irmãos do Burtiti - Lote 01			26.782.0022. 2381	3.4.49.51.04	113	Nota Fiscal	13/02/2014	DMP	07.127.846/0001-36	7ª Medição	240	577.438,52	577.438,52	20/02/2014									**577.438,52**	Sim	Sim	OK	0,00
1T14	MS-162: Dourados / Placa do Abadio e MS-470: Douradina / Entr. BR-163			26.782.0022. 2381	3.4.49.51.04	113	Nota Fiscal	11/02/2014	MEEL ENGENHARIA	05.269.841/0001-12	6ª Medição	292	397.667,18	397.667,18	20/02/2014									397.667,18	Não	Sim	OK	0,00
1T14	MS-162: Dourados / Placa do Abadio e MS-470: Douradina / Entr. BR-163			26.782.0022. 2381	3.4.49.51.04	113	Nota Fiscal	11/02/2014	MEEL ENGENHARIA	05.269.841/0001-12	6ª Medição	293	745.476,70	745.476,70	20/02/2014									745.476,70	Não	Sim	OK	0,00
1T14	MS-162: Dourados / Placa do Abadio e MS-470: Douradina / Entr. BR-163			26.782.0022. 2381	3.4.49.51.04	113	Nota Fiscal	11/02/2014	MEEL ENGENHARIA	05.269.841/0001-12	6ª Medição	294	349.600,81	349.600,81	20/02/2014									349.600,81	Não	Sim	OK	0,00
1T14	MS-295: Eldorado / Iguatemi / Tacuru			26.782.0022. 2381	3.4.49.51.04	113	Nota Fiscal	11/02/2014	TV TÉCNICA	76.641.448/0001-56	7ª Medição	1108	1.217.933,81	1.217.933,81	20/02/2014									1.217.933,81	Não	Sim	OK	0,00
1T14	MS-295: Eldorado / Iguatemi / Tacuru			26.782.0022. 2381	3.4.49.51.04	113	Nota Fiscal	11/02/2014	TV TÉCNICA	76.641.448/0001-56	7ª Medição	1109	400.600,74	400.600,74	20/02/2014									400.600,74	Não	Sim	OK	0,00
1T14	MS-295: Eldorado / Iguatemi / Tacuru			26.782.0022. 2381	3.4.49.51.04	113	Nota Fiscal	11/02/2014	TV TÉCNICA	76.641.448/0001-56	7ª Medição	1110	1.070.061,04	1.070.061,04	20/02/2014									1.070.061,04	Não	Sim	OK	0,00
1T14	MS-240: Paranaíba / Inocência			26.782.0022. 2381	3.4.49.51.04	113	Nota Fiscal	12/02/2014	TRANSENGE	36.798.718/0001-12	6ª Medição	842	1.355.853,65	1.355.853,65	26/02/2014									**1.355.853,65**	Sim	Sim	OK	0,00
1T14	MS-240: Paranaíba / Inocência			26.782.0022. 2381	3.4.49.51.04	113	Nota Fiscal	12/02/2014	TRANSENGE	36.798.718/0001-12	6ª Medição	843	885.226,75	885.226,75	26/02/2014									**885.226,75**	Sim	Sim	OK	0,00
1T14	MS-320: Pouso Alto/ Entr. MS-377 - Lote 08			26.782.0022. 2381	3.4.49.51.04	113	Nota Fiscal	21/02/2014	ALVORADA	02.011.044/0001-42	6ª Medição	495	639.880,34	639.880,34	27/02/2014									639.880,34	Não	Sim	OK	0,00
1T14	Gerenciamento (MS-180, MS-162 (Av. Guaicurus), MS-274)			26.782.0022. 2381	3.4.49.51.04	113	Nota Fiscal	07/02/2014	EGA CONSTRUÇÕES E INTERMEDIAÇÕES	08.414.841/0001-57	9ª Medição	113	17.406,24	17.406,24	28/02/2014									**17.406,24**	Sim	Sim	OK	0,00
1T14	Gerenciamento (MS-180, MS-162 (Av. Guaicurus), MS-274)			26.782.0022. 2381	3.4.49.51.04	113	Nota Fiscal	07/02/2014	EGA CONSTRUÇÕES E INTERMEDIAÇÕES	08.414.841/0001-57	9ª Medição	114	21.066,87	21.066,87	28/02/2014									**21.066,87**	Sim	Sim	OK	0,00
1T14	Gerenciamento (MS-180, MS-162 (Av. Guaicurus), MS-274)			26.782.0022. 2381	3.4.49.51.04	113	Nota Fiscal	07/02/2014	EGA CONSTRUÇÕES E INTERMEDIAÇÕES	08.414.841/0001-57	9ª Medição	115	106.853,49	106.853,49	28/02/2014									**106.853,49**	Sim	Sim	OK	0,00
1T14	Gerenciamento (MS-180, MS-162 (Av. Guaicurus), MS-274)			26.782.0022. 2381	3.4.49.51.04	113	Nota Fiscal	07/02/2014	EGA CONSTRUÇÕES E INTERMEDIAÇÕES	08.414.841/0001-57	9ª Medição	116	17.497,76	17.497,76	28/02/2014									**17.497,76**	Sim	Sim	OK	0,00
1T14	Gerenciamento (MS-180, MS-162 (Av. Guaicurus), MS-274)			26.782.0022. 2381	3.4.49.51.04	113	Nota Fiscal	07/02/2014	EGA CONSTRUÇÕES E INTERMEDIAÇÕES	08.414.841/0001-57	9ª Medição	117	20.206,62	20.206,62	28/02/2014									**20.206,62**	Sim	Sim	OK	0,00
1T14	MS-040: Campo Grande / Santa Rita do Pardo - Lote 07			26.782.0022. 2381	3.4.49.51.04	113	Nota Fiscal	21/02/2014	ENCALSO CONSTRUÇÕES	55.333.769/0001-13	6ª Medição	2296	38.942,88	36.801,02	28/02/2014	2.141,86	05/03/2014							38.942,88	Não	Sim	OK	0,00
1T14	MS-040: Campo Grande / Santa Rita do Pardo - Lote 08			26.782.0022. 2381	3.4.49.51.04	113	Nota Fiscal	21/02/2014	ENCALSO CONSTRUÇÕES	55.333.769/0001-13	6ª Medição	2297	615.101,41	602.799,38	28/02/2014	12.302,03	05/03/2014							615.101,41	Não	Sim	OK	0,00
1T14	MS-040: Campo Grande / Santa Rita do Pardo - Lote 09			26.782.0022. 2381	3.4.49.51.04	113	Nota Fiscal	21/02/2014	ENCALSO CONSTRUÇÕES	55.333.769/0001-13	6ª Medição	2298	333.209,84	333.209,84	28/02/2014									**333.209,84**	Sim	Sim	OK	0,00
1T14	MS-040: Campo Grande / Santa Rita do Pardo - Lote 09			26.782.0022. 2381	3.4.49.51.04	113	Nota Fiscal	21/02/2014	ENCALSO CONSTRUÇÕES	55.333.769/0001-13	6ª Medição	2299	2.668.680,62	2.589.460,83	28/02/2014	79.219,79	05/03/2014							**2.668.680,62**	Sim	Sim	OK	0,00
1T14	MS-324: Água Clara / Córrego Barra Mansa			26.782.0022. 2381	3.4.49.51.04	241	Nota Fiscal	17/02/2014	ENGEPAR	01.618.204/0001-53	7ª Medição	676	1.217.554,20	1.217.554,20	05/03/2014									**1.217.554,20**	Sim	Sim	OK	0,00
1T14	MS-276/MS-480: Batayporã / Anaurilândia - Entr. MS-276 / Porto Primavera			26.782.0022. 2381	3.4.49.51.04	241	Nota Fiscal	21/02/2014	EQUIPE ENGENHARIA LTDA	82.595.174/0001-09	17ª Medição	1196	56.653,46	56.653,46	06/03/2014									56.653,46	Não	Sim	OK	0,00
1T14	MS-276/MS-480: Batayporã / Anaurilândia - Entr. MS-276 / Porto Primavera			26.782.0022. 2381	3.4.49.51.04	241	Nota Fiscal	21/02/2014	EQUIPE ENGENHARIA LTDA	82.595.174/0001-09	17ª Medição	1197	23.027,92	23.027,92	06/03/2014									23.027,92	Não	Sim	OK	0,00
1T14	MS-316: Entr. BR-060 (Paraíso das Águas) / Pouso Alto - Lote 01			26.782.0022. 2381	3.4.49.51.04	113	Nota Fiscal	05/03/2014	CMT CONSTRUTORA	17.194.077/0001-42	7ª Medição	2912	470.313,07	470.313,07	12/03/2014									470.313,07	Não	Sim	OK	0,00
1T14	MS-316: Entr. BR-060 (Paraíso das Águas) / Pouso Alto - Lote 01			26.782.0022. 2381	3.4.49.51.04	113	Nota Fiscal	05/03/2014	CMT CONSTRUTORA	17.194.077/0001-42	7ª Medição	2916	832.493,23	832.493,23	12/03/2014									832.493,23	Não	Sim	OK	0,00
1T14	MS-316: Entr. BR-060 (Paraíso das Águas) / Pouso Alto - Lote 02			26.782.0022. 2381	3.4.49.51.04	113	Nota Fiscal	05/03/2014	CMT CONSTRUTORA	17.194.077/0001-42	7ª Medição	2917	1.346.248,11	1.346.248,11	12/03/2014									1.346.248,11	Não	Sim	OK	0,00
1T14	MS-320: Pouso Alto/ Entr. MS-377 - Lote 05			26.782.0022. 2381	3.4.49.51.04	113	Nota Fiscal	06/03/2014	CONSTRUTORA BRASILIA GUAIBA	33.192.873/0001-00	6ª Medição	3827	903.805,62	903.805,62	13/03/2014									903.805,62	Não	Sim	OK	0,00
1T14	MS-320: Pouso Alto/ Entr. MS-377 - Lote 05			26.782.0022. 2381	3.4.49.51.04	113	Nota Fiscal	03/03/2014	CONSTRUTORA BRASILIA GUAIBA	33.192.873/0001-00	6ª Medição	3828	123.246,22	123.246,22	13/03/2014									123.246,22	Não	Sim	OK	0,00
1T14	Gerenciamento (MS-040)			26.782.0022. 2381	3.4.49.51.04	113	Nota Fiscal	06/03/2014	CPR - CONSULTORIA E PROJETOS RODO	03.796.810/0001-94	10ª Medição	460	65.901,55	65.901,55	14/03/2014									65.901,55	Não	Sim	OK	0,00
1T14	Gerenciamento (MS-040)			26.782.0022. 2381	3.4.49.51.04	113	Nota Fiscal	06/03/2014	CPR - CONSULTORIA E PROJETOS RODO	03.796.810/0001-94	10ª Medição	461	75.138,94	75.138,94	14/03/2014									75.138,94	Não	Sim	OK	0,00
1T14	Gerenciamento (MS-040)			26.782.0022. 2381	3.4.49.51.04	113	Nota Fiscal	11/03/2014	CPR - CONSULTORIA E PROJETOS RODO	03.796.810/0001-94	10ª Medição	463	33.579,41	33.579,41	14/03/2014									33.579,41	Não	Sim	OK	0,00
1T14	Gerenciamento (MS-180, MS-162 (Av. Guaicurus), MS-274)			26.782.0022. 2381	3.4.49.51.04	113	Nota Fiscal	10/03/2014	EGA CONSTRUÇÕES E INTERMEDIAÇÕES	08.414.841/0001-57	10ª Medição	121	17.406,24	17.406,24	14/03/2014									**17.406,24**	Sim	Sim	OK	0,00
1T14	Gerenciamento (MS-180, MS-162 (Av. Guaicurus), MS-274)			26.782.0022. 2381	3.4.49.51.04	113	Nota Fiscal	10/03/2014	EGA CONSTRUÇÕES E INTERMEDIAÇÕES	08.414.841/0001-57	10ª Medição	122	21.066,87	21.066,87	14/03/2014									**21.066,87**	Sim	Sim	OK	0,00
1T14	Gerenciamento (MS-180, MS-162 (Av. Guaicurus), MS-274)			26.782.0022. 2381	3.4.49.51.04

		EMPENHO					DOCUMENTO FISCAL					COMPROVANTE DE PAGAMENTO														Check BNDES		
Nº RED	Produto	Nº Nota Empenho	Data Empenho	Código Completo Ação Orçamentária	Classificação da Despesa	Fonte de Recursos	Tipo Documento	Data emissão	Fornecedor/Prestador de Serviço	CNPJ/CPF	Breve descrição do produto / serviço	Nº Documento	Valor Bruto Total (R$)	Valor Líq Fornecedor 1ª parcela (R$)	Data pagamento 1	Valor Líq Fornecedor 2ª parcela (R$)	Data pagamento 2	ISS (R$)	Data pagamento ISS	INSS (R$)	Data pagamento INSS	Retenções Federais e ajustes (R$)	Data pagamento RF	Total Pagamentos (R$)	Verificação Amostral BNDES	Aceite BNDES	Check Valor Total do Documento Fiscal x Comprovante de Pagamento	Diferença NF Comp Pgt
2T14	MS-180: Juti - Iguatemi - Lote 03			26.782.0022. 2381	3.4.49.51.04	113	Nota Fiscal	17/03/2014	CCB CONSTRUTORA	02.156.313/0001-69	5ª Medição	769	173.910,86	173.910,86	07/04/2014									173.910,86	Não	Sim	OK	0,00
2T14	MS-180: Juti - Iguatemi - Lote 04			26.782.0022. 2381	3.4.49.51.04	113	Nota Fiscal	17/03/2014	CCB CONSTRUTORA	02.156.313/0001-69	5ª Medição	768	1.526.092,75	1.526.092,75	07/04/2014									1.526.092,75	Não	Sim	OK	0,00
2T14	Supervisão Ambiental (Restauração)			26.782.0022. 2381	3.4.49.51.04	113	Nota Fiscal	31/03/2014	GROEN	17.444.459/0001-87	6ª e 7ª Medição	171	15.872,38	15.872,38	07/04/2014									15.872,38	Não	Sim	OK	0,00
2T14	Supervisão Ambiental (Restauração)			26.782.0022. 2381	3.4.49.51.04	113	Nota Fiscal	31/03/2014	GROEN	17.444.459/0001-87	6ª e 7ª Medição	172	17.491,10	17.491,10	07/04/2014									17.491,10	Não	Sim	OK	0,00
2T14	Supervisão Ambiental (Restauração)			26.782.0022. 2381	3.4.49.51.04	113	Nota Fiscal	31/03/2014	GROEN	17.444.459/0001-87	6ª e 7ª Medição	173	11.420,92	11.420,92	07/04/2014									11.420,92	Não	Sim	OK	0,00
2T14	Supervisão Ambiental (Restauração)			26.782.0022. 2381	3.4.49.51.04	113	Nota Fiscal	31/03/2014	GROEN	17.444.459/0001-87	6ª e 7ª Medição	174	3.642,10	3.642,10	07/04/2014									3.642,10	Não	Sim	OK	0,00
2T14	Supervisão Ambiental (Restauração)			26.782.0022. 2381	3.4.49.51.04	113	Nota Fiscal	31/03/2014	GROEN	17.444.459/0001-87	6ª e 7ª Medição	175	2.652,90	2.652,90	07/04/2014									2.652,90	Não	Sim	OK	0,00
2T14	Supervisão Ambiental (Restauração)			26.782.0022. 2381	3.4.49.51.04	113	Nota Fiscal	31/03/2014	GROEN	17.444.459/0001-87	6ª e 7ª Medição	176	35.499,28	35.499,28	07/04/2014									35.499,28	Não	Sim	OK	0,00
2T14	Supervisão Ambiental (Restauração)			26.782.0022. 2381	3.4.49.51.04	113	Nota Fiscal	31/03/2014	GROEN	17.444.459/0001-87	6ª e 7ª Medição	177	4.024,30	4.024,30	07/04/2014									4.024,30	Não	Sim	OK	0,00
2T14	Supervisão Ambiental (Restauração)			26.782.0022. 2381	3.4.49.51.04	113	Nota Fiscal	31/03/2014	GROEN	17.444.459/0001-87	6ª e 7ª Medição	178	1.888,50	1.888,50	07/04/2014									1.888,50	Não	Sim	OK	0,00
2T14	Supervisão Ambiental (Restauração)			26.782.0022. 2381	3.4.49.51.04	113	Nota Fiscal	31/03/2014	GROEN	17.444.459/0001-87	6ª e 7ª Medição	179	2.135,80	2.135,80	07/04/2014									2.135,80	Não	Sim	OK	0,00
2T14	Supervisão Ambiental (Restauração)			26.782.0022. 2381	3.4.49.51.04	113	Nota Fiscal	31/03/2014	GROEN	17.444.459/0001-87	6ª e 7ª Medição	180	4.136,72	4.136,72	07/04/2014									4.136,72	Não	Sim	OK	0,00
2T14	Supervisão Ambiental (Restauração)			26.782.0022. 2381	3.4.49.51.04	113	Nota Fiscal	31/03/2014	GROEN	17.444.459/0001-87	6ª e 7ª Medição	181	11.106,18	11.106,18	07/04/2014									11.106,18	Não	Sim	OK	0,00
2T14	Supervisão Ambiental (Restauração)			26.782.0022. 2381	3.4.49.51.04	113	Nota Fiscal	31/03/2014	GROEN	17.444.459/0001-87	6ª e 7ª Medição	182	16.411,96	16.411,96	07/04/2014									16.411,96	Não	Sim	OK	0,00
2T14	Supervisão Ambiental (Restauração)			26.782.0022. 2381	3.4.49.51.04	113	Nota Fiscal	31/03/2014	GROEN	17.444.459/0001-87	6ª e 7ª Medição	183	8.588,18	8.588,18	07/04/2014									8.588,18	Não	Sim	OK	0,00
2T14	Supervisão Ambiental (Restauração)			26.782.0022. 2381	3.4.49.51.04	113	Nota Fiscal	31/03/2014	GROEN	17.444.459/0001-87	6ª e 7ª Medição	184	8.295,90	8.295,90	07/04/2014									8.295,90	Não	Sim	OK	0,00
2T14	Supervisão Ambiental (Restauração)			26.782.0022. 2381	3.4.49.51.04	113	Nota Fiscal	31/03/2014	GROEN	17.444.459/0001-87	6ª e 7ª Medição	185	13.376,86	13.376,86	07/04/2014									13.376,86	Não	Sim	OK	0,00
2T14	Supervisão Ambiental (Restauração)			26.782.0022. 2381	3.4.49.51.04	113	Nota Fiscal	31/03/2014	GROEN	17.444.459/0001-87	6ª e 7ª Medição	186	30.418,32	30.418,32	07/04/2014									30.418,32	Não	Sim	OK	0,00
2T14	Supervisão Ambiental (Restauração)			26.782.0022. 2381	3.4.49.51.04	113	Nota Fiscal	31/03/2014	GROEN	17.444.459/0001-87	6ª e 7ª Medição	187	11.196,10	11.196,10	07/04/2014									11.196,10	Não	Sim	OK	0,00
2T14	Supervisão Ambiental (Restauração)			26.782.0022. 2381	3.4.49.51.04	113	Nota Fiscal	31/03/2014	GROEN	17.444.459/0001-87	6ª e 7ª Medição	188	7.756,34	7.756,34	07/04/2014									7.756,34	Não	Sim	OK	0,00
2T14	Supervisão Ambiental (Restauração)			26.782.0022. 2381	3.4.49.51.04	113	Nota Fiscal	31/03/2014	GROEN	17.444.459/0001-87	6ª e 7ª Medição	189	6.879,52	6.879,52	07/04/2014									6.879,52	Não	Sim	OK	0,00
2T14	Supervisão Ambiental (Restauração)			26.782.0022. 2381	3.4.49.51.04	113	Nota Fiscal	31/03/2014	GROEN	17.444.459/0001-87	6ª e 7ª Medição	190	8.273,42	8.273,42	07/04/2014									8.273,42	Não	Sim	OK	0,00
2T14	Supervisão Ambiental (Restauração)			26.782.0022. 2381	3.4.49.51.04	113	Nota Fiscal	31/03/2014	GROEN	17.444.459/0001-87	6ª e 7ª Medição	191	3.754,52	3.754,52	07/04/2014									3.754,52	Não	Sim	OK	0,00
2T14	Gerenciamento (MS-112, MS-320, MS-324)			26.782.0022. 2381	3.4.49.51.04	113	Nota Fiscal	12/03/2014	ASTEC ENGENHARIA S/C LTDA	65.708.604/0001-32	8ª Medição	2228	49.986,65	49.986,65	08/04/2014									**49.986,65**	Sim	Sim	OK	0,00
2T14	Gerenciamento (MS-112, MS-320, MS-324)			26.782.0022. 2381	3.4.49.51.04	113	Nota Fiscal	12/03/2014	ASTEC ENGENHARIA S/C LTDA	65.708.604/0001-32	8ª Medição	2229	24.795,49	24.795,49	08/04/2014									**24.795,49**	Sim	Sim	OK	0,00
2T14	Gerenciamento (MS-112, MS-320, MS-324)			26.782.0022. 2381	3.4.49.51.04	113	Nota Fiscal	12/03/2014	ASTEC ENGENHARIA S/C LTDA	65.708.604/0001-32	8ª Medição	2230	15.958,80	15.958,80	08/04/2014									**15.958,80**	Sim	Sim	OK	0,00
2T14	Gerenciamento (MS-112, MS-320, MS-324)			26.782.0022. 2381	3.4.49.51.04	113	Nota Fiscal	12/03/2014	ASTEC ENGENHARIA S/C LTDA	65.708.604/0001-32	8ª Medição	2231	36.006,22	36.006,22	08/04/2014									**36.006,22**	Sim	Sim	OK	0,00
2T14	Gerenciamento (MS-112, MS-320, MS-324)			26.782.0022. 2381	3.4.49.51.04	113	Nota Fiscal	12/03/2014	ASTEC ENGENHARIA S/C LTDA	65.708.604/0001-32	8ª Medição	2232	42.996,43	42.996,43	08/04/2014									**42.996,43**	Sim	Sim	OK	0,00
2T14	Gerenciamento (MS-112, MS-320, MS-324)			26.782.0022. 2381	3.4.49.51.04	113	Nota Fiscal	12/03/2014	ASTEC ENGENHARIA S/C LTDA	65.708.604/0001-32	8ª Medição	2233	41.888,55	41.888,55	08/04/2014									**41.888,55**	Sim	Sim	OK	0,00
2T14	Gerenciamento (MS-112, MS-320, MS-324)			26.782.0022. 2381	3.4.49.51.04	113	Nota Fiscal	12/03/2014	ASTEC ENGENHARIA S/C LTDA	65.708.604/0001-32	8ª Medição	2234	52.149,66	52.149,66	08/04/2014									**52.149,66**	Sim	Sim	OK	0,00
2T14	Gerenciamento (MS-112, MS-320, MS-324)			26.782.0022. 2381	3.4.49.51.04	113	Nota Fiscal	12/03/2014	ASTEC ENGENHARIA S/C LTDA	65.708.604/0001-32	9ª Medição	2235	49.986,65	49.986,65	08/04/2014									**49.986,65**	Sim	Sim	OK	0,00
2T14	Gerenciamento (MS-112, MS-320, MS-324)			26.782.0022. 2381	3.4.49.51.04	113	Nota Fiscal	12/03/2014	ASTEC ENGENHARIA S/C LTDA	65.708.604/0001-32	9ª Medição	2236	24.795,49	24.795,49	08/04/2014									**24.795,49**	Sim	Sim	OK	0,00
2T14	Gerenciamento (MS-112, MS-320, MS-324)			26.782.0022. 2381	3.4.49.51.04	113	Nota Fiscal	12/03/2014	ASTEC ENGENHARIA S/C LTDA	65.708.604/0001-32	9ª Medição	2237	15.958,80	15.958,80	08/04/2014									**15.958,80**	Sim	Sim	OK	0,00
2T14	Gerenciamento (MS-112, MS-320, MS-324)			26.782.0022. 2381	3.4.49.51.04	113	Nota Fiscal	12/03/2014	ASTEC ENGENHARIA S/C LTDA	65.708.604/0001-32	9ª Medição	2238	36.006,22	36.006,22	08/04/2014									**36.006,22**	Sim	Sim	OK	0,00
2T14	Gerenciamento (MS-112, MS-320, MS-324)			26.782.0022. 2381	3.4.49.51.04	113	Nota Fiscal	12/03/2014	ASTEC ENGENHARIA S/C LTDA	65.708.604/0001-32	9ª Medição	2239	42.996,43	42.996,43	08/04/2014									**42.996,43**	Sim	Sim	OK	0,00
2T14	Gerenciamento (MS-112, MS-320, MS-324)			26.782.0022. 2381	3.4.49.51.04	113	Nota Fiscal	12/03/2014	ASTEC ENGENHARIA S/C LTDA	65.708.604/0001-32	9ª Medição	2240	41.888,55	41.888,55	08/04/2014									**41.888,55**	Sim	Sim	OK	0,00
2T14	Gerenciamento (MS-112, MS-320, MS-324)			26.782.0022. 2381	3.4.49.51.04	113	Nota Fiscal	12/03/2014	ASTEC ENGENHARIA S/C LTDA	65.708.604/0001-32	9ª Medição	2241	52.149,66	52.149,66	08/04/2014									**52.149,66**	Sim	Sim	OK	0,00
2T14	MS-320: Pouso Alto/ Entr. MS-377 - Lote 07			26.782.0022. 2381	3.4.49.51.04	113	Nota Fiscal	26/03/2014	COPLAN CONSTRUTORA	49.681.778/0001-00	7ª Medição	172	743.183,77	743.183,77	10/04/2014									743.183,77	Não	Sim	OK	0,00
2T14	Gerenciamento (MS-040)			26.782.0022. 2381	3.4.49.51.04	113	Nota Fiscal	02/04/2014	CPR - CONSULTORIA E PROJETOS RODO	03.796.810/0001-94	11ª Medição	464	33.579,41	33.579,41	15/04/2014									**33.579,41**	Sim	Sim	OK	0,00
2T14	Gerenciamento (MS-040)			26.782.0022. 2381	3.4.49.51.04	113	Nota Fiscal	02/04/2014	CPR - CONSULTORIA E PROJETOS RODO	03.796.810/0001-94	11ª Medição	465	75.138,94	75.138,94	15/04/2014									**75.138,94**	Sim	Sim	OK	0,00
2T14	Gerenciamento (MS-040)			26.782.0022. 2381	3.4.49.51.04	113	Nota Fiscal	02/04/2014	CPR - CONSULTORIA E PROJETOS RODO	03.796.810/0001-94	11ª Medição	466	65.901,55	65.901,55	15/04/2014									**65.901,55**	Sim	Sim	OK	0,00
2T14	MS-316: Entr. BR-060 (Paraíso das Águas) / Pouso Alto - Lote 01			26.782.0022. 2381	3.4.49.51.04	113	Nota Fiscal	03/04/2014	CMT CONSTRUTORA	17.194.077/0001-42	8ª Medição	20	252.611,00	252.611,00	15/04/2014									252.611,00	Não	Sim	OK	0,00
2T14	MS-316: Entr. BR-060 (Paraíso das Águas) / Pouso Alto - Lote 01			26.782.0022. 2381	3.4.49.51.04	113	Nota Fiscal	03/04/2014	CMT CONSTRUTORA	17.194.077/0001-42	8ª Medição	21	142.711,37	142.711,37	15/04/2014									142.711,37	Não	Sim	OK	0,00
2T14	MS-316: Entr. BR-060 (Paraíso das Águas) / Pouso Alto - Lote 02			26.782.0022. 2381	3.4.49.51.04	113	Nota Fiscal	03/04/2014	CMT CONSTRUTORA	17.194.077/0001-42	8ª Medição	22	639.128,89	639.128,89	15/04/2014									639.128,89	Não	Sim	OK	0,00
2T14	Supervisão de obra da UEMS - Campo Grande			26.782.0022. 2381	3.4.49.51.04	113	Nota Fiscal	08/04/2014	NEO ENGENHARIA	07.478.468/0001-35	1ª 2ª e 3ª Medição	92	168.468,03	168.468,03	15/04/2014									**168.468,03**	Sim	Sim	OK	0,00
3T14	Gerenciamento (MS-180, MS-162 (Av. Guaicurus), MS-274)			26.782.0022. 2381	3.4.49.51.04	113	Nota Fiscal	07/04/2014	EGA CONSTRUÇÕES E INTERMEDIAÇÕES	08.414.841/0001-57	11ª Medição	130	17.406,24	17.406,24	22/04/2014									17.406,24	Não	Sim	OK	0,00
3T14	Gerenciamento (MS-180, MS-162 (Av. Guaicurus), MS-274)			26.782.0022. 2381	3.4.49.51.04	113	Nota Fiscal	07/04/2014	EGA CONSTRUÇÕES E INTERMEDIAÇÕES	08.414.841/0001-57	11ª Medição	131	21.066,87	21.066,87	22/04/2014									21.066,87	Não	Sim	OK	0,00
3T14	Gerenciamento (MS-180, MS-162 (Av. Guaicurus), MS-274)			26.782.0022. 2381	3.4.49.51.04	113	Nota Fiscal	07/04/2014	EGA CONSTRUÇÕES E INTERMEDIAÇÕES	08.414.841/0001-57	11ª Medição	132	106.853,49	106.853,49	22/04/2014									106.853,49	Não	Sim	OK	0,00
3T14	Gerenciamento (MS-180, MS-162 (Av. Guaicurus), MS-274)			26.782.0022. 2381	3.4.49.51.04	113	Nota Fiscal	07/04/2014	EGA CONSTRUÇÕES E INTERMEDIAÇÕES	08.414.841/0001-57	11ª Medição	133	17.497,76	17.497,76	22/04/2014									17.497,76	Não	Sim	OK	0,00
3T14	Gerenciamento (MS-180, MS-162 (Av. Guaicurus), MS-274)			26.782.0022. 2381	3.4.49.51.04	113	Nota Fiscal	07/04/2014	EGA CONSTRUÇÕES E INTERMEDIAÇÕES	08.414.841/0001-57	11ª Medição	134	20.206,62	20.206,62	22/04/2014									20.206,62	Não	Sim	OK	0,00
2T14	MS-295: Eldorado / Iguatemi / Tacuru			26.782.0022. 2381	3.4.49.51.04	113	Nota Fiscal	10/04/2014	TV TÉCNICA	76.641.448/0001-56	9ª Medição	1212	268.284,78	268.284,78	23/04/2014									268.284,78	Não	Sim	OK	0,00
2T14	MS-295: Eldorado / Iguatemi / Tacuru			26.782.0022. 2381	3.4.49.51.04	113	Nota Fiscal	10/04/2014	TV TÉCNICA	76.641.448/0001-56	9ª Medição	1213	88.243,78	88.243,78	23/04/2014									88.243,78	Não	Sim	OK	0,00
2T14	MS-295: Eldorado / Iguatemi / Tacuru			26.782.0022. 2381	3.4.49.51.04	113	Nota Fiscal	10/04/2014	TV TÉCNICA	76.641.448/0001-56	9ª Medição	1214	235.711,57	235.711,57	23/04/2014									235.711,57	Não	Sim	OK	0,00
2T14	Supervisão Ambiental (Pavimentação)			26.782.0022. 2381	3.4.49.51.04	113	Nota Fiscal	14/03/2014	CITTA	07.477.494/0001-49	6ª e 7ª Medição	905	45.407,80	45.407,80	23/04/2014									45.407,80	Não	Sim	OK	0,00
2T14	Supervisão Ambiental (Pavimentação)			26.782.0022. 2381	3.4.49.51.04	113	Nota Fiscal	14/03/2014	CITTA	07.477.494/0001-49	6ª e 7ª Medição	906	16.571,76	16.571,76	23/04/2014									16.571,76	Não	Sim	OK	0,00
2T14	Supervisão Ambiental (Pavimentação)			26.782.0022. 2381	3.4.49.51.04	113	Nota Fiscal	14/03/2014	CITTA	07.477.494/0001-49	6ª e 7ª Medição	907	13.221,50	13.221,50	23/04/2014									13.221,50	Não	Sim	OK	0,00
2T14	Supervisão Ambiental (Pavimentação)			26.782.0022. 2381	3.4.49.51.04	113	Nota Fiscal	14/03/2014	CITTA	07.477.494/0001-49	6ª e 7ª Medição	908	29.853,10	29.853,10	23/04/2014									29.853,10	Não	Sim	OK	0,00
2T14	Supervisão Ambiental (Pavimentação)			26.782.0022. 2381	3.4.49.51.04	113	Nota Fiscal	14/03/2014	CITTA	07.477.494/0001-49	6ª e 7ª Medição	909	35.656,20	35.656,20	23/04/2014									35.656,20	Não	Sim	OK	0,00
2T14	Supervisão Ambiental (Pavimentação)			26.782.0022. 2381	3.4.49.51.04	113	Nota Fiscal	14/03/2014	CITTA	07.477.494/0001-49	6ª e 7ª Medição	910	34.758,82	34.758,82	23/04/2014									34.758,82	Não	Sim	OK	0,00
2T14	Supervisão Ambiental (Pavimentação)			26.782.0022. 2381	3.4.49.51.04	113	Nota Fiscal	14/03/2014	CITTA	07.477.494/0001-49	6ª e 7ª Medição	911	43.254,08	43.254,08	23/04/2014									43.254,08	Não	Sim	OK	0,00
2T14	Supervisão Ambiental (Pavimentação)			26.782.0022. 2381	3.4.49.51.04	113	Nota Fiscal	14/03/2014	CITTA	07.477.494/0001-49	6ª e 7ª Medição	912	23.870,50	23.870,50	23/04/2014									23.870,50	Não	Sim	OK	0,00
2T14	Supervisão Ambiental (Pavimentação)			26.782.0022. 2381	3.4.49.51.04	113	Nota Fiscal	14/03/2014	CITTA	07.477.494/0001-49	6ª e 7ª Medição	913	22.973,12	22.973,12	23/04/2014									22.973,12	Não	Sim	OK	0,00
2T14	Supervisão Ambiental (Pavimentação)			26.782.0022. 2381	3.4.49.51.04	113	Nota Fiscal	14/03/2014	CITTA	07.477.494/0001-49	6ª e 7ª Medição	914	10.230,22	10.230,22	23/04/2014									10.230,22	Não	Sim	OK	0,00
2T14	Supervisão Ambiental (Pavimentação)			26.782.0022. 2381	3.4.49.51.04	113	Nota Fiscal	14/03/2014	CITTA	07.477.494/0001-49	6ª e 7ª Medição	915	12.383,94	12.383,94	23/04/2014									12.383,94	Não	Sim	OK	0,00
2T14	Supervisão Ambiental (Pavimentação)			26.782.0022. 2381	3.4.49.51.04	113	Nota Fiscal	14/03/2014	CITTA	07.477.494/0001-49	6ª e 7ª Medição	916	62.817,12	62.817,12	23/04/2014									62.817,12	Não	Sim	OK	0,00
2T14	Supervisão Ambiental (Pavimentação)			26.782.0022. 2381	3.4.49.51.04	113	Nota Fiscal	14/03/2014	CITTA	07.477.494/0001-49	6ª e 7ª Medição	917	93.148,82	93.148,82	23/04/2014									93.148,82	Não	Sim	OK	0,00
2T14	Supervisão Ambiental (Pavimentação)			26.782.0022. 2381	3.4.49.51.04	113	Nota Fiscal	14/03/2014	CITTA	07.477.494/0001-49	6ª e 7ª Medição	918	68.440,76	68.440,76	23/04/2014									68.440,76	Não	Sim	OK	0,00
2T14	Supervisão Ambiental (Pavimentação)			26.782.0022. 2381	3.4.49.51.04	113	Nota Fiscal	14/03/2014	CITTA	07.477.494/0001-49	6ª e 7ª Medição	919	34.878,46	34.878,46	23/04/2014									34.878,46	Não	Sim	OK	0,00
2T14	Supervisão Ambiental (Pavimentação)			26.782.0022. 2381	3.4.49.51.04	113	Nota Fiscal	14/03/2014	CITTA	07.477.494/0001-49	6ª e 7ª Medição	920	5.384,32	5.384,32	23/04/2014									5.384,32	Não	Sim	OK	0,00
2T14	Supervisão Ambiental (Pavimentação)			26.782.0022. 2381	3.4.49.51.04	113	Nota Fiscal	14/03/2014	CITTA	07.477.494/0001-49	6ª e 7ª Medição	921	23.152,60	23.152,60	23/04/2014									23.152,60	Não	Sim	OK	0,00
2T14	Supervisão Ambiental (Pavimentação)			26.782.0022. 2381	3.4.49.51.04	113	Nota Fiscal	14/03/2014	CITTA	07.477.494/0001-49	6ª e 7ª Medição	922	10.290,04	10.290,04	23/04/2014									10.290,04	Não	Sim	OK	0,00
2T14	Supervisão Ambiental (Pavimentação)			26.782.0022. 2381	3.4.49.51.04	113	Nota Fiscal	14/03/2014	CITTA	07.477.494/0001-49	6ª e 7ª Medição	923	11.965,20	11.965,20	23/04/2014									11.965,20	Não	Sim	OK	0,00
2T14	Gerenciamento (MS-339, MS-240)			26.782.0022. 2381	3.4.49.51.04	113	Nota Fiscal	16/04/2014	EGETRA ENGENHARIA LTDA	04.769.095/0001-63	11ª Medição	81	48.050,27	48.050,27	28/04/2014									48.050,27	Não	Sim	OK	0,00
2T14	Gerenciamento (MS-339, MS-240)			26.782.0022. 2381	3.4.49.51.04	113	Nota Fiscal	16/04/2014	EGETRA ENGENHARIA LTDA	04.769.095/0001-63	11ª Medição	82	10.954,52	10.954,52	28/04/2014									10.954,52	Não	Sim	OK	0,00
2T14	Gerenciamento (MS-339, MS-240)			26.782.0022. 2381	3.4.49.51.04	113	Nota Fiscal	16/04/2014	EGETRA ENGENHARIA LTDA	04.769.095/0001-63	11ª Medição	83	33.427,95	33.427,95	28/04/2014									33.427,95	Não	Sim	OK	0,00
2T14	Gerenciamento (MS-339, MS-240)			26.782.0022. 2381	3.4.49.51.04	113	Nota Fiscal	16/04/2014	EGETRA ENGENHARIA LTDA	04.769.095/0001-63	11ª Medição	84	51.176,64	51.176,64	28/04/2014									51.176,64	Não	Sim	OK	0,00
4T14	UEMS Dourados - Bloco G					100	Nota Fiscal	04/04/2014	AJOTA	00.764.466/0001-63	1ª Medição	218	251.203,31	200.000,00	30/04/2014	40.150,37	06/05/2014	7.536,10	14/05/2014	3.516,84	19/05/2014			251.203,31	Não	Sim	OK	0,00
2T14	MS-320: Pouso Alto/ Entr. MS-377 - Lote 03			26.782.0022. 2381	3.4.49.51.04	113	Nota Fiscal	11/04/2014	MAC ENGENHARIA	80.083.454/0001-02	9ª Medição	698	747.047,49	747.047,49	05/05/2014									**747.047,49**	Sim	Sim	OK	0,00
2T14	MS-320: Pouso Alto/ Entr. MS-377 - Lote 03			26.782.0022. 2381	3.4.49.51.04	113	Nota Fiscal	11/04/2014	MAC ENGENHARIA	80.083.454/0001-02	9ª Medição	700	1.305.280,78	1.305.280,78	05/05/2014									**1.305.280,78**	Sim	Sim	OK	0,00
2T14	MS-320: Pouso Alto/ Entr. MS-377 - Lote 04			26.782.0022. 2381	3.4.49.51.04	113	Nota Fiscal	11/04/2014	MAC ENGENHARIA	80.083.454/0001-02	9ª Medição	701	473.208,35	473.208,35	05/05/2014									473.208,35	Não	Sim	OK	0,00
2T14	MS-320: Pouso Alto/ Entr. MS-377 - Lote 04			26.782.0022. 2381	3.4.49.51.04	113	Nota Fiscal	11/04/2014	MAC ENGENHARIA	80.083.454/0001-02	9ª Medição	702	187.697,17	187.697,17	05/05/2014									187.697,17	Não	Sim	OK	0,00
2T14	MS-320: Pouso Alto/ Entr. MS-377 - Lote 08			26.782.0022. 2381	3.4.49.51.04	113	Nota Fiscal	24/04/2014	ALVORADA	02.011.044/0001-42	8ª Medição	531	692.126,59	692.126,59	16/05/2014									692.126,59	Não	Sim	OK	0,00
2T14	MS-339: Miranda / Bodoquena			26.782.0022. 2381	3.4.49.51.04	113	Nota Fiscal	23/04/2014	NAUTILUS	00.652.193/0001-65	7ª Medição	350	1.316.163,11	1.316.163,11	05/05/2014									1.316.163,11	Não	Sim	OK	0,00
2T14	MS-339: Miranda / Bodoquena			26.782.0022. 2381	3.4.49.51.04	113	Nota Fiscal	23/04/2014	NAUTILUS	00.652.193/0001-65	7ª Medição	351	300.744,89	300.744,89	05/05/2014									300.744,89	Não	Sim	OK	0,00
2T14	MS-240: Paranaíba / Inocência			26.782.0022. 2381	3.4.49.51.04	113	Nota Fiscal	15/04/2014	TRANSENGE	36.798.718/0001-12	7ª Medição	870	1.238.229,27	1.238.229,27	07/05/2014									**1.238.229,27**	Sim	Sim	OK	0,00
2T14	MS-240: Paranaíba / Inocência			26.782.0022. 2381	3.4.49.51.04	113	Nota Fiscal	15/04/2014	TRANSENGE	36.798.718/0001-12	7ª Medição	871	1.896.528,37	1.896.528,37	07/05/2014									**1.896.528,37**	Sim	Sim	OK	0,00
2T14	MS-240: Paranaíba / Inocência			26.782.0022. 2381	3.4.49.51.04	113	Nota Fiscal	25/04/2014	TRANSENGE	36.798.718/0001-12	8ª Medição	874	842.431,86	842.431,86	07/05/2014									**842.431,86**	Sim	Sim	OK	0,00
2T14	MS-240: Paranaíba / Inocência			26.782.0022. 2381	3.4.49.51.04	113	Nota Fiscal	24/04/2014	TRANSENGE	36.798.718/0001-12	8ª Medição	875	550.017,50	550.017,50	07/05/2014									**550.017,50**	Sim	Sim	OK	0,00
2T14	MS-162/355: Quebra Coco / Dois Irmãos do Burtiti - Lote 02			26.782.0022. 2381

		EMPENHO					DOCUMENTO FISCAL				COMPROVANTE DE PAGAMENTO														Check BNDES		
Nº RED	Produto	Nº Nota Empenho	Data Empenho	Código Completo Ação Orçamentária	Classificação da Despesa	Fonte de Recursos	Tipo Documento	Data emissão	Fornecedor/Prestador de Serviço	CNPJ/CPF	Breve descrição do produto / serviço	Nº Documento	Valor Bruto Total (R$)	Valor Liq Fornecedor 1ª parcela (R$)	Data pagamento 1	Valor Liq Fornecedor 2ª parcela (R$)	Data pagamento 2	ISS (R$)	Data pagamento ISS	INSS (R$)	Data pagamento INSS	Retenções Federais e ajustes (R$)	Data pagamento RF	Total Pagamentos (R$)	Verificação Amostral BNDES	Aceite BNDES	Check Valor Total do Documento Fiscal x Comprovante de Pagamento	Diferença NF Comp Pgt
2T14	MS-162: Dourados / Placa do Abadio e MS-470: Douradina / Entr. BR-163			26.782.0022. 2381	3.4.49.51.04	113	Nota Fiscal	08/05/2014	MEEL ENGENHARIA	05.269.841/0001-12	8ª Medição	332	262.429,68	262.429,68	22/05/2014									262.429,68	Sim	Sim	OK	0,00
2T14	MS-162: Dourados / Placa do Abadio e MS-470: Douradina / Entr. BR-163			26.782.0022. 2381	3.4.49.51.04	113	Nota Fiscal	08/05/2014	MEEL ENGENHARIA	05.269.841/0001-12	8ª Medição	334	298.510,95	298.510,95	22/05/2014									298.510,95	Sim	Sim	OK	0,00
2T14	MS-180: Juti - Iguatemi - Lote 04			26.782.0022. 2381	3.4.49.51.04	113	Nota Fiscal	06/05/2014	CCB CONSTRUTORA	02.156.313/0001-69	7ª Medição	843	34.941,55	34.941,55	22/05/2014									34.941,55	Não	Sim	OK	0,00
2T14	MS-180: Juti - Iguatemi - Lote 04			26.782.0022. 2381	3.4.49.51.04	113	Nota Fiscal	06/05/2014	CCB CONSTRUTORA	02.156.313/0001-69	8ª Medição	844	1.516.023,45	1.516.023,45	22/05/2014									1.516.023,45	Não	Sim	OK	0,00
2T14	MS-320: Pouso Alto/ Entr. MS-377 - Lote 05			26.782.0022. 2381	3.4.49.51.04	113	Nota Fiscal	30/04/2014	CONSTRUTORA BRASILIA GUAIBA	33.192.873/0001-00	8ª Medição	3901	1.134.721,83	1.134.721,83	22/05/2014									1.134.721,83	Não	Sim	OK	0,00
2T14	MS-320: Pouso Alto/ Entr. MS-377 - Lote 05			26.782.0022. 2381	3.4.49.51.04	113	Nota Fiscal	30/04/2014	CONSTRUTORA BRASILIA GUAIBA	33.192.873/0001-00	8ª Medição	3902	154.734,80	154.734,80	22/05/2014									154.734,80	Não	Sim	OK	0,00
2T14	MS-320: Pouso Alto/ Entr. MS-377 - Lote 06			26.782.0022. 2381	3.4.49.51.04	113	Nota Fiscal	09/04/2014	CONSTRUTORA BRASILIA GUAIBA	33.192.873/0001-00	8ª Medição	3903	359.047,32	359.047,32	22/05/2014									359.047,32	Não	Sim	OK	0,00
2T14	MS-180: Juti - Iguatemi - Lote 03			26.782.0022. 2381	3.4.49.51.04	113	Nota Fiscal	06/05/2014	CCB CONSTRUTORA	02.156.313/0001-69	7ª Medição	841	42.171,47	42.171,47	26/05/2014									42.171,47	Não	Sim	OK	0,00
2T14	MS-180: Juti - Iguatemi - Lote 03			26.782.0022. 2381	3.4.49.51.04	113	Nota Fiscal	06/05/2014	CCB CONSTRUTORA	02.156.313/0001-69	8ª Medição	842	66.513,41	66.513,41	26/05/2014									66.513,41	Não	Sim	OK	0,00
2T14	MS-320: Pouso Alto/ Entr. MS-377 - Lote 07			26.782.0022. 2381	3.4.49.51.04	113	Nota Fiscal	09/05/2014	COPLAN CONSTRUTORA	49.681.778/0001-00	8ª Medição	208	566.387,24	566.387,24	26/05/2014									566.387,24	Não	Sim	OK	0,00
2T14	MS-339: Miranda / Bodoquena			26.782.0022. 2381	3.4.49.51.04	113	Nota Fiscal	21/05/2014	NAUTILUS	00.652.193/0001-65	8ª Medição	357	1.177.578,02	1.177.578,02	27/05/2014									1.177.578,02	Sim	Sim	OK	0,00
2T14	MS-339: Miranda / Bodoquena			26.782.0022. 2381	3.4.49.51.04	113	Nota Fiscal	21/05/2014	NAUTILUS	00.652.193/0001-65	8ª Medição	358	269.078,03	269.078,03	27/05/2014									269.078,03	Sim	Sim	OK	0,00
2T14	MS-320: Pouso Alto/ Entr. MS-377 - Lote 08			26.782.0022. 2381	3.4.49.51.04	113	Nota Fiscal	14/05/2014	ALVORADA	02.011.044/0001-42	9ª Medição	549	561.163,95	561.163,95	28/05/2014									561.163,95	Não	Sim	OK	0,00
2T14	Supervisão de obra da UEMS - Campo Grande			26.782.0022. 2381	3.4.49.51.04	113	Nota Fiscal	23/05/2014	NEO ENGENHARIA	07.478.468/0001-35	4ª Medição	95	58.804,70	58.804,70	28/05/2014									58.804,70	Sim	Sim	OK	0,00
2T14	MS-162/355: Quebra Coco / Dois Irmãos do Burtili - Lote 02			26.782.0022. 2381	3.4.49.51.04	113	Nota Fiscal	15/05/2014	INTERCOLA	16.044.786/0001-89	10ª Medição	186	738.057,29	738.057,29	29/05/2014									738.057,29	Sim	Sim	OK	0,00
2T14	MS-320: Pouso Alto/ Entr. MS-377 - Lote 04			26.782.0022. 2381	3.4.49.51.04	113	Nota Fiscal	15/05/2014	MAC ENGENHARIA	80.083.454/0001-02	10ª Medição	722	1.743.766,53	1.743.766,53	29/05/2014									1.743.766,53	Sim	Sim	OK	0,00
2T14	MS-320: Pouso Alto/ Entr. MS-377 - Lote 04			26.782.0022. 2381	3.4.49.51.04	113	Nota Fiscal	15/05/2014	MAC ENGENHARIA	80.083.454/0001-02	10ª Medição	724	691.661,58	691.661,58	29/05/2014									691.661,58	Sim	Sim	OK	0,00
2T14	MS-240: Paranaíba / Inocência			26.782.0022. 2381	3.4.49.51.04	113	Nota Fiscal	21/05/2014	TRANSENGE	36.798.718/0001-12	9ª Medição	884	1.260.429,94	1.260.429,94	02/06/2014									1.260.429,94	Sim	Sim	OK	0,00
2T14	MS-240: Paranaíba / Inocência			26.782.0022. 2381	3.4.49.51.04	113	Nota Fiscal	21/05/2014	TRANSENGE	36.798.718/0001-12	9ª Medição	885	822.925,33	822.925,33	02/06/2014									822.925,33	Sim	Sim	OK	0,00
2T14	MS-316: Entr. BR-060 (Paraíso das Águas) / Pouso Alto - Lote 01			26.782.0022. 2381	3.4.49.51.04	113	Nota Fiscal	26/05/2014	CMT CONSTRUTORA	17.194.077/0001-42	9ª Medição	32	1.853.296,36	1.853.296,36	02/06/2014									1.853.296,36	Não	Sim	OK	0,00
2T14	MS-316: Entr. BR-060 (Paraíso das Águas) / Pouso Alto - Lote 01			26.782.0022. 2381	3.4.49.51.04	113	Nota Fiscal	27/05/2014	CMT CONSTRUTORA	17.194.077/0001-42	9ª Medição	34	1.047.010,93	1.047.010,93	02/06/2014									1.047.010,93	Não	Sim	OK	0,00
2T14	MS-316: Entr. BR-060 (Paraíso das Águas) / Pouso Alto - Lote 02			26.782.0022. 2381	3.4.49.51.04	113	Nota Fiscal	08/05/2014	CMT CONSTRUTORA	17.194.077/0001-42	9ª Medição	28	496.110,68	496.110,68	02/06/2014									496.110,68	Não	Sim	OK	0,00
2T14	MS-320: Pouso Alto/ Entr. MS-377 - Lote 03			26.782.0022. 2381	3.4.49.51.04	113	Nota Fiscal	15/05/2014	MAC ENGENHARIA	80.083.454/0001-02	10ª Medição	720	638.197,05	638.197,05	02/06/2014									638.197,05	Sim	Sim	OK	0,00
2T14	MS-320: Pouso Alto/ Entr. MS-377 - Lote 03			26.782.0022. 2381	3.4.49.51.04	113	Nota Fiscal	15/05/2014	MAC ENGENHARIA	80.083.454/0001-02	10ª Medição	721	1.115.091,56	1.115.091,56	02/06/2014									1.115.091,56	Sim	Sim	OK	0,00
2T14	MS-324: Água Clara / Córrego Barra Mansa			26.782.0022. 2381	3.4.49.51.04	241	Nota Fiscal	16/05/2014	ENGEPAR	01.618.204/0001-53	10ª Medição	703	1.314.972,99	1.314.972,99	02/06/2014									1.314.972,99	Não	Sim	OK	0,00
2T14	MS-040: Campo Grande / Santa Rita do Pardo - Lote 09			26.782.0022. 2381	3.4.49.51.04	113	Nota Fiscal	16/05/2014	ENCALSO CONSTRUÇÕES	55.333.769/0001-13	9ª Medição	2327	811.132,59	811.132,59	03/06/2014									811.132,59	Sim	Sim	OK	0,00
2T14	MS-040: Campo Grande / Santa Rita do Pardo - Lote 09			26.782.0022. 2381	3.4.49.51.04	113	Nota Fiscal	16/05/2014	ENCALSO CONSTRUÇÕES	55.333.769/0001-13	9ª Medição	2328	6.496.368,21	6.496.368,21	03/06/2014									6.496.368,21	Sim	Sim	OK	0,00
2T14	UEMS Campo Grande - Bloco 5 ao 7			26.782.0022. 2381	3.4.49.51.04	113	Nota Fiscal	23/05/2014	Marco Arquitetura Engenharia Construções e	15.536.451/0001-15	2ª Medição	413	161.116,46	161.116,46	03/06/2014									161.116,46	Sim	Sim	OK	0,00
2T14	UEMS Campo Grande - Bloco 5 ao 7			26.782.0022. 2381	3.4.49.51.04	113	Nota Fiscal	23/05/2014	Sotef - Sociedade Técnica de Engenharia e F	03.027.919/0001-67	2ª Medição	938	131.391,67	131.391,67	03/06/2014									131.391,67	Sim	Sim	OK	0,00
2T14	UEMS Campo Grande - Bloco 5 ao 7			26.782.0022. 2381	3.4.49.51.04	113	Nota Fiscal	23/05/2014	Sotef - Sociedade Técnica de Engenharia e F	03.027.919/0001-67	2ª Medição	8542	80.379,98	80.379,98	03/06/2014									80.379,98	Sim	Sim	OK	0,00
2T14	MS-040: Campo Grande / Santa Rita do Pardo - Lote 07			26.782.0022. 2381	3.4.49.51.04	113	Nota Fiscal	16/05/2014	ENCALSO CONSTRUÇÕES	55.333.769/0001-13	9ª Medição	2325	352.252,00	352.252,00	04/06/2014									352.252,00	Sim	Sim	OK	0,00
2T14	MS-040: Campo Grande / Santa Rita do Pardo - Lote 08			26.782.0022. 2381	3.4.49.51.04	113	Nota Fiscal	16/05/2014	ENCALSO CONSTRUÇÕES	55.333.769/0001-13	9ª Medição	2326	1.403.262,88	1.403.262,88	04/06/2014									1.403.262,88	Sim	Sim	OK	0,00
2T14	UEMS Dourados - Bloco G			26.782.0022. 2381	3.4.49.51.04	113	Nota Fiscal	16/05/2014	AJOTA	00.764.466/0001-63	2ª Medição	221	149.493,57	149.493,57	04/06/2014									149.493,57	Sim	Sim	OK	0,00
3T14	MS-276/MS-480: Batayporã / Anaurilândia - Entr. MS-276 / Porto Primavera			26.782.0022. 2381	3.4.49.51.04	241	Nota Fiscal	23/05/2014	EQUIPE ENGENHARIA LTDA	82.595.174/0001-09	20ª Medição	1236	72.983,57	72.983,57	05/06/2014									72.983,57	Não	Sim	OK	0,00
3T14	MS-276/MS-480: Batayporã / Anaurilândia - Entr. MS-276 / Porto Primavera			26.782.0022. 2381	3.4.49.51.04	241	Nota Fiscal	23/05/2014	EQUIPE ENGENHARIA LTDA	82.595.174/0001-09	20ª Medição	1237	29.665,61	29.665,61	05/06/2014									29.665,61	Não	Sim	OK	0,00
2T14	MS-320: Pouso Alto/ Entr. MS-377 - Lote 07			26.782.0022. 2381	3.4.49.51.04	113	Nota Fiscal	23/05/2014	COPLAN CONSTRUTORA	49.681.778/0001-00	9ª Medição	219	1.221.139,38	1.221.139,38	06/06/2014									1.221.139,38	Sim	Sim	OK	0,00
2T14	MS-320: Pouso Alto/ Entr. MS-377 - Lote 05			26.782.0022. 2381	3.4.49.51.04	113	Nota Fiscal	29/05/2014	CONSTRUTORA BRASILIA GUAIBA	33.192.873/0001-00	9ª Medição	3927	1.573.213,98	1.573.213,98	09/06/2014									1.573.213,98	Não	Sim	OK	0,00
2T14	MS-320: Pouso Alto/ Entr. MS-377 - Lote 05			26.782.0022. 2381	3.4.49.51.04	113	Nota Fiscal	29/05/2014	CONSTRUTORA BRASILIA GUAIBA	33.192.873/0001-00	9ª Medição	3928	214.529,18	214.529,18	09/06/2014									214.529,18	Não	Sim	OK	0,00
2T14	MS-320: Pouso Alto/ Entr. MS-377 - Lote 06			26.782.0022. 2381	3.4.49.51.04	113	Nota Fiscal	20/05/2014	CONSTRUTORA BRASILIA GUAIBA	33.192.873/0001-00	9ª Medição	3929	1.318.256,69	1.318.256,69	09/06/2014									1.318.256,69	Sim	Sim	OK	0,00
2T14	UEMS Campo Grande - Bloco 1 ao 4			26.782.0022. 2381	3.4.49.51.04	113	Nota Fiscal	02/06/2014	Construtora Maksoud Rahe Ltda	74.019.472/0001-22	2ª Medição	269	261.560,74	261.560,74	09/06/2014									261.560,74	Sim	Sim	OK	0,00
2T14	UEMS Campo Grande - Bloco 1 ao 4			26.782.0022. 2381	3.4.49.51.04	113	Nota Fiscal	03/06/2014	Concrelaje Indústria de Pré Moldados de Con	01.557.107/0001-06	2ª Medição	297	214.456,59	214.456,59	09/06/2014									214.456,59	Sim	Sim	OK	0,00
2T14	UEMS Campo Grande - Bloco 1 ao 4			26.782.0022. 2381	3.4.49.51.04	113	Nota Fiscal	03/06/2014	Concrelaje Indústria de Pré Moldados de Con	01.557.107/0001-06	2ª Medição	5614	136.107,26	136.107,26	09/06/2014									136.107,26	Sim	Sim	OK	0,00
3T14	MS-147: Entr. Vila Rica / Culturama			26.782.0022. 2381	3.4.49.51.04	113	Nota Fiscal	02/06/2014	TRANSENGE	36.798.718/0001-12	8ª Medição	886	833.110,39	833.110,39	24/10/2014									833.110,39	Não	Sim	OK	0,00
3T14	MS-147: Entr. Vila Rica / Culturama			26.782.0022. 2381	3.4.49.51.04	240	Nota Fiscal	02/06/2014	TRANSENGE	36.798.718/0001-12	8ª Medição	886	144.438,00	144.438,00	12/06/2014									144.438,00	Não	Sim	OK	0,00
3T14	MS-147: Entr. Vila Rica / Culturama			26.782.0022. 2381	3.4.49.51.04	113	Nota Fiscal	02/06/2014	TRANSENGE	36.798.718/0001-12	8ª Medição	887	812.833,28	202.167,42	24/10/2014	502.584,10	01/12/2014	29.304,97	24/10/2014	78.776,79	24/10/2014		812.833,28	Não	Sim	OK	0,00
2T14	Supervisão Ambiental (Pavimentação)			26.782.0022. 2381	3.4.49.51.04	113	Nota Fiscal	02/06/2014	CITTA	07.477.494/0001-49	8ª 9ª e 10ª Medição	937	68.111,70	68.111,70	12/06/2014									68.111,70	Não	Sim	OK	0,00
2T14	Supervisão Ambiental (Pavimentação)			26.782.0022. 2381	3.4.49.51.04	113	Nota Fiscal	02/06/2014	CITTA	07.477.494/0001-49	8ª 9ª e 10ª Medição	938	24.857,64	24.857,64	12/06/2014									24.857,64	Não	Sim	OK	0,00
2T14	Supervisão Ambiental (Pavimentação)			26.782.0022. 2381	3.4.49.51.04	113	Nota Fiscal	02/06/2014	CITTA	07.477.494/0001-49	8ª 9ª e 10ª Medição	939	19.832,25	19.832,25	12/06/2014									19.832,25	Não	Sim	OK	0,00
2T14	Supervisão Ambiental (Pavimentação)			26.782.0022. 2381	3.4.49.51.04	113	Nota Fiscal	02/06/2014	CITTA	07.477.494/0001-49	8ª 9ª e 10ª Medição	940	44.779,65	44.779,65	12/06/2014									44.779,65	Não	Sim	OK	0,00
2T14	Supervisão Ambiental (Pavimentação)			26.782.0022. 2381	3.4.49.51.04	113	Nota Fiscal	02/06/2014	CITTA	07.477.494/0001-49	8ª 9ª e 10ª Medição	941	53.484,30	53.484,30	12/06/2014									53.484,30	Não	Sim	OK	0,00
2T14	Supervisão Ambiental (Pavimentação)			26.782.0022. 2381	3.4.49.51.04	113	Nota Fiscal	02/06/2014	CITTA	07.477.494/0001-49	8ª 9ª e 10ª Medição	942	52.138,23	52.138,23	12/06/2014									52.138,23	Não	Sim	OK	0,00
2T14	Supervisão Ambiental (Pavimentação)			26.782.0022. 2381	3.4.49.51.04	113	Nota Fiscal	02/06/2014	CITTA	07.477.494/0001-49	8ª 9ª e 10ª Medição	943	64.881,12	64.881,12	12/06/2014									64.881,12	Não	Sim	OK	0,00
2T14	Supervisão Ambiental (Pavimentação)			26.782.0022. 2381	3.4.49.51.04	113	Nota Fiscal	02/06/2014	CITTA	07.477.494/0001-49	8ª 9ª e 10ª Medição	944	35.805,75	35.805,75	12/06/2014									35.805,75	Não	Sim	OK	0,00
2T14	Supervisão Ambiental (Pavimentação)			26.782.0022. 2381	3.4.49.51.04	113	Nota Fiscal	02/06/2014	CITTA	07.477.494/0001-49	8ª 9ª e 10ª Medição	945	34.459,68	34.459,68	12/06/2014									34.459,68	Não	Sim	OK	0,00
2T14	Supervisão Ambiental (Pavimentação)			26.782.0022. 2381	3.4.49.51.04	113	Nota Fiscal	02/06/2014	CITTA	07.477.494/0001-49	8ª 9ª e 10ª Medição	946	15.345,33	15.345,33	12/06/2014									15.345,33	Não	Sim	OK	0,00
2T14	Supervisão Ambiental (Pavimentação)			26.782.0022. 2381	3.4.49.51.04	113	Nota Fiscal	02/06/2014	CITTA	07.477.494/0001-49	8ª 9ª e 10ª Medição	947	18.575,91	18.575,91	12/06/2014									18.575,91	Não	Sim	OK	0,00
2T14	Supervisão Ambiental (Pavimentação)			26.782.0022. 2381	3.4.49.51.04	113	Nota Fiscal	02/06/2014	CITTA	07.477.494/0001-49	8ª 9ª e 10ª Medição	948	94.225,68	94.225,68	12/06/2014									94.225,68	Não	Sim	OK	0,00
2T14	Supervisão Ambiental (Pavimentação)			26.782.0022. 2381	3.4.49.51.04	113	Nota Fiscal	02/06/2014	CITTA	07.477.494/0001-49	8ª 9ª e 10ª Medição	949	139.723,23	139.723,23	12/06/2014									139.723,23	Não	Sim	OK	0,00
2T14	Supervisão Ambiental (Pavimentação)			26.782.0022. 2381	3.4.49.51.04	113	Nota Fiscal	02/06/2014	CITTA	07.477.494/0001-49	8ª 9ª e 10ª Medição	950	102.661,14	102.661,14	12/06/2014									102.661,14	Não	Sim	OK	0,00
2T14	Supervisão Ambiental (Pavimentação)			26.782.0022. 2381	3.4.49.51.04	113	Nota Fiscal	02/06/2014	CITTA	07.477.494/0001-49	8ª 9ª e 10ª Medição	951	52.317,69	52.317,69	12/06/2014									52.317,69	Não	Sim	OK	0,00
2T14	Supervisão Ambiental (Pavimentação)			26.782.0022. 2381	3.4.49.51.04	113	Nota Fiscal	02/06/2014	CITTA	07.477.494/0001-49	8ª 9ª e 10ª Medição	952	8.076,48	8.076,48	12/06/2014									8.076,48	Não	Sim	OK	0,00
2T14	Supervisão Ambiental (Pavimentação)			26.782.0022. 2381	3.4.49.51.04	113	Nota Fiscal	02/06/2014	CITTA	07.477.494/0001-49	8ª 9ª e 10ª Medição	953	34.728,90	34.728,90	12/06/2014									34.728,90	Não	Sim	OK	0,00
2T14	Supervisão Ambiental (Pavimentação)			26.782.0022. 2381	3.4.49.51.04	113	Nota Fiscal	02/06/2014	CITTA	07.477.494/0001-49	8ª 9ª e 10ª Medição	954	15.435,06	15.435,06	12/06/2014									15.435,06	Não	Sim	OK	0,00
2T14	Supervisão Ambiental (Pavimentação)			26.782.0022. 2381	3.4.49.51.04	113	Nota Fiscal	02/06/2014	CITTA	07.477.494/0001-49	8ª 9ª e 10ª Medição	955	17.947,80	17.947,80	12/06/2014									17.947,80	Não	Sim	OK	0,00
2T14	MS-180: Juti - Iguatemi - Lote 03			26.782.0022. 2381	3.4.49.51.04	113	Nota Fiscal	02/06/2014	CCB CONSTRUTORA	02.156.313/0001-69	9ª Medição	887	342.771,12	342.771,12	17/06/2014									342.771,12	Não	Sim	OK	0,00
2T14	MS-162/355: Quebra Coco / Dois Irmãos do Burtili - Lote 01			26.782.0022. 2381	3.4.49.51.04	113	Nota Fiscal	11/06/2014	DMP	07.127.846/0001-36	11ª Medição	269	1.027.446,99	1.027.446,99	18/06/2014									1.027.446,99	Não	Sim	OK	0,00
2T14	MS-162/355: Quebra Coco / Dois Irmãos do Burtili - Lote 01			26.782.0022. 2381	3.4.49.51.04	113	Nota Fiscal	11/06/2014	DMP	07.127.846/0001-36	11ª Medição	270	651.387,96	651.387,96	18/06/2014									651.387,96	Não	Sim	OK	0,00
2T14	MS-180: Juti - Iguatemi - Lote 04			26.782.0022. 2381	3.4.49.51.04	113	Nota Fiscal	02/06/2014	CCB CONSTRUTORA	02.156.313/0001-69	9ª Medição	888	3.097.695,14	3.097.695,14	18/06/2014									3.097.695,14	Sim	Sim	OK	0,00
2T14	MS-339: Miranda / Bodoquena			26.782.0022. 2381	3.4.49.51.04	113	Nota Fiscal	11/06/2014	NAUTILUS	00.652.193/0001-65	9ª Medição	362	2.437.089,41	2.437.089,41	18/06/2014									2.437.089,41	Não	Sim	OK	0,00
2T14	MS-339: Miranda / Bodoquena			26.782.0022. 2381	3.4.49.51.04	113	Nota Fiscal	11/06/2014	NAUTILUS	00.652.193/0001-65	9ª Medição	363	556.877,93	556.877,93	18/06/2014									556.877,93	Não	Sim	OK	0,00
2T14	Supervisão Ambiental (Restauração)			26.782.0022. 2381	3.4.49.51.04	113	Nota Fiscal	02/06/2014	GROEN	17.444.459/0001-87	8ª 9ª e 10ª Medição	199	23.808,58	23.808,58	18/06/2014									23.808,58	Não	Sim	OK	0,00
2T14	Supervisão Ambiental (Restauração)			26.782.0022. 2381	3.4.49.51.04	113	Nota Fiscal	02/06/2014	GROEN	17.444.459/0001-87	8ª 9ª e 10ª Medição	200	3.979,34	3.979,34	18/06/2014									3.979,34	Sim	Sim	OK	0,00
2T14	Supervisão Ambiental (Restauração)			26.782.0022. 2381	3.4.49.51.04	113	Nota Fiscal	02/06/2014	GROEN	17.444.459/0001-87	8ª 9ª e 10ª Medição	201	53.248,92	53.248,92	18/06/2014									53.248,92	Sim	Sim	OK	0,00
2T14	Supervisão Ambiental (Restauração)			26.782.0022. 2381	3.4.49.51.04	113	Nota Fiscal	02/06/2014	GROEN	17.444.459/0001-87	8ª 9ª e 10ª Medição	202	5.463,16	5.463,16	18/06/2014									5.463,16	Sim	Sim	OK	0,00
2T14	Supervisão Ambiental (Restauração)			26.782.0022. 2381	3.4.49.51.04	113	Nota Fiscal	02/06/2014	GROEN	17.444.459/0001-87	8ª 9ª e 10ª Medição	203	26.236,65	26.236,65	18/06/2014									26.236,65	Sim	Sim	OK	0,00
2T14	Supervisão Ambiental (Restauração)			26.782.0022. 2381	3.4.49.51.04	113	Nota Fiscal	02/06/2014	GROEN	17.444.459/0001-87	8ª 9ª e 10ª Medição	204	17.131,38	17.131,38	18/06/2014									17.131,38	Sim	Sim	OK	0,00
2T14	Supervisão Ambiental (Restauração)			26.782.0022. 2381	3.4.49.51.04	113	Nota Fiscal	02/06/2014	GROEN	17.444.459/0001-87	8ª 9ª e 10ª Medição	205	6.036,45	6.036,45	18/06/2014									6.036,45	Sim	Sim	OK	0,00
2T14	Supervisão Ambiental (Restauração)			26.782.0022. 2381	3.4.49.51.04	113	Nota Fiscal	02/06/2014	GROEN	17.444.459/0001-87	8ª 9ª e 10ª Medição	206	2.832,75	2.832,75	18/06/2014									2.832,75	Sim	Sim	OK	0,00
2T14	Supervisão Ambiental (Restauração)			26.782.0022. 2381	3.4.49.51.04	113	Nota Fiscal	02/06/2014	GROEN	17.444.459/0001-87	8ª 9ª e 10ª Medição	207	3.203,70	3.203,70	18/06/2014									3.203,70	Sim	Sim	OK	0,00
2T14	Supervisão Ambiental (Restauração)			26.782.0022. 2381	3.4.49.51.04	113	Nota Fiscal	02/06/2014	GROEN	17.444.459/0001-87	8ª 9ª e 10ª Medição	208	6.205,07	6.205,07	18/06/2014									6.205,07	Sim	Sim	OK	0,00
2T14	Supervisão Ambiental (Restauração)			26.782.0022. 2381	3.4.49.51.04	113	Nota Fiscal	02/06/2014	GROEN	17.444.459/0001-87	8ª 9ª e 10ª Medição	209	16.659,26	16.659,26	18/06/2014									16.659,26	Sim	Sim	OK	0,00
2T14	Supervisão Ambiental (Restauração)			26.782.0022. 2381	3.4.49.51.04	113	Nota Fiscal	02/06/2014	GROEN	17.444.459/0001-87	8ª 9ª e 10ª Medição	210	5.631,77	5.631,77	18/06/2014									5.631,77	Sim	Sim	OK	0,00
2T14	Supervisão Ambiental (Restauração)			26.782.0022. 2381	3.4.49.51.04	113	Nota Fiscal	02/06/2014	GROEN	17.444.459/0001-87	8ª 9ª e 10ª Medição	211	24.617,93	24.617,93	18/06/2014									24.617,93	Sim	Sim	OK	0,00
2T14	Supervisão Ambiental (Restauração)			26.782.0022. 2381	3.4.49.51.04	113	Nota Fiscal	02/06/2014	GROEN	17.444.459/0001-87	8ª 9ª e 10ª Medição	212	12.882,26	12.882,26	18/06/2014									12.882,26	Sim	Sim	OK	0,00
2T14	Supervisão Ambiental (Restauração)			26.782.0022. 2381	3.4.49.51.04	113	Nota Fiscal	02/06/2014	GROEN	17.444.459/0001-87	8ª 9ª e 10ª Medição	213	12.443,86	12.443,86	18/06/2014									12.443,86	Sim	Sim	OK	0,00
2T14	Supervisão Ambiental (Restauração)			26.782.0022. 2381	3.4.49.51.04	113	Nota Fiscal	02/06/2014	GROEN	17.444.459/0001-87	8ª 9ª e 10ª Medição	214	20.065,30	20.065,30	18/06/2014									20.065,30	Sim	Sim	OK	0,00
2T14	Supervisão Ambiental (Restauração)			26.782.0022. 2381	3.4.49.51.04	113	Nota Fiscal	02/06/2014	GROEN	17.444.459/0001-87	8ª 9ª e 10ª

		EMPENHO					DOCUMENTO FISCAL					COMPROVANTE DE PAGAMENTO												Check BNDES			
Nº RED	Produto	Nº Nota Empenho	Data Empenho	Código Completo Ação Orçamentária	Classificação da Despesa	Fonte de Recursos	Tipo Documento	Data emissão	Fornecedor/Prestador de Serviço	CNPJ/CPF	Breve descrição do produto / serviço	Nº Documento	Valor Bruto Total (R$)	Valor Líq Fornecedor 1ª parcela (R$)	Data pagamento 1	Valor Líq Fornecedor 2ª parcela (R$)	Data pagamento 2	ISS (R$)	Data pagamento ISS	INSS (R$)	Data pagamento INSS	Retenções Federais e ajustes (R$)	Data pagamento RF	Total Pagamentos (R$)	Verificação Amostral BNDES	Aceite BNDES	Check Valor Total do Documento Fiscal x Comprovante de Pagamento	Diferença NF Comp Pgt
3T14	Apoio a Arranjos Produtivos Locais (APLs)					113	Nota Fiscal	07/02/2014	FIAT	16.701716/0001-56	VEICULO	2060699	25.752,03	25.752,03	09/07/2014									25.752,03	Não	Sim	OK	0,00
3T14	Apoio a Arranjos Produtivos Locais (APLs)					113	Nota Fiscal	07/02/2014	FIAT	16.701716/0001-56	VEICULO	2060700	25.752,03	25.752,03	09/07/2014									25.752,03	Não	Sim	OK	0,00
3T14	Apoio a Arranjos Produtivos Locais (APLs)					113	Nota Fiscal	07/02/2014	FIAT	16.701716/0001-56	VEICULO	2060701	25.752,03	25.752,03	09/07/2014									25.752,03	Não	Sim	OK	0,00
3T14	Apoio a Arranjos Produtivos Locais (APLs)					113	Nota Fiscal	07/02/2014	FIAT	16.701716/0001-56	VEICULO	2060702	25.752,03	25.752,03	09/07/2014									25.752,03	Não	Sim	OK	0,00
3T14	Apoio a Arranjos Produtivos Locais (APLs)					113	Nota Fiscal	07/02/2014	FIAT	16.701716/0001-56	VEICULO	2060703	25.752,03	25.752,03	09/07/2014									25.752,03	Não	Sim	OK	0,00
3T14	Apoio a Arranjos Produtivos Locais (APLs)					113	Nota Fiscal	07/02/2014	FIAT	16.701716/0001-56	VEICULO	2060704	25.752,03	25.752,03	09/07/2014									25.752,03	Não	Sim	OK	0,00
3T14	Apoio a Arranjos Produtivos Locais (APLs)					113	Nota Fiscal	07/02/2014	FIAT	16.701716/0001-56	VEICULO	2060705	25.752,03	25.752,03	09/07/2014									25.752,03	Não	Sim	OK	0,00
3T14	Apoio a Arranjos Produtivos Locais (APLs)					113	Nota Fiscal	07/02/2014	FIAT	16.701716/0001-56	VEICULO	2060706	25.752,03	25.752,03	09/07/2014									25.752,03	Não	Sim	OK	0,00
3T14	Apoio a Arranjos Produtivos Locais (APLs)					113	Nota Fiscal	07/02/2014	FIAT	16.701716/0001-56	VEICULO	2060707	25.752,03	25.752,03	09/07/2014									25.752,03	Não	Sim	OK	0,00
3T14	Apoio a Arranjos Produtivos Locais (APLs)					113	Nota Fiscal	07/02/2014	FIAT	16.701716/0001-56	VEICULO	2060708	25.752,03	25.752,03	09/07/2014									25.752,03	Não	Sim	OK	0,00
3T14	Apoio a Arranjos Produtivos Locais (APLs)					113	Nota Fiscal	07/02/2014	FIAT	16.701716/0001-56	VEICULO	2060709	25.752,03	25.752,03	09/07/2014									25.752,03	Não	Sim	OK	0,00
3T14	Apoio a Arranjos Produtivos Locais (APLs)					113	Nota Fiscal	07/02/2014	FIAT	16.701716/0001-56	VEICULO	2060710	25.752,03	25.752,03	09/07/2014									25.752,03	Não	Sim	OK	0,00
3T14	Apoio a Arranjos Produtivos Locais (APLs)					113	Nota Fiscal	07/02/2014	FIAT	16.701716/0001-56	VEICULO	2060711	25.752,03	25.752,03	09/07/2014									25.752,03	Não	Sim	OK	0,00
3T14	Apoio a Arranjos Produtivos Locais (APLs)					113	Nota Fiscal	07/02/2014	FIAT	16.701716/0001-56	VEICULO	2060712	25.752,03	25.752,03	09/07/2014									25.752,03	Não	Sim	OK	0,00
3T14	Apoio a Arranjos Produtivos Locais (APLs)					113	Nota Fiscal	07/02/2014	FIAT	16.701716/0001-56	VEICULO	2060713	25.752,03	25.752,03	09/07/2014									25.752,03	Não	Sim	OK	0,00
3T14	Apoio a Arranjos Produtivos Locais (APLs)					113	Nota Fiscal	07/02/2014	FIAT	16.701716/0001-56	VEICULO	2060714	25.752,03	25.752,03	09/07/2014									25.752,03	Não	Sim	OK	0,00
3T14	Apoio a Arranjos Produtivos Locais (APLs)					113	Nota Fiscal	07/02/2014	FIAT	16.701716/0001-56	VEICULO	2060715	25.752,03	25.752,03	09/07/2014									25.752,03	Não	Sim	OK	0,00
3T14	Apoio a Arranjos Produtivos Locais (APLs)					113	Nota Fiscal	07/02/2014	FIAT	16.701716/0001-56	VEICULO	2060716	25.752,03	25.752,03	09/07/2014									25.752,03	Não	Sim	OK	0,00
3T14	Apoio a Arranjos Produtivos Locais (APLs)					113	Nota Fiscal	07/02/2014	FIAT	16.701716/0001-56	VEICULO	2060717	25.752,03	25.752,03	09/07/2014									25.752,03	Não	Sim	OK	0,00
3T14	Apoio a Arranjos Produtivos Locais (APLs)					113	Nota Fiscal	07/02/2014	FIAT	16.701716/0001-56	VEICULO	2060718	25.752,03	25.752,03	09/07/2014									25.752,03	Não	Sim	OK	0,00
3T14	Apoio a Arranjos Produtivos Locais (APLs)					113	Nota Fiscal	07/02/2014	FIAT	16.701716/0001-56	VEICULO	2060719	25.752,03	25.752,03	09/07/2014									25.752,03	Não	Sim	OK	0,00
3T14	Apoio a Arranjos Produtivos Locais (APLs)					113	Nota Fiscal	07/02/2014	FIAT	16.701716/0001-56	VEICULO	2060720	25.752,03	25.752,03	09/07/2014									25.752,03	Não	Sim	OK	0,00
3T14	Apoio a Arranjos Produtivos Locais (APLs)					113	Nota Fiscal	07/02/2014	FIAT	16.701716/0001-56	VEICULO	2060721	25.752,03	25.752,03	09/07/2014									25.752,03	Não	Sim	OK	0,00
3T14	Apoio a Arranjos Produtivos Locais (APLs)					113	Nota Fiscal	07/02/2014	FIAT	16.701716/0001-56	VEICULO	2060722	25.752,03	25.752,03	09/07/2014									25.752,03	Não	Sim	OK	0,00
3T14	Apoio a Arranjos Produtivos Locais (APLs)					113	Nota Fiscal	07/02/2014	FIAT	16.701716/0001-56	VEICULO	2060723	25.752,03	25.752,03	09/07/2014									25.752,03	Não	Sim	OK	0,00
3T14	Apoio a Arranjos Produtivos Locais (APLs)					113	Nota Fiscal	07/02/2014	FIAT	16.701716/0001-56	VEICULO	2060724	25.752,03	25.752,03	09/07/2014									25.752,03	Não	Sim	OK	0,00
3T14	Apoio a Arranjos Produtivos Locais (APLs)					113	Nota Fiscal	10/02/2014	FIAT	16.701716/0001-56	VEICULO	2065021	25.752,03	25.752,03	09/07/2014									25.752,03	Não	Sim	OK	0,00
3T14	Apoio a Arranjos Produtivos Locais (APLs)					113	Nota Fiscal	10/02/2014	FIAT	16.701716/0001-56	VEICULO	2065022	25.752,03	25.752,03	09/07/2014									25.752,03	Não	Sim	OK	0,00
3T14	Apoio a Arranjos Produtivos Locais (APLs)					113	Nota Fiscal	10/02/2014	FIAT	16.701716/0001-56	VEICULO	2065023	25.752,03	25.752,03	09/07/2014									25.752,03	Não	Sim	OK	0,00
3T14	Apoio a Arranjos Produtivos Locais (APLs)					113	Nota Fiscal	10/02/2014	FIAT	16.701716/0001-56	VEICULO	2065024	25.752,03	25.752,03	09/07/2014									25.752,03	Não	Sim	OK	0,00
3T14	Apoio a Arranjos Produtivos Locais (APLs)					113	Nota Fiscal	10/02/2014	FIAT	16.701716/0001-56	VEICULO	2065025	25.752,03	25.752,03	09/07/2014									25.752,03	Não	Sim	OK	0,00
3T14	Apoio a Arranjos Produtivos Locais (APLs)					113	Nota Fiscal	10/02/2014	FIAT	16.701716/0001-56	VEICULO	2065026	25.752,03	25.752,03	09/07/2014									25.752,03	Não	Sim	OK	0,00
3T14	Apoio a Arranjos Produtivos Locais (APLs)					113	Nota Fiscal	10/02/2014	FIAT	16.701716/0001-56	VEICULO	2065027	25.752,03	25.752,03	09/07/2014									25.752,03	Não	Sim	OK	0,00
3T14	Apoio a Arranjos Produtivos Locais (APLs)					113	Nota Fiscal	10/02/2014	FIAT	16.701716/0001-56	VEICULO	2065028	25.752,03	25.752,03	09/07/2014									25.752,03	Não	Sim	OK	0,00
3T14	Apoio a Arranjos Produtivos Locais (APLs)					113	Nota Fiscal	10/02/2014	FIAT	16.701716/0001-56	VEICULO	2065029	25.752,03	25.752,03	09/07/2014									25.752,03	Não	Sim	OK	0,00
3T14	Apoio a Arranjos Produtivos Locais (APLs)					113	Nota Fiscal	10/02/2014	FIAT	16.701716/0001-56	VEICULO	2065030	25.752,03	25.752,03	09/07/2014									25.752,03	Não	Sim	OK	0,00
3T14	Apoio a Arranjos Produtivos Locais (APLs)					113	Nota Fiscal	10/02/2014	FIAT	16.701716/0001-56	VEICULO	2065031	25.752,03	25.752,03	09/07/2014									25.752,03	Não	Sim	OK	0,00
3T14	Apoio a Arranjos Produtivos Locais (APLs)					113	Nota Fiscal	10/02/2014	FIAT	16.701716/0001-56	VEICULO	2065032	25.752,03	25.752,03	09/07/2014									25.752,03	Não	Sim	OK	0,00
3T14	Apoio a Arranjos Produtivos Locais (APLs)					113	Nota Fiscal	10/02/2014	FIAT	16.701716/0001-56	VEICULO	2065033	25.752,03	25.752,03	09/07/2014									25.752,03	Não	Sim	OK	0,00
3T14	Apoio a Arranjos Produtivos Locais (APLs)					113	Nota Fiscal	11/02/2014	FIAT	16.701716/0001-56	VEICULO	2068591	25.752,03	25.752,03	09/07/2014									25.752,03	Não	Sim	OK	0,00
3T14	Apoio a Arranjos Produtivos Locais (APLs)					113	Nota Fiscal	24/02/2014	FIAT	16.701716/0001-56	VEICULO	2098211	25.752,03	25.752,03	09/07/2014									25.752,03	Não	Sim	OK	0,00
3T14	Apoio a Arranjos Produtivos Locais (APLs)					113	Nota Fiscal	25/02/2014	FIAT	16.701716/0001-56	VEICULO	2102992	25.752,03	25.752,03	09/07/2014									25.752,03	Não	Sim	OK	0,00
3T14	Apoio a Arranjos Produtivos Locais (APLs)					113	Nota Fiscal	25/02/2014	FIAT	16.701716/0001-56	VEICULO	2103027	25.752,03	25.752,03	09/07/2014									25.752,03	Não	Sim	OK	0,00
3T14	Apoio a Arranjos Produtivos Locais (APLs)					113	Nota Fiscal	24/02/2014	FIAT	16.701716/0001-56	VEICULO	2098243	44.000,00	44.000,00	09/07/2014									44.000,00	Não	Sim	OK	0,00
3T14	Apoio a Arranjos Produtivos Locais (APLs)					113	Nota Fiscal	24/02/2014	FIAT	16.701716/0001-56	VEICULO	2098244	44.000,00	44.000,00	09/07/2014									44.000,00	Não	Sim	OK	0,00
3T14	Apoio a Arranjos Produtivos Locais (APLs)					113	Nota Fiscal	24/02/2014	FIAT	16.701716/0001-56	VEICULO	2098245	44.000,00	44.000,00	09/07/2014									44.000,00	Não	Sim	OK	0,00
3T14	Apoio a Arranjos Produtivos Locais (APLs)					113	Nota Fiscal	24/02/2014	FIAT	16.701716/0001-56	VEICULO	2098246	44.000,00	44.000,00	09/07/2014									44.000,00	Não	Sim	OK	0,00
3T14	Apoio a Arranjos Produtivos Locais (APLs)					113	Nota Fiscal	24/02/2014	FIAT	16.701716/0001-56	VEICULO	2098247	44.000,00	44.000,00	09/07/2014									44.000,00	Não	Sim	OK	0,00
3T14	Apoio a Arranjos Produtivos Locais (APLs)					113	Nota Fiscal	26/02/2014	DISMOTO		MOTO	71649	7.635,00	7.635,00	09/07/2014									7.635,00	Não	Sim	OK	0,00
3T14	Apoio a Arranjos Produtivos Locais (APLs)					113	Nota Fiscal	26/02/2014	DISMOTO		MOTO	71651	7.635,00	7.635,00	09/07/2014									7.635,00	Não	Sim	OK	0,00
3T14	Apoio a Arranjos Produtivos Locais (APLs)					113	Nota Fiscal	26/02/2014	DISMOTO		MOTO	71652	7.635,00	7.635,00	09/07/2014									7.635,00	Não	Sim	OK	0,00
3T14	Apoio a Arranjos Produtivos Locais (APLs)					113	Nota Fiscal	26/02/2014	DISMOTO		MOTO	71654	7.635,00	7.635,00	09/07/2014									7.635,00	Não	Sim	OK	0,00
3T14	Apoio a Arranjos Produtivos Locais (APLs)					113	Nota Fiscal	26/02/2014	DISMOTO		MOTO	71655	7.635,00	7.635,00	09/07/2014									7.635,00	Não	Sim	OK	0,00
3T14	Apoio a Arranjos Produtivos Locais (APLs)					113	Nota Fiscal	26/02/2014	DISMOTO		MOTO	71658	7.635,00	7.635,00	09/07/2014									7.635,00	Não	Sim	OK	0,00
3T14	Apoio a Arranjos Produtivos Locais (APLs)					113	Nota Fiscal	26/02/2014	DISMOTO		MOTO	71660	7.635,00	7.635,00	09/07/2014									7.635,00	Não	Sim	OK	0,00
3T14	Apoio a Arranjos Produtivos Locais (APLs)					113	Nota Fiscal	26/02/2014	DISMOTO		MOTO	71661	7.635,00	7.635,00	09/07/2014									7.635,00	Não	Sim	OK	0,00
3T14	Apoio a Arranjos Produtivos Locais (APLs)					113	Nota Fiscal	26/02/2014	DISMOTO		MOTO	71662	7.635,00	7.635,00	09/07/2014									7.635,00	Não	Sim	OK	0,00
3T14	Apoio a Arranjos Produtivos Locais (APLs)					113	Nota Fiscal	26/02/2014	DISMOTO		MOTO	71663	7.635,00	7.635,00	09/07/2014									7.635,00	Não	Sim	OK	0,00
3T14	Apoio a Arranjos Produtivos Locais (APLs)					113	Nota Fiscal	26/02/2014	DISMOTO		MOTO	71664	7.635,00	7.635,00	09/07/2014									7.635,00	Não	Sim	OK	0,00
3T14	Apoio a Arranjos Produtivos Locais (APLs)					113	Nota Fiscal	26/02/2014	DISMOTO		MOTO	71665	7.635,00	7.635,00	09/07/2014									7.635,00	Não	Sim	OK	0,00
3T14	Apoio a Arranjos Produtivos Locais (APLs)					113	Nota Fiscal	26/02/2014	DISMOTO		MOTO	71666	7.635,00	7.635,00	09/07/2014									7.635,00	Não	Sim	OK	0,00
3T14	Apoio a Arranjos Produtivos Locais (APLs)					113	Nota Fiscal	26/02/2014	DISMOTO		MOTO	71668	7.635,00	7.635,00	09/07/2014									7.635,00	Não	Sim	OK	0,00
3T14	Apoio a Arranjos Produtivos Locais (APLs)					113	Nota Fiscal	26/02/2014	DISMOTO		MOTO	71673	7.635,00	7.635,00	09/07/2014									7.635,00	Não	Sim	OK	0,00
3T14	Apoio a Arranjos Produtivos Locais (APLs)					113	Nota Fiscal	26/02/2014	DISMOTO		MOTO	71678	7.635,00	7.635,00	09/07/2014									7.635,00	Não	Sim	OK	0,00
3T14	Apoio a Arranjos Produtivos Locais (APLs)					113	Nota Fiscal	26/02/2014	DISMOTO		MOTO	71681	7.635,00	7.635,00	09/07/2014									7.635,00	Não	Sim	OK	0,00
3T14	Apoio a Arranjos Produtivos Locais (APLs)					113	Nota Fiscal	26/02/2014	DISMOTO		MOTO	71686	7.635,00	7.635,00	09/07/2014									7.635,00	Não	Sim	OK	0,00
3T14	Apoio a Arranjos Produtivos Locais (APLs)					113	Nota Fiscal	26/02/2014	DISMOTO		MOTO	71689	7.635,00	7.635,00	09/07/2014									7.635,00	Não	Sim	OK	0,00
3T14	Apoio a Arranjos Produtivos Locais (APLs)					113	Nota Fiscal	26/02/2014	DISMOTO		MOTO	71692	7.635,00	7.635,00	09/07/2014									7.635,00	Não	Sim	OK	0,00
3T14	Apoio a Arranjos Produtivos Locais (APLs)					113	Nota Fiscal	25/02/2014	REFRIBRASIL	03.926.721/0001-61	REFR LEITE	31507	149.333,28	149.333,28	09/07/2014									149.333,28	Não	Sim	OK	0,00
3T14	Apoio a Arranjos Produtivos Locais (APLs)					113	Nota Fiscal	26/02/2014	REFRIBRASIL	03.926.721/0001-61	REFR LEITE	31515	254.080,00	254.080,00	09/07/2014									254.080,00	Não	Sim	OK	0,00
3T14	Apoio a Arranjos Produtivos Locais (APLs)					113	Nota Fiscal	07/03/2014	REFRIBRASIL	03.926.721/0001-61	REFR LEITE	31663	161.586,66	161.586,66	09/07/2014									161.586,66	Não	Sim	OK	0,00
3T14	Gerenciamento (MS-040)		26.782.0022. 2381		3.4.49.51.04	113	Nota Fiscal	26/06/2014	CPR - CONSULTORIA E PROJETOS RODO	03.796.810/0001-94	13ª Medição	470	65.901,55	65.901,55	10/07/2014									65.901,55	Não	Sim	OK	0,00
3T14	Gerenciamento (MS-040)		26.782.0022. 2381		3.4.49.51.04	113	Nota Fiscal	26/06/2014	CPR - CONSULTORIA E PROJETOS RODO	03.796.810/0001-94	13ª Medição	471	75.138,94	75.138,94	10/07/2014									75.138,94	Não	Sim	OK	0,00
3T14	Gerenciamento (MS-040)		26.782.0022. 2381		3.4.49.51.04	113	Nota Fiscal	26/06/2014	CPR - CONSULTORIA E PROJETOS RODO	03.796.810/0001-94	13ª Medição	472	33.579,41	33.579,41	10/07/2014									33.579,41	Não	Sim	OK	0,00
3T14	Gerenciamento (MS-180, MS-162 (Av. Guaicurus), MS-274)		26.782.0022. 2381		3.4.49.51.04	113	Nota Fiscal	24/06/2014	EGA CONSTRUÇÕES E INTERMEDIAÇÕES	08.414.841/0001-57	13ª Medição	144	17.406,24	17.406,24	10/07/2014									17.406,24	Não	Sim	OK	0,00
3T14	Gerenciamento (MS-180, MS-162 (Av. Guaicurus), MS-274)		26.782.0022. 2381		3.4.49.51.04	113	Nota Fiscal	24/06/2014	EGA CONSTRUÇÕES E INTERMEDIAÇÕES	08.414.841/0001-57	13ª Medição	145	21.066,87	21.066,87	10/07/2014									21.066,87	Não	Sim	OK	0,00
3T14	Gerenciamento (MS-180, MS-162 (Av. Guaicurus), MS-274)		26.782.0022. 2381		3.4.49.51.04	113	Nota Fiscal	24/06/2014	EGA CONSTRUÇÕES E INTERMEDIAÇÕES	08.414.841/0001-57	13ª Medição	146	106.853,49	106.853,49	10/07/2014									106.853,49	Não	Sim	OK	0,00
3T14	Gerenciamento (MS-180, MS-162 (Av. Guaicurus), MS-274)		26.782.0022. 2381		3.4.49.51.04	113	Nota Fiscal	24/06/2014	EGA CONSTRUÇÕES E INTERMEDIAÇÕES	08.414.841/0001-57	13ª Medição	147	17.497,76	17.497,76	10/07/2014									17.497,76	Não	Sim	OK	0,00
3T14	Gerenciamento (MS-180, MS-162 (Av. Guaicurus), MS-274)		26.782.0022. 2381		3.4.49.51.04	113	Nota Fiscal	24/06/2014	EGA CONSTRUÇÕES E INTERMEDIAÇÕES	08.414.841/0001-57	13ª Medição	148	20.206,62	20.206,62	10/07/2014									20.206,62	Não	Sim	OK	0,00
3T14	Apoio a Arranjos Produtivos Locais (APLs)					113	Nota Fiscal	24/02/2014	FIAT	16.701716/0001-56	VEICULO	2098293	36.975,00	36.975,00	11/07/2014									36.975,00	Não	Sim	OK	0,00
3T14	Apoio a Arranjos Produtivos Locais (APLs)					113	Nota Fiscal	24/02/2014	FIAT	16.701716/0001-56	VEICULO	2098294	36.975,00	36.975,00	11/07/2014									36.975,00	Não	Sim	OK	0,00
3T14	Apoio a Arranjos Produtivos Locais (APLs)					113	Nota Fiscal	24/02/2014	FIAT	16.701716/0001-56	VEICULO	2098295	36.975,00	36.975,00	11/07/2014									36.975,00	Não	Sim	OK	0,00
3T14	Apoio a Arranjos Produtivos Locais (APLs)					113	Nota Fiscal	24/02/2014	FIAT	16.701716/0001-56	VEICULO	2098296	36.975,00	36.975,00	11/07/2014									36.975,00	Não	Sim	OK	0,00
3T14	Apoio a Arranjos Produtivos Locais (APLs)					113	Nota Fiscal	28/02/2014	ISOTOTAL	06.305.092/0001-02	MESA DESO E CENTRIF.	4305	80.479,98	80.479,98	11/07/2014									80.479,98	Não	Sim	OK	0,00
3T14	Apoio a Arranjos Produtivos Locais (APLs)					113	Nota Fiscal	15/04/2014	ISOTOTAL	06.305.092/0001-02	MAQ. SELADORA	4446	137.997,00	137.997,00	11/07/2014									137.997,00	Não	Sim	OK	0,00
3T14	Supervisão de obra da UEMS - Campo Grande		26.782.0022. 2381		3.4.49.51.04	113	Nota Fiscal	04/07/2014	NEO ENGENHARIA	07.478.468/0001-35	5ª Medição	97	45.970,06	45.970,06	16/07/2014									45.970,06	Não	Sim	OK	0,00
3T14	UEMS Campo Grande - Bloco 1 ao 4		26.782.0022. 2381		3.4.49.51.04	113	Nota Fiscal	01/07/2014	Maksoud/ Concrelaje	74.019.472/0001-22	3ª Medição	275	483.994,36	483.994,36	16/07/2014									**483.994,36**	Sim	Sim	OK	0,00
3T14	UEMS Campo Grande - Bloco 1 ao 4		26.782.0022. 2381		3.4.49.51.04	113	Nota Fiscal	01/07/2014	Maksoud/ Concrelaje	74.019.472/0001-22	3ª Medição	299	290.396,62	290.396,62	16/07/2014									**290.396,62**	Sim	Sim	OK	0,00
3T14	UEMS Campo Grande - Bloco 1 ao 4		26.782.0022. 2381		3.4.49.51.04	113	Nota Fiscal	01/07/2014	Maksoud/ Concrelaje	74.019.472/0001-22	3ª Medição	5771	193.597,75	135.034,44	16/07/2014			31.459,63	16/07/2014	27.103,68	16/07/2014			**193.597,75**	Sim	Sim	OK	0,00
3T14	UEMS Dourados - Bloco G		26.782.0022. 2381		3.4.49.51.04	113	Nota Fiscal	02/07/2014	AJOTA	00.764.466/0001-63	4ª Medição	230	223.842,80	223.842,80	16/07/2014									223.842,80	Não	Sim	OK	0,00
3T14	MS-040: Campo Grande / Santa Rita do Pardo - Lote 09		26.782.0022. 2381		3.4.49.51.04	113	Nota Fiscal	18/06/2014	ENCALSO CONSTRUÇÕES	55.333.769/0001-13	10ª Medição	2337	318.438,04	318.438,04	25/07/2014									318.438,04	Não	Sim	OK	0,00
3T14	MS-040: Campo Grande / Santa Rita do Pardo - Lote 09		26.782.0022. 2381		3.4.49.51.04	113	Nota Fiscal	18/06/2014	ENCALSO CONSTRUÇÕES	55.333.769/0001-13	10ª Medição	2338	2.550.373,14	2.550.373,14	25/07/2014									**2.550.373,14**	Sim	Sim	OK	0,00
3T14	MS-240: Paranaíba / Inocência		26.782.0022. 2381		3.4.49.51.04	113	Nota Fiscal	24/06/2014	TRANSENGE	36.798.718/0001-12	10ª Medição	902	779.416,50	779.416,50	25/07/2014									**779.416,50**	Sim	Sim	OK	0,00
3T14	MS-240: Paranaíba / Inocência		26.782.0022. 2381		3.4.49.51.04	113	Nota Fiscal	24/06/2014	TRANSENGE	36.798.718/0001-12	10ª Medição	903	1.193.789,83	1.193.789,83	25/07/2014									**1.193.789,83**	Sim	Sim	OK	0,00
3T14	UEMS Campo Grande - Bloco 5 ao 7		26.782.0022. 2381		3.4.49.51.04	113	Nota Fiscal	16/07/2014	Marco/Sotef	15.536.451/0001-15	4ª Medição	423	259.082,85	259.082,85	25/07/2014									259.082,85	Não	Sim	OK	0,00
3T14	UEMS Campo Grande - Bloco 5 ao 7		26.782.0022. 2381		3.4.49.51.04	113	Nota Fiscal	16/07/2014	Marco/Sotef	15.536.451/0001-15	4ª Medição	957	382.032,99	382.032,99	25/07/2014									382.032,99	Não	Sim	OK	0,00
3T14	UEMS Campo Grande - Bloco 5 ao 7		26.782.0022. 2381		3.4.49.51.04	113	Nota Fiscal	16/07/2014	Marco/Sotef	15.536.451/0001-15	4ª Medição	8802	370.289,24	370.289,24	25/07/2014									370.289,24	Não	Sim	OK	0,00
3T14	MS-162/355: Quebra Coco / Dois Irmãos do Burititi - Lote 01		26.782.0022. 2381		3.4.49.51.04	113	Nota Fiscal	11/07/2014	DMP	07.127.846/0001-36	12ª Medição	274	580.547,11	580.547,11	28/07/2014									**580.547,11**	Sim	Sim	OK	0,00
3T14	MS-162/355: Quebra Coco / Dois Irmãos do Burititi - Lote 01		26.782.0022. 2381		3.4.49.51.04	113	Nota Fiscal	11/07/2014	DMP	07.127.846/0001-36	12ª Medição	275	736.557,31	709.557,31	28/07/2014	27.000,00	29/07/2014							**736.557,31**	Sim	Sim	OK	0,00
3T14	MS-180: Juti - Iguatemi - Lote 04		26.782.0022. 2381		3.4.49.51.04	113	Nota Fiscal	10/07/2014	CCB CONSTRUTORA	02.156.313/0001-69	10ª Medição	956	1.719.666,59	1.719.666,59	28/07/2014									**1.719.666,59**	Sim	Sim	OK	0,00
3T14	Gerenciamento (MS-180, MS-162 (Av. Guaicurus), MS-274)		26.782.0022. 2381		3.4.49.51.04	113	Nota Fiscal	14/07/2014	EGA CONSTRUÇÕES E INTERMEDIAÇÕES	08.414.841/0001-57	14ª Medição	155	17.406,24	17.406,24	29/07/2014									17.406,24	Não	Sim	OK	0,00
3T14	Gerenciamento (MS-180, MS-162 (Av. Guaicurus), MS-274)		26.782.0022. 2381		3.4.49.51.04	113	Nota Fiscal	14/07/2014	EGA CONSTRUÇÕES E INTERMEDIAÇÕES	08.414.841/0001-57	14ª Medição	156	21.066,87	21.066,87	29/07/2014

		EMPENHO					DOCUMENTO FISCAL					COMPROVANTE DE PAGAMENTO													Check BNDES			
Nº RED	Produto	Nº Nota Empenho	Data Empenho	Código Completo Ação Orçamentária	Classificação da Despesa	Fonte de Recursos	Tipo Documento	Data emissão	Fornecedor/Prestador de Serviço	CNPJ/CPF	Breve descrição do produto / serviço	Nº Documento	Valor Bruto Total (R$)	Valor Líq Fornecedor 1ª parcela (R$)	Data pagamento 1	Valor Líq Fornecedor 2ª parcela (R$)	Data pagamento 2	ISS (R$)	Data pagamento ISS	INSS (R$)	Data pagamento INSS	Retenções Federais e ajustes (R$)	Data pagamento RF	Total Pagamentos (R$)	Verificação Amostral BNDES	Aceite BNDES	Check Valor Total do Documento Fiscal x Comprovante de Pagamento	Diferença NF Comp Pgt
3T14	UEMS Campo Grande - Bloco 1 ao 4			26.782.0022. 2381	3.4.49.51.04	113	Nota Fiscal	25/07/2014	Maksoud/ Concrelaje	74.019.472/0001-22	4ª Medição	285	345.698,08	345.698,08	01/08/2014									345.698,08	Não	Sim	OK	0,00
3T14	UEMS Campo Grande - Bloco 1 ao 4			26.782.0022. 2381	3.4.49.51.04	113	Nota Fiscal	25/07/2014	Maksoud/ Concrelaje	74.019.472/0001-22	4ª Medição	301	207.400,85	207.400,85	01/08/2014									207.400,85	Não	Sim	OK	0,00
3T14	UEMS Campo Grande - Bloco 1 ao 4			26.782.0022. 2381	3.4.49.51.04	113	Nota Fiscal	25/07/2014	Maksoud/ Concrelaje	74.019.472/0001-22	4ª Medição	5924	138.267,23	138.267,23	01/08/2014									138.267,23	Não	Sim	OK	0,00
3T14	MS-040: Campo Grande / Santa Rita do Pardo - Lote 09			26.782.0022. 2381	3.4.49.51.04	113	Nota Fiscal	23/07/2014	ENCALSO CONSTRUÇÕES	55.333.769/0001-13	11ª Medição	2347	61.608,01	61.608,01	04/08/2014									61.608,01	Não	Sim	OK	0,00
3T14	MS-040: Campo Grande / Santa Rita do Pardo - Lote 09			26.782.0022. 2381	3.4.49.51.04	113	Nota Fiscal	23/07/2014	ENCALSO CONSTRUÇÕES	55.333.769/0001-13	11ª Medição	2348	493.419,07	493.419,07	04/08/2014									**493.419,07**	Sim	Sim	OK	0,00
3T14	Gerenciamento (MS-339, MS-240)			26.782.0022. 2381	3.4.49.51.04	113	Nota Fiscal	15/07/2014	EGETRA ENGENHARIA LTDA	04.769.095/0001-63	13ª Medição	98	48.050,27	48.050,27	05/08/2014									48.050,27	Não	Sim	OK	0,00
3T14	Gerenciamento (MS-339, MS-240)			26.782.0022. 2381	3.4.49.51.04	113	Nota Fiscal	15/07/2014	EGETRA ENGENHARIA LTDA	04.769.095/0001-63	13ª Medição	99	10.954,52	10.954,52	05/08/2014									10.954,52	Não	Sim	OK	0,00
3T14	Gerenciamento (MS-339, MS-240)			26.782.0022. 2381	3.4.49.51.04	113	Nota Fiscal	15/07/2014	EGETRA ENGENHARIA LTDA	04.769.095/0001-63	13ª Medição	100	33.427,95	33.427,95	05/08/2014									33.427,95	Não	Sim	OK	0,00
3T14	Gerenciamento (MS-339, MS-240)			26.782.0022. 2381	3.4.49.51.04	113	Nota Fiscal	15/07/2014	EGETRA ENGENHARIA LTDA	04.769.095/0001-63	13ª Medição	101	51.176,64	51.176,64	05/08/2014									51.176,64	Não	Sim	OK	0,00
3T14	Gerenciamento (MS-339, MS-240)			26.782.0022. 2381	3.4.49.51.04	113	Nota Fiscal	15/07/2014	EGETRA ENGENHARIA LTDA	04.769.095/0001-63	14ª Medição	102	48.050,27	48.050,27	05/08/2014									48.050,27	Não	Sim	OK	0,00
3T14	Gerenciamento (MS-339, MS-240)			26.782.0022. 2381	3.4.49.51.04	113	Nota Fiscal	15/07/2014	EGETRA ENGENHARIA LTDA	04.769.095/0001-63	14ª Medição	103	10.954,52	10.954,52	05/08/2014									10.954,52	Não	Sim	OK	0,00
3T14	Gerenciamento (MS-339, MS-240)			26.782.0022. 2381	3.4.49.51.04	113	Nota Fiscal	15/07/2014	EGETRA ENGENHARIA LTDA	04.769.095/0001-63	14ª Medição	104	33.427,95	25.436,67	05/08/2014	7.991,28	05/08/2014							33.427,95	Não	Sim	OK	0,00
3T14	MS-040: Campo Grande / Santa Rita do Pardo - Lote 08			26.782.0022. 2381	3.4.49.51.04	113	Nota Fiscal	23/07/2014	ENCALSO CONSTRUÇÕES	55.333.769/0001-13	11ª Medição	2346	3.206.091,40	3.206.091,40	05/08/2014									**3.206.091,40**	Sim	Sim	OK	0,00
3T14	Gerenciamento (MS-180, MS-162 (Av. Guaicurus), MS-274)			26.782.0022. 2381	3.4.49.51.01	113	Nota Fiscal	04/08/2014	EGA CONSTRUÇÕES E INTERMEDIAÇÕES	08.414.841/0001-57	15ª Medição	160	17.406,24	17.406,24	12/08/2014									**17.406,24**	Sim	Sim	OK	0,00
3T14	Gerenciamento (MS-180, MS-162 (Av. Guaicurus), MS-274)			26.782.0022. 2381	3.4.49.51.01	113	Nota Fiscal	04/08/2014	EGA CONSTRUÇÕES E INTERMEDIAÇÕES	08.414.841/0001-57	15ª Medição	161	21.066,87	21.066,87	12/08/2014									**21.066,87**	Sim	Sim	OK	0,00
3T14	Gerenciamento (MS-180, MS-162 (Av. Guaicurus), MS-274)			26.782.0022. 2381	3.4.49.51.01	113	Nota Fiscal	04/08/2014	EGA CONSTRUÇÕES E INTERMEDIAÇÕES	08.414.841/0001-57	15ª Medição	162	106.853,49	33.397,25	12/08/2014	61.559,24	26/12/2014	9.151,54	12/08/2014			2.745,46	12/08/2014	**106.853,49**	Sim	Sim	OK	0,00
3T14	Gerenciamento (MS-180, MS-162 (Av. Guaicurus), MS-274)			26.782.0022. 2381	3.4.49.51.01	113	Nota Fiscal	04/08/2014	EGA CONSTRUÇÕES E INTERMEDIAÇÕES	08.414.841/0001-57	15ª Medição	163	17.497,76	17.497,76	12/08/2014									**17.497,76**	Sim	Sim	OK	0,00
3T14	Gerenciamento (MS-180, MS-162 (Av. Guaicurus), MS-274)			26.782.0022. 2381	3.4.49.51.01	113	Nota Fiscal	04/08/2014	EGA CONSTRUÇÕES E INTERMEDIAÇÕES	08.414.841/0001-57	15ª Medição	164	20.206,62	20.206,62	12/08/2014									**20.206,62**	Sim	Sim	OK	0,00
3T14	MS-162/355: Quebra Coco / Dois Irmãos do Burititi - Lote 02			26.782.0022. 2381	3.4.49.51.04	113	Nota Fiscal	05/08/2014	INTERCOLA	16.044.786/0001-89	12ª Medição	193	631.549,47	631.549,47	12/08/2014									**631.549,47**	Sim	Sim	OK	0,00
3T14	Apoio a Arranjos Produtivos Locais (APLs)					113	Nota Fiscal	12/06/2014	SEBRAE	15.419591/0001-03	2ª Medição	794	220.290,00	220.290,00	13/08/2014									220.290,00	Não	Sim	OK	0,00
3T14	UEMS Campo Grande - Infraestrutura Urbana			26.782.0022. 2381	3.4.49.51.04	113	Nota Fiscal	06/08/2014	NAUTILUS - INFRA UEMS CG	00.652.193/0001-65	8ª Medição	373	173.892,79	167.763,07	13/08/2014			5.216,78	13/08/2014	912,94	13/08/2014			173.892,79	Não	Sim	OK	0,00
3T14	Gerenciamento (MS-112, MS-320, MS-324)			26.782.0022. 2381	3.4.49.51.04	113	Nota Fiscal	24/07/2014	ASTEC ENGENHARIA S/C LTDA	65.708.604/0001-32	11ª a 13ª Medição	3048	150.496,55	106.844,33	14/08/2014	43.652,22	01/12/2014							**150.496,55**	Sim	Sim	OK	0,00
3T14	Gerenciamento (MS-112, MS-320, MS-324)			26.782.0022. 2381	3.4.49.51.01	113	Nota Fiscal	24/07/2014	ASTEC ENGENHARIA S/C LTDA	65.708.604/0001-32	11ª a 13ª Medição	3050	74.652,65	74.652,65	14/08/2014									**74.652,65**	Sim	Sim	OK	0,00
3T14	Gerenciamento (MS-112, MS-320, MS-324)			26.782.0022. 2381	3.4.49.51.01	113	Nota Fiscal	24/07/2014	ASTEC ENGENHARIA S/C LTDA	65.708.604/0001-32	11ª a 13ª Medição	3052	108.405,16	108.405,16	14/08/2014									**108.405,16**	Sim	Sim	OK	0,00
3T14	Gerenciamento (MS-112, MS-320, MS-324)			26.782.0022. 2381	3.4.49.51.01	113	Nota Fiscal	24/07/2014	ASTEC ENGENHARIA S/C LTDA	65.708.604/0001-32	11ª a 13ª Medição	3053	48.047,71	48.047,71	14/08/2014									**48.047,71**	Sim	Sim	OK	0,00
3T14	Gerenciamento (MS-112, MS-320, MS-324)			26.782.0022. 2381	3.4.49.51.01	113	Nota Fiscal	24/07/2014	ASTEC ENGENHARIA S/C LTDA	65.708.604/0001-32	11ª a 13ª Medição	3054	129.450,85	129.450,85	14/08/2014									**129.450,85**	Sim	Sim	OK	0,00
3T14	Gerenciamento (MS-112, MS-320, MS-324)			26.782.0022. 2381	3.4.49.51.01	113	Nota Fiscal	24/07/2014	ASTEC ENGENHARIA S/C LTDA	65.708.604/0001-32	11ª a 13ª Medição	3055	126.115,32	126.115,32	26/12/2014									**126.115,32**	Sim	Sim	OK	0,00
3T14	Gerenciamento (MS-112, MS-320, MS-324)			26.782.0022. 2381	3.4.49.51.01	113	Nota Fiscal	24/07/2014	ASTEC ENGENHARIA S/C LTDA	65.708.604/0001-32	11ª a 13ª Medição	3104	157.008,78	100.330,50	14/08/2014	56.678,28	26/12/2014							**157.008,78**	Sim	Sim	OK	0,00
3T14	MS-316: Entr. BR-060 (Paraíso das Águas) / Pouso Alto - Lote 01			26.782.0022. 2381	3.4.49.51.04	113	Nota Fiscal	01/08/2014	CMT CONSTRUTORA	17.194.077/0001-42	12ª Medição	80	2.104.048,95	2.104.048,95	14/08/2014									**2.104.048,95**	Sim	Sim	OK	0,00
3T14	MS-316: Entr. BR-060 (Paraíso das Águas) / Pouso Alto - Lote 01			26.782.0022. 2381	3.4.49.51.04	113	Nota Fiscal	01/08/2014	CMT CONSTRUTORA	17.194.077/0001-42	12ª Medição	81	1.188.672,41	1.188.672,41	14/08/2014									**1.188.672,41**	Sim	Sim	OK	0,00
3T14	MS-316: Entr. BR-060 (Paraíso das Águas) / Pouso Alto - Lote 02			26.782.0022. 2381	3.4.49.51.04	113	Nota Fiscal	01/08/2014	CMT CONSTRUTORA	17.194.077/0001-42	12ª Medição	82	1.936.260,69	1.936.260,69	14/08/2014									**1.936.260,69**	Sim	Sim	OK	0,00
3T14	UEMS Dourados - Bloco G			26.782.0022. 2381	3.4.49.51.04	113	Nota Fiscal	12/08/2014	AJOTA	00.764.466/0001-63	5ª Medição	245	328.998,44	328.998,44	14/08/2014									**328.998,44**	Sim	Sim	OK	0,00
3T14	MS-320: Pouso Alto/ Entr. MS-377 - Lote 08			26.782.0022. 2381	3.4.49.51.04	113	Nota Fiscal	13/08/2014	ALVORADA	02.011.044/0001-42	11ª Medição	603	1.412.820,24	1.412.820,24	19/08/2014									**1.412.820,24**	Sim	Sim	OK	0,00
3T14	MS-320: Pouso Alto/ Entr. MS-377 - Lote 03			26.782.0022. 2381	3.4.49.51.04	113	Nota Fiscal	12/08/2014	MAC ENGENHARIA	80.083.454/0001-02	13ª Medição	768	212.109,07	212.109,07	20/08/2014									212.109,07	Não	Sim	OK	0,00
3T14	MS-320: Pouso Alto/ Entr. MS-377 - Lote 03			26.782.0022. 2381	3.4.49.51.04	113	Nota Fiscal	12/08/2014	MAC ENGENHARIA	80.083.454/0001-02	13ª Medição	769	370.608,16	370.608,16	20/08/2014									370.608,16	Não	Sim	OK	0,00
3T14	MS-320: Pouso Alto/ Entr. MS-377 - Lote 04			26.782.0022. 2381	3.4.49.51.04	113	Nota Fiscal	12/08/2014	MAC ENGENHARIA	80.083.454/0001-02	13ª Medição	770	1.075.843,77	1.075.843,77	20/08/2014									**1.075.843,77**	Sim	Sim	OK	0,00
3T14	MS-320: Pouso Alto/ Entr. MS-377 - Lote 04			26.782.0022. 2381	3.4.49.51.04	113	Nota Fiscal	12/08/2014	MAC ENGENHARIA	80.083.454/0001-02	13ª Medição	771	426.731,33	426.731,33	20/08/2014									**426.731,33**	Sim	Sim	OK	0,00
3T14	MS-320: Pouso Alto/ Entr. MS-377 - Lote 07			26.782.0022. 2381	3.4.49.51.04	113	Nota Fiscal	12/08/2014	COPLAN CONSTRUTORA	49.681.778/0001-00	12ª Medição	255	3.004.913,18	3.004.913,18	20/08/2014									**3.004.913,18**	Sim	Sim	OK	0,00
3T14	MS-339: Miranda / Bodoquena			26.782.0022. 2381	3.4.49.51.04	113	Nota Fiscal	13/08/2014	NAUTILUS	00.652.193/0001-65	11ª Medição	374	306.525,67	306.525,67	20/08/2014									306.525,67	Não	Sim	OK	0,00
3T14	MS-339: Miranda / Bodoquena			26.782.0022. 2381	3.4.49.51.04	113	Nota Fiscal	13/08/2014	NAUTILUS	00.652.193/0001-65	11ª Medição	375	1.341.461,78	1.341.461,78	20/08/2014									**1.341.461,78**	Sim	Sim	OK	0,00
3T14	Supervisão Ambiental (Restauração)			26.782.0022. 2381	3.4.49.51.04	100	Nota Fiscal	11/08/2014	GROEN	17.444.459/0001-87	11ª e 12ª Medições	230	1.888,50	1.888,50	24/10/2014									**1.888,50**	Sim	Sim	OK	0,00
3T14	Supervisão Ambiental (Restauração)			26.782.0022. 2381	3.4.49.51.04	100	Nota Fiscal	11/08/2014	GROEN	17.444.459/0001-87	11ª e 12ª Medições	231	2.135,80	2.135,80	24/10/2014									**2.135,80**	Sim	Sim	OK	0,00
3T14	Supervisão Ambiental (Restauração)			26.782.0022. 2381	3.4.49.51.04	100	Nota Fiscal	11/08/2014	GROEN	17.444.459/0001-87	11ª e 12ª Medições	232	4.024,30	4.024,30	24/10/2014									**4.024,30**	Sim	Sim	OK	0,00
3T14	Supervisão Ambiental (Restauração)			26.782.0022. 2381	3.4.49.51.04	100	Nota Fiscal	11/08/2014	GROEN	17.444.459/0001-87	11ª e 12ª Medições	233	8.588,18	8.588,18	24/10/2014									**8.588,18**	Sim	Sim	OK	0,00
3T14	Supervisão Ambiental (Restauração)			26.782.0022. 2381	3.4.49.51.04	100	Nota Fiscal	11/08/2014	GROEN	17.444.459/0001-87	11ª e 12ª Medições	234	11.420,92	11.420,92	24/10/2014									**11.420,92**	Sim	Sim	OK	0,00
3T14	Supervisão Ambiental (Restauração)			26.782.0022. 2381	3.4.49.51.04	100	Nota Fiscal	11/08/2014	GROEN	17.444.459/0001-87	11ª e 12ª Medições	235	15.872,38	15.872,38	24/10/2014									**15.872,38**	Sim	Sim	OK	0,00
3T14	Supervisão Ambiental (Restauração)			26.782.0022. 2381	3.4.49.51.04	100	Nota Fiscal	11/08/2014	GROEN	17.444.459/0001-87	11ª e 12ª Medições	236	2.652,90	2.652,90	24/10/2014									**2.652,90**	Sim	Sim	OK	0,00
3T14	Supervisão Ambiental (Restauração)			26.782.0022. 2381	3.4.49.51.04	100	Nota Fiscal	11/08/2014	GROEN	17.444.459/0001-87	11ª e 12ª Medições	237	3.642,10	3.642,10	24/10/2014									**3.642,10**	Sim	Sim	OK	0,00
3T14	Supervisão Ambiental (Restauração)			26.782.0022. 2381	3.4.49.51.04	100	Nota Fiscal	11/08/2014	GROEN	17.444.459/0001-87	11ª e 12ª Medições	238	4.136,72	4.136,72	24/10/2014									**4.136,72**	Sim	Sim	OK	0,00
3T14	Supervisão Ambiental (Restauração)			26.782.0022. 2381	3.4.49.51.04	100	Nota Fiscal	11/08/2014	GROEN	17.444.459/0001-87	11ª e 12ª Medições	239	7.932,34	7.932,34	20/08/2014									**7.932,34**	Sim	Sim	OK	0,00
3T14	Supervisão Ambiental (Restauração)			26.782.0022. 2381	3.4.49.51.04	113	Nota Fiscal	11/08/2014	GROEN	17.444.459/0001-87	11ª e 12ª Medições	239	8.479,62	8.479,62	20/08/2014									**8.479,62**	Sim	Sim	OK	0,00
3T14	Supervisão Ambiental (Restauração)			26.782.0022. 2381	3.4.49.51.04	113	Nota Fiscal	11/08/2014	GROEN	17.444.459/0001-87	11ª e 12ª Medições	240	35.499,28	21.106,17	20/08/2014			11.020,79	20/08/2014			3.372,32	20/08/2014	**35.499,28**	Sim	Sim	OK	0,00
3T14	Supervisão Ambiental (Restauração)			26.782.0022. 2381	3.4.49.51.04	100	Nota Fiscal	11/08/2014	GROEN	17.444.459/0001-87	11ª e 12ª Medições	241	17.491,10	17.491,10	24/10/2014									**17.491,10**	Sim	Sim	OK	0,00
3T14	Supervisão Ambiental (Restauração)			26.782.0022. 2381	3.4.49.51.04	100	Nota Fiscal	11/08/2014	GROEN	17.444.459/0001-87	11ª e 12ª Medições	242	11.106,18	11.106,18	24/10/2014									**11.106,18**	Sim	Sim	OK	0,00
3T14	Supervisão Ambiental (Restauração)			26.782.0022. 2381	3.4.49.51.04	100	Nota Fiscal	11/08/2014	GROEN	17.444.459/0001-87	11ª e 12ª Medições	243	11.196,10	11.196,10	24/10/2014									**11.196,10**	Sim	Sim	OK	0,00
3T14	Supervisão Ambiental (Restauração)			26.782.0022. 2381	3.4.49.51.04	100	Nota Fiscal	11/08/2014	GROEN	17.444.459/0001-87	11ª e 12ª Medições	244	8.295,90	8.295,90	24/10/2014									**8.295,90**	Sim	Sim	OK	0,00
3T14	Supervisão Ambiental (Restauração)			26.782.0022. 2381	3.4.49.51.04	113	Nota Fiscal	11/08/2014	GROEN	17.444.459/0001-87	11ª e 12ª Medições	245	30.418,32	22.485,98	20/08/2014	7.932,34	20/08/2014							**30.418,32**	Sim	Sim	OK	0,00
3T14	Supervisão Ambiental (Restauração)			26.782.0022. 2381	3.4.49.51.04	100	Nota Fiscal	11/08/2014	GROEN	17.444.459/0001-87	11ª e 12ª Medições	246	8.273,42	8.273,42	24/10/2014									**8.273,42**	Sim	Sim	OK	0,00
3T14	Supervisão Ambiental (Restauração)			26.782.0022. 2381	3.4.49.51.04	100	Nota Fiscal	11/08/2014	GROEN	17.444.459/0001-87	11ª e 12ª Medições	247	6.879,52	6.879,52	24/10/2014									**6.879,52**	Sim	Sim	OK	0,00
3T14	Supervisão Ambiental (Restauração)			26.782.0022. 2381	3.4.49.51.04	100	Nota Fiscal	11/08/2014	GROEN	17.444.459/0001-87	11ª e 12ª Medições	248	13.376,86	13.376,86	24/10/2014									**13.376,86**	Sim	Sim	OK	0,00
3T14	Supervisão Ambiental (Restauração)			26.782.0022. 2381	3.4.49.51.04	100	Nota Fiscal	11/08/2014	GROEN	17.444.459/0001-87	11ª e 12ª Medições	249	7.756,34	7.756,34	24/10/2014									**7.756,34**	Sim	Sim	OK	0,00
3T14	Supervisão Ambiental (Restauração)			26.782.0022. 2381	3.4.49.51.04	100	Nota Fiscal	11/08/2014	GROEN	17.444.459/0001-87	11ª e 12ª Medições	250	3.754,52	3.754,52	24/10/2014									**3.754,52**	Sim	Sim	OK	0,00
3T14	Supervisão Ambiental (Pavimentação)			26.782.0022. 2381	3.4.49.51.04	113	Nota Fiscal	12/08/2014	CITTA	07.477.494/0001-49	11ª, 12ª Medições	969	45.407,80	45.407,80	21/08/2014									45.407,80	Não	Sim	OK	0,00
3T14	Supervisão Ambiental (Pavimentação)			26.782.0022. 2381	3.4.49.51.04	113	Nota Fiscal	12/08/2014	CITTA	07.477.494/0001-49	11ª, 12ª Medições	970	16.571,76	16.571,76	21/08/2014									16.571,76	Não	Sim	OK	0,00
3T14	Supervisão Ambiental (Pavimentação)			26.782.0022. 2381	3.4.49.51.04	113	Nota Fiscal	12/08/2014	CITTA	07.477.494/0001-49	11ª, 12ª Medições	971	13.221,50	13.221,50	21/08/2014									13.221,50	Não	Sim	OK	0,00
3T14	Supervisão Ambiental (Pavimentação)			26.782.0022. 2381	3.4.49.51.04	113	Nota Fiscal	12/08/2014	CITTA	07.477.494/0001-49	11ª, 12ª Medições	972	29.853,10	29.853,10	21/08/2014									29.853,10	Não	Sim	OK	0,00
3T14	Supervisão Ambiental (Pavimentação)			26.782.0022. 2381	3.4.49.51.04	113	Nota Fiscal	12/08/2014	CITTA	07.477.494/0001-49	11ª, 12ª Medições	973	35.656,20	35.656,20	21/08/2014									35.656,20	Não	Sim	OK	0,00
3T14	Supervisão Ambiental (Pavimentação)			26.782.0022. 2381	3.4.49.51.04	113	Nota Fiscal	12/08/2014	CITTA	07.477.494/0001-49	11ª, 12ª Medições	974	34.758,82	34.758,82	21/08/2014									34.758,82	Não	Sim	OK	0,00
3T14	Supervisão Ambiental (Pavimentação)			26.782.0022. 2381	3.4.49.51.04	113	Nota Fiscal	12/08/2014	CITTA	07.477.494/0001-49	11ª, 12ª Medições	975	43.254,08	43.254,08	21/08/2014									43.254,08	Não	Sim	OK	0,00
3T14	Supervisão Ambiental (Pavimentação)			26.782.0022. 2381	3.4.49.51.04	113	Nota Fiscal	12/08/2014	CITTA	07.477.494/0001-49	11ª, 12ª Medições	976	23.870,50	23.870,50	21/08/2014									23.870,50	Não	Sim	OK	0,00
3T14	Supervisão Ambiental (Pavimentação)			26.782.0022. 2381	3.4.49.51.04	113	Nota Fiscal	12/08/2014	CITTA	07.477.494/0001-49	11ª, 12ª Medições	977	22.973,12	22.973,12	21/08/2014									22.973,12	Não	Sim	OK	0,00
3T14	Supervisão Ambiental (Pavimentação)			26.782.0022. 2381	3.4.49.51.04	113	Nota Fiscal	12/08/2014	CITTA	07.477.494/0001-49	11ª, 12ª Medições	978	10.230,22	10.230,22	21/08/2014									10.230,22	Não	Sim	OK	0,00
3T14	Supervisão Ambiental (Pavimentação)			26.782.0022. 2381	3.4.49.51.04	113	Nota Fiscal	12/08/2014	CITTA	07.477.494/0001-49	11ª, 12ª Medições	979	12.383,94	12.383,94	21/08/2014									12.383,94	Não	Sim	OK	0,00
3T14	Supervisão Ambiental (Pavimentação)			26.782.0022. 2381	3.4.49.51.04	113	Nota Fiscal	12/08/2014	CITTA	07.477.494/0001-49	11ª, 12ª Medições	980	62.817,12	62.817,12	21/08/2014									62.817,12	Não	Sim	OK	0,00
3T14	Supervisão Ambiental (Pavimentação)			26.782.0022. 2381	3.4.49.51.04	113	Nota Fiscal	12/08/2014	CITTA	07.477.494/0001-49	11ª, 12ª Medições	981	93.148,82	93.148,82	21/08/2014									93.148,82	Não	Sim	OK	0,00
3T14	Supervisão Ambiental (Pavimentação)			26.782.0022. 2381	3.4.49.51.04	113	Nota Fiscal	12/08/2014	CITTA	07.477.494/0001-49	11ª, 12ª Medições	982	68.440,76	68.440,76	21/08/2014									68.440,76	Não	Sim	OK	0,00
3T14	Supervisão Ambiental (Pavimentação)			26.782.0022. 2381	3.4.49.51.04	113	Nota Fiscal	12/08/2014	CITTA	07.477.494/0001-49	11ª, 12ª Medições	983	34.878,46	34.878,46	21/08/2014									34.878,46	Não	Sim	OK	0,00
3T14	Supervisão Ambiental (Pavimentação)			26.782.0022. 2381	3.4.49.51.04	113	Nota Fiscal	12/08/2014	CITTA	07.477.494/0001-49	11ª, 12ª Medições	984	5.384,32	5.384,32	21/08/2014									5.384,32	Não	Sim	OK	0,00
3T14	Supervisão Ambiental (Pavimentação)			26.782.0022. 2381	3.4.49.51.04	113	Nota Fiscal	12/08/2014	CITTA	07.477.494/0001-49	11ª, 12ª Medições	985	23.152,60	23.152,60	21/08/2014									23.152,60	Não	Sim	OK	0,00
3T14	Supervisão Ambiental (Pavimentação)			26.782.0022. 2381	3.4.49.51.04	113	Nota Fiscal	12/08/2014	CITTA	07.477.494/0001-49	11ª, 12ª Medições	986	10.290,04	10.290,04	21/08/2014									10.290,04	Não	Sim	OK	0,00
3T14	Supervisão Ambiental (Pavimentação)			26.782.0022. 2381	3.4.49.51.04	113	Nota Fiscal	12/08/2014	CITTA	07.477.494/0001-49	11ª, 12ª Medições	987	11.965,20	11.965,20	21/08/2014									11.965,20	Não	Sim	OK	0,00
3T14	MS-162: Dourados / Av. Guaicurus - Iluminação			26.782.0022. 2381	3.4.49.51.04	113	Nota Fiscal	11/08/2014	Construtora B&C	04.610.413/0001-49	3ª Medição	577	442.357,20	442.357,20	22/08/2014									**442.357,20**	Sim	Sim	OK	0,00
3T14	UEMS Campo Grande - Bloco 5 ao 7			26.782.0022. 2381	3.4.49.51.04	113	Nota Fiscal	13/08/2014	Marco/Sotef	15.536.451/0001-15	5ª Medição	430	236.426,54	236.426,54	22/08/2014									236.426,54	Não	Sim	OK	0,00
3T14	UEMS Campo Grande - Bloco 5 ao 7			26.782.0022. 2381	3.4.49.51.04	113	Nota Fiscal	13/08/2014	Marco/Sotef	15.536.451/0001-15	5ª Medição	977	307.304,19	307.304,19	22/08/2014									307.304,19	Não	Sim	OK	0,00
3T14	UEMS Campo Grande - Bloco 5 ao 7			26.782.0022. 2381	3.4.49.51.04	113	Nota Fiscal	13/08/2014	Marco/Sotef	15.536.451/0001-15	5ª Medição	9000	587.642,09	587.642,09	22/08/2014									**587.642,09**	Sim	Sim	OK	0,00
3T14	UEMS Campo Grande - Bloco 5 ao 7			26.782.0022. 2381	3.4.49.51.04	113	Nota Fiscal	29/04/2014	Marco/Sotef	15.536.451/0001-15	1ª Medição	402	334.904,56	320.168,77	22/08/2014	10.047,13	22/08/2014	4.688,66	22/08/2014					**334.904,56**	Sim	Sim	OK	0,00
3T14	UEMS Campo Grande - Bloco 5 ao 7			26.782.0022. 2381	3.4.49.51.04	113	Nota Fiscal	30/04/2014	Marco/Sotef	15.536.451/0001-15	1ª Medição	8448	110.770,00	110.770,00	22/08/2014									**110.770,00**	Sim	Sim	OK	0,00
**3T14

		EMPENHO					DOCUMENTO FISCAL					COMPROVANTE DE PAGAMENTO																
Nº RED	Produto	Nº Nota Empenho	Data Empenho	Código Completo Ação Orçamentária	Classificação da Despesa	Fonte de Recursos	Tipo Documento	Data emissão	Fornecedor/Prestador de Serviço	CNPJ/CPF	Breve descrição do produto / serviço	Nº Documento	Valor Bruto Total (R$)	Valor Liq Fornecedor 1ª parcela (R$)	Data pagamento 1	Valor Liq Fornecedor 2ª parcela (R$)	Data pagamento 2	ISS (R$)	Data pagamento ISS	INSS (R$)	Data pagamento INSS	Retenções Federais e ajustes (R$)	Data pagamento RF	Total Pagamentos (R$)	Check BNDES Verificação Amostral BNDES	Check BNDES Aceite BNDES	Check BNDES Check Valor Total do Documento Fiscal x Comprovante de Pagamento	Diferença NF Comp Pgt
3T14	UEMS Campo Grande - Bloco 5 ao 7			26.782.0022. 2381	3.4.49.51.04	113	Nota Fiscal	16/09/2014	Marco/Sotef	15.536.451/0001-15	6ª Medição	434	344.739,08	344.739,08	23/09/2014									**344.739,08**	Sim	Sim	OK	0,00
3T14	UEMS Campo Grande - Bloco 5 ao 7			26.782.0022. 2381	3.4.49.51.04	113	Nota Fiscal	16/09/2014	Marco/Sotef	15.536.451/0001-15	6ª Medição	9140	913.612,81	898.444,29	23/09/2014			10.342,17	23/09/2014	4.826,35	23/09/2014			**913.612,81**	Sim	Sim	OK	0,00
3T14	MS-040: Campo Grande / Santa Rita do Pardo - Lote 07			26.782.0022. 2381	3.4.49.51.04	113	Nota Fiscal	16/09/2014	ENCALSO CONSTRUÇÕES	55.333.769/0001-13	12ª Medição	2360	7.087.032,78	6.924.751,39	24/09/2014			141.740,66	24/09/2014	20.540,73	24/09/2014			**7.087.032,78**	Sim	Sim	OK	0,00
3T14	MS-040: Campo Grande / Santa Rita do Pardo - Lote 08			26.782.0022. 2381	3.4.49.51.04	113	Nota Fiscal	16/09/2014	ENCALSO CONSTRUÇÕES	55.333.769/0001-13	12ª Medição	2361	3.605.900,44	3.524.755,81	24/09/2014			72.118,01	24/09/2014	9.026,62	24/09/2014			**3.605.900,44**	Sim	Sim	OK	0,00
3T14	MS-040: Campo Grande / Santa Rita do Pardo - Lote 09			26.782.0022. 2381	3.4.49.51.04	113	Nota Fiscal	16/09/2014	ENCALSO CONSTRUÇÕES	55.333.769/0001-13	12ª Medição	2362	25.892,44	25.892,44	24/09/2014									25.892,44	Não	Sim	OK	0,00
3T14	MS-040: Campo Grande / Santa Rita do Pardo - Lote 09			26.782.0022. 2381	3.4.49.51.04	113	Nota Fiscal	16/09/2014	ENCALSO CONSTRUÇÕES	55.333.769/0001-13	12ª Medição	2363	207.372,76	198.625,31	24/09/2014			4.665,31	24/09/2014	4.082,14	24/09/2014			207.372,76	Não	Sim	OK	0,00
3T14	MS-339: Miranda / Bodoquena			26.782.0022. 2381	3.4.49.51.04	113	Nota Fiscal	12/09/2014	NAUTILUS	00.652.193/0001-65	12ª Medição	383	223.418,99	223.418,99	24/09/2014									**223.418,99**	Sim	Sim	OK	0,00
3T14	MS-339: Miranda / Bodoquena			26.782.0022. 2381	3.4.49.51.04	113	Nota Fiscal	12/09/2014	NAUTILUS	00.652.193/0001-65	12ª Medição	384	977.758,36	947.428,63	24/09/2014			24.023,55	24/09/2014	6.306,18	24/09/2014			**977.758,36**	Sim	Sim	OK	0,00
3T14	MS-040: Campo Grande / Santa Rita do Pardo - Lote 07			26.782.0022. 2381	3.4.49.51.04	113	Nota Fiscal	17/09/2014	ENCALSO CONSTRUÇÕES	55.333.769/0001-13	13ª Medição	2364	5.984.041,12	5.821.528,73	29/09/2014			119.680,82	29/09/2014	42.831,57	29/09/2014			**5.984.041,12**	Sim	Sim	OK	0,00
3T14	MS-040: Campo Grande / Santa Rita do Pardo - Lote 08			26.782.0022. 2381	3.4.49.51.04	113	Nota Fiscal	17/09/2014	ENCALSO CONSTRUÇÕES	55.333.769/0001-13	13ª Medição	2365	7.447.094,93	7.228.275,77	29/09/2014			148.941,90	29/09/2014	69.877,26	29/09/2014			**7.447.094,93**	Sim	Sim	OK	0,00
3T14	MS-040: Campo Grande / Santa Rita do Pardo - Lote 09			26.782.0022. 2381	3.4.49.51.04	113	Nota Fiscal	17/09/2014	ENCALSO CONSTRUÇÕES	55.333.769/0001-13	13ª Medição	2366	12.258,39	12.258,39	29/09/2014									12.258,39	Não	Sim	OK	0,00
3T14	MS-040: Campo Grande / Santa Rita do Pardo - Lote 09			26.782.0022. 2381	3.4.49.51.04	113	Nota Fiscal	17/09/2014	ENCALSO CONSTRUÇÕES	55.333.769/0001-13	13ª Medição	2367	98.177,53	94.894,37	29/09/2014			2.208,72	29/09/2014	1.074,44	29/09/2014			98.177,53	Não	Sim	OK	0,00
3T14	MS-162: Dourados / Av. Guaicurus - Iluminação			26.782.0022. 2381	3.4.49.51.04	113	Nota Fiscal	18/09/2014	Construtora B&C	04.610.413/0001-49	4ª Medição	591	446.605,08	413.556,31	29/09/2014			13.398,15	29/09/2014	19.650,62	29/09/2014			**446.605,08**	Sim	Sim	OK	0,00
3T14	MS-180: Juti - Iguatemi - Lote 04			26.782.0022. 2381	3.4.49.51.04	113	Nota Fiscal	02/09/2014	CCB CONSTRUTORA	02.156.313/0001-69	11ª Medição	1056	555.910,83	555.910,83	29/09/2014									**555.910,83**	Sim	Sim	OK	0,00
3T14	MS-180: Juti - Iguatemi - Lote 04			26.782.0022. 2381	3.4.49.51.04	113	Nota Fiscal	02/09/2014	CCB CONSTRUTORA	02.156.313/0001-69	12ª Medição	1057	986.612,63	947.663,93	29/09/2014			30.850,46	29/09/2014	8.098,24	29/09/2014			**986.612,63**	Sim	Sim	OK	0,00
3T14	Supervisão de obra da UEMS - Campo Grande			26.782.0022. 2381	3.4.49.51.04	113	Nota Fiscal	23/09/2014	NEO ENGENHARIA	07.478.468/0001-35	8ª Medição	104	118.997,30	111.262,48	30/09/2014			5.949,86	30/09/2014	1.784,96	30/09/2014			118.997,30	Não	Sim	OK	0,00
3T14	UEMS Campo Grande - Bloco 1 ao 4			26.782.0022. 2381	3.4.49.51.04	113	Nota Fiscal	24/09/2014	Maksoud/ Concrelaje	74.019.472/0001-22	6ª Medição	301	1.170.963,82	1.101.291,48	30/09/2014			40.983,73	30/09/2014	28.688,61	30/09/2014			**1.170.963,82**	Sim	Sim	OK	0,00
3T14	UEMS Campo Grande - Bloco 1 ao 4			26.782.0022. 2381	3.4.49.51.04	113	Nota Fiscal	24/09/2014	Maksoud/ Concrelaje	74.019.472/0001-22	6ª Medição	312	618.278,95	565.725,25	30/09/2014			30.913,94	30/09/2014	21.639,76	30/09/2014			**618.278,95**	Sim	Sim	OK	0,00
4T14	MS-040: Campo Grande / Santa Rita do Pardo - Lote 10					113	Nota Fiscal	18/09/2014	CGR ENGENHARIA	37.546.967/0001-83	12ª Medição	1639	1.096.500,97	1.070.733,20	01/10/2014			21.930,02	01/10/2014	3.837,75	01/10/2014			1.096.500,97	Não	Sim	OK	0,00
4T14	MS-162/355: Quebra Coco / Dois Irmãos do Burititi - Lote 01					113	Nota Fiscal	18/09/2014	DMP	07.127.846/0001-36	14ª Medição	292	664.700,91	664.700,91	02/10/2014									664.700,91	Não	Sim	OK	0,00
4T14	MS-162/355: Quebra Coco / Dois Irmãos do Burititi - Lote 01					113	Nota Fiscal	18/09/2014	DMP	07.127.846/0001-36	14ª Medição	293	421.411,69	370.246,42	02/10/2014			21.722,25	02/10/2014	29.443,02	02/10/2014			421.411,69	Não	Sim	OK	0,00
4T14	MS-320: Pouso Alto/ Entr. MS-377 - Lote 04					113	Nota Fiscal	10/09/2014	MAC ENGENHARIA	80.083.454/0001-02	14ª Medição	783	2.553.726,73	2.553.726,73	02/10/2014									2.553.726,73	Não	Sim	OK	0,00
4T14	MS-320: Pouso Alto/ Entr. MS-377 - Lote 04					113	Nota Fiscal	10/09/2014	MAC ENGENHARIA	80.083.454/0001-02	14ª Medição	787	1.012.930,71	929.114,27	02/10/2014			71.333,14	02/10/2014	12.483,30	02/10/2014			1.012.930,71	Não	Sim	OK	0,00
4T14	UEMS Campo Grande - Bloco 1 ao 4					113	Nota Fiscal	24/09/2014	Maksoud/ Concrelaje	74.019.472/0001-22	6ª Medição	6389	203.235,75	203.235,75	02/10/2014									203.235,75	Não	Sim	OK	0,00
4T14	MS-160: Tacuru / Sete Quedas					113	Nota Fiscal	04/08/2014	TRANSENGE	36.798.718/0001-12	9ª Medição	922	34.041,47	34.041,47	03/10/2014									**34.041,47**	Sim	Sim	OK	0,00
4T14	MS-160: Tacuru / Sete Quedas					113	Nota Fiscal	04/08/2014	TRANSENGE	36.798.718/0001-12	9ª Medição	923	113.964,89	111.004,76	03/10/2014			2.960,13	03/10/2014					**113.964,89**	Sim	Sim	OK	0,00
4T14	MS-147: Entr. Vila Rica / Culturama					113	Nota Fiscal	22/09/2014	TRANSENGE	36.798.718/0001-12	12ª Medição	961	230.798,46	219.518,33	24/10/2014					11.280,13	24/10/2014			**230.798,46**	Sim	Sim	OK	0,00
4T14	MS-147: Entr. Vila Rica / Culturama					240	Nota Fiscal	22/09/2014	TRANSENGE	36.798.718/0001-12	12ª Medição	961	82.079,17	82.079,17	06/10/2014									82.079,17	Não	Sim	OK	0,00
4T14	MS-147: Entr. Vila Rica / Culturama					113	Nota Fiscal	22/09/2014	TRANSENGE	36.798.718/0001-12	12ª Medição	962	376.280,14	376.280,14	24/10/2014									**376.280,14**	Sim	Sim	OK	0,00
4T14	MS-162: Dourados / Av. Guaicurus					113	Nota Fiscal	26/09/2014	Guizardi Junior Construtora	36.912.947/0001-16	6ª Medição	168	261.797,00	219.631,32	07/10/2014			42.165,68	07/10/2014					261.797,00	Não	Sim	OK	0,00
4T14	MS-162: Dourados / Av. Guaicurus					113	Nota Fiscal	26/09/2014	MP ENGENHARIA LTDA	10.099.165/0001-18	6ª Medição	110	1.143.725,80	1.143.725,80	07/10/2014									1.143.725,80	Não	Sim	OK	0,00
4T14	MS-320: Pouso Alto/ Entr. MS-377 - Lote 05					113	Nota Fiscal	06/10/2014	CONSTRUTORA BRASILIA GUAIBA	33.192.873/0001-00	13ª Medição	4003	2.199.594,57	2.136.481,21	09/10/2014			49.990,78	09/10/2014	13.122,58	09/10/2014			2.199.594,57	Não	Sim	OK	0,00
4T14	MS-320: Pouso Alto/ Entr. MS-377 - Lote 05					113	Nota Fiscal	06/10/2014	CONSTRUTORA BRASILIA GUAIBA	33.192.873/0001-00	13ª Medição	4004	299.944,71	299.944,71	09/10/2014									299.944,71	Não	Sim	OK	0,00
4T14	MS-320: Pouso Alto/ Entr. MS-377 - Lote 06					113	Nota Fiscal	06/10/2014	CONSTRUTORA BRASILIA GUAIBA	33.192.873/0001-00	13ª Medição	4005	516.337,74	503.300,22	09/10/2014			10.326,75	09/10/2014	2.710,77	09/10/2014			516.337,74	Não	Sim	OK	0,00
4T14	MS-040: Campo Grande / Santa Rita do Pardo - Lote 09					113	Nota Fiscal	08/10/2014	ENCALSO CONSTRUÇÕES	55.333.769/0001-13	14ª Medição	2375	179.947,04	179.947,04	09/10/2014									179.947,04	Não	Sim	OK	0,00
4T14	MS-040: Campo Grande / Santa Rita do Pardo - Lote 09					113	Nota Fiscal	08/10/2014	ENCALSO CONSTRUÇÕES	55.333.769/0001-13	14ª Medição	2376	1.441.197,47	1.383.166,47	09/10/2014			32.422,89	09/10/2014	25.608,38	09/10/2014			1.441.197,47	Não	Sim	OK	0,00
4T14	MS-040: Campo Grande / Santa Rita do Pardo - Lote 08					113	Nota Fiscal	08/10/2014	ENCALSO CONSTRUÇÕES	55.333.769/0001-13	14ª Medição	2374	749.984,08	530.045,61	09/10/2014			115.491,57	09/10/2014	104.446,90	09/10/2014			**749.984,08**	Sim	Sim	OK	0,00
4T14	MS-040: Campo Grande / Santa Rita do Pardo - Lote 08					100	Nota Fiscal	08/10/2014	ENCALSO CONSTRUÇÕES	55.333.769/0001-13	14ª Medição	2374	5.024.594,61	5.024.594,61	09/10/2014									**5.024.594,61**	Sim	Sim	OK	0,00
4T14	MS-040: Campo Grande / Santa Rita do Pardo - Lote 10					113	Nota Fiscal	08/10/2014	ENCALSO CONSTRUÇÕES	55.333.769/0001-13	13ª Medição	2372	3.257.835,39	3.179.921,11	09/10/2014			65.156,71	10/10/2014	12.757,57	09/10/2014			**3.257.835,39**	Sim	Sim	OK	0,00
4T14	MS-040: Campo Grande / Santa Rita do Pardo - Lote 07					100	Nota Fiscal	08/10/2014	ENCALSO CONSTRUÇÕES	55.333.769/0001-13	14ª Medição	2373	4.551.716,63	4.551.716,63	09/10/2014									**4.551.716,63**	Sim	Sim	OK	0,00
4T14	Apoio a Arranjos Produtivos Locais (APLs)					113	Nota Fiscal	16/09/2014	SEBRAE	15.419591/0001-03	3ª Medição	838	676.742,40	676.742,40	13/10/2014									**676.742,40**	Sim	Sim	OK	0,00
4T14	MS-162: Dourados / Av. Guaicurus - Iluminação					113	Nota Fiscal	07/10/2014	Construtora B&C	04.610.413/0001-49	5ª Medição	606	746.170,88	676.030,88	14/10/2014	14.923,41	31/10/2014	22.385,13	30/10/2014	32.831,52	14/10/2014			746.170,88	Não	Sim	OK	0,00
4T14	MS-339: Miranda / Bodoquena					113	Nota Fiscal	07/10/2014	NAUTILUS	00.652.193/0001-65	13ª Medição	387	1.194.073,67	1.194.073,67	15/10/2014									1.194.073,67	Não	Sim	OK	0,00
4T14	MS-339: Miranda / Bodoquena					113	Nota Fiscal	07/10/2014	NAUTILUS	00.652.193/0001-65	13ª Medição	388	272.847,30	235.807,54	15/10/2014			29.338,42	15/10/2014	7.701,34	15/10/2014			272.847,30	Não	Sim	OK	0,00
4T14	UEMS Dourados - Bloco G					113	Nota Fiscal	14/10/2014	AJOTA	00.764.466/0001-63	7ª Medição	253	293.529,51	280.614,21	17/10/2014			8.805,89	17/10/2014	4.109,41	17/10/2014			**293.529,51**	Sim	Sim	OK	0,00
4T14	MS-324: Água Clara / Córrego Barra Mansa					241	Nota Fiscal	09/10/2014	ENGEPAR	01.618.204/0001-53	15ª Medição	770	1.686.492,88	1.686.492,88	17/10/2014									1.686.492,88	Não	Sim	OK	0,00
4T14	MS-324: Água Clara / Córrego Barra Mansa					240	Nota Fiscal	09/10/2014	ENGEPAR	01.618.204/0001-53	15ª Medição	770	162.673,95	162.673,95	17/10/2014									162.673,95	Não	Sim	OK	0,00
4T14	MS-040: Campo Grande / Santa Rita do Pardo - Lote 10					113	Nota Fiscal	08/10/2014	ENCALSO CONSTRUÇÕES	55.333.769/0001-13	13ª Medição	1647	2.823.900,50	2.737.048,92	17/10/2014			56.478,01	17/10/2014	30.373,57	17/10/2014			**2.823.900,50**	Sim	Sim	OK	0,00
4T14	MS-316: Entr. BR-060 (Paraíso das Águas) / Pouso Alto - Lote 01					113	Nota Fiscal	10/10/2014	CMT CONSTRUTORA	17.194.077/0001-42	14ª Medição	120 e 121	3.465.135,24	3.402.087,10	20/10/2014			63.048,14	20/10/2014					**3.465.135,24**	Sim	Sim	OK	0,00
4T14	MS-316: Entr. BR-060 (Paraíso das Águas) / Pouso Alto - Lote 02					113	Nota Fiscal	10/10/2014	CMT CONSTRUTORA	17.194.077/0001-42	14ª Medição	122	5.510.545,03	5.427.886,85	20/10/2014			82.658,18	20/10/2014					**5.510.545,03**	Sim	Sim	OK	0,00
4T14	MS-320: Pouso Alto/ Entr. MS-377 - Lote 08					113	Nota Fiscal	02/10/2014	ALVORADA	02.011.044/0001-42	12ª Medição	629	5.056.707,14	4.872.137,33	20/10/2014			101.134,14	20/10/2014	83.435,67	20/10/2014			**5.056.707,14**	Sim	Sim	OK	0,00
4T14	MS-320: Pouso Alto/ Entr. MS-377 - Lote 07					113	Nota Fiscal	16/10/2014	COPLAN CONSTRUTORA	49.681.778/0001-00	14ª Medição	278	1.927.434,65	1.814.679,73	23/10/2014			38.548,69	23/10/2014	74.206,23	23/10/2014			1.927.434,65	Não	Sim	OK	0,00
4T14	MS-162: Dourados / Av. Guaicurus					113	Nota Fiscal	16/10/2014	Guizardi Junior Construtora	36.912.947/0001-16	7ª Medição	118	869.344,70	820.766,30	23/10/2014			48.578,50	23/10/2014					869.344,70	Não	Sim	OK	0,00
4T14	MS-162: Dourados / Av. Guaicurus					113	Nota Fiscal	16/10/2014	Guizardi Junior Construtora	36.912.947/0001-16	7ª Medição	169	749.938,68	749.938,68	23/10/2014									749.938,68	Não	Sim	OK	0,00
4T14	MS-320: Pouso Alto/ Entr. MS-377 - Lote 03					113	Nota Fiscal	15/10/2014	MAC ENGENHARIA	80.083.454/0001-02	15ª Medição	801	1.477.963,59	1.477.963,59	24/10/2014									1.477.963,59	Não	Sim	OK	0,00
4T14	MS-320: Pouso Alto/ Entr. MS-377 - Lote 03					113	Nota Fiscal	15/10/2014	MAC ENGENHARIA	80.083.454/0001-02	15ª Medição	802	2.582.375,93	2.494.347,77	24/10/2014			73.816,97	24/10/2014	14.211,19	24/10/2014			2.582.375,93	Não	Sim	OK	0,00
4T14	MS-320: Pouso Alto/ Entr. MS-377 - Lote 04					113	Nota Fiscal	15/10/2014	MAC ENGENHARIA	80.083.454/0001-02	15ª Medição	803	752.790,59	752.790,59	30/10/2014									752.790,59	Não	Sim	OK	0,00
4T14	MS-320: Pouso Alto/ Entr. MS-377 - Lote 04					113	Nota Fiscal	15/10/2014	MAC ENGENHARIA	80.083.454/0001-02	15ª Medição	804	298.592,91	273.885,39	30/10/2014			21.027,67	30/10/2014	3.679,85	30/10/2014			298.592,91	Não	Sim	OK	0,00
1T14	MS-274: Ent. MS-145 / Porto Vilma					113	Nota de Lançamento	31/12/2013	MS CONSTRUTORA	03.447.789/0001-11	6ª Medição	964	892.468,56	864.802,03	30/10/2014			17.849,37	30/10/2014	9.817,16	30/10/2014			**892.468,56**	Sim	Sim	OK	0,00
1T14	MS-274: Ent. MS-145 / Porto Vilma					113	Nota de Lançamento	31/01/2014	MS CONSTRUTORA	03.447.789/0001-11	7ª Medição	982	1.496.107,25	1.449.727,93	30/10/2014			29.922,15	30/10/2014	16.457,17	30/10/2014			**1.496.107,25**	Sim	Sim	OK	0,00
4T14	MS-274: Ent. MS-145 / Porto Vilma					113	Nota de Lançamento	28/02/2014	MS CONSTRUTORA	03.447.789/0001-11	8ª Medição	2	914.242,23	885.900,73	30/10/2014			18.284,84	30/10/2014	10.056,66	30/10/2014			914.242,23	Não	Sim	OK	0,00
4T14	MS-274: Ent. MS-145 / Porto Vilma					113	Nota de Lançamento	31/03/2014	MS CONSTRUTORA	03.447.789/0001-11	9ª Medição	7	371.094,21	359.590,30	30/10/2014			7.421,88	30/10/2014	4.082,03	30/10/2014			371.094,21	Não	Sim	OK	0,00
4T14	MS-274: Ent. MS-145 / Porto Vilma					113	Nota de Lançamento	30/04/2014	MS CONSTRUTORA	03.447.789/0001-11	10ª Medição	12	393.321,11	380.438,40	30/10/2014			8.311,43	30/10/2014	4.571,28	30/10/2014			393.321,11	Não	Sim	OK	0,00
4T14	MS-274: Ent. MS-145 / Porto Vilma					113	Nota de Lançamento	31/05/2014	MS CONSTRUTORA	03.447.789/0001-11	11ª Medição	14	782.147,81	757.901,23	30/10/2014			15.642,96	30/10/2014	8.603,62	30/10/2014			782.147,81	Não	Sim	OK	0,00
4T14	MS-274: Ent. MS-145 / Porto Vilma					113	Nota de Lançamento	30/06/2014	MS CONSTRUTORA	03.447.789/0001-11	12ª Medição	15	542.436,10	525.620,59	30/10/2014			10.848,72	30/10/2014	5.966,79	30/10/2014			542.436,10	Não	Sim	OK	0,00
4T14	MS-274: Ent. MS-145 / Porto Vilma					113	Nota de Lançamento	31/07/2014	MS CONSTRUTORA	03.447.789/0001-11	13ª Medição	19	328.355,98	318.176,94	30/10/2014			6.567,12	30/10/2014	3.611,92	30/10/2014			328.355,98	Não	Sim	OK	0,00
4T14	MS-162/355: Quebra Coco / Dois Irmãos do Burititi - Lote 02					113	Nota Fiscal	20/10/2014	DMP	07.127.846/0001-36	13ª Medição	299	1.736.822,86	1.695.244,10	31/10/2014			34.736,46	03/11/2014	6.842,30	31/10/2014			1.736.822,86	Não	Sim	OK	0,00
4T14	UEMS Campo Grande - Bloco 5 ao 7					113	Nota Fiscal	24/10/2014	Marco/Sotef	15.536.451/0001-15	7ª Medição	442	1.153.137,55	1.153.137,55	31/10/2014									1.153.137,55	Não	Sim	OK	0,00
4T14	UEMS Campo Grande - Bloco 5 ao 7					113	Nota Fiscal	24/10/2014	Marco/Sotef	15.536.451/0001-15	7ª Medição	9285	953.396,86	902.658,81	31/10/2014			34.594,12	31/10/2014	16.143,93	31/10/2014			953.396,86	Não	Sim	OK	0,00
4T14	MS-010: Campo Grande / Rochedinho					240	Nota Fiscal	10/07/2014	ANFER	01.551.589/0001-89	10ª Medição	460	24.794,52	24.794,52	18/07/2014									24.794,52	Não	Sim	OK	0,00
4T14	MS-010: Campo Grande / Rochedinho					113	Nota de Lançamento	17/03/2014	ANFER	01.551.589/0001-89	6ª e 7ª Medição	429	337.946,58	321.108,74	31/10/2014			10.138,39	31/10/2014	6.699,45	31/10/2014			**337.946,58**	Sim	Sim	OK	0,00
4T14	MS-010: Campo Grande / Rochedinho					113	Nota de Lançamento	17/03/2014	ANFER	01.551.589/0001-89	8ª Medição	448	346.711,74	303.732,54	31/10/2014			24.540,77	31/10/2014	18.438,43	31/10/2014			**346.711,74**	Sim	Sim	OK	0,00
4T14	MS-010: Campo Grande / Rochedinho					113	Nota de Lançamento	17/03/2014	ANFER	01.551.589/0001-89	9ª Medição	449	471.314,23	471.314,23	31/10/2014									**471.314,23**	Sim	Sim	OK	0,00
4T14	MS-010: Campo Grande / Rochedinho					113	Nota de Lançamento	17/03/2014	ANFER	01.551.589/0001-89	10ª Medição	460	573.167,37	542.184,16	31/10/2014			13.044,36	31/10/2014	17.938,85	31/10/2014			**573.167,37**	Sim	Sim	OK	0,00
4T14	MS-010: Campo Grande / Rochedinho					113	Nota de Lançamento	17/03/2014	ANFER	01.551.589/0001-89	11ª Medição	482	375.471,76	375.471,76	31/10/2014									**375.471,76**	Sim	Sim	OK	0,00
4T14	MS-010: Campo Grande / Rochedinho					113	Nota de Lançamento	17/03/2014	ANFER	01.551.589/0001-89	12ª Medição	483	638.451,18	586.314,60	31/10/2014			30.417,68	31/10/2014	21.718,90	31/10/2014			**638.451,18**	Sim	Sim	OK	0,00
4T14	MS-010: Campo Grande / Rochedinho					113	Nota Fiscal	31/10/2014	ANFER	01.551.589/0001-89	13ª Medição	507	181.871,55	181.871,55	05/11/2014									181.871,55	Não	Sim	OK	0,00
4T14	MS-010: Campo Grande / Rochedinho					113	Nota Fiscal	31/10/2014	ANFER	01.551.589/0001-89	14ª Medição	508	388.242,51	359.451,84	05/11/2014			17.103,41	05/11/2014	11.687,26	05/11/2014			388.242,51	Não	Sim	OK	0,00
4T14	MS-274: Ent. MS-145 / Porto Vilma					113	Nota Fiscal	30/10/2014	MS CONSTRUTORA	03.447.789/0001-11	14ª Medição	22	862.955,89	836.204,26	05/11/2014			17.259,12	05/11/2014	9.492,51	05/11/2014			862.955,89	Não	Sim	OK	0,00
4T14	Supervisão de obra da UEMS - Campo Grande					113	Nota Fiscal	03/11/2014	NEO ENGENHARIA	07.478.468/0001-35	9ª Medição	107	118.997,30	111.262,48	05/11/2014			5.949,86	05/11/2014			1.784,96	05/11/2014	118.997,30	Não	Sim	OK	0,00
4T14	MS-320: Pouso Alto/ Entr. MS-377 - Lote 06					113	Nota Fiscal	30/10/2014	CONSTRUTORA BRASILIA GUAIBA	33.192.873/0001-00	14ª Medição	4013	1.006.348,92	986.221,94	07/11/2014			20.126,98	07/11/2014					1.006.348,92	Não	Sim	OK	0,00
4T14	MS-040: Campo Grande / Santa Rita do Pardo - Lote 10					113	Nota Fiscal	21/10/2014	ENCALSO CONSTRUÇÕES	55.333.769/0001-13	14ª Medição	2383	638.912,67	624.270,89	07/11/2014			12.778,25	07/11/2014	1.858,53	07/11/2014			638.912,67	Não	Sim	OK	0,00
4T14	MS-040: Campo Grande / Santa Rita do Pardo - Lote 10					113	Nota Fiscal	30/10/2014	CGR ENGENHARIA	37.546.967/0001-83	14ª Medição	1655	3.788.898,36	3.670.626,63	07/11/2014			75.777,97	07/11/2014	42.493,76	07/11/2014			**3.788.898,36**	Sim	Sim	OK	0,00
4T14	MS-320: Pouso Alto/ Entr. MS-377 - Lote 05					113	Nota Fiscal	30/10/2014	CONSTRUTORA BRASILIA GUAIBA	33.192.873/0001-00	14ª Medição	4011	150.386,40	150.386,40	07/11/2014									150.386,40	Não	Sim	OK	0,00
4T14	MS-320: Pouso Alto/ Entr. MS-377 - Lote 05					113	Nota Fiscal	30/10/2014	CONSTRUTORA BRASILIA GUAIBA	33.192.873/0001-00	14ª Medição	4012	1.102.833,64	523.769,24	07/11/2014	554.000,00	07/11/2014	25.064,40	07/11/2014					1.102.833,64	Não	Sim	OK	0,00
4T14	MS-295: Eldorado / Iguatemi / Tacuru					113	Nota Fiscal	02/06/2014	TV TÉCNICA	76.641.448/0001-56	10ª Medição	1282	48.439,00	48.439,00	11/11/2014									**48.439,00**	Sim	Sim	OK

		EMPENHO					DOCUMENTO FISCAL			COMPROVANTE DE PAGAMENTO														Check BNDES			
Nº RED	Produto	Nº Nota Empenho	Data Empenho	Código Completo Ação Orçamentária	Classificação da Despesa	Fonte de Recursos	Tipo Documento	Data emissão	Fornecedor/Prestador de Serviço	CNPJ/CPF	Breve descrição do produto / serviço	Nº Documento	Valor Bruto Total (R$)	Valor Líq Fornecedor 1ª parcela (R$)	Data pagamento 1	Valor Líq Fornecedor 2ª parcela (R$)	Data pagamento 2	ISS (R$)	Data pagamento ISS	INSS (R$)	Data pagamento INSS	Retenções Federais e ajustes (R$)	Data pagamento RF	Total Pagamentos (R$)	Verificação Amostral BNDES	Aceite BNDES	Check Valor Total do Documento Fiscal x Comprovante de Pagamento	Diferença NF Comp Pgt
4T14	Gerenciamento (MS-180, MS-162 (Av. Guaicurus), MS-274)					113	Nota Fiscal	20/10/2014	EGA CONSTRUÇÕES E INTERMEDIAÇÕES	08.414.841/0001-57	17ª e 18ª Medição	190	10.259,50	10.259,50	18/11/2014									**10.259,50**	Sim	Sim	OK	0,00
4T14	Gerenciamento (MS-180, MS-162 (Av. Guaicurus), MS-274)					113	Nota Fiscal	20/10/2014	EGA CONSTRUÇÕES E INTERMEDIAÇÕES	08.414.841/0001-57	17ª e 18ª Medição	191	11.847,80	11.847,80	18/11/2014									**11.847,80**	Sim	Sim	OK	0,00
4T14	UEMS Campo Grande - Infraestrutura Urbana					113	Nota Fiscal	12/11/2014	NAUTILUS - INFRA UEMS CG	00.652.193/0001-65	10ª Medição	393	203.031,20	195.874,36	20/11/2014			6.090,93	20/11/2014	1.065,91	20/11/2014			203.031,20	Não	Sim	OK	0,00
4T14	MS-320: Pouso Alto/ Entr. MS-377 - Lote 05					113	Nota Fiscal	07/11/2014	CONSTRUTORA BRASILIA GUAIBA	33.192.873/0001-00	15ª Medição	4019	3.052.215,17	3.052.215,17	21/11/2014									**3.052.215,17**	Sim	Sim	OK	0,00
4T14	MS-320: Pouso Alto/ Entr. MS-377 - Lote 05					113	Nota Fiscal	07/11/2014	CONSTRUTORA BRASILIA GUAIBA	33.192.873/0001-00	15ª Medição	4020	416.211,16	328.633,40	21/11/2014			69.368,52	21/11/2014	18.209,24	21/11/2014			**416.211,16**	Sim	Sim	OK	0,00
4T14	MS-112: Inocência / Cassilândia - Lote 01					113	Nota Fiscal	06/11/2014	SANCHES TRIPOLONI	53.503.652/0001-05	17ª Medição	2594	644.937,30	629.781,27	25/11/2014			12.898,75	25/11/2014	2.257,28	25/11/2014			**644.937,30**	Sim	Sim	OK	0,00
4T14	MS-112: Inocência / Cassilândia - Lote 02					113	Nota Fiscal	06/11/2014	SANCHES TRIPOLONI	53.503.652/0001-05	17ª Medição	2598	168.185,39	168.185,39	25/11/2014									**168.185,39**	Sim	Sim	OK	0,00
4T14	MS-112: Inocência / Cassilândia - Lote 02					113	Nota Fiscal	06/11/2014	SANCHES TRIPOLONI	53.503.652/0001-05	17ª Medição	2599	445.629,90	431.205,25	25/11/2014			12.276,31	25/11/2014	2.148,34	25/11/2014			**445.629,90**	Sim	Sim	OK	0,00
4T14	MS-112: Inocência / Cassilândia - Lote 03					113	Nota Fiscal	06/11/2014	SANCHES TRIPOLONI	53.503.652/0001-05	17ª Medição	2595	414.265,15	414.265,15	25/11/2014									**414.265,15**	Sim	Sim	OK	0,00
4T14	MS-112: Inocência / Cassilândia - Lote 03					113	Nota Fiscal	06/11/2014	SANCHES TRIPOLONI	53.503.652/0001-05	17ª Medição	2596	92.882,15	92.882,15	25/11/2014									**92.882,15**	Sim	Sim	OK	0,00
4T14	MS-112: Inocência / Cassilândia - Lote 03					113	Nota Fiscal	06/11/2014	SANCHES TRIPOLONI	53.503.652/0001-05	17ª Medição	2597	566.634,82	542.534,23	25/11/2014			20.342,37	25/11/2014	3.758,22	25/11/2014			**566.634,82**	Sim	Sim	OK	0,00
4T14	MS-112: Inocência / Cassilândia - Lote 01					113	Nota Fiscal	24/11/2014	SANCHES TRIPOLONI	53.503.652/0001-05	16ª Medição	8780	5.076.996,31	4.653.925,22	26/11/2014	394.027,25	26/12/2014	29.043,84	26/12/2014					**5.076.996,31**	Sim	Sim	OK	0,00
4T14	MS-112: Inocência / Cassilândia - Lote 02					113	Nota de Lançamento	26/11/2014	SANCHES TRIPOLONI	53.503.652/0001-05	13ª Medição	2403	583.112,85	583.112,85	26/11/2014									583.112,85	Não	Sim	OK	0,00
4T14	MS-112: Inocência / Cassilândia - Lote 02					113	Nota de Lançamento	26/11/2014	SANCHES TRIPOLONI	53.503.652/0001-05	14ª Medição	2503	1.181,18	1.181,18	26/11/2014									1.181,18	Não	Sim	OK	0,00
4T14	MS-112: Inocência / Cassilândia - Lote 02					113	Nota de Lançamento	26/11/2014	SANCHES TRIPOLONI	53.503.652/0001-05	14ª Medição	2504	3.129,70	3.129,70	26/11/2014									3.129,70	Não	Sim	OK	0,00
4T14	MS-112: Inocência / Cassilândia - Lote 02					113	Nota de Lançamento	26/11/2014	SANCHES TRIPOLONI	53.503.652/0001-05	15ª Medição	2505	109.098,86	109.098,86	26/11/2014									109.098,86	Não	Sim	OK	0,00
4T14	MS-112: Inocência / Cassilândia - Lote 02					113	Nota de Lançamento	26/11/2014	SANCHES TRIPOLONI	53.503.652/0001-05	15ª Medição	2506	289.072,17	279.613,87	26/11/2014			8.049,63	26/11/2014	1.408,67	26/11/2014			289.072,17	Não	Sim	OK	0,00
4T14	MS-112: Inocência / Cassilândia - Lote 02					113	Nota de Lançamento	26/11/2014	SANCHES TRIPOLONI	53.503.652/0001-05	16ª Medição	2551	852.657,60	852.657,60	26/11/2014									852.657,60	Não	Sim	OK	0,00
4T14	MS-112: Inocência / Cassilândia - Lote 02					113	Nota de Lançamento	26/11/2014	SANCHES TRIPOLONI	53.503.652/0001-05	16ª Medição	2552	2.259.231,46	2.186.102,07	26/11/2014			62.237,78	26/11/2014	10.891,61	26/11/2014			2.259.231,46	Não	Sim	OK	0,00
4T14	MS-339: Miranda / Bodoquena					113	Nota Fiscal	20/11/2014	NAUTILUS	00.652.193/0001-65	15ª Medição	396	1.551.175,76	1.551.175,76	26/11/2014									1.551.175,76	Não	Sim	OK	0,00
4T14	MS-339: Miranda / Bodoquena					113	Nota Fiscal	20/11/2014	NAUTILUS	00.652.193/0001-65	15ª Medição	397	354.445,57	306.328,63	26/11/2014			38.112,43	26/11/2014	10.004,51	26/11/2014			354.445,57	Não	Sim	OK	0,00
4T14	MS-162: Dourados / Av. Guaicurus - Iluminação					113	Nota Fiscal	14/11/2014	Construtora B&C	04.610.413/0001-49	6ª Medição	620	716.936,58	663.883,27	27/11/2014			21.508,10	27/11/2014	31.545,21	27/11/2014			716.936,58	Não	Sim	OK	0,00
4T14	Supervisão de obra da UEMS - Campo Grande					113	Nota Fiscal	25/11/2014	NEO ENGENHARIA	07.478.468/0001-35	10ª Medição	109	151.227,60	141.397,81	28/11/2014			7.561,38	28/11/2014			2.268,41	28/11/2014	**151.227,60**	Sim	Sim	OK	0,00
4T14	UEMS Campo Grande - Bloco 5 ao 7					113	Nota Fiscal	25/11/2014	Marco/Sotef	15.536.451/0001-15	8ª Medição	449	856.529,19	818.841,91	02/12/2014			25.695,87	02/12/2014	11.991,41	02/12/2014			856.529,19	Não	Sim	OK	0,00
4T14	MS-320: Pouso Alto/ Entr. MS-377 - Lote 07					113	Nota Fiscal	20/11/2014	COPLAN CONSTRUTORA	49.681.778/0001-00	15ª Medição	298	635.338,41	598.171,11	02/12/2014			12.706,77	02/12/2014	24.460,53	02/12/2014			635.338,41	Não	Sim	OK	0,00
4T14	Supervisão Ambiental (Pavimentação)					113	Nota Fiscal	25/11/2014	CITTA	07.477.494/0001-49	13ª a 15ª Medição	1040	64.345,69	64.345,69	03/12/2014									64.345,69	Não	Sim	OK	0,00
4T14	Supervisão Ambiental (Pavimentação)					113	Nota Fiscal	25/11/2014	CITTA	07.477.494/0001-49	13ª a 15ª Medição	1041	23.483,21	23.483,21	03/12/2014									23.483,21	Não	Sim	OK	0,00
4T14	Supervisão Ambiental (Pavimentação)					113	Nota Fiscal	25/11/2014	CITTA	07.477.494/0001-49	13ª a 15ª Medição	1042	18.735,70	18.735,70	03/12/2014									18.735,70	Não	Sim	OK	0,00
4T14	Supervisão Ambiental (Pavimentação)					113	Nota Fiscal	25/11/2014	CITTA	07.477.494/0001-49	13ª a 15ª Medição	1043	42.303,69	15.725,48	03/12/2014	26.578,21	29/12/2014							42.303,69	Não	Sim	OK	0,00
4T14	Supervisão Ambiental (Pavimentação)					113	Nota Fiscal	25/11/2014	CITTA	07.477.494/0001-49	13ª a 15ª Medição	1044	50.527,05	50.527,05	29/12/2014									50.527,05	Não	Sim	OK	0,00
4T14	Supervisão Ambiental (Pavimentação)					113	Nota Fiscal	25/11/2014	CITTA	07.477.494/0001-49	13ª a 15ª Medição	1045	49.255,40	49.255,40	29/12/2014									49.255,40	Não	Sim	OK	0,00
4T14	Supervisão Ambiental (Pavimentação)					113	Nota Fiscal	25/11/2014	CITTA	07.477.494/0001-49	13ª a 15ª Medição	1046	61.293,72	61.293,72	29/12/2014									61.293,72	Não	Sim	OK	0,00
4T14	Supervisão Ambiental (Pavimentação)					113	Nota Fiscal	25/11/2014	CITTA	07.477.494/0001-49	13ª a 15ª Medição	1047	33.826,00	33.826,00	29/12/2014									33.826,00	Não	Sim	OK	0,00
4T14	Supervisão Ambiental (Pavimentação)					113	Nota Fiscal	25/11/2014	CITTA	07.477.494/0001-49	13ª a 15ª Medição	1048	32.554,35	32.554,35	29/12/2014									32.554,35	Não	Sim	OK	0,00
4T14	Supervisão Ambiental (Pavimentação)					113	Nota Fiscal	25/11/2014	CITTA	07.477.494/0001-49	13ª a 15ª Medição	1049	14.496,86	14.496,86	29/12/2014									14.496,86	Não	Sim	OK	0,00
4T14	Supervisão Ambiental (Pavimentação)					113	Nota Fiscal	25/11/2014	CITTA	07.477.494/0001-49	13ª a 15ª Medição	1050	17.548,82	17.548,82	29/12/2014									17.548,82	Não	Sim	OK	0,00
4T14	Supervisão Ambiental (Pavimentação)					113	Nota Fiscal	25/11/2014	CITTA	07.477.494/0001-49	13ª a 15ª Medição	1051	89.015,78	89.015,78	29/12/2014									89.015,78	Não	Sim	OK	0,00
4T14	Supervisão Ambiental (Pavimentação)					113	Nota Fiscal	25/11/2014	CITTA	07.477.494/0001-49	13ª a 15ª Medição	1052	131.997,69	85.554,33	29/12/2014			33.726,80	03/12/2014			12.716,56	03/12/2014	131.997,69	Não	Sim	OK	0,00
4T14	Supervisão Ambiental (Pavimentação)					113	Nota Fiscal	25/11/2014	CITTA	07.477.494/0001-49	13ª a 15ª Medição	1053	96.984,82	96.984,82	29/12/2014									96.984,82	Não	Sim	OK	0,00
4T14	Supervisão Ambiental (Pavimentação)					113	Nota Fiscal	25/11/2014	CITTA	07.477.494/0001-49	13ª a 15ª Medição	1054	49.424,96	49.424,96	29/12/2014									49.424,96	Não	Sim	OK	0,00
4T14	Supervisão Ambiental (Pavimentação)					113	Nota Fiscal	25/11/2014	CITTA	07.477.494/0001-49	13ª a 15ª Medição	1055	7.629,92	7.629,92	29/12/2014									7.629,92	Não	Sim	OK	0,00
4T14	Supervisão Ambiental (Pavimentação)					113	Nota Fiscal	25/11/2014	CITTA	07.477.494/0001-49	13ª a 15ª Medição	1056	32.808,67	32.808,67	29/12/2014									32.808,67	Não	Sim	OK	0,00
4T14	Supervisão Ambiental (Pavimentação)					113	Nota Fiscal	25/11/2014	CITTA	07.477.494/0001-49	13ª a 15ª Medição	1057	14.581,63	14.581,63	29/12/2014									14.581,63	Não	Sim	OK	0,00
4T14	Supervisão Ambiental (Pavimentação)					113	Nota Fiscal	25/11/2014	CITTA	07.477.494/0001-49	13ª a 15ª Medição	1058	16.955,42	16.955,42	29/12/2014									16.955,42	Não	Sim	OK	0,00
4T14	MS-320: Pouso Alto/ Entr. MS-377 - Lote 06					113	Nota Fiscal	07/11/2014	CONSTRUTORA BRASILIA GUAIBA	33.192.873/0001-00	15ª Medição	4021	1.343.107,20	1.309.193,75	04/12/2014			26.862,14	04/12/2014	7.051,31	04/12/2014			1.343.107,20	Não	Sim	OK	0,00
4T14	MS-320: Pouso Alto/ Entr. MS-377 - Lote 06					113	Nota Fiscal	07/11/2014	CONSTRUTORA BRASILIA GUAIBA	33.192.873/0001-00	15ª Medição	290	1.413.885,58	1.331.173,28	04/12/2014			28.277,71	04/12/2014	54.434,59	04/12/2014			1.413.885,58	Não	Sim	OK	0,00
4T14	UEMS Campo Grande - Bloco 1 ao 4					113	Nota Fiscal	01/12/2014	Maksoud/ Concrelaje	74.019.472/0001-22	8ª Medição	321	1.196.049,39	1.196.049,39	04/12/2014									1.196.049,39	Não	Sim	OK	0,00
4T14	UEMS Campo Grande - Bloco 1 ao 4					113	Nota Fiscal	01/12/2014	Maksoud/ Concrelaje	74.019.472/0001-22	8ª Medição	330	248.910,65	248.910,65	04/12/2014									248.910,65	Não	Sim	OK	0,00
4T14	UEMS Campo Grande - Bloco 1 ao 4					113	Nota Fiscal	01/12/2014	Maksoud/ Concrelaje	74.019.472/0001-22	8ª Medição	6764	165.940,43	83.784,51	04/12/2014			48.327,01	04/12/2014	33.828,91	04/12/2014			165.940,43	Não	Sim	OK	0,00
4T14	MS-010: Campo Grande / Rochedinho					113	Nota Fiscal	26/11/2014	ANFER	01.551.589/0001-89	15ª Medição	526	629.438,46	629.438,46	05/12/2014									629.438,46	Não	Sim	OK	0,00
4T14	MS-010: Campo Grande / Rochedinho					113	Nota Fiscal	26/11/2014	ANFER	01.551.589/0001-89	16ª Medição	527	515.723,15	454.190,81	05/12/2014			34.354,84	05/12/2014	27.177,50	05/12/2014			515.723,15	Não	Sim	OK	0,00
3T14	Gerenciamento (MS-339, MS-240)			26.782.0022. 2381	3.4.49.51.01	113	Nota Fiscal	15/07/2014	EGETRA ENGENHARIA LTDA	04.769.095/0001-63	14ª Medição	105	51.176,64	51.176,64	05/08/2014									51.176,64	Não	Sim	OK	0,00
4T14	Gerenciamento (MS-339, MS-240)					113	Nota Fiscal	14/08/2014	EGETRA ENGENHARIA LTDA	04.769.095/0001-63	15ª Medição	107	48.050,27	38.715,66	08/12/2014			7.180,47	08/12/2014			2.154,14	08/12/2014	**48.050,27**	Sim	Sim	OK	0,00
4T14	Gerenciamento (MS-339, MS-240)					113	Nota Fiscal	14/08/2014	EGETRA ENGENHARIA LTDA	04.769.095/0001-63	15ª Medição	108	10.954,52	10.954,52	08/12/2014									**10.954,52**	Sim	Sim	OK	0,00
4T14	Gerenciamento (MS-339, MS-240)					113	Nota Fiscal	14/08/2014	EGETRA ENGENHARIA LTDA	04.769.095/0001-63	15ª Medição	109	33.427,95	33.427,95	08/12/2014									**33.427,95**	Sim	Sim	OK	0,00
4T14	Gerenciamento (MS-339, MS-240)					113	Nota Fiscal	14/08/2014	EGETRA ENGENHARIA LTDA	04.769.095/0001-63	15ª Medição	110	51.176,64	51.176,64	08/12/2014									**51.176,64**	Sim	Sim	OK	0,00
4T14	Gerenciamento (MS-339, MS-240)					113	Nota Fiscal	07/10/2014	EGETRA ENGENHARIA LTDA	04.769.095/0001-63	16ª Medições	135	35.530,29	24.419,16	08/12/2014			8.547,02	08/12/2014			2.564,11	08/12/2014	**35.530,29**	Sim	Sim	OK	0,00
4T14	Gerenciamento (MS-339, MS-240)					113	Nota Fiscal	07/10/2014	EGETRA ENGENHARIA LTDA	04.769.095/0001-63	16ª Medições	136	23.207,95	23.207,95	08/12/2014									**23.207,95**	Sim	Sim	OK	0,00
4T14	Gerenciamento (MS-339, MS-240)					113	Nota Fiscal	07/10/2014	EGETRA ENGENHARIA LTDA	04.769.095/0001-63	16ª Medições	137	7.605,37	7.605,37	08/12/2014									**7.605,37**	Sim	Sim	OK	0,00
4T14	Gerenciamento (MS-339, MS-240)					113	Nota Fiscal	07/10/2014	EGETRA ENGENHARIA LTDA	04.769.095/0001-63	16ª Medições	138	33.359,75	33.359,75	08/12/2014									**33.359,75**	Sim	Sim	OK	0,00
4T14	Gerenciamento (MS-339, MS-240)					113	Nota Fiscal	07/10/2014	EGETRA ENGENHARIA LTDA	04.769.095/0001-63	17ª Medições	139	25.386,04	25.386,04	08/12/2014									**25.386,04**	Sim	Sim	OK	0,00
4T14	Gerenciamento (MS-339, MS-240)					113	Nota Fiscal	07/10/2014	EGETRA ENGENHARIA LTDA	04.769.095/0001-63	17ª Medições	140	16.581,85	16.581,85	08/12/2014									**16.581,85**	Sim	Sim	OK	0,00
4T14	Gerenciamento (MS-339, MS-240)					113	Nota Fiscal	07/10/2014	EGETRA ENGENHARIA LTDA	04.769.095/0001-63	17ª Medições	141	5.433,96	5.433,96	08/12/2014									**5.433,96**	Sim	Sim	OK	0,00
4T14	Gerenciamento (MS-339, MS-240)					113	Nota Fiscal	07/10/2014	EGETRA ENGENHARIA LTDA	04.769.095/0001-63	17ª Medições	142	23.835,20	23.835,20	08/12/2014									**23.835,20**	Sim	Sim	OK	0,00
4T14	Gerenciamento (MS-339, MS-240)					113	Nota Fiscal	25/11/2014	EGETRA ENGENHARIA LTDA	04.769.095/0001-63	18ª Medição	173	27.180,18	21.135,03	08/12/2014			4.650,11	08/12/2014			1.395,04	08/12/2014	27.180,18	Não	Sim	OK	0,00
4T14	Gerenciamento (MS-339, MS-240)					113	Nota Fiscal	25/11/2014	EGETRA ENGENHARIA LTDA	04.769.095/0001-63	18ª Medição	174	17.753,76	17.753,76	08/12/2014									17.753,76	Não	Sim	OK	0,00
4T14	Gerenciamento (MS-339, MS-240)					113	Nota Fiscal	25/11/2014	EGETRA ENGENHARIA LTDA	04.769.095/0001-63	18ª Medição	175	5.818,01	5.818,01	08/12/2014									5.818,01	Não	Sim	OK	0,00
4T14	Gerenciamento (MS-339, MS-240)					113	Nota Fiscal	25/11/2014	EGETRA ENGENHARIA LTDA	04.769.095/0001-63	18ª Medição	176	25.519,75	25.519,75	08/12/2014									25.519,75	Não	Sim	OK	0,00
4T14	Gerenciamento (MS-339, MS-240)					113	Nota Fiscal	25/11/2014	EGETRA ENGENHARIA LTDA	04.769.095/0001-63	19ª Medição	177	5.962,08	5.962,08	08/12/2014									5.962,08	Não	Sim	OK	0,00
4T14	Gerenciamento (MS-339, MS-240)					113	Nota Fiscal	25/11/2014	EGETRA ENGENHARIA LTDA	04.769.095/0001-63	19ª Medição	178	3.894,36	3.894,36	08/12/2014									3.894,36	Não	Sim	OK	0,00
4T14	Gerenciamento (MS-339, MS-240)					113	Nota Fiscal	25/11/2014	EGETRA ENGENHARIA LTDA	04.769.095/0001-63	19ª Medição	179	1.276,20	1.276,20	08/12/2014									1.276,20	Não	Sim	OK	0,00
4T14	Gerenciamento (MS-339, MS-240)					113	Nota Fiscal	25/11/2014	EGETRA ENGENHARIA LTDA	04.769.095/0001-63	19ª Medição	180	5.597,85	5.597,85	08/12/2014									5.597,85	Não	Sim	OK	0,00
4T14	MS-274: Ent. MS-145 / Porto Vilma					113	Nota Fiscal	28/11/2014	MS CONSTRUTORA	03.447.789/0001-11	15ª Medição	26	434.052,47	410.641,69	08/12/2014			15.103,73	08/12/2014	8.307,05	08/12/2014			434.052,47	Não	Sim	OK	0,00
4T14	MS-274: Ent. MS-145 / Porto Vilma					240	Nota Fiscal	28/11/2014	MS CONSTRUTORA	03.447.789/0001-11	15ª Medição	26	321.134,27	321.134,27	08/12/2014									321.134,27	Não	Sim	OK	0,00
4T14	MS-316: Entr. BR-060 (Paraíso das Águas) / Pouso Alto - Lote 01					113	Nota Fiscal	01/12/2014	CMT CONSTRUTORA	17.194.077/0001-42	16ª Medição	180 e 182	917.386,90	883.370,51	09/12/2014			34.016,39	09/12/2014					917.386,90	Não	Sim	OK	0,00
4T14	MS-316: Entr. BR-060 (Paraíso das Águas) / Pouso Alto - Lote 01					241	Nota Fiscal	01/12/2014	CMT CONSTRUTORA	17.194.077/0001-42	16ª Medição	180 e 182	952.159,35	952.159,35	09/12/2014									952.159,35	Não	Sim	OK	0,00
4T14	MS-162/355: Quebra Coco / Dois Irmãos do Burtiti - Lote 01					113	Nota Fiscal	24/11/2014	DMP	07.127.846/0001-36	15ª Medição	307	384.198,20	384.198,20	10/12/2014									384.198,20	Não	Sim	OK	0,00
4T14	MS-162/355: Quebra Coco / Dois Irmãos do Burtiti - Lote 01					113	Nota Fiscal	24/11/2014	DMP	07.127.846/0001-36	15ª Medição	308	243.576,64	231.021,15	10/12/2014			12.555,49	10/12/2014					243.576,64	Não	Sim	OK	0,00
4T14	MS-040: Campo Grande / Santa Rita do Pardo - Lote 10					113	Nota Fiscal	08/12/2014	CGR ENGENHARIA	37.546.967/0001-83	15ª Medição	1666	3.811.208,30	3.695.779,81	10/12/2014			76.224,17	11/12/2014	39.204,32	11/12/2014			**3.811.208,30**	Sim	Sim	OK	0,00
4T14	MS-320: Pouso Alto/ Entr. MS-377 - Lote 04					100	Nota Fiscal	01/12/2014	MAC ENGENHARIA	80.083.454/0001-02	17ª Medição	822	581.104,00	581.104,00	10/12/2014									581.104,00	Não	Sim	OK	0,00
4T14	MS-320: Pouso Alto/ Entr. MS-377 - Lote 04					100	Nota Fiscal	01/12/2014	MAC ENGENHARIA	80.083.454/0001-02	17ª Medição	823	230.493,77	211.421,22	10/12/2014			16.231,96	10/12/2014	2.840,59	10/12/2014			230.493,77	Não	Sim	OK	0,00
4T14	MS-162: Dourados / Av. Guaicurus - Iluminação					113	Nota Fiscal	09/12/2014	Construtora B&C	04.610.413/0001-49	7ª Medição	633	469.933,52	435.158,44	15/12/2014			14.098,01	12/12/2014	20.677,07	15/12/2014			469.933,52	Não	Sim	OK	0,00
4T14	MS-162/355: Quebra Coco / Dois Irmãos do Burtiti - Lote 02					113	Nota Fiscal	02/12/2014	DMP	07.127.846/0001-36	14ª Medição	309	3.425.656,02	1.300.000,00	16/12/2014	500.000,00	22/12/2014	68.513,12	16/12/2014	28.889,39	16/12/2014			**3.425.656,02**	Sim	Sim	OK	0,00
4T14	UEMS Dourados - Bloco G					113	Nota Fiscal	08/12/2014	AJOTA	00.764.466/0001-63	8ª e 9ª Medições	264	758.898,13	725.506,62	18/12/2014			22.766,94	18/12/2014	10.624,57	18/12/2014			**758.898,13**	Sim	Sim	OK	0,00
4T14	MS-040: Campo Grande / Santa Rita do Pardo - Lote 10					113	Nota Fiscal	27/11/2014	ENCALSO CONSTRUÇÕES	55.333.769/0001-13	15ª Medição	2399	5.414.756,09	5.414.756,09	19/12/2014									**5.414.756,09**	Sim	Sim	OK	0,00
4T14	MS-040: Campo Grande / Santa Rita do Pardo - Lote 10					100	Nota Fiscal	27/11/2014	ENCALSO CONSTRUÇÕES	55.333.769/0001-13	15ª Medição	2399	541.833,22	347.905,34	19/12/2014			119.131,79	19/12/2014	74.796,09	19/12/2014			**541.833,22**	Sim	Sim	OK	0,00
4T14	MS-320: Pouso Alto/ Entr. MS-377 - Lote 05					113	Nota Fiscal	09/12/2014	CONSTRUTORA BRASILIA GUAIBA	33.192.873/0001-00	16ª Medição	4043	2.414.019,63	1.048.000,00	19/12/2014	1.366.019,63	19/12/2014							2.414.019,63	Não	Sim	OK	0,00
4T14	MS-320: Pouso Alto/ Entr. MS-377 - Lote 05					113	Nota Fiscal	09/12/2014	CONSTRUTORA BRASILIA GUAIBA	33.192.873/0001-00	16ª Medição	4044	446.687,06	352.696,66	19/12/2014			74.447,84	19/12/2014	19.542,56	19/12/2014			446.687,06	Não	Sim	OK	0,00
4T14	MS-320: Pouso Alto/ Entr. MS-377 - Lote 05					241	Nota Fiscal	09/12/2014	CONSTRUTORA BRASILIA GUAIBA	33.192.873/0001-00	16ª Medição	4043	861.685,48	861.685,48	19/12/2014									861.685,48	Não	Sim	OK	0,00
4T14	MS-320: Pouso Alto/ Entr. MS-377 - Lote 08					113	Nota Fiscal	11/12/2014	ALVORADA	02.011.044/0001-42	14ª Medição	691	5.932.561,01	5.716.022,54	19/12/2014			118.651,22	19/12/2014	97.887,25	19/12/2014			**5.932.561,01**	Sim	Sim	OK	0,00
4T14	MS-040: Campo Grande / Santa Rita do Pardo - Lote 07					113	Nota Fiscal	12/11/2014	ENCALSO CONSTRUÇÕES	55.333.769/0001-13	15ª Medição	2387	3.580.658,25	3.499.587,53	19/12/2014			81.070,72	19/12/2014					**3.580.658,25**	Sim	Sim	OK	0,00
4T14	MS-040: Campo Grande / Santa Rita do Pardo - Lote 07					100	Nota Fiscal	12/11/2014	ENCALSO CONSTRUÇÕES	55.333.769/0001-13	15ª Medição	2387	472.877,98	472.877,98	19/12/2014									**472.877,98**	Sim	Sim	OK	0,00
4T14	UEMS Campo Grande - Bloco 5 ao 7					113	Nota Fiscal	17/12/2014	Marco/Sotef	15.536.451/0001-15	9ª Medição	458	591.819,70	565.779,63	22/12/2014			17.754,59	22/12/2014	8.285,48	22/12/2014			591.819,70	Não	Sim	O

		EMPENHO					DOCUMENTO FISCAL					COMPROVANTE DE PAGAMENTO												Check BNDES			
Nº RED	Produto	Nº Nota Empenho	Data Empenho	Código Completo Ação Orçamentária	Classificação da Despesa	Fonte de Recursos	Tipo Documento	Data emissão	Fornecedor/Prestador de Serviço	CNPJ/CPF	Breve descrição do produto / serviço	Nº Documento	Valor Bruto Total (R$)	Valor Líq Fornecedor 1ª parcela (R$)	Data pagamento 1	Valor Líq Fornecedor 2ª parcela (R$)	Data pagamento 2	ISS (R$)	Data pagamento ISS	INSS (R$)	Data pagamento INSS	Retenções Federais e ajustes (R$)	Data pagamento RF	Total Pagamentos (R$)	Verificação Amostral BNDES	Aceite BNDES	Check Valor Total do Documento Fiscal x Comprovante de Pagamento	Diferença NF Comp Pgt
4T14	Supervisão Ambiental (Restauração)					113	Nota Fiscal	14/12/2014	GROEN	17.444.459/0001-87	15ª e 16ª Medição	292	2.132,99	2.132,99	24/12/2014									**2.132,99**	Sim	Sim	OK	0,00
4T14	Supervisão Ambiental (Restauração)					113	Nota Fiscal	14/12/2014	GROEN	17.444.459/0001-87	15ª e 16ª Medição	293	2.412,31	2.412,31	24/12/2014									**2.412,31**	Sim	Sim	OK	0,00
4T14	Supervisão Ambiental (Restauração)					113	Nota Fiscal	14/12/2014	GROEN	17.444.459/0001-87	15ª e 16ª Medição	294	4.672,27	4.672,27	24/12/2014									**4.672,27**	Sim	Sim	OK	0,00
4T14	Supervisão Ambiental (Restauração)					113	Nota Fiscal	14/12/2014	GROEN	17.444.459/0001-87	15ª e 16ª Medição	296	4.240,58	4.240,58	24/12/2014									**4.240,58**	Sim	Sim	OK	0,00
4T14	Supervisão Ambiental (Restauração)					113	Nota Fiscal	14/12/2014	GROEN	17.444.459/0001-87	15ª e 16ª Medição	297	18.536,70	18.536,70	24/12/2014									**18.536,70**	Sim	Sim	OK	0,00
4T14	Supervisão Ambiental (Restauração)					113	Nota Fiscal	14/12/2014	GROEN	17.444.459/0001-87	15ª e 16ª Medição	298	9.700,03	9.700,03	24/12/2014									**9.700,03**	Sim	Sim	OK	0,00
4T14	Supervisão Ambiental (Restauração)					113	Nota Fiscal	14/12/2014	GROEN	17.444.459/0001-87	15ª e 16ª Medição	299	9.369,92	9.369,92	24/12/2014									**9.369,92**	Sim	Sim	OK	0,00
4T14	Supervisão Ambiental (Restauração)					113	Nota Fiscal	14/12/2014	GROEN	17.444.459/0001-87	15ª e 16ª Medição	300	15.108,68	15.108,68	24/12/2014									**15.108,68**	Sim	Sim	OK	0,00
4T14	Supervisão Ambiental (Restauração)					113	Nota Fiscal	14/12/2014	GROEN	17.444.459/0001-87	15ª e 16ª Medição	301	34.356,37	18.099,93	24/12/2014			12.447,54	24/12/2014			3.808,90	24/12/2014	**34.356,37**	Sim	Sim	OK	0,00
4T14	Supervisão Ambiental (Restauração)					113	Nota Fiscal	14/12/2014	GROEN	17.444.459/0001-87	15ª e 16ª Medição	302	12.645,58	12.645,58	24/12/2014									**12.645,58**	Sim	Sim	OK	0,00
4T14	Supervisão Ambiental (Restauração)					113	Nota Fiscal	14/12/2014	GROEN	17.444.459/0001-87	15ª e 16ª Medição	303	8.760,49	8.760,49	24/12/2014									**8.760,49**	Sim	Sim	OK	0,00
4T14	Supervisão Ambiental (Restauração)					113	Nota Fiscal	14/12/2014	GROEN	17.444.459/0001-87	15ª e 16ª Medição	304	9.344,52	9.344,52	24/12/2014									**9.344,52**	Sim	Sim	OK	0,00
4T14	Supervisão Ambiental (Restauração)					113	Nota Fiscal	14/12/2014	GROEN	17.444.459/0001-87	15ª e 16ª Medição	305	7.770,13	7.770,13	24/12/2014									**7.770,13**	Sim	Sim	OK	0,00
4T14	Supervisão Ambiental (Restauração)					113	Nota Fiscal	14/12/2014	GROEN	17.444.459/0001-87	15ª e 16ª Medição	306	12.544,01	12.544,01	24/12/2014									**12.544,01**	Sim	Sim	OK	0,00
4T14	Supervisão Ambiental (Restauração)					100	Nota de Lançamento	14/10/2014	GROEN	17.444.459/0001-87	13ª e 14ª Medições	256	2.135,80	2.135,80	29/10/2014									2.135,80	Não	Sim	OK	0,00
4T14	Supervisão Ambiental (Restauração)					100	Nota de Lançamento	14/10/2014	GROEN	17.444.459/0001-87	13ª e 14ª Medições	257	4.024,30	4.024,30	29/10/2014									4.024,30	Não	Sim	OK	0,00
4T14	Supervisão Ambiental (Restauração)					100	Nota de Lançamento	14/10/2014	GROEN	17.444.459/0001-87	13ª e 14ª Medições	259	11.420,92	11.420,92	29/10/2014									11.420,92	Não	Sim	OK	0,00
4T14	Supervisão Ambiental (Restauração)					100	Nota de Lançamento	14/10/2014	GROEN	17.444.459/0001-87	13ª e 14ª Medições	260	15.872,38	15.872,38	29/10/2014									15.872,38	Não	Sim	OK	0,00
4T14	Supervisão Ambiental (Restauração)					100	Nota de Lançamento	14/10/2014	GROEN	17.444.459/0001-87	13ª e 14ª Medições	261	2.652,90	2.652,90	29/10/2014									2.652,90	Não	Sim	OK	0,00
4T14	Supervisão Ambiental (Restauração)					100	Nota de Lançamento	14/10/2014	GROEN	17.444.459/0001-87	13ª e 14ª Medições	262	3.642,10	3.642,10	29/10/2014									3.642,10	Não	Sim	OK	0,00
4T14	Supervisão Ambiental (Restauração)					100	Nota de Lançamento	14/10/2014	GROEN	17.444.459/0001-87	13ª e 14ª Medições	263	4.136,72	4.136,72	29/10/2014									4.136,72	Não	Sim	OK	0,00
4T14	Supervisão Ambiental (Restauração)					113	Nota Fiscal	14/10/2014	GROEN	17.444.459/0001-87	13ª e 14ª Medições	264	15.928,21	15.928,21	24/12/2014									15.928,21	Não	Sim	OK	0,00
4T14	Supervisão Ambiental (Restauração)					100	Nota de Lançamento	14/10/2014	GROEN	17.444.459/0001-87	13ª e 14ª Medições	264	483,75	483,75	29/10/2014									483,75	Não	Sim	OK	0,00
4T14	Supervisão Ambiental (Restauração)					100	Nota de Lançamento	14/10/2014	GROEN	17.444.459/0001-87	13ª e 14ª Medições	265	35.499,28	21.106,17	29/10/2014			11.020,79	29/10/2014			3.372,32	29/10/2014	35.499,28	Não	Sim	OK	0,00
4T14	Supervisão Ambiental (Restauração)					100	Nota de Lançamento	14/10/2014	GROEN	17.444.459/0001-87	13ª e 14ª Medições	266	17.491,10	17.491,10	29/10/2014									17.491,10	Não	Sim	OK	0,00
4T14	Supervisão Ambiental (Restauração)					100	Nota de Lançamento	14/10/2014	GROEN	17.444.459/0001-87	13ª e 14ª Medições	267	1.888,50	1.888,50	29/10/2014									1.888,50	Não	Sim	OK	0,00
4T14	Supervisão Ambiental (Restauração)					100	Nota de Lançamento	14/10/2014	GROEN	17.444.459/0001-87	13ª e 14ª Medições	268	11.106,18	11.106,18	29/10/2014									11.106,18	Não	Sim	OK	0,00
4T14	Supervisão Ambiental (Restauração)					100	Nota de Lançamento	14/10/2014	GROEN	17.444.459/0001-87	13ª e 14ª Medições	269	11.196,10	11.196,10	29/10/2014									11.196,10	Não	Sim	OK	0,00
4T14	Supervisão Ambiental (Restauração)					100	Nota de Lançamento	14/10/2014	GROEN	17.444.459/0001-87	13ª e 14ª Medições	270	8.295,90	8.295,90	29/10/2014									8.295,90	Não	Sim	OK	0,00
4T14	Supervisão Ambiental (Restauração)					100	Nota de Lançamento	14/10/2014	GROEN	17.444.459/0001-87	13ª e 14ª Medições	271	30.418,32	30.418,32	29/10/2014									30.418,32	Não	Sim	OK	0,00
4T14	Supervisão Ambiental (Restauração)					100	Nota de Lançamento	14/10/2014	GROEN	17.444.459/0001-87	13ª e 14ª Medições	272	8.273,42	8.273,42	29/10/2014									8.273,42	Não	Sim	OK	0,00
4T14	Supervisão Ambiental (Restauração)					100	Nota de Lançamento	14/10/2014	GROEN	17.444.459/0001-87	13ª e 14ª Medições	273	6.879,52	6.879,52	29/10/2014									6.879,52	Não	Sim	OK	0,00
4T14	Supervisão Ambiental (Restauração)					100	Nota de Lançamento	14/10/2014	GROEN	17.444.459/0001-87	13ª e 14ª Medições	274	13.376,86	13.376,86	29/10/2014									13.376,86	Não	Sim	OK	0,00
4T14	Supervisão Ambiental (Restauração)					100	Nota de Lançamento	14/10/2014	GROEN	17.444.459/0001-87	13ª e 14ª Medições	275	7.756,34	7.756,34	29/10/2014									7.756,34	Não	Sim	OK	0,00
4T14	Supervisão Ambiental (Restauração)					100	Nota de Lançamento	14/10/2014	GROEN	17.444.459/0001-87	13ª e 14ª Medições	276	3.754,52	3.754,52	29/10/2014									3.754,52	Não	Sim	OK	0,00
4T14	Supervisão Ambiental (Restauração)					100	Nota de Lançamento	14/10/2014	GROEN	17.444.459/0001-87	13ª e 14ª Medições	277	8.588,18	8.588,18	29/10/2014									8.588,18	Não	Sim	OK	0,00
2T14	MS-395: Anaurilândia / Bataguassu			26.782.0022. 2381	3.4.49.51.04	113	Nota Fiscal	09/05/2014	EQUIPE ENGENHARIA LTDA	82.595.174/0001-09	8º e 9º Medição	1227	519.512,87	519.512,87	13/05/2014									519.512,87	Não	Sim	OK	0,00
2T14	MS-395: Anaurilândia / Bataguassu			26.782.0022. 2381	3.4.49.51.04	113	Nota Fiscal	04/06/2014	EQUIPE ENGENHARIA LTDA	82.595.174/0001-09	10ª medição	1239	25.167,55	25.167,55	23/06/2014									25.167,55	Não	Sim	OK	0,00
2T14	MS-395: Anaurilândia / Bataguassu			26.782.0022. 2381	3.4.49.51.04	113	Nota Fiscal	04/06/2014	EQUIPE ENGENHARIA LTDA	82.595.174/0001-09	10ª medição	1240	24.570,69	24.570,69	23/06/2014									24.570,69	Não	Sim	OK	0,00
3T14	MS-162/355: Quebra Coco / Dois Irmãos do Burití - Lote 01			26.782.0022. 2381	3.4.49.51.04	113	Nota Fiscal	11/07/2014	DMP	07.127.846/0001-36	12ª Medição	275	179.151,03	179.151,03	26/12/2014									**179.151,03**	Sim	Sim	OK	0,00
3T14	Gerenciamento (MS-040)			26.782.0022. 2381	3.4.49.51.04	113	Nota Fiscal	23/07/2014	CPR - CONSULTORIA E PROJETOS RODO	03.796.810/0001-94	14ª Medição	474	65.901,55	65.901,55	11/08/2014									65.901,55	Não	Sim	OK	0,00
3T14	Gerenciamento (MS-040)			26.782.0022. 2381	3.4.49.51.01	113	Nota Fiscal	23/07/2014	CPR - CONSULTORIA E PROJETOS RODO	03.796.810/0001-94	14ª Medição	475	33.579,41	33.579,41	11/08/2014									33.579,41	Não	Sim	OK	0,00
3T14	Gerenciamento (MS-040)			26.782.0022. 2381	3.4.49.51.01	113	Nota Fiscal	23/07/2014	CPR - CONSULTORIA E PROJETOS RODO	03.796.810/0001-94	14ª Medição	476	75.138,94	10.793,28	11/08/2014	52.995,31	26/12/2014	8.730,99	26/12/2014			2.619,36	26/12/2014	75.138,94	Não	Sim	OK	0,00
4T14	MS-040: Campo Grande / Santa Rita do Pardo - Lote 10					100	Nota Fiscal	22/12/2014	CGR ENGENHARIA	37.546.967/0001-83	16ª Medição	1671	629.336,43	613.810,44	26/12/2014			12.586,73	24/12/2014	2.939,26	24/12/2014			629.336,43	Não	Sim	OK	0,00
4T14	MS-040: Campo Grande / Santa Rita do Pardo - Lote 10					100	Nota Fiscal	22/12/2014	ENCALSO CONSTRUÇÕES	55.333.769/0001-13	16ª Medição	2411	247.286,45	240.624,36	26/12/2014			4.945,73	24/12/2014	1.716,36	24/12/2014			247.286,45	Não	Sim	OK	0,00
4T14	MS-162/355: Quebra Coco / Dois Irmãos do Burití - Lote 01					113	Nota Fiscal	18/08/2014	DMP	07.127.846/0001-36	13ª Medição	279	382.199,93	382.199,93	26/12/2014									382.199,93	Não	Sim	OK	0,00
4T14	MS-162/355: Quebra Coco / Dois Irmãos do Burití - Lote 01					113	Nota Fiscal	18/08/2014	DMP	07.127.846/0001-36	13ª Medição	280	242.309,76	218.043,18	26/12/2014			12.490,20	26/12/2014	11.776,38	26/12/2014			242.309,76	Não	Sim	OK	0,00
4T14	MS-320: Pouso Alto/ Entr. MS-377 - Lote 08					113	Nota Fiscal	20/12/2014	ALVORADA	02.011.044/0001-42	15ª Medição	692	102.753,70	100.698,63	26/12/2014			2.055,07	26/12/2014					102.753,70	Não	Sim	OK	0,00
4T14	Gerenciamento (MS-040)					113	Nota Fiscal	05/08/2014	CPR - CONSULTORIA E PROJETOS RODO	03.796.810/0001-94	15ª Medição	477	75.138,94	75.138,94	26/12/2014									**75.138,94**	Sim	Sim	OK	0,00
4T14	Gerenciamento (MS-040)					113	Nota Fiscal	05/08/2014	CPR - CONSULTORIA E PROJETOS RODO	03.796.810/0001-94	15ª Medição	478	33.579,41	33.579,41	26/12/2014									**33.579,41**	Sim	Sim	OK	0,00
4T14	Gerenciamento (MS-040)					113	Nota Fiscal	05/08/2014	CPR - CONSULTORIA E PROJETOS RODO	03.796.810/0001-94	15ª Medição	479	65.901,55	54.551,27	26/12/2014			8.730,99	26/12/2014			2.619,29	26/12/2014	**65.901,55**	Sim	Sim	OK	0,00
4T14	Gerenciamento (MS-040)					113	Nota Fiscal	05/09/2014	CPR - CONSULTORIA E PROJETOS RODO	03.796.810/0001-94	16ª Medição	483	75.138,94	75.138,94	26/12/2014									**75.138,94**	Sim	Sim	OK	0,00
4T14	Gerenciamento (MS-040)					113	Nota Fiscal	05/09/2014	CPR - CONSULTORIA E PROJETOS RODO	03.796.810/0001-94	16ª Medição	484	33.579,41	33.579,41	26/12/2014									**33.579,41**	Sim	Sim	OK	0,00
4T14	Gerenciamento (MS-040)					113	Nota Fiscal	05/09/2014	CPR - CONSULTORIA E PROJETOS RODO	03.796.810/0001-94	16ª Medição	485	65.901,55	54.551,27	26/12/2014			8.730,99	26/12/2014			2.619,29	26/12/2014	**65.901,55**	Sim	Sim	OK	0,00
4T14	Gerenciamento (MS-180, MS-162 (Av. Guaicurus), MS-274)					113	Nota Fiscal	03/09/2014	EGA CONSTRUÇÕES E INTERMEDIAÇÕES	08.414.841/0001-57	16ª Medição	168	17.406,24	5.509,24	26/12/2014			9.151,54	26/12/2014			2.745,46	26/12/2014	17.406,24	Não	Sim	OK	0,00
4T14	Gerenciamento (MS-180, MS-162 (Av. Guaicurus), MS-274)					113	Nota Fiscal	03/09/2014	EGA CONSTRUÇÕES E INTERMEDIAÇÕES	08.414.841/0001-57	16ª Medição	169	21.066,87	21.066,87	26/12/2014									21.066,87	Não	Sim	OK	0,00
4T14	Gerenciamento (MS-180, MS-162 (Av. Guaicurus), MS-274)					113	Nota Fiscal	03/09/2014	EGA CONSTRUÇÕES E INTERMEDIAÇÕES	08.414.841/0001-57	16ª Medição	170	106.853,49	106.853,49	26/12/2014									106.853,49	Não	Sim	OK	0,00
4T14	Gerenciamento (MS-180, MS-162 (Av. Guaicurus), MS-274)					113	Nota Fiscal	03/09/2014	EGA CONSTRUÇÕES E INTERMEDIAÇÕES	08.414.841/0001-57	16ª Medição	171	17.497,76	17.497,76	26/12/2014									17.497,76	Não	Sim	OK	0,00
4T14	Gerenciamento (MS-180, MS-162 (Av. Guaicurus), MS-274)					113	Nota Fiscal	03/09/2014	EGA CONSTRUÇÕES E INTERMEDIAÇÕES	08.414.841/0001-57	16ª Medição	172	20.206,62	20.206,62	26/12/2014									20.206,62	Não	Sim	OK	0,00
4T14	MS-112: Inocência / Cassilândia - Lote 03					113	Nota Fiscal	25/09/2014	SANCHES TRIPOLONI	53.503.652/0001-05	15ª Medição	2512	391.616,37	391.616,37	26/12/2014									391.616,37	Não	Sim	OK	0,00
4T14	MS-112: Inocência / Cassilândia - Lote 03					113	Nota Fiscal	09/10/2014	SANCHES TRIPOLONI	53.503.652/0001-05	16ª Medição	2555	1.075.641,04	1.075.641,04	27/11/2014									1.075.641,04	Não	Sim	OK	0,00
4T14	MS-112: Inocência / Cassilândia - Lote 03					113	Nota Fiscal	09/10/2014	SANCHES TRIPOLONI	53.503.652/0001-05	16ª Medição	2556	26.858,85	26.858,85	23/12/2014									26.858,85	Não	Sim	OK	0,00
4T14	MS-112: Inocência / Cassilândia - Lote 03					113	Nota Fiscal	09/10/2014	SANCHES TRIPOLONI	53.503.652/0001-05	16ª Medição	2557	1.983.952,19	1.983.952,19	27/11/2014									1.983.952,19	Não	Sim	OK	0,00
4T14	MS-040: Campo Grande / Santa Rita do Pardo - Lote 04					113	Nota Fiscal	04/09/2014	EQUIPE ENGENHARIA LTDA	82.595.174/0001-09	14ª Medição	1296	3.103.194,64	2.800.000,00	26/12/2014	303.194,64	26/12/2014							3.103.194,64	Não	Sim	OK	0,00
4T14	MS-040: Campo Grande / Santa Rita do Pardo - Lote 04					113	Nota Fiscal	06/10/2014	EQUIPE ENGENHARIA LTDA	82.595.174/0001-09	15ª Medição	1313	406.834,90	406.834,90	26/12/2014									406.834,90	Não	Sim	OK	0,00
4T14	MS-320: Pouso Alto/ Entr. MS-377 - Lote 07					113	Nota Fiscal	09/12/2014	COPLAN CONSTRUTORA	49.681.778/0001-00	16ª Medição	309	456.428,31	384.727,25	29/12/2014	45.000,00	29/12/2014	9.128,57	29/12/2014	17.572,49	29/12/2014			456.428,31	Não	Sim	OK	0,00
4T14	Supervisão Ambiental (Pavimentação)					113	Nota Fiscal	23/12/2014	CITTA	07.477.494/0001-49	16ª Medição	1086	25.312,72	25.312,72	29/12/2014									**25.312,72**	Sim	Sim	OK	0,00
4T14	Supervisão Ambiental (Pavimentação)					113	Nota Fiscal	23/12/2014	CITTA	07.477.494/0001-49	16ª Medição	1087	9.237,98	9.237,98	29/12/2014									**9.237,98**	Sim	Sim	OK	0,00
4T14	Supervisão Ambiental (Pavimentação)					113	Nota Fiscal	23/12/2014	CITTA	07.477.494/0001-49	16ª Medição	1088	7.370,37	7.370,37	29/12/2014									**7.370,37**	Sim	Sim	OK	0,00
4T14	Supervisão Ambiental (Pavimentação)					113	Nota Fiscal	23/12/2014	CITTA	07.477.494/0001-49	16ª Medição	1089	16.641,70	16.641,70	29/12/2014									**16.641,70**	Sim	Sim	OK	0,00
4T14	Supervisão Ambiental (Pavimentação)					113	Nota Fiscal	23/12/2014	CITTA	07.477.494/0001-49	16ª Medição	1090	19.876,65	19.876,65	29/12/2014									**19.876,65**	Sim	Sim	OK	0,00
4T14	Supervisão Ambiental (Pavimentação)					113	Nota Fiscal	23/12/2014	CITTA	07.477.494/0001-49	16ª Medição	1091	19.376,40	19.376,40	29/12/2014									**19.376,40**	Sim	Sim	OK	0,00
4T14	Supervisão Ambiental (Pavimentação)					113	Nota Fiscal	23/12/2014	CITTA	07.477.494/0001-49	16ª Medição	1092	24.112,12	24.112,12	29/12/2014									**24.112,12**	Sim	Sim	OK	0,00
4T14	Supervisão Ambiental (Pavimentação)					113	Nota Fiscal	23/12/2014	CITTA	07.477.494/0001-49	16ª Medição	1093	13.306,69	13.306,69	29/12/2014									**13.306,69**	Sim	Sim	OK	0,00
4T14	Supervisão Ambiental (Pavimentação)					113	Nota Fiscal	23/12/2014	CITTA	07.477.494/0001-49	16ª Medição	1094	12.806,44	12.806,44	29/12/2014									**12.806,44**	Sim	Sim	OK	0,00
4T14	Supervisão Ambiental (Pavimentação)					113	Nota Fiscal	23/12/2014	CITTA	07.477.494/0001-49	16ª Medição	1095	5.702,87	5.702,87	29/12/2014									**5.702,87**	Sim	Sim	OK	0,00
4T14	Supervisão Ambiental (Pavimentação)					113	Nota Fiscal	23/12/2014	CITTA	07.477.494/0001-49	16ª Medição	1096	6.903,47	6.903,47	29/12/2014									**6.903,47**	Sim	Sim	OK	0,00
4T14	Supervisão Ambiental (Pavimentação)					113	Nota Fiscal	23/12/2014	CITTA	07.477.494/0001-49	16ª Medição	1097	35.017,60	35.017,60	29/12/2014									**35.017,60**	Sim	Sim	OK	0,00
4T14	Supervisão Ambiental (Pavimentação)					113	Nota Fiscal	23/12/2014	CITTA	07.477.494/0001-49	16ª Medição	1098	51.926,09	51.926,09	29/12/2014									**51.926,09**	Sim	Sim	OK	0,00
4T14	Supervisão Ambiental (Pavimentação)					113	Nota Fiscal	23/12/2014	CITTA	07.477.494/0001-49	16ª Medição	1099	38.152,51	17.286,01	29/12/2014			15.863,98	29/12/2014			5.002,52	29/12/2014	**38.152,51**	Sim	Sim	OK	0,00
4T14	Supervisão Ambiental (Pavimentação)					113	Nota Fiscal	23/12/2014	CITTA	07.477.494/0001-49	16ª Medição	1100	19.443,10	19.443,10	29/12/2014									**19.443,10**	Sim	Sim	OK	0,00
4T14	Supervisão Ambiental (Pavimentação)					113	Nota Fiscal	23/12/2014	CITTA	07.477.494/0001-49	16ª Medição	1101	3.001,51	3.001,51	29/12/2014									**3.001,51**	Sim	Sim	OK	0,00
4T14	Supervisão Ambiental (Pavimentação)					113	Nota Fiscal	23/12/2014	CITTA	07.477.494/0001-49	16ª Medição	1102	12.906,49	12.906,49	29/12/2014									**12.906,49**	Sim	Sim	OK	0,00
4T14	Supervisão Ambiental (Pavimentação)					113	Nota Fiscal	23/12/2014	CITTA	07.477.494/0001-49	16ª Medição	1103	5.736,22	5.736,22	29/12/2014									**5.736,22**	Sim	Sim	OK	0,00
4T14	Supervisão Ambiental (Pavimentação)					113	Nota Fiscal	23/12/2014	CITTA	07.477.494/0001-49	16ª Medição	1104	6.669,99	6.669,99	29/12/2014									**6.669,99**	Sim	Sim	OK	0,00
4T14	MS-162: Dourados / Av. Guaicurus					113	Nota Fiscal	26/11/2014	Guizardi Junior Construtora	36.912.947/0001-16	8ª a 12ª Medição	143	4.517.149,71	4.517.149,71	30/12/2014									**4.517.149,71**	Sim	Sim	OK	0,00
4T14	MS-162: Dourados / Av. Guaicurus					113	Nota Fiscal	26/11/2014	Guizardi Junior Construtora	36.912.947/0001-16	8ª a 12ª Medição	170	224.222,74	100.705,03	30/12/2014			123.517,71	30/12/2014					**224.222,74**	Sim	Sim	OK	0,00
4T14	MS-162: Dourados / Av. Guaicurus					113	Nota Fiscal	26/11/2014	Guizardi Junior Construtora	36.912.947/0001-16	8ª a 12ª Medição	171	6.505,23	6.505,23	30/12/2014									**6.505,23**	Sim	Sim	OK	0,00
4T14	MS-162: Dourados / Av. Guaicurus					113	Nota Fiscal	26/11/2014	Guizardi Junior Construtora	36.912.947/0001-16	8ª a 12ª Medição	172	29.245,86	29.245,86	30/12/2014									**29.245,86**	Sim	Sim	OK	0,00
4T14	MS-162: Dourados / Av. Guaicurus					113	Nota Fiscal	26/11/2014	Guizardi Junior Construtora	36.912.947/0001-16	8ª a 12ª Medição	173	12.308,42	12.308,42	30/12/2014									**12.308,42**	Sim	Sim	OK	0,00
4T14	MS-162: Dourados / Av. Guaicurus					113	Nota Fiscal	26/11/2014	Guizardi Junior Construtora	36.912.947/0001-16	8ª a 12ª Medição	175	3.836.887,89	3.836.887,89	30/12/2014									**3.836.887,89**	Sim	Sim	OK	0,00
2T14	Gerenciamento (MS-295, MS-160, MS-384)					241		20/01/2014	SISTEMA PRI ENGENHARIA LTDA	50.861.616/0001-25	8ª Medição	17397	16.458,08	16.458,08	29/01/2014									16.458,08	Não	Sim	OK	0,00
2T14	Gerenciamento (MS-295, MS-160, MS-384)					241		20/01/2014	SISTEMA PRI ENGENHARIA LTDA	50.861.616/0001-25	8ª Medição	17398	15.877,89	15.877,89	29/01/2014									15.877,89	Não	Sim	OK	0,00
2T14	Gerenciamento (MS-295, MS-160, MS-384)					241		20/01/2014	SISTEMA PRI ENGENHARIA LTDA	50.861.616/0001-25	8ª Medição	17399	25.587,06	25.587,06	29/01/2014									25.587,06	Não	Sim	OK	0,00
2T14	Gerenciamento (MS-295, MS-160, MS-384)					241		20/01/2014	SISTEMA PRI ENGENHARIA LTDA	50.861.616/0001-25	8ª Medição	17400	30.394,91	30.394,91	29/01/2014									30.394,91	Não	Sim	OK	0,00
2T14	Gerenciamento (MS-295, MS-160, MS-384)					241		20/01/2014	SISTEMA PRI ENGENHARIA LTDA	50.861.616/0001-25	8ª Medição	17401	5.072,80	5.072,80	29/01/2014									5.072,80	Não	Sim	OK	0,00
2T14	Gerenciamento (MS-295, MS-160, MS-384)					241		20/01/2014	SISTEMA PRI ENGENHARIA LTDA	50.861.616/0001-25	8ª Medição	17402	68.116,34	68.116,34	29/01/2014									68.116,34	Não	Sim	OK	0,00
2T14	Gerenciamento (MS-295, MS-160, MS-384)					241		20/01/2014	SISTEMA PRI ENGENHARIA LTDA	50.861.616/0001-25	8ª Medição	17403	6.994,52	6.994,52	29/01/2014									6.994,52	Não	Sim	OK	0,00
2T14	Gerenciamento (MS-295, MS-160, MS-384)					241		20/01/2014	SISTEMA PRI ENGENHARIA LTDA	50.861.616/0001-25	8ª Medição	17404	7.934,43	7.934,43	29/01/2014									7.934,43	Não	Sim	OK	0,00
2T14	Gerenciamento (MS-295, MS-160, MS-384)					241		20/01/2014	SISTEMA PRI ENGENHARI

		EMPENHO					DOCUMENTO FISCAL					COMPROVANTE DE PAGAMENTO																Check BNDES		
Nº RED	Produto	Nº Nota Empenho	Data Empenho	Código Completo Ação Orçamentária	Classificação da Despesa	Fonte de Recursos	Tipo Documento	Data emissão	Fornecedor/Prestador de Serviço	CNPJ/CPF	Breve descrição do produto / serviço	Nº Documento	Valor Bruto Total (R$)	Valor Líq Fornecedor 1ª parcela (R$)	Data pagamento 1	Valor Líq Fornecedor 2ª parcela (R$)	Data pagamento 2	ISS (R$)	Data pagamento ISS	INSS (R$)	Data pagamento INSS	Retenções Federais e ajustes (R$)	Data pagamento RF	Total Pagamentos (R$)	Verificação Amostral BNDES	Aceite BNDES	Check Valor Total do Documento Fiscal x Comprovante de Pagamento	Diferença NF Comp Pgt
2T14	Gerenciamento (MS-295, MS-160, MS-384)					241		15/05/2014	SISTEMA PRI ENGENHARIA LTDA	50.861.616/0001-25	12ª Medição	18062	67.182,60	67.182,60	29/05/2014									67.182,60	Não	Sim	OK	0,00
2T14	Gerenciamento (MS-295, MS-160, MS-384)					241		15/05/2014	SISTEMA PRI ENGENHARIA LTDA	50.861.616/0001-25	12ª Medição	18063	6.898,64	6.898,64	29/05/2014									6.898,64	Não	Sim	OK	0,00
2T14	Gerenciamento (MS-295, MS-160, MS-384)					241		15/05/2014	SISTEMA PRI ENGENHARIA LTDA	50.861.616/0001-25	12ª Medição	18064	7.825,66	7.825,66	29/05/2014									7.825,66	Não	Sim	OK	0,00
2T14	Gerenciamento (MS-295, MS-160, MS-384)					241		15/05/2014	SISTEMA PRI ENGENHARIA LTDA	50.861.616/0001-25	12ª Medição	18065	20.963,01	20.963,01	29/05/2014									20.963,01	Não	Sim	OK	0,00
3T14	Gerenciamento (MS-295, MS-160, MS-384)					241		20/08/2014	SISTEMA PRI ENGENHARIA LTDA	50.861.616/0001-25	13ª, 14ª e 15ª Medição	18866	39.846,19	39.846,19	02/09/2014									39.846,19	Não	Sim	OK	0,00
3T14	Gerenciamento (MS-295, MS-160, MS-384)					241		20/08/2014	SISTEMA PRI ENGENHARIA LTDA	50.861.616/0001-25	13ª, 14ª e 15ª Medição	18867	38.441,49	38.441,49	02/09/2014									38.441,49	Não	Sim	OK	0,00
3T14	Gerenciamento (MS-295, MS-160, MS-384)					241		20/08/2014	SISTEMA PRI ENGENHARIA LTDA	50.861.616/0001-25	13ª, 14ª e 15ª Medição	18868	61.948,11	61.948,11	02/09/2014									61.948,11	Não	Sim	OK	0,00
3T14	Gerenciamento (MS-295, MS-160, MS-384)					241		20/08/2014	SISTEMA PRI ENGENHARIA LTDA	50.861.616/0001-25	13ª, 14ª e 15ª Medição	18869	73.588,25	73.588,25	02/09/2014									73.588,25	Não	Sim	OK	0,00
3T14	Gerenciamento (MS-295, MS-160, MS-384)					241		20/08/2014	SISTEMA PRI ENGENHARIA LTDA	50.861.616/0001-25	13ª, 14ª e 15ª Medição	18870	12.281,60	12.281,60	02/09/2014									12.281,60	Não	Sim	OK	0,00
3T14	Gerenciamento (MS-295, MS-160, MS-384)					241		20/08/2014	SISTEMA PRI ENGENHARIA LTDA	50.861.616/0001-25	13ª, 14ª e 15ª Medição	18871	164.914,56	164.914,56	02/09/2014									164.914,56	Não	Sim	OK	0,00
3T14	Gerenciamento (MS-295, MS-160, MS-384)					241		20/08/2014	SISTEMA PRI ENGENHARIA LTDA	50.861.616/0001-25	13ª, 14ª e 15ª Medição	18872	16.934,24	16.934,24	02/09/2014									16.934,24	Não	Sim	OK	0,00
3T14	Gerenciamento (MS-295, MS-160, MS-384)					241		20/08/2014	SISTEMA PRI ENGENHARIA LTDA	50.861.616/0001-25	13ª, 14ª e 15ª Medição	18873	19.209,82	19.209,82	02/09/2014									19.209,82	Não	Sim	OK	0,00
3T14	Gerenciamento (MS-295, MS-160, MS-384)					241		20/08/2014	SISTEMA PRI ENGENHARIA LTDA	50.861.616/0001-25	13ª, 14ª e 15ª Medição	18874	51.458,35	51.458,35	02/09/2014									51.458,35	Não	Sim	OK	0,00
4T14	Gerenciamento (MS-295, MS-160, MS-384)					241		23/09/2014	SISTEMA PRI ENGENHARIA LTDA	50.861.616/0001-25	16ª Medição	19131	11.806,86	11.806,86	30/12/2014									**11.806,86**	Sim	Sim	OK	0,00
4T14	Gerenciamento (MS-295, MS-160, MS-384)					241		23/09/2014	SISTEMA PRI ENGENHARIA LTDA	50.861.616/0001-25	16ª Medição	19132	11.390,63	11.390,63	30/12/2014									**11.390,63**	Sim	Sim	OK	0,00
4T14	Gerenciamento (MS-295, MS-160, MS-384)					241		23/09/2014	SISTEMA PRI ENGENHARIA LTDA	50.861.616/0001-25	16ª Medição	19133	18.355,90	18.355,90	30/12/2014									**18.355,90**	Sim	Sim	OK	0,00
4T14	Gerenciamento (MS-295, MS-160, MS-384)					241		23/09/2014	SISTEMA PRI ENGENHARIA LTDA	50.861.616/0001-25	16ª Medição	19134	21.805,00	21.805,00	30/12/2014									**21.805,00**	Sim	Sim	OK	0,00
4T14	Gerenciamento (MS-295, MS-160, MS-384)					241		23/09/2014	SISTEMA PRI ENGENHARIA LTDA	50.861.616/0001-25	16ª Medição	19135	3.639,17	3.639,17	30/12/2014									**3.639,17**	Sim	Sim	OK	0,00
4T14	Gerenciamento (MS-295, MS-160, MS-384)					241		23/09/2014	SISTEMA PRI ENGENHARIA LTDA	50.861.616/0001-25	16ª Medição	19136	32.583,92	32.583,92	30/12/2014									**32.583,92**	Sim	Sim	OK	0,00
4T14	Gerenciamento (MS-295, MS-160, MS-384)					113		23/09/2014	SISTEMA PRI ENGENHARIA LTDA	50.861.616/0001-25	16ª Medição	19136	16.282,06	16.282,06	30/12/2014									**16.282,06**	Sim	Sim	OK	0,00
4T14	Gerenciamento (MS-295, MS-160, MS-384)					113		23/09/2014	SISTEMA PRI ENGENHARIA LTDA	50.861.616/0001-25	16ª Medição	19137	5.017,80	5.017,80	30/12/2014									**5.017,80**	Sim	Sim	OK	0,00
4T14	Gerenciamento (MS-295, MS-160, MS-384)					113		23/09/2014	SISTEMA PRI ENGENHARIA LTDA	50.861.616/0001-25	16ª Medição	19138	5.692,08	5.692,08	30/12/2014									**5.692,08**	Sim	Sim	OK	0,00
4T14	Gerenciamento (MS-295, MS-160, MS-384)					113		23/09/2014	SISTEMA PRI ENGENHARIA LTDA	50.861.616/0001-25	16ª Medição	19139	15.247,67	15.247,67	30/12/2014									**15.247,67**	Sim	Sim	OK	0,00
4T14	Gerenciamento (MS-295, MS-160, MS-384)					113		23/09/2014	SISTEMA PRI ENGENHARIA LTDA	50.861.616/0001-25	17ª Medição	19305	7.821,73	7.821,73	30/12/2014									**7.821,73**	Sim	Sim	OK	0,00
4T14	Gerenciamento (MS-295, MS-160, MS-384)					113		23/09/2014	SISTEMA PRI ENGENHARIA LTDA	50.861.616/0001-25	17ª Medição	19306	7.546,00	7.546,00	30/12/2014									**7.546,00**	Sim	Sim	OK	0,00
4T14	Gerenciamento (MS-295, MS-160, MS-384)					113		23/09/2014	SISTEMA PRI ENGENHARIA LTDA	50.861.616/0001-25	17ª Medição	19307	12.160,30	12.160,30	30/12/2014									**12.160,30**	Sim	Sim	OK	0,00
4T14	Gerenciamento (MS-295, MS-160, MS-384)					113		23/09/2014	SISTEMA PRI ENGENHARIA LTDA	50.861.616/0001-25	17ª Medição	19308	14.445,24	14.445,24	30/12/2014									**14.445,24**	Sim	Sim	OK	0,00
4T14	Gerenciamento (MS-295, MS-160, MS-384)					113		23/09/2014	SISTEMA PRI ENGENHARIA LTDA	50.861.616/0001-25	17ª Medição	19309	2.410,85	2.410,85	30/12/2014									**2.410,85**	Sim	Sim	OK	0,00
4T14	Gerenciamento (MS-295, MS-160, MS-384)					113		23/09/2014	SISTEMA PRI ENGENHARIA LTDA	50.861.616/0001-25	17ª Medição	19310	32.372,43	32.372,43	30/12/2014									**32.372,43**	Sim	Sim	OK	0,00
4T14	Gerenciamento (MS-295, MS-160, MS-384)					113		23/09/2014	SISTEMA PRI ENGENHARIA LTDA	50.861.616/0001-25	17ª Medição	19311	3.324,16	3.324,16	30/12/2014									**3.324,16**	Sim	Sim	OK	0,00
4T14	Gerenciamento (MS-295, MS-160, MS-384)					113		23/09/2014	SISTEMA PRI ENGENHARIA LTDA	50.861.616/0001-25	17ª Medição	19312	3.770,85	3.770,85	30/12/2014									**3.770,85**	Sim	Sim	OK	0,00
4T14	Gerenciamento (MS-295, MS-160, MS-384)					113		23/09/2014	SISTEMA PRI ENGENHARIA LTDA	50.861.616/0001-25	17ª Medição	19313	10.101,20	10.101,20	30/12/2014									**10.101,20**	Sim	Sim	OK	0,00
4T14	Gerenciamento (MS-295, MS-160, MS-384)					113		10/12/2014	SISTEMA PRI ENGENHARIA LTDA	50.861.616/0001-25	18ª e 19ª Medição	19599	9.325,62	9.325,62	30/12/2014									**9.325,62**	Sim	Sim	OK	0,00
4T14	Gerenciamento (MS-295, MS-160, MS-384)					113		10/12/2014	SISTEMA PRI ENGENHARIA LTDA	50.861.616/0001-25	18ª e 19ª Medição	19600	8.996,87	8.996,87	30/12/2014									**8.996,87**	Sim	Sim	OK	0,00
4T14	Gerenciamento (MS-295, MS-160, MS-384)					113		10/12/2014	SISTEMA PRI ENGENHARIA LTDA	50.861.616/0001-25	18ª e 19ª Medição	19603	2.874,39	2.874,39	30/12/2014									**2.874,39**	Sim	Sim	OK	0,00
4T14	Gerenciamento (MS-295, MS-160, MS-384)					113		10/12/2014	SISTEMA PRI ENGENHARIA LTDA	50.861.616/0001-25	18ª e 19ª Medição	19604	38.596,70	38.596,70	30/12/2014									**38.596,70**	Sim	Sim	OK	0,00
4T14	Gerenciamento (MS-295, MS-160, MS-384)					113		23/12/2014	SISTEMA PRI ENGENHARIA LTDA	50.861.616/0001-25	18ª e 19ª Medição	19655	14.498,36	14.498,36	30/12/2014									**14.498,36**	Sim	Sim	OK	0,00
4T14	Gerenciamento (MS-295, MS-160, MS-384)					113		23/12/2014	SISTEMA PRI ENGENHARIA LTDA	50.861.616/0001-25	18ª e 19ª Medição	19656	17.222,63	17.222,63	30/12/2014									**17.222,63**	Sim	Sim	OK	0,00
4T14	Gerenciamento (MS-295, MS-160, MS-384)					113		23/12/2014	SISTEMA PRI ENGENHARIA LTDA	50.861.616/0001-25	18ª e 19ª Medição	19657	3.963,29	3.963,29	30/12/2014									**3.963,29**	Sim	Sim	OK	0,00
4T14	Gerenciamento (MS-295, MS-160, MS-384)					113		23/12/2014	SISTEMA PRI ENGENHARIA LTDA	50.861.616/0001-25	18ª e 19ª Medição	19658	4.495,87	4.495,87	30/12/2014									**4.495,87**	Sim	Sim	OK	0,00
4T14	Gerenciamento (MS-295, MS-160, MS-384)					113		23/12/2014	SISTEMA PRI ENGENHARIA LTDA	50.861.616/0001-25	18ª e 19ª Medição	19659	12.043,40	12.043,40	30/12/2014									**12.043,40**	Sim	Sim	OK	0,00
4T13	Gerenciamento (MS-395, MS-276/480, MS-162, MS-470, MS-147)			26.782.0022. 2381	3.4.49.51.04	241	Nota Fiscal	20/08/2013	CONSEGV PLANEJAMENTO E OBRAS LTD	26.853.267/0001-15	1ª a 4ª Medições	801	22.350,68	22.350,68	02/09/2013									22.350,68	Não	Sim	OK	0,00
4T13	Gerenciamento (MS-395, MS-276/480, MS-162, MS-470, MS-147)			26.782.0022. 2381	3.4.49.51.04	241	Nota Fiscal	20/08/2013	CONSEGV PLANEJAMENTO E OBRAS LTD	26.853.267/0001-15	1ª a 4ª Medições	802	14.409,53	14.409,53	02/09/2013									14.409,53	Não	Sim	OK	0,00
4T13	Gerenciamento (MS-395, MS-276/480, MS-162, MS-470, MS-147)			26.782.0022. 2381	3.4.49.51.04	241	Nota Fiscal	20/08/2013	CONSEGV PLANEJAMENTO E OBRAS LTD	26.853.267/0001-15	1ª a 4ª Medições	803	11.920,37	11.920,37	02/09/2013									11.920,37	Não	Sim	OK	0,00
4T13	Gerenciamento (MS-395, MS-276/480, MS-162, MS-470, MS-147)			26.782.0022. 2381	3.4.49.51.04	241	Nota Fiscal	20/08/2013	CONSEGV PLANEJAMENTO E OBRAS LTD	26.853.267/0001-15	1ª a 4ª Medições	804	63.024,88	63.024,88	02/09/2013									63.024,88	Não	Sim	OK	0,00
4T13	Gerenciamento (MS-395, MS-276/480, MS-162, MS-470, MS-147)			26.782.0022. 2381	3.4.49.51.04	241	Nota Fiscal	20/08/2013	CONSEGV PLANEJAMENTO E OBRAS LTD	26.853.267/0001-15	1ª a 4ª Medições	805	61.575,11	61.575,11	02/09/2013									61.575,11	Não	Sim	OK	0,00
4T13	Gerenciamento (MS-395, MS-276/480, MS-162, MS-470, MS-147)			26.782.0022. 2381	3.4.49.51.04	241	Nota Fiscal	20/08/2013	CONSEGV PLANEJAMENTO E OBRAS LTD	26.853.267/0001-15	1ª a 4ª Medições	806	43.090,48	43.090,48	02/09/2013									43.090,48	Não	Sim	OK	0,00
4T13	Gerenciamento (MS-395, MS-276/480, MS-162, MS-470, MS-147)			26.782.0022. 2381	3.4.49.51.04	241	Nota Fiscal	20/08/2013	CONSEGV PLANEJAMENTO E OBRAS LTD	26.853.267/0001-15	1ª a 4ª Medições	807	106.034,84	106.034,84	02/09/2013									106.034,84	Não	Sim	OK	0,00
4T13	Gerenciamento (MS-395, MS-276/480, MS-162, MS-470, MS-147)			26.782.0022. 2381	3.4.49.51.04	241	Nota Fiscal	20/08/2013	CONSEGV PLANEJAMENTO E OBRAS LTD	26.853.267/0001-15	1ª a 4ª Medições	808	45.990,05	45.990,05	02/09/2013									45.990,05	Não	Sim	OK	0,00
4T13	Gerenciamento (MS-395, MS-276/480, MS-162, MS-470, MS-147)			26.782.0022. 2381	3.4.49.51.04	241	Nota Fiscal	20/08/2013	CONSEGV PLANEJAMENTO E OBRAS LTD	26.853.267/0001-15	1ª a 4ª Medições	811	38.257,92	38.257,92	02/09/2013									38.257,92	Não	Sim	OK	0,00
?	Gerenciamento (MS-395, MS-276/480, MS-162, MS-470, MS-147)			26.782.0022. 2381	3.4.49.51.04	241	Nota Fiscal	28/08/2014	CONSEGV PLANEJAMENTO E OBRAS LTD	26.853.267/0001-15	7ª e 8ª Medições	840	16.816,30	16.816,30	18/12/2013									16.816,30	Não	Sim	OK	0,00
?	Gerenciamento (MS-395, MS-276/480, MS-162, MS-470, MS-147)			26.782.0022. 2381	3.4.49.51.04	241	Nota Fiscal	28/08/2014	CONSEGV PLANEJAMENTO E OBRAS LTD	26.853.267/0001-15	7ª e 8ª Medições	841	7.877,90	7.877,90	18/12/2013									7.877,90	Não	Sim	OK	0,00
?	Gerenciamento (MS-395, MS-276/480, MS-162, MS-470, MS-147)			26.782.0022. 2381	3.4.49.51.04	241	Nota Fiscal	28/08/2014	CONSEGV PLANEJAMENTO E OBRAS LTD	26.853.267/0001-15	7ª e 8ª Medições	842	8.968,70	8.968,70	18/12/2013									8.968,70	Não	Sim	OK	0,00
?	Gerenciamento (MS-395, MS-276/480, MS-162, MS-470, MS-147)			26.782.0022. 2381	3.4.49.51.04	241	Nota Fiscal	28/08/2014	CONSEGV PLANEJAMENTO E OBRAS LTD	26.853.267/0001-15	7ª e 8ª Medições	843	47.418,92	47.418,92	18/12/2013									47.418,92	Não	Sim	OK	0,00
?	Gerenciamento (MS-395, MS-276/480, MS-162, MS-470, MS-147)			26.782.0022. 2381	3.4.49.51.04	241	Nota Fiscal	28/08/2014	CONSEGV PLANEJAMENTO E OBRAS LTD	26.853.267/0001-15	7ª e 8ª Medições	844	46.328,14	46.328,14	18/12/2013									46.328,14	Não	Sim	OK	0,00
?	Gerenciamento (MS-395, MS-276/480, MS-162, MS-470, MS-147)			26.782.0022. 2381	3.4.49.51.04	241	Nota Fiscal	28/08/2014	CONSEGV PLANEJAMENTO E OBRAS LTD	26.853.267/0001-15	7ª e 8ª Medições	845	32.420,60	32.420,60	18/12/2013									32.420,60	Não	Sim	OK	0,00
?	Gerenciamento (MS-395, MS-276/480, MS-162, MS-470, MS-147)			26.782.0022. 2381	3.4.49.51.04	241	Nota Fiscal	28/08/2014	CONSEGV PLANEJAMENTO E OBRAS LTD	26.853.267/0001-15	7ª e 8ª Medições	846	79.778,94	79.778,94	18/12/2013									79.778,94	Não	Sim	OK	0,00
?	Gerenciamento (MS-395, MS-276/480, MS-162, MS-470, MS-147)			26.782.0022. 2381	3.4.49.51.04	241	Nota Fiscal	28/08/2014	CONSEGV PLANEJAMENTO E OBRAS LTD	26.853.267/0001-15	7ª e 8ª Medições	849	34.602,18	34.602,18	18/12/2013									34.602,18	Não	Sim	OK	0,00
?	Gerenciamento (MS-395, MS-276/480, MS-162, MS-470, MS-147)			26.782.0022. 2381	3.4.49.51.04	241	Nota Fiscal	28/08/2014	CONSEGV PLANEJAMENTO E OBRAS LTD	26.853.267/0001-15	7ª e 8ª Medições	850	28.784,66	28.784,66	18/12/2013									28.784,66	Não	Sim	OK	0,00
?	Gerenciamento (MS-395, MS-276/480, MS-162, MS-470, MS-147)			26.782.0022. 2381	3.4.49.51.04	241	Nota Fiscal	09/09/2014	CONSEGV PLANEJAMENTO E OBRAS LTD	26.853.267/0001-15	9ª e 10ª Medições	851	16.816,30	16.816,30	30/12/2014									16.816,30	Não	Sim	OK	0,00
?	Gerenciamento (MS-395, MS-276/480, MS-162, MS-470, MS-147)			26.782.0022. 2381	3.4.49.51.04	241	Nota Fiscal	09/09/2014	CONSEGV PLANEJAMENTO E OBRAS LTD	26.853.267/0001-15	9ª e 10ª Medições	852	7.877,90	7.877,90	30/12/2014									7.877,90	Não	Sim	OK	0,00
?	Gerenciamento (MS-395, MS-276/480, MS-162, MS-470, MS-147)			26.782.0022. 2381	3.4.49.51.04	241	Nota Fiscal	09/09/2014	CONSEGV PLANEJAMENTO E OBRAS LTD	26.853.267/0001-15	9ª e 10ª Medições	855	46.328,14	46.328,14	30/12/2014									46.328,14	Não	Sim	OK	0,00
?	Gerenciamento (MS-395, MS-276/480, MS-162, MS-470, MS-147)			26.782.0022. 2381	3.4.49.51.04	241	Nota Fiscal	09/09/2014	CONSEGV PLANEJAMENTO E OBRAS LTD	26.853.267/0001-15	9ª e 10ª Medições	856	32.420,60	32.420,60	30/12/2014									32.420,60	Não	Sim	OK	0,00
?	Gerenciamento (MS-395, MS-276/480, MS-162, MS-470, MS-147)			26.782.0022. 2381	3.4.49.51.04	241	Nota Fiscal	09/09/2014	CONSEGV PLANEJAMENTO E OBRAS LTD	26.853.267/0001-15	9ª e 10ª Medições	858	34.602,18	34.602,18	30/12/2014									34.602,18	Não	Sim	OK	0,00
?	Gerenciamento (MS-395, MS-276/480, MS-162, MS-470, MS-147)			26.782.0022. 2381	3.4.49.51.04	241	Nota Fiscal	09/09/2014	CONSEGV PLANEJAMENTO E OBRAS LTD	26.853.267/0001-15	9ª e 10ª Medições	859	13.547,23	13.547,23	30/12/2014									13.547,23	Não	Sim	OK	0,00
?	Gerenciamento (MS-395, MS-276/480, MS-162, MS-470, MS-147)			26.782.0022. 2381	3.4.49.51.04	113	Nota Fiscal	09/09/2014	CONSEGV PLANEJAMENTO E OBRAS LTD	26.853.267/0001-15	9ª e 10ª Medições	859	15.237,43	15.237,43	30/12/2014									15.237,43	Não	Sim	OK	0,00
4T14	MS-324: Água Clara / Córrego Barra Mansa					241	Nota Fiscal	04/07/2014	ENGEPAR	01.618.204/0001-53	12ª Medição	723	72.402,11	44.081,17	08/08/2014			28.320,94	08/08/2014					72.402,11	Não	Sim	OK	0,00
4T14	MS-324: Água Clara / Córrego Barra Mansa					115	Nota Fiscal	04/07/2014	ENGEPAR	01.618.204/0001-53	12ª Medição	723	1.343.644,80	1.343.644,80	08/08/2014									1.343.644,80	Não	Sim	OK	0,00
4T14	MS-324: Água Clara / Córrego Barra Mansa					241	Nota Fiscal	06/08/2014	ENGEPAR	01.618.204/0001-53	13ª Medição	724	1.468.483,42	1.437.665,71	08/08/2014			30.817,71	08/08/2014					1.468.483,42	Não	Sim	OK	0,00
4T14	MS-324: Água Clara / Córrego Barra Mansa					240	Nota Fiscal	06/08/2014	ENGEPAR	01.618.204/0001-53	13ª Medição	724	72.402,11	72.402,11	08/08/2014									72.402,11	Não	Sim	OK	0,00
4T14	MS-324: Água Clara / Córrego Barra Mansa					241	Nota Fiscal	08/12/2014	ENGEPAR	01.618.204/0001-53	16ª Medição	796	684.015,10	670.334,80	24/12/2014			13.680,30	24/12/2014					684.015,10	Não	Sim	OK	0,00
?	MS-276/MS-480: Batayporã / Anaurilândia - Entr. MS-276 / Porto Primavera			26.782.0022. 2381	3.4.49.51.04	241		25/06/2014	EQUIPE ENGENHARIA LTDA	82.595.174/0001-09	21ª Medição	1247	56.653,46	56.653,46	03/07/2014									56.653,46	Não	Sim	OK	0,00
?	MS-276/MS-480: Batayporã / Anaurilândia - Entr. MS-276 / Porto Primavera			26.782.0022. 2381	3.4.49.51.04	241		25/06/2014	EQUIPE ENGENHARIA LTDA	82.595.174/0001-09	21ª Medição	1248	23.027,92	21.155,40	17/07/2014			1.593,63	17/07/2014	278,89	17/07/2014			23.027,92	Não	Sim	OK	0,00
?	MS-276/MS-480: Batayporã / Anaurilândia - Entr. MS-276 / Porto Primavera			26.782.0022. 2381	3.4.49.51.04	241		23/07/2014	EQUIPE ENGENHARIA LTDA	82.595.174/0001-09	22ª Medição	1270	55.826,64	53.981,46	08/08/2014			1.570,37	08/08/2014	274,81	08/08/2014			55.826,64	Não	Sim	OK	0,00
?	MS-276/MS-480: Batayporã / Anaurilândia - Entr. MS-276 / Porto Primavera			26.782.0022. 2381	3.4.49.51.04	241		23/07/2014	EQUIPE ENGENHARIA LTDA	82.595.174/0001-09	22ª Medição	1271	22.691,84	22.691,84	31/07/2014									22.691,84	Não	Sim	OK	0,00
?	MS-276/MS-480: Batayporã / Anaurilândia - Entr. MS-276 / Porto Primavera			26.782.0022. 2381	3.4.49.51.04	241		23/09/2014	EQUIPE ENGENHARIA LTDA	82.595.174/0001-09	24ª Medição	1306	57.070,70	57.070,70	02/10/2014									57.070,70	Não	Sim	OK	0,00
?	MS-276/MS-480: Batayporã / Anaurilândia - Entr. MS-276 / Porto Primavera			26.782.0022. 2381	3.4.49.51.04	241		23/09/2014	EQUIPE ENGENHARIA LTDA	82.595.174/0001-09	24ª Medição	1307	23.197,52	21.311,22	02/10/2014			1.605,36	02/10/2014	280,94	02/10/2014			23.197,52	Não	Sim	OK	0,00
4T14	MS-276/MS-480: Batayporã / Anaurilândia - Entr. MS-276 / Porto Primavera			26.782.0022. 2381	3.4.49.51.04	241		23/10/2014	EQUIPE ENGENHARIA LTDA	82.595.174/0001-09	25ª Medição	1320	485.983,20	485.983,20	30/10/2014									485.983,20	Não	Sim	OK	0,00
4T14	MS-276/MS-480: Batayporã / Anaurilândia - Entr. MS-276 / Porto Primavera			26.782.0022. 2381	3.4.49.51.04	241		23/10/2014	EQUIPE ENGENHARIA LTDA	82.595.174/0001-09	25ª Medição	1321	197.537,47	181.474,74	10/11/2014			13.670,41	10/11/2014	2.392,32	10/11/2014			197.537,47	Não	Sim	OK	0,00
4T14	MS-276/MS-480: Batayporã / Anaurilândia - Entr. MS-276 / Porto Primavera			26.782.0022. 2381	3.4.49.51.04	241		20/11/2014	EQUIPE ENGENHARIA LTDA	82.595.174/0001-09	26ª Medição	1344	86.814,39	86.814,39	02/12/2014									86.814,39	Não	Sim	OK	0,00
4T14	MS-276/MS-480: Batayporã / Anaurilândia - Entr. MS-276 / Porto Primavera			26.782.0022. 2381	3.4.49.51.04	241		20/11/2014	EQUIPE ENGENHARIA LTDA	82.595.174/0001-09	26ª Medição	1345	35.287,42	32.418,02	17/12/2014			2.442,04	17/12/2014	427,36	17/12/2014			35.287,42	Não	Sim	OK	0,00
4T14	MS-276/MS-480: Batayporã / Anaurilândia - Entr. MS-276 / Porto Primavera			26.782.0022. 2381	3.4.49.51.04	241		22/12/2014	EQUIPE ENGENHARIA LTDA	82.595.174/0001-09	27ª Medição	1370	87.223,97	84.359,04	30/12/2014			2.435,56	30/12/2014	429,37	30/12/2014			87.223,97	Não	Sim	OK	0,00
4T14	MS-276/MS-480: Batayporã / Anaurilândia - Entr. MS-276 / Porto Primavera			26.782.0022. 2381	3.4.49.51.04	241		22/12/2014	EQUIPE ENGENHARIA LTDA	82.595.174/0001-09	27ª Medição	1371	35.453,90	35.453,90	24/12/2014									35.453,90	Não	Sim	OK	0,00
1T14	MS-147: Entr. Vila Rica / Culturama			26.782.0022. 2381	3.4.49.51.04	113	Nota Fiscal	06/03/2014	TRANSENGE	36.798.718/0001-12	6ª Medição	851	439.707,41	381.239,87	24/10/2014			15.852,72	24/10/2014	42.614,82	24/10/2014			**439.707,41**	Sim	Sim	OK	0,00
1T14	MS-147: Entr. Vila Rica / Culturama			26.782.0022. 2381	3.4.49.51.04	113	Nota Fiscal	06/03/2014	TRANSENGE	36.798.718/0001-12	6ª Medição	852	528.811,12	528.811,12	24/10/2014									**528.811,12**	Sim	Sim	OK	0,00
2T14	MS-147: Entr. Vila Rica / Culturama			26.782.0022. 2381	3.4.49.51.04	113	Nota Fiscal	16/04/2014	TRANSENGE	36.798.718/0001-12	7ª Medição	872	546.338,28	485.932,86	24/10/2014			16.378,15	24/10/2014	44.027,27	24/10/2014			**546.338,28**	Sim	Sim	OK	0,00
2T14	MS-147: Entr. Vila Rica / Culturama			26.782.0022. 2381	3.4.49.51.04	113	Nota Fisc

		EMPENHO				DOCUMENTO FISCAL				COMPROVANTE DE PAGAMENTO															Check BNDES			
Nº RED	Produto	Nº Nota Empenho	Data Empenho	Código Completo Ação Orçamentária	Classificação da Despesa	Fonte de Recursos	Tipo Documento	Data emissão	Fornecedor/Prestador de Serviço	CNPJ/CPF	Breve descrição do produto / serviço	Nº Documento	Valor Bruto Total (R$)	Valor Liq Fornecedor 1ª parcela (R$)	Data pagamento 1	Valor Liq Fornecedor 2ª parcela (R$)	Data pagamento 2	ISS (R$)	Data pagamento ISS	INSS (R$)	Data pagamento INSS	Retenções Federais e ajustes (R$)	Data pagamento RF	Total Pagamentos (R$)	Verificação Amostral BNDES	Aceite BNDES	Check Valor Total do Documento Fiscal x Comprovante de Pagamento	Diferença NF Comp Pgt
2T15	UEMS Campo Grande - Bloco 5 ao 7					113		13/05/2015	Marco/Sotef	15.536.451/0001-15	14ª Medição	471	652.504,24	623.794,06	20/05/2015			19.575,12	20/05/2015	9.135,06	20/05/2015			652.504,24	Não	Sim	OK	0,00
2T15	UEMS Campo Grande - Bloco 5 ao 7					113		08/06/2015	Marco/Sotef	15.536.451/0001-15	15ª Medição	475	823.053,73	786.839,37	12/06/2015			24.691,61	03/07/2015	11.522,75	12/06/2015			823.053,73	Não	Sim	OK	0,00
2T15	MS-180: Juti - Iguatemi - Lote 03					100R		09/04/2015	EQUIPE ENGENHARIA LTDA	82.595.174/0001-09	14ª Medição	1422	2.552.441,90	2.492.459,51	16/04/2015			51.048,84	16/04/2015	8.933,55	16/04/2015			2.552.441,90	Não	Sim	OK	0,00
2T15	MS-180: Juti - Iguatemi - Lote 03					241		14/05/2015	EQUIPE ENGENHARIA LTDA	82.595.174/0001-09	15ª Medição	1440	2.874.984,38	2.807.422,24	21/05/2015			57.499,69	10/06/2015	10.062,45	18/06/2015			2.874.984,38	Não	Sim	OK	0,00
2T15	Supervisão de obra da UEMS - Campo Grande					113	Nota Fiscal	13/04/2015	NEO ENGENHARIA	07.478.468/0001-35	2º,13º,14º e 15º Medições	115	106.872,62	99.925,90	20/05/2015			5.343,63	20/05/2015	1.603,09	20/05/2015			106.872,62	Não	Sim	OK	0,00
2T15	Supervisão de obra da UEMS - Campo Grande					113	Nota Fiscal	23/06/2015	NEO ENGENHARIA	07.478.468/0001-35	16ª Medição	120	69.238,08	64.737,61	26/06/2015			3.461,90	26/06/2015	1.038,57	29/06/2015			69.238,08	Não	Sim	OK	0,00
2T15	MS-040: Campo Grande / Santa Rita do Pardo - Lote 10					100	Nota Fiscal	24/04/2015	CGR ENGENHARIA	37.546.967/0001-83	17ª Medição	1691	52.377,02	50.412,88	21/05/2015			1.047,54	12/06/2015	916,60	18/06/2015			52.377,02	Não	Sim	OK	0,00
2T15	MS-040: Campo Grande / Santa Rita do Pardo - Lote 10					100		27/04/2015	CGR ENGENHARIA	37.546.967/0001-83	18ª Medição	1697	21.601,75	21.094,10	21/05/2015			432,04	12/06/2015	75,61	18/06/2015			21.601,75	Não	Sim	OK	0,00
2T15	MS-040: Campo Grande / Santa Rita do Pardo - Lote 10					100		27/04/2015	CGR ENGENHARIA	37.546.967/0001-83	19ª Medição	1698	18.017,10	17.577,82	21/05/2015			360,34	12/06/2015	78,94	18/06/2015			18.017,10	Não	Sim	OK	0,00
2T15	MS-040: Campo Grande / Santa Rita do Pardo - Lote 10					100		21/05/2015	CGR ENGENHARIA	37.546.967/0001-83	20ª Medição	1703	142.197,70	137.357,70	12/06/2015			2.843,95	12/06/2015	1.996,05	18/06/2015			142.197,70	Não	Sim	OK	0,00
2T15	MS-010: Campo Grande / Rochedinho					241		17/06/2015	ANFER	01.551.589/0001-89	18ª Medição	616	516.213,62	481.665,83	22/06/2015			15.486,40	10/07/2015	19.061,39	17/07/2015			516.213,62	Não	Sim	OK	0,00
1T15	MS-276/MS-480: Batayporã / Anaurilândia - Entr. MS-276 / Porto Primavera			26.782.0022. 2381	3.4.49.51.04	241		20/02/2015	EQUIPE ENGENHARIA LTDA	82.595.174/0001-09	28ª Medição	1.395	86.814,39	86.814,39	27/02/2015									86.814,39	Não	Sim	OK	0,00
1T15	MS-276/MS-480: Batayporã / Anaurilândia - Entr. MS-276 / Porto Primavera			26.782.0022. 2381	3.4.49.51.04	241		20/02/2015	EQUIPE ENGENHARIA LTDA	82.595.174/0001-09	28ª Medição	1.396	35.287,42	32.418,02	27/02/2015			2.442,04	02/03/2015	427,36	19/03/2015			35.287,42	Não	Sim	OK	0,00
1T15	MS-276/MS-480: Batayporã / Anaurilândia - Entr. MS-276 / Porto Primavera					241		10/03/2015	EQUIPE ENGENHARIA LTDA	82.595.174/0001-09	29ª Medição	1403	87.223,96	87.223,96	19/03/2015									87.223,96	Não	Sim	OK	0,00
1T15	MS-276/MS-480: Batayporã / Anaurilândia - Entr. MS-276 / Porto Primavera					241		10/03/2015	EQUIPE ENGENHARIA LTDA	82.595.174/0001-09	29ª Medição	1404	35.453,90	32.570,97	19/03/2015			2.453,56	10/04/2015	429,37	16/04/2015			35.453,90	Não	Sim	OK	0,00
2T15	MS-276/MS-480: Batayporã / Anaurilândia - Entr. MS-276 / Porto Primavera					241		07/04/2015	EQUIPE ENGENHARIA LTDA	82.595.174/0001-09	30ª Medição	1417	86.814,39	83.964,99	13/04/2015			2.422,04	14/04/2015	427,36	19/05/2015			86.814,39	Não	Sim	OK	0,00
2T15	MS-276/MS-480: Batayporã / Anaurilândia - Entr. MS-276 / Porto Primavera					241		07/04/2015	EQUIPE ENGENHARIA LTDA	82.595.174/0001-09	30ª Medição	1418	35.287,42	35.287,42	13/04/2015									35.287,42	Não	Sim	OK	0,00
2T15	MS-276/MS-480: Batayporã / Anaurilândia - Entr. MS-276 / Porto Primavera					241		06/05/2015	EQUIPE ENGENHARIA LTDA	82.595.174/0001-09	31ª Medição	1430	87.223,97	84.341,04	15/05/2015			2.453,56	10/06/2015	429,37	18/06/2015			87.223,97	Não	Sim	OK	0,00
2T15	MS-276/MS-480: Batayporã / Anaurilândia - Entr. MS-276 / Porto Primavera					241		06/05/2015	EQUIPE ENGENHARIA LTDA	82.595.174/0001-09	31ª Medição	1431	35.453,90	35.453,90	15/05/2015									35.453,90	Não	Sim	OK	0,00
2T15	MS-276/MS-480: Batayporã / Anaurilândia - Entr. MS-276 / Porto Primavera					241		01/06/2015	EQUIPE ENGENHARIA LTDA	82.595.174/0001-09	32ª Medição	1448	86.814,39	86.814,39	09/06/2015									86.814,39	Não	Sim	OK	0,00
2T15	MS-276/MS-480: Batayporã / Anaurilândia - Entr. MS-276 / Porto Primavera					241		01/06/2015	EQUIPE ENGENHARIA LTDA	82.595.174/0001-09	32ª Medição	1449	35.287,42	32.418,02	09/06/2015			2.442,04	13/07/2015	427,36	17/07/2015			35.287,42	Não	Sim	OK	0,00
3T15	MS-162: Dourados / Av. Guaicurus					241		22/06/2015	Guizardi Junior Construtora	36.912.947/0001-16	18ª Medição	182	984.915,76	984.915,76	01/07/2015									984.915,76	Não	Sim	OK	0,00
3T15	MS-162: Dourados / Av. Guaicurus					241		22/06/2015	Construtora J Gabriel Ltda	85.411.544/0001-07	18ª Medição	185	595.930,29	548.504,91	01/07/2015			29.547,47	14/07/2015	17.877,91	14/07/2015			595.930,29	Não	Sim	OK	0,00
3T15	MS-162: Dourados / Av. Guaicurus					241		23/07/2015	Construtora J Gabriel Ltda	85.411.544/0001-07	19ª Medição	191	453.869,61	437.896,47	03/09/2015			14.290,09	03/09/2015	1.683,05	03/09/2015			453.869,61	Não	Sim	OK	0,00
3T15	MS-162: Dourados / Av. Guaicurus					241		23/07/2015	Guizardi Junior Construtora	36.912.947/0001-16	19ª Medição	194	1.035.557,83	1.035.557,83	03/09/2015									1.035.557,83	Não	Sim	OK	0,00
3T15	MS-180: Juti - Iguatemi - Lote 03					241		24/06/2015	EQUIPE ENGENHARIA LTDA	82.595.174/0001-09	16ª Medição	1458	2.275.274,92	2.221.805,96	01/07/2015			45.505,50	13/07/2015	7.963,46	17/07/2015			2.275.274,92				
3T15	MS-180: Juti - Iguatemi - Lote 03					241		05/08/2015	EQUIPE ENGENHARIA LTDA	82.595.174/0001-09	17ª Medição	1477	1.229.659,15	1.200.762,16	11/08/2015			24.593,18	10/09/2015	4.303,81	17/09/2015			1.229.659,15	Não	Sim	OK	0,00
3T15	MS-180: Juti - Iguatemi - Lote 03					241		01/09/2015	EQUIPE ENGENHARIA LTDA	82.595.174/0001-09	18ª Medição	1492	2.198.285,60	2.146.625,89	10/09/2015									2.146.625,89	Não	Sim	Pagto Inferior NF	-51.659,71
3T15	UEMS Dourados - Bloco G					113		17/07/2015	AJOTA	00.764.466/0001-63	15ª Medição	313	30.126,40	28.800,84	03/08/2015			903,79	03/08/2015	421,77	03/08/2015			30.126,40	Não	Sim	OK	0,00
3T15	UEMS Dourados - Bloco G					113		03/08/2015	AJOTA	00.764.466/0001-63	16ª Medição	317	149.765,70	143.175,99	28/08/2015			4.492,97	28/08/2015	2.096,74	28/08/2015			149.765,70	Não	Sim	OK	0,00
3T15	MS-276/MS-480: Batayporã / Anaurilândia - Entr. MS-276 / Porto Primavera					241		01/07/2015	EQUIPE ENGENHARIA LTDA	82.595.174/0001-09	33ª Medição	1459	86.814,39	86.814,39	07/07/2015									86.814,39	Não	Sim	OK	0,00
3T15	MS-276/MS-480: Batayporã / Anaurilândia - Entr. MS-276 / Porto Primavera					241		01/07/2015	EQUIPE ENGENHARIA LTDA	82.595.174/0001-09	33ª Medição	1460	35.287,42	32.418,02	07/07/2015			2.442,04	10/08/2015	427,36	19/08/2015			35.287,42	Não	Sim	OK	0,00
3T15	MS-276/MS-480: Batayporã / Anaurilândia - Entr. MS-276 / Porto Primavera					241		05/08/2015	EQUIPE ENGENHARIA LTDA	82.595.174/0001-09	34ª Medição	1475	87.223,96	87.223,96	11/08/2015									87.223,96	Não	Sim	OK	0,00
3T15	MS-276/MS-480: Batayporã / Anaurilândia - Entr. MS-276 / Porto Primavera					241		05/08/2015	EQUIPE ENGENHARIA LTDA	82.595.174/0001-09	34ª Medição	1476	35.453,90	32.570,97	11/08/2015			2.453,56	10/09/2015	429,37	17/09/2015			35.453,90	Não	Sim	OK	0,00
3T15	MS-276/MS-480: Batayporã / Anaurilândia - Entr. MS-276 / Porto Primavera					241		01/09/2015	EQUIPE ENGENHARIA LTDA	82.595.174/0001-09	35ª Medição	1489	87.223,96	87.223,96	11/09/2015									87.223,96	Não	Sim	OK	0,00
3T15	MS-276/MS-480: Batayporã / Anaurilândia - Entr. MS-276 / Porto Primavera					241		01/09/2015	EQUIPE ENGENHARIA LTDA	82.595.174/0001-09	35ª Medição	1491	35.453,90	32.570,97	11/09/2015									32.570,97	Não	Sim	Pagto Inferior NF	-2.882,93
3T15	UEMS Campo Grande - Bloco 1 ao 4					113C		06/07/2015	Maksoud/ Concrelaje	74.019.472/0001-22	16ª Medição	344	1.472.701,34	1.397.593,57	30/07/2015			44.181,04	31/07/2015	30.926,73	03/08/2015			1.472.701,34	Não	Sim	OK	0,00
3T15	UEMS Campo Grande - Bloco 1 ao 4					113C		06/08/2015	Maksoud/ Concrelaje	74.019.472/0001-22	17ª Medição	347	6.615.901,83	2.553.298,49	13/08/2015			198.477,05	13/08/2015	138.933,94	14/08/2015			2.890.709,48	Não	Sim	Pagto Inferior NF	-3.725.192,35
4T15	UEMS Campo Grande - Bloco 1 ao 4					113C		06/08/2015	Maksoud/ Concrelaje	74.019.472/0001-22	17ª Medição	347	6.615.901,83	1.523.148,91	05/10/2015									1.523.148,91	Não	Sim	Pagto Inferior NF	-5.092.752,92
4T15	UEMS Campo Grande - Bloco 1 ao 4					113		06/08/2015	Maksoud/ Concrelaje	74.019.472/0001-22	17ª Medição	347	6.615.901,83	2.202.043,44	05/10/2015									2.202.043,44	Não	Sim	Pagto Inferior NF	-4.413.858,39
4T15	UEMS Campo Grande - Bloco 1 ao 4					113C		03/10/2015	Maksoud/ Concrelaje	74.019.472/0001-22	18ª Medição	349	1.397.427,56	1.261.223,88	22/10/2015			80.119,81	23/10/2015	56.083,87	23/10/2015			1.397.427,56	Não	Sim	OK	0,00
3T15	UEMS Campo Grande - Bloco 5 ao 7					113C		06/07/2015	Marco/Sotef	15.536.451/0001-15	16ª Medição	480	329.690,61	315.184,23	05/08/2015			9.890,71	05/08/2015	4.615,67	05/08/2015			329.690,61	Não	Sim	OK	0,00
3T15	UEMS Campo Grande - Bloco 5 ao 7					113C		13/08/2015	Marco/Sotef	15.536.451/0001-15	17ª Medição	487	1.355.106,83	43.530,20	19/08/2015			40.653,20	19/08/2015	18.971,50	19/08/2015			103.154,90	Não	Sim	Pagto Inferior NF	-1.251.951,93
3T15	UEMS Campo Grande - Bloco 5 ao 7					100		13/08/2015	Marco/Sotef	15.536.451/0001-15	17ª Medição	487	1.355.106,83	500.000,00	11/09/2015									500.000,00	Não	Sim	Pagto Inferior NF	-855.106,83
4T15	UEMS Campo Grande - Bloco 5 ao 7					113C		13/08/2015	Marco/Sotef	15.536.451/0001-15	17ª Medição	487	1.355.106,83	751.951,93	05/10/2015									751.951,93	Não	Sim	Pagto Inferior NF	-603.154,90
3T15	MS-162: Dourados / Av. Guaicurus					241		15/09/2015	Construtora J Gabriel Ltda	85.411.544/0001-07	20ª Medição	210	242.206,65	234.940,45	24/09/2015			7.266,20	15/10/2015					242.206,65	Não	Sim	OK	0,00
3T15	MS-162: Dourados / Av. Guaicurus					241		15/09/2015	Guizardi Junior Construtora	36.912.947/0001-16	20ª Medição	211	1.430.038,14	1.387.127,00	24/09/2015			42.901,14	15/10/2015					1.430.038,14	Não	Sim	OK	0,00
4T15	MS-162: Dourados / Av. Guaicurus - Iluminação					113		18/09/2015	Construtora B&C	04.610.413/0001-49	9º e 10º Medição	706	170.444,98	165.331,63	06/10/2015			5.113,35	15/10/2015					170.444,98	Não	Sim	OK	0,00
4T15	MS-180: Juti - Iguatemi - Lote 03					241		01/09/2015	EQUIPE ENGENHARIA LTDA	82.595.174/0001-09	18ª Medição	1492	2.198.285,60					43.965,71	10/10/2015	7.694,00	20/10/2015			51.659,71	Não	Sim	Pagto Inferior NF	-2.146.625,89
3T15	MS-320: Pouso Alto/ Entr. MS-377 - Lote 03					241		01/09/2015	MAC ENGENHARIA	80.083.454/0001-02	18ª, 19ª, 20ª e 21ª Medição	954	258.726,22	258.726,22	24/09/2015									258.726,22	Não	Sim	OK	0,00
3T15	MS-320: Pouso Alto/ Entr. MS-377 - Lote 03					241		01/09/2015	MAC ENGENHARIA	80.083.454/0001-02	18ª, 19ª, 20ª e 21ª Medição	957	452.060,11	436.650,27	24/09/2015									436.650,27	Não	Sim	Pagto Inferior NF	-15.409,84
4T15	MS-320: Pouso Alto/ Entr. MS-377 - Lote 03					241		01/09/2015	MAC ENGENHARIA	80.083.454/0001-02	18ª, 19ª, 20ª e 21ª Medição	957	452.060,11	0,00				12.922,09	10/10/2015	2.487,75	20/10/2015			15.409,84	Não	Sim	Pagto Inferior NF	-436.650,27
3T15	MS-010: Campo Grande / Rochedinho					241		03/07/2015	ANFER	01.551.589/0001-89	19ª Medição	626	215.123,28	196.929,13	23/07/2015			6.453,69	14/08/2015	11.740,46	19/08/2015			215.123,28	Não	Sim	OK	0,00
3T15	MS-040: Campo Grande / Santa Rita do Pardo - Lote 10					241		24/06/2015	CGR ENGENHARIA	37.546.967/0001-83	21ª Medição	1.714	550.632,52	550.632,52	19/08/2015									550.632,52	Não	Sim	OK	0,00
3T15	MS-040: Campo Grande / Santa Rita do Pardo - Lote 10					241		21/07/2015	CGR ENGENHARIA	37.546.967/0001-83	22ª Medição	1.722	234.441,98	225.831,87	24/08/2015			4.688,84	10/09/2015	3.921,27	19/08/2015			234.441,98	Não	Sim	OK	0,00
3T15	MS-040: Campo Grande / Santa Rita do Pardo - Lote 10					241		21/07/2015	CGR ENGENHARIA	37.546.967/0001-83	23ª Medição	1.724	231.781,05	223.373,45	24/08/2015			4.635,62	10/09/2015	3.771,98	19/08/2015			231.781,05	Não	Sim	OK	0,00
3T15	Apoio a Arranjos Produtivos Locais (APLs)					113	Nota Fiscal	19/11/2014	SEBRAE	15.419591/0001-03	4ª Medição	866	1.160.854,20	1.160.854,20	29/09/2015									1.160.854,20	Não	Sim	OK	0,00
3T15	Apoio a Arranjos Produtivos Locais (APLs)					113	Nota Fiscal	18/12/2014	SEBRAE	15.419591/0001-03	5ª Medição	874	653.374,70	653.374,70	29/09/2015									653.374,70	Não	Sim	OK	0,00
3T15	MS-180: Juti - Iguatemi - Lote 03					241		22/09/2015	EQUIPE ENGENHARIA LTDA	82.595.174/0001-09	19ª Medição	1.504	3.898.958,10	3.807.332,59	24/09/2015									3.807.332,59	Não	Sim	Pagto Inferior NF	-91.625,51
4T15	MS-180: Juti - Iguatemi - Lote 03					241		22/09/2015	EQUIPE ENGENHARIA LTDA	82.595.174/0001-09	19ª Medição	1.504	3.898.958,10					77.979,16	14/10/2015	13.646,35	19/10/2015			91.625,51	Não	Sim	Pagto Inferior NF	-3.807.332,59
4T15	MS-180: Juti - Iguatemi - Lote 03					241		14/10/2015	EQUIPE ENGENHARIA LTDA	82.595.174/0001-09	20ª Medição	1.515	2.436.265,32	2.379.013,08	22/10/2015			48.725,31	11/11/2015	8.526,93	11/11/2015			2.436.265,32	Não	Sim	OK	0,00
4T15	MS-180: Juti - Iguatemi - Lote 03					241		02/12/2015	EQUIPE ENGENHARIA LTDA	82.595.174/0001-09	21ª Medição	1.545	841.686,56	821.906,93	11/12/2015			16.833,73	10/12/2015	2.945,90	10/12/2015			841.686,56	Não	Sim	OK	0,00
4T15	MS-162: Dourados / Av. Guaicurus					241		09/10/2015	Guizardi Junior Construtora	36.912.947/0001-16	21ª Medição	213	681.521,11	20.529,09	23/10/2015	660.992,02	28/12/2015							681.521,11	Não	Sim	OK	0,00
4T15	MS-162: Dourados / Av. Guaicurus					241		09/10/2015	Construtora J Gabriel Ltda	85.411.544/0001-07	21ª Medição	216	887.341,79	840.275,91	23/10/2015			26.620,25	13/11/2015	20.445,63	13/11/2015			887.341,79	Não	Sim	OK	0,00
4T15	MS-162: Dourados / Av. Guaicurus					241		30/11/2015	Guizardi Junior Construtora	36.912.947/0001-16	22ª Medição	218	1.236.983,87	1.236.983,87	28/12/2015									1.236.983,87	Não	Sim	OK	0,00
4T15	MS-162: Dourados / Av. Guaicurus					241		01/12/2015	Guizardi Junior Construtora	36.912.947/0001-16	22ª Medição	227	565.071,69	511.010,02	28/12/2015			16.952,15	09/12/2015	37.109,52	09/12/2015			565.071,69	Não	Sim	OK	0,00
4T15	MS-320: Pouso Alto/ Entr. MS-377 - Lote 03					241		09/10/2015	MAC ENGENHARIA	80.083.454/0001-02	22ª Medição	989	938.782,46	938.782,46	22/10/2015									938.782,46	Não	Sim	OK	0,00
4T15	MS-320: Pouso Alto/ Entr. MS-377 - Lote 03					241		09/10/2015	MAC ENGENHARIA	80.083.454/0001-02	22ª Medição	990	1.640.290,23	1.584.375,93	23/10/2015			9.026,76	22/10/2015	46.887,54	22/10/2015			1.640.290,23	Não	Sim	OK	0,00
4T15	UEMS Campo Grande - Bloco 5 ao 7					113C		01/10/2015	Marco/Sotef	15.536.451/0001-15	18ª Medição	496	244.740,78	237.398,56	28/12/2015			7.342,22	29/12/2015					244.740,78	Não	Sim	OK	0,00
4T15	UEMS Campo Grande - Bloco 1 ao 4					113		05/10/2015	Maksoud/ Concrelaje	74.019.472/0001-22	18ª Medição	397	763.939,82	241.481,70	22/10/2015									241.481,70	Não	Sim	Pagto Inferior NF	-522.458,12
4T15	UEMS Campo Grande - Bloco 1 ao 4					113C		05/10/2015	Maksoud/ Concrelaje	74.019.472/0001-22	18ª Medição	397	763.939,82	522.458,12	22/10/2015									522.458,12	Não	Sim	Pagto Inferior NF	-241.481,70
4T15	UEMS Campo Grande - Infraestrutura Urbana					113		25/08/2015	NAUTILUS - INFRA UEMS CG	00.652.193/0001-65	12ª Medição	433	52.937,82	51.349,69	01/10/2015			1.588,13	01/10/2015					52.937,82	Não	Sim	OK	0,00
4T15	Apoio a Arranjos Produtivos Locais (APLs)					113	Nota Fiscal	03/12/2015	SEBRAE	15.419591/0001-03	7ª Medição	953	150.000,00	150.000,00	24/12/2015									150.000,00	Não	Sim	OK	0,00
4T15	Apoio a Arranjos Produtivos Locais (APLs)					113		11/12/2015	IEDHI - Instituto de Educação Desenvolvimer	04.430.392/0001-80	2ª Medição	53	27.391,29	27.391,29	24/12/2015									27.391,29	Não	Sim	OK	0,00
4T15	MS-180: Juti - Iguatemi - Lote 03					241		14/12/2015	EQUIPE ENGENHARIA LTDA	82.595.174/0001-09	22ª Medição	1561	1.713.071,77	1.672.814,58	18/12/2015									1.672.814,58	Não	Sim	Pagto Inferior NF	-40.257,19
4T15	MS-040: Campo Grande / Santa Rita do Pardo - Lote 10					241		21/10/2015	CGR ENGENHARIA	37.546.967/0001-83	24ª Medição	1733	286.774,60	281.039,11	30/10/2015			5.735,49	11/11/2015					286.774,60	Não	Sim	OK	0,00
4T15	MS-276/MS-480: Batayporã / Anaurilândia - Entr. MS-276 / Porto Primavera					241		01/09/2015	EQUIPE ENGENHARIA LTDA	82.595.174/0001-09	35ª Medição	1491	35.453,90					2.453,56	10/10/2015	429,37	19/10/2015			2.882,93	Não	Sim	Pagto Inferior NF	-32.570,97
4T15	MS-276/MS-480: Batayporã / Anaurilândia - Entr. MS-276 / Porto Primavera					241		12/11/2015	EQUIPE ENGENHARIA LTDA	82.595.174/0001-09	36 e 37ª Medição	1536	138.892,08	135.628,12	23/11/2015			2.777,84	10/12/2015	486,12	17/12/2015			138.892,08	Não	Sim	OK	0,00
4T15	MS-276/MS-480: Batayporã / Anaurilândia - Entr. MS-276 / Porto Primavera					241		12/11/2015	EQUIPE ENGENHARIA LTDA	82.595.174/0001-09	36 e 37ª Medição	1537	56.455,42	55.128,72	23/11/2015			1.129,11	10/12/2015	197,59	18/12/2015			56.455,42	Não	Sim	OK	0,00
4T15	MS-276/MS-480: Batayporã / Anaurilândia - Entr. MS-276 / Porto Primavera					241		17/12/2015	EQUIPE ENGENHARIA LTDA	82.595.174/0001-09	38ª Medição	1566	72.669,63	70.961,90	21/12/2015									70.961,90	Não	Sim	Pagto Inferior NF	-1.707,73
4T15	MS-010: Campo Grande / Rochedinho					113		17/06/2015	ANFER	01.551.589/0001-89	18ª Medição	616	516.213,62	481.665,83	24/12/2015			15.486,40	24/12/2015	19.061,39	24/12/2015			516.213,62	Não	Sim	OK	0,00
4T15	MS-010: Campo Grande / Rochedinho					241		17/06/2015	ANFER	01.551.589/0001-89	18ª Medição	616	-516.213,62	-481.665,83	24/12/2015			-15.486,40	24/12/2015	-19.061,39	24/12/2015			-516.213,62	Não	Sim	OK	0,00
4T15	MS-010: Campo Grande / Rochedinho					113		03/07/2015	ANFER	01.551.589/0001-89	19ª Medição	626	215.123,28	196.929,13	24/12/2015			6.453,69	24/12/2015	11.740,46	24/12/2015			215.123,28	Não	Sim	OK	0,00
4T15	MS-010: Campo Grande / Rochedinho					241		03/07/2015	ANFER	01.551.589/0001-89	19ª Medição	626	-215.123,28	-196.929,13	24/12/2015			-6.453,69	24/12/2015	-11.740,46	24/12/2015			-215.123,28	Não	Sim	OK	0,00
4T15	UEMS Campo Grande - Bloco 5 ao 7					113		13/08/2015	Marco/Sotef	15.536.451/0001-15	17ª Medição	487	1.355.106,83	500.000,00	24/12/2015									500.000,00	Não	Sim	Pagto Inferior NF	-855.106,83
4T15	UEMS Campo Grande - Bloco 5 ao 7					100		13/08/2015	Marco/Sotef	15.536.451/0001-15	17ª Medição	487	1.355.106,83	-500.000,00	24/12/2015									-500.000,00	Não	Sim	Pagto Inferior NF	-1.855.106,83
4T15	UEMS Campo Grande - Bloco 1 ao 4					113		06/08/2015	Maksoud/ Concrelaje	74.019.472/0001-22	17ª Medição	347	6.615.901,83	1.523.148,91	30/12/2015									1.523.148,91	Não	Sim	Pagto Inferior NF	-5.092.752,92
4T15	UEMS Campo Grande - Bloco 1 ao 4					113C		06/08/2015	Maksoud/ Concrelaje	74.019.472/0001-22	17ª Medição	347	6.615.901,83	-1.523.148,91	30/12/2015									-1.523.148,91	Não	Sim	Pagto Inferior NF	-8.139.050,74
4T15	UEMS Campo Grande - Bloco 1 ao 4					113		05/10/2015	Maksoud/ Concrelaje	74.019.472/0001-22	18ª Medição	397	763.939,82	28.609,65	30/12/2015									28.609,65	Não	Sim	Pagto Inferior NF	-735.330,17
4T15	UEMS Campo Grande - Bloco 1 ao 4					113C		05/10/2015	Maksoud/ Concrelaje	74.019.472/0001-22	18ª Medição	397	763.939,82	-28.609,65	30/12/2015									-28.609,65	Não	Sim	Pagto Inferior NF	-792.549,47
4T15	MS-162: Dourados / Av. Guaicur

		EMPENHO				DOCUMENTO FISCAL					COMPROVANTE DE PAGAMENTO													Check BNDES			
Nº RED	Produto	Nº Nota Empenho	Data Empenho	Código Completo Ação Orçamentária	Classificação da Despesa	Fonte de Recursos	Tipo Documento	Data emissão	Fornecedor/Prestador de Serviço	CNPJ/CPF	Breve descrição do produto / serviço	Nº Documento	Valor Bruto Total (R$)	Valor Líq Fornecedor 1ª parcela (R$)	Data pagamento 1	Valor Líq Fornecedor 2ª parcela (R$)	Data pagamento 2	ISS (R$)	Data pagamento ISS	INSS (R$)	Data pagamento INSS	Retenções Federais e ajustes (R$)	Data pagamento RF	Total Pagamentos (R$)	Verificação Amostral BNDES	Aceite BNDES	Check Valor Total do Documento Fiscal x Comprovante de Pagamento	Diferença NF Comp Pgt
3T17	MS-276/MS-480: Batayporã / Anaurilândia - Entr. MS-276 / Porto Primavera					241		19/01/2016	EQUIPE ENGENHARIA LTDA	82.595.174/0001-09	42ª Medição	1630	21.001,52	18.748,76	01/04/2016			1.453,39	08/04/2016	799,37	19/04/2016			21.001,52	Não	Sim	OK	0,00
3T17	MS-276/MS-480: Batayporã / Anaurilândia - Entr. MS-276 / Porto Primavera					241		26/04/2016	EQUIPE ENGENHARIA LTDA	82.595.174/0001-09	43ª Medição	1648	52.077,68	52.077,68	29/04/2016									52.077,68	Não	Sim	OK	0,00
3T17	MS-276/MS-480: Batayporã / Anaurilândia - Entr. MS-276 / Porto Primavera					241		26/04/2016	EQUIPE ENGENHARIA LTDA	82.595.174/0001-09	43ª Medição	1949	21.168,00	18.897,39	29/04/2016			1.464,91	10/05/2016	805,70	19/05/2016			21.168,00	Não	Sim	OK	0,00
3T17	MS-276/MS-480: Batayporã / Anaurilândia - Entr. MS-276 / Porto Primavera					241		25/05/2016	EQUIPE ENGENHARIA LTDA	82.595.174/0001-09	44ª Medição	1669	51.668,11	51.668,11	01/06/2016									51.668,11	Não	Sim	OK	0,00
3T17	MS-276/MS-480: Batayporã / Anaurilândia - Entr. MS-276 / Porto Primavera					241		25/05/2016	EQUIPE ENGENHARIA LTDA	82.595.174/0001-09	44ª Medição	1670	21.001,52	18.748,76	01/06/2016			1.453,39	14/06/2016	799,37	17/06/2016			21.001,52	Não	Sim	OK	0,00
3T17	MS-276/MS-480: Batayporã / Anaurilândia - Entr. MS-276 / Porto Primavera					241		24/06/2016	EQUIPE ENGENHARIA LTDA	82.595.174/0001-09	45ª Medição	1687	52.077,69	52.077,69	29/06/2016									52.077,69	Não	Sim	OK	0,00
3T17	MS-276/MS-480: Batayporã / Anaurilândia - Entr. MS-276 / Porto Primavera					241		24/06/2016	EQUIPE ENGENHARIA LTDA	82.595.174/0001-09	45ª Medição	1688	21.168,00	18.897,39	29/06/2016			1.464,91	11/07/2016	805,70	19/07/2016			21.168,00	Não	Sim	OK	0,00
3T17	MS-276/MS-480: Batayporã / Anaurilândia - Entr. MS-276 / Porto Primavera					241		01/08/2016	EQUIPE ENGENHARIA LTDA	82.595.174/0001-09	46ª Medição	1715	51.668,11	51.668,11	04/08/2016									51.668,11	Não	Sim	OK	0,00
3T17	MS-276/MS-480: Batayporã / Anaurilândia - Entr. MS-276 / Porto Primavera					241		01/08/2016	EQUIPE ENGENHARIA LTDA	82.595.174/0001-09	46ª Medição	1716	21.001,52	18.748,76	04/08/2016			1.453,39	04/08/2016	799,37	19/08/2016			21.001,52	Não	Sim	OK	0,00
3T17	MS-276/MS-480: Batayporã / Anaurilândia - Entr. MS-276 / Porto Primavera					241		24/08/2016	EQUIPE ENGENHARIA LTDA	82.595.174/0001-09	47ª Medição	1736	51.668,11	49.415,35	01/09/2016			1.453,39	09/09/2016	799,37	19/09/2016			51.668,11	Não	Sim	OK	0,00
3T17	MS-276/MS-480: Batayporã / Anaurilândia - Entr. MS-276 / Porto Primavera					241		24/08/2016	EQUIPE ENGENHARIA LTDA	82.595.174/0001-09	47ª Medição	1737	21.001,52	21.001,52	01/09/2016									21.001,52	Não	Sim	OK	0,00
3T17	MS-276/MS-480: Batayporã / Anaurilândia - Entr. MS-276 / Porto Primavera					241		22/09/2016	EQUIPE ENGENHARIA LTDA	82.595.174/0001-09	48ª Medição	1763	52.077,68	52.077,68	26/09/2016									52.077,68	Não	Sim	OK	0,00
3T17	MS-276/MS-480: Batayporã / Anaurilândia - Entr. MS-276 / Porto Primavera					241		22/09/2016	EQUIPE ENGENHARIA LTDA	82.595.174/0001-09	48ª Medição	1764	21.168,00	18.897,39	26/09/2016			1.464,91	13/10/2016	805,70	19/10/2016			21.168,00	Não	Sim	OK	0,00
3T17	MS-276/MS-480: Batayporã / Anaurilândia - Entr. MS-276 / Porto Primavera					241		21/10/2016	EQUIPE ENGENHARIA LTDA	82.595.174/0001-09	49ª Medição	1787	52.077,68	52.077,68	26/10/2016									52.077,68	Não	Sim	OK	0,00
3T17	MS-276/MS-480: Batayporã / Anaurilândia - Entr. MS-276 / Porto Primavera					241		21/10/2016	EQUIPE ENGENHARIA LTDA	82.595.174/0001-09	49ª Medição	1788	21.168,00	18.897,39	26/10/2016			1.464,91	10/11/2016	805,70	17/11/2016			21.168,00	Não	Sim	OK	0,00
3T17	MS-276/MS-480: Batayporã / Anaurilândia - Entr. MS-276 / Porto Primavera					241		23/11/2016	EQUIPE ENGENHARIA LTDA	82.595.174/0001-09	50ª Medição	1823	51.668,11	51.668,11	01/12/2016									51.668,11	Não	Sim	OK	0,00
3T17	MS-276/MS-480: Batayporã / Anaurilândia - Entr. MS-276 / Porto Primavera					241		23/11/2016	EQUIPE ENGENHARIA LTDA	82.595.174/0001-09	50ª Medição	1824	21.001,52	18.748,76	01/12/2016			1.453,39	09/12/2016	799,37	27/12/2016			21.001,52	Não	Sim	OK	0,00
3T17	MS-276/MS-480: Batayporã / Anaurilândia - Entr. MS-276 / Porto Primavera					241		09/01/2017	EQUIPE ENGENHARIA LTDA	82.595.174/0001-09	51ª Medição	1873	52.077,69	52.077,69	17/01/2017									52.077,69	Não	Sim	OK	0,00
3T17	MS-276/MS-480: Batayporã / Anaurilândia - Entr. MS-276 / Porto Primavera					241		09/01/2017	EQUIPE ENGENHARIA LTDA	82.595.174/0001-09	51ª Medição	1874	21.168,00	18.897,39	17/01/2017			1.464,91	18/01/2017	805,70	18/01/2017			21.168,00	Não	Sim	OK	0,00
3T17	MS-276/MS-480: Batayporã / Anaurilândia - Entr. MS-276 / Porto Primavera					241		24/01/2017	EQUIPE ENGENHARIA LTDA	82.595.174/0001-09	52ª Medição	1890	51.668,11	51.668,11	01/02/2017									51.668,11	Não	Sim	OK	0,00
3T17	MS-276/MS-480: Batayporã / Anaurilândia - Entr. MS-276 / Porto Primavera					241		24/01/2017	EQUIPE ENGENHARIA LTDA	82.595.174/0001-09	52ª Medição	1891	21.001,52	18.748,76	01/02/2017			1.453,39	07/02/2017	799,37	07/02/2017			21.001,52	Não	Sim	OK	0,00
3T17	MS-276/MS-480: Batayporã / Anaurilândia - Entr. MS-276 / Porto Primavera					241		23/02/2017	EQUIPE ENGENHARIA LTDA	82.595.174/0001-09	53ª Medição	1913	52.077,68	49.807,07	03/03/2017			1.464,91	07/03/2017	805,70	07/03/2017			52.077,68	Não	Sim	OK	0,00
3T17	MS-276/MS-480: Batayporã / Anaurilândia - Entr. MS-276 / Porto Primavera					241		23/02/2017	EQUIPE ENGENHARIA LTDA	82.595.174/0001-09	53ª Medição	1914	21.168,00	21.168,00	03/03/2017									21.168,00	Não	Sim	OK	0,00
3T17	MS-276/MS-480: Batayporã / Anaurilândia - Entr. MS-276 / Porto Primavera					241		24/03/2017	EQUIPE ENGENHARIA LTDA	82.595.174/0001-09	54ª Medição	1931	51.668,11	51.668,11	28/03/2017									51.668,11	Não	Sim	OK	0,00
3T17	MS-276/MS-480: Batayporã / Anaurilândia - Entr. MS-276 / Porto Primavera					241		24/03/2017	EQUIPE ENGENHARIA LTDA	82.595.174/0001-09	54ª Medição	1932	21.001,52	18.748,76	28/03/2017			1.453,39	28/03/2017	799,37	28/03/2017			21.001,52	Não	Sim	OK	0,00
3T17	MS-276/MS-480: Batayporã / Anaurilândia - Entr. MS-276 / Porto Primavera					241		24/04/2017	EQUIPE ENGENHARIA LTDA	82.595.174/0001-09	55ª Medição	1953	52.077,69	49.807,08	27/04/2017			1.464,91	27/04/2017	805,70	27/04/2017			52.077,69	Não	Sim	OK	0,00
3T17	MS-276/MS-480: Batayporã / Anaurilândia - Entr. MS-276 / Porto Primavera					241		24/04/2017	EQUIPE ENGENHARIA LTDA	82.595.174/0001-09	55ª Medição	1954	21.168,00	21.168,00	27/04/2017									21.168,00	Não	Sim	OK	0,00
3T17	MS-276/MS-480: Batayporã / Anaurilândia - Entr. MS-276 / Porto Primavera					241		24/05/2017	EQUIPE ENGENHARIA LTDA	82.595.174/0001-09	56ª Medição	1979	51.668,11	51.668,11	30/05/2017									51.668,11	Não	Sim	OK	0,00
3T17	MS-276/MS-480: Batayporã / Anaurilândia - Entr. MS-276 / Porto Primavera					241		24/05/2017	EQUIPE ENGENHARIA LTDA	82.595.174/0001-09	56ª Medição	1980	21.001,52	18.297,37	30/05/2017			1.744,61	30/05/2017	959,54	30/05/2017			21.001,52	Não	Sim	OK	0,00
3T17	MS-276/MS-480: Batayporã / Anaurilândia - Entr. MS-276 / Porto Primavera					241		03/07/2017	EQUIPE ENGENHARIA LTDA	82.595.174/0001-09	57ª Medição	2006	52.077,68	52.077,68	12/07/2017									52.077,68	Não	Sim	OK	0,00
3T17	MS-276/MS-480: Batayporã / Anaurilândia - Entr. MS-276 / Porto Primavera					241		03/07/2017	EQUIPE ENGENHARIA LTDA	82.595.174/0001-09	57ª Medição	2007	21.168,00	18.897,39	12/07/2017			1.464,91	12/07/2017	805,70	12/07/2017			21.168,00	Não	Sim	OK	0,00
3T17	MS-276/MS-480: Batayporã / Anaurilândia - Entr. MS-276 / Porto Primavera					241		24/07/2017	EQUIPE ENGENHARIA LTDA	82.595.174/0001-09	58ª Medição	2018	51.668,11	51.668,11	27/07/2017									51.668,11	Não	Sim	OK	0,00
3T17	MS-276/MS-480: Batayporã / Anaurilândia - Entr. MS-276 / Porto Primavera					241		24/07/2017	EQUIPE ENGENHARIA LTDA	82.595.174/0001-09	58ª Medição	2019	21.001,52	18.748,76	27/07/2017			1.453,39	27/07/2017	799,37	27/07/2017			21.001,52	Não	Sim	OK	0,00
3T17	MS-276/MS-480: Batayporã / Anaurilândia - Entr. MS-276 / Porto Primavera					241		01/09/2017	EQUIPE ENGENHARIA LTDA	82.595.174/0001-09	59ª Medição	2050	92.797,79	90.187,44	11/09/2017			2.610,35	11/09/2017					92.797,79	Não	Sim	OK	0,00
3T17	MS-276/MS-480: Batayporã / Anaurilândia - Entr. MS-276 / Porto Primavera					241		01/09/2017	EQUIPE ENGENHARIA LTDA	82.595.174/0001-09	59ª Medição	2051	37.719,49	37.719,49	11/09/2017									37.719,49	Não	Sim	OK	0,00
3T17						113			DÉBITO INDEVIDO DA CONTA DO EMPRÉSTIMO				3.682.392,33	1.010.973,22	06/09/2017	2.671.419,11	25/09/2017							3.682.392,33	Não	Sim	OK	0,00
3T17									CRÉDITO DE DEVOLUÇÃO DO VALOR DEBITADO INDEVIDAMENTE				-3.779.973,22	-1.010.973,22	29/09/2017	-2.769.000,00	29/09/2017						-3.779.973,22	Não	Sim	OK	0,00
4T17						113			DÉBITO DA CONTA DO EMPRÉSTIMO EM RAZÃO DO CRÉDITO MAIOR				97.580,89	97.580,89	03/10/2017								97.580,89	Não	Sim	OK	0,00
1T18	MS-338: Santa Rita do Pardo / Entr. MS-395 (para Bataguassu)					113		05/03/2018	PAVISERVICE SERVIÇOS DE PAVIMENTA	01.397.753/0001-45	8ª Medição	5195	3.338.271,68	3.234.785,26	19/03/2018			66.765,43	19/03/2018	36.720,99	19/03/2018			3.338.271,68	Não	Sim	OK	0,00
2T18	Hospital Regional de Três Lagoas					103	Nota Fiscal	10/04/2018	SIAL CONSTRUÇÕES CIVIS LTDA	80.359.771/0001-09	12ª Medição	2041	635.429,06	635.429,06	04/05/2018									635.429,06	Não	Sim	OK	0,00
2T18	MS-338: Santa Rita do Pardo / Entr. MS-395 (para Bataguassu)					113		18/04/2018	PAVISERVICE SERVIÇOS DE PAVIMENTA	01.397.753/0001-45	9ª Medição	5288	5.920.250,29	5.736.722,53	25/04/2018			118.405,01	24/04/2018	65.122,75	25/04/2018			5.920.250,29	Não	Sim	OK	0,00
2T18	MS-338: Santa Rita do Pardo / Entr. MS-395 (para Bataguassu)					113		07/06/2018	PAVISERVICE SERVIÇOS DE PAVIMENTA	01.397.753/0001-45	10ª Medição	5382	1.684.000,00	1.684.000,00	17/05/2018									1.684.000,00	Não	Sim	OK	0,00
3T18	MS-338: Santa Rita do Pardo / Entr. MS-395 (para Bataguassu)					113		01/07/2018	PAVISERVICE SERVIÇOS DE PAVIMENTA	01.397.753/0001-45	11ª Medição	5534	1.213.037,76	849.126,43	18/07/2018	326.307,15	20/07/2018	24.260,76	18/07/2018	13.343,42	18/07/2018			1.213.037,76	Não	Sim	OK	0,00
3T18	MS-338: Santa Rita do Pardo / Entr. MS-395 (para Bataguassu)					113		08/02/2018	PAVISERVICE SERVIÇOS DE PAVIMENTA	01.397.753/0001-45	7ª Medição	5143	4.356.049,11	3.429.299,92	18/07/2018									3.429.299,92	Não	Sim	Pagto Inferior NF	-926.749,19
3T18	Hospital Regional de Três Lagoas					113	Nota Fiscal	17/08/2018	SIAL CONSTRUÇÕES CIVIS LTDA	80.359.771/0001-09	16ª Medição	2099	513.101,44	513.101,44	10/09/2018									513.101,44	Não	Sim	OK	0,00
4T18	Hospital Regional de Três Lagoas					113		14/09/2018	SIAL CONSTRUÇÕES CIVIS LTDA	80.359.771/0001-09	17ª Medição	2103	1.025.404,11	1.000.019,98	03/10/2018			25.384,13	03/10/2018					1.025.404,11	Não	Sim	OK	0,00
4T18	Hospital Regional de Três Lagoas					103		14/09/2018	SIAL CONSTRUÇÕES CIVIS LTDA	80.359.771/0001-09	17ª Medição	2103	243.802,36			243.802,36	05/10/2018							243.802,36	Não	Sim	OK	0,00
2T19	Hospital Regional de Três Lagoas					103		07/05/2019	SIAL CONSTRUÇÕES CIVIS LTDA	80.359.771/0001-09	23ª Medição	2234	540.060,65	540.060,65	14/05/2019									540.060,65	Não	Sim	OK	0,00
2T19	Hospital Regional de Três Lagoas					103		10/05/2019	SIAL CONSTRUÇÕES CIVIS LTDA	80.359.771/0001-09	24ª Medição	2237	1.417.879,14	1.389.521,56	27/05/2019			28.357,58	29/05/2019					1.417.879,14	Não	Sim	OK	0,00
2T19	Hospital Regional de Três Lagoas					103		15/05/2019	SIAL CONSTRUÇÕES CIVIS LTDA	80.359.771/0001-09	25ª Medição	2238	1.040.892,77	1.020.074,91	27/05/2019			20.817,86	29/05/2019					1.040.892,77	Não	Sim	OK	0,00
3T19	Hospital Regional de Três Lagoas					100		02/07/2019	SIAL CONSTRUÇÕES CIVIS LTDA	80.359.771/0001-09	26ª Medição	2259	1.000.028,37	979.999,43	17/07/2019	28,37	17/07/2019	20.000,57	14/08/2019					1.000.028,37	Não	Sim	OK	0,00
3T19	Hospital Regional de Três Lagoas					113		08/08/2019	SIAL CONSTRUÇÕES CIVIS LTDA	80.359.771/0001-09	27ª Medição	2283	2.337.329,28	2.286.429,37				50.899,91	16/08/2019					2.337.329,28	Não	Sim	OK	0,00
3T19	Hospital Regional de Três Lagoas					103		08/08/2019	SIAL CONSTRUÇÕES CIVIS LTDA	80.359.771/0001-09	27ª Medição	2284	1.663.097,00	762.330,62	20/08/2019	900.766,38	20/08/2019							1.663.097,00	Não	Sim	OK	0,00
3T19	Hospital Regional de Três Lagoas					113		09/09/2019	SIAL CONSTRUÇÕES CIVIS LTDA	80.359.771/0001-09	28ª Medição	2301	2.664.976,32	2.610.710,90	24/09/2019			54.265,42	24/09/2019					2.664.976,32	Não	Sim	OK	0,00
4t19	Hospital Regional de Três Lagoas					103		09/09/2019	SIAL CONSTRUÇÕES CIVIS LTDA	80.359.771/0001-09	28ª Medição	2302	1.142.973,45	1.139.146,14	08/10/2019			3.827,31	14/10/2019					1.142.973,45	Não	Sim	OK	0,00
4t19	Hospital Regional de Três Lagoas					113		06/11/2019	SIAL CONSTRUÇÕES CIVIS LTDA	80.359.771/0001-09	29ª Medição	2335	1.474.251,74	1.444.766,70	20/11/2019			29.485,04	20/11/2019					1.474.251,74	Não	Sim	OK	0,00
4T19	Hospital Regional de Três Lagoas					100		06/11/2019	SIAL CONSTRUÇÕES CIVIS LTDA	80.359.771/0001-09	29ª Medição	2334	1.032.077,83	952.311,07	27/11/2019			79.766,76	12/12/2019					1.032.077,83	Não	Sim	OK	0,00
4T19	Hospital Regional de Três Lagoas					103		06/11/2019	SIAL CONSTRUÇÕES CIVIS LTDA	80.359.771/0001-09	29ª Medição	2334	2.956.260,17	2.956.260,17	13/12/2019									2.956.260,17	Não	Sim	OK	0,00
4T19	Hospital Regional de Três Lagoas					113		02/12/2019	SIAL CONSTRUÇÕES CIVIS LTDA	80.359.771/0001-09	30ª Medição	2347	1.073.321,77	1.051.855,33	16/12/2019			21.466,44	17/12/2019					1.073.321,77	Não	Sim	OK	0,00
4T19	Hospital Regional de Três Lagoas					100		02/12/2019	SIAL CONSTRUÇÕES CIVIS LTDA	80.359.771/0001-09	30ª Medição	2346	17.757,36	17.757,36	13/12/2019									17.757,36	Não	Sim	OK	0,00
1T20	Hospital Regional de Três Lagoas	2019NE009424	08/10/2019	20.27901.10.302.2006.1172.0002 - AGESUL - HR Três Lagoas	449051	100		02/12/2019	SIAL CONSTRUÇÕES CIVIS LTDA	80.359.771/0001-09	30ª Medição	2346	870.110,55	870.110,55	06/01/2020									870.110,55	Não	Sim	OK	0,00
1T20	Hospital Regional de Três Lagoas	2019NE006797	18/07/2019	20.27901.10.302.2006.1172.0002 - AGESUL - HR Três Lagoas	449051	113		14/01/2020	SIAL CONSTRUÇÕES CIVIS LTDA	80.359.771/0001-09	31ª Medição	2384	953.966,52	934.887,19	12/02/2020			19.079,33	13/02/2020					953.966,52	Não	Sim	OK	0,00
1T20	Hospital Regional de Três Lagoas	2019NE009424	08/10/2019	20.27901.10.302.2006.1172.0002 - AGESUL - HR Três Lagoas	449051	100		14/01/2020	SIAL CONSTRUÇÕES CIVIS LTDA	80.359.771/0001-09	31ª Medição	2383	331.295,05	324.669,15	14/02/2020			6.625,90	13/02/2020					331.295,05	Não	Sim	OK	0,00
1T20	Hospital Regional de Três Lagoas	2019NE006797	18/07/2019	20.27901.10.302.2006.1172.0002 - AGESUL - HR Três Lagoas	449051	113		14/01/2020	SIAL CONSTRUÇÕES CIVIS LTDA	80.359.771/0001-09	32ª Medição	2389	1.375.973,21	1.348.453,75	12/02/2020			27.519,46	13/02/2020					1.375.973,21	Não	Sim	OK	0,00
1T20	Hospital Regional de Três Lagoas	2019NE009424	08/10/2019	20.27901.10.302.2006.1172.0002 - AGESUL - HR Três Lagoas	449051	100		14/01/2020	SIAL CONSTRUÇÕES CIVIS LTDA	80.359.771/0001-09	32ª Medição	2388	252.009,98	246.969,78	14/02/2020			5.040,20	13/02/2020					252.009,98	Não	Sim	OK	0,00
1T20	Hospital Regional de Três Lagoas	2019NE006797	18/07/2019	20.27901.10.302.2006.1172.0002 - AGESUL - HR Três Lagoas	449051	113		19/02/2020	SIAL CONSTRUÇÕES CIVIS LTDA	80.359.771/0001-09	33ª Medição	2402	1.039.345,28	1.018.558,37	06/03/2020			20.786,91	06/03/2020					1.039.345,28	Não	Sim	OK	0,00
1T20	Hospital Regional de Três Lagoas	2019NE009424	08/10/2019	20.27901.10.302.2006.1172.0002 - AGESUL - HR Três Lagoas	449051	100		19/02/2020	SIAL CONSTRUÇÕES CIVIS LTDA	80.359.771/0001-09	33ª Medição	2401	23.641,95	23.169,11	06/03/2020			472,84	12/03/2020					23.641,95	Não	Sim	OK	0,00
1T20	Hospital Regional de Três Lagoas	2019NE006797 2020NE002903	18/07/2019 24/03/2020	20.27901.10.302.2006.1172.0002 - AGESUL - HR Três Lagoas 20.27901.10.302.2045.3067.0001 - AGESUL - HR Três Lagoas	449051	113		13/03/2020	SIAL CONSTRUÇÕES CIVIS LTDA	80.359.771/0001-09	34ª Medição	2412	720.322,28	617.822,55	25/03/2020	77.062,51	26/03/2020	25.437,22	25/03/2020					720.322,28	Não	Sim	OK	0,00
1T20	Hospital Regional de Três Lagoas	2019NE009424	08/10/2019	20.27901.10.302.2006.1172.0002 - AGESUL - HR Três Lagoas	449051	100		13/03/2020	SIAL CONSTRUÇÕES CIVIS LTDA	80.359.771/0001-09	34ª Medição	2413	124.100,50	124.100,50	27/03/2020									124.100,50	Não	Sim	OK	0,00
2T20	Hospital Regional de Três Lagoas	2019NE009424	08/10/2019	20.27901.10.302.2006.1172.0002 - AGESUL - HR Três Lagoas	449051	100		13/03/2020	SIAL CONSTRUÇÕES CIVIS LTDA	80.359.771/0001-09	34ª Medição	2413	2.532,66	2.532,66	13/04/2020									2.532,66	Não	Sim	OK	0,00
2T20	Hospital Regional de Três Lagoas	2020NE002903	24/03/2020	20.27901.10.302.2045.3067.0001 - AGESUL - HR Três Lagoas	449051	113		13/03/2020	SIAL CONSTRUÇÕES CIVIS LTDA	80.359.771/0001-09	34ª Medição	2412	551.191,56	551.191,56	14/04/2020									551.191,56	Não	Sim	OK	0,00
2T20	Hospital Regional de Três Lagoas	2020NE002903	24/03/2020	20.27901.10.302.2045.3067.0001 - AGESUL - HR Três Lagoas	449051	113		15/04/2020	SIAL CONSTRUÇÕES CIVIS LTDA	80.359.771/0001-09	35ª Medição	2426	2.347.342,12	2.300.342,12	28/04/2020	53,16	04/05/2020	46.946,84	04/05/2020					2.347.342,12	Não	Sim	OK	0,00
2T20	Hospital Regional de Três Lagoas	2020NE002903 2020NE004118	24/03/2020 22/04/2020	20.27901.10.302.2045.3067.0001 - AGESUL - HR Três Lagoas	449051	113		15/06/2020	SIAL CONSTRUÇÕES CIVIS LTDA	80.359.771/0001-09	36ª Medição	2458	1.641.968,78	1.333.980,02	22/06/2020	275.149,38	22/06/2020	32.839,38	22/06/2020					1.641.968,78	Não	Sim	OK	0,00
2T20	UEMS Campo Grande - Bloco 1 ao 4					113G		06/07/2015	Maksoud/ Concrelaje	74.019.472/0001-22	16ª Medição	344	-1.472.701,34	-1.397.593,57	30/07/2015			-44.181,04	31/07/2015	-30.926,73	03/08/2015			-1472701,34	Não	Sim	OK	0,00
2T20	UEMS Campo Grande - Bloco 1 ao 4					113G		06/08/2015	Maksoud/ Concrelaje	74.019.472/0001-22	17ª Medição	347	-2.890.709,48	-2.553.298,49	13/08/2015			-198.477,05	13/08/2015	-138.933,94	14/08/2015			-2890709,48	Não	Sim	OK	0,00
2T20	UEMS Campo Grande - Bloco 1 ao 4					113G		03/10/2015	Maksoud/ Concrelaje	74.019.472/0001-22	18ª Medição	349	-1.397.427,56	-1.261.223,88	22/10/2015			-80.119,81	23/10/2015	-56.083,87	23/10/2015			-1397427,56	Não	Sim	OK	0,00
2T20	UEMS Campo Grande - Bloco 5 ao 7					113G		06/07/2015	Marco/Sotef	15.536.451/0001-15	16ª Medição	480	-329.690,61	-315.184,23	05/08/2015			-9.890,71	05/08/2015	-4.615,67	05/08/2015			-329.690,61	Não	Sim	OK	0,00
2T20	UEMS Campo Grande - Bloco 5 ao 7					113G		13/08/2015	Marco/Sotef	15.536.451/0001-15	17ª Medição	487	-103.154,90	-43.530,20	19/08/2015			-40.653,20	19/08/2015	-18.971,50	19/08/2015			-103.154,90	Não	Sim	OK	0,00
2T20	UEMS Campo Grande - Bloco 5 ao 7					113G		13/08/2015	Marco/Sotef	15.536.451/0001-15	17ª Medição	487	-751.951,93	-751.951,93	05/10/2015									-751.951,93	Não	Sim	OK	0,00
2T20	UEMS Campo Grande - Bloco 5 ao 7					113G		01/10/2015	Marco/Sotef	15.536.451/0001-15	18ª Medição	496	-244.740,78	-237.398,56	28/12/2015			-7.342,22	29/12/2015					-244.740,78	Não	Sim	OK	0,00
2T20	UEMS Campo Grande - Bloco 1 ao 4					113G		05/10/2015	Maksoud/ Concrelaje	74.019.472/0001-22	18ª Medição	397	-493.848,47	-493.848,47	22/10/2015									-493848,47	Não	Sim	OK	0,00
3T20	Hospital Regional de Três Lagoas	2020NE004118 2020NE006391	22/04/2020 23/06/2020	20.27901.10.302.2045.3067.0001 - AGESUL - HR Três Lagoas	449051	113		21/07/2020	SIAL CONSTRUÇÕES CIVIS LTDA	80.359.771/0001-09	37ª Medição	2478	1.577.501,83	158.802,77	28/07/2020	1.365.427,32	28/07/2020	53.271,74	28/07/2020					1.577.501,83	Não	Sim	OK	0,00
3T20	Hospital Regional de Três Lagoas	2019NE009424	08/10/2019	20.27901.10.302.2006.1172.0002 - AGESUL - HR Três Lagoas	449051	100		21/07/2020	SIAL CONSTRUÇÕES CIVIS LTDA	80.359.771/0001-09	37ª Medição	2479	77.035,46	75.494,75	11/08/2020			1.540,71	13/08/2020					77.035,46	Não	Sim	OK	0,00
3T20	Hospital Regional de Três Lagoas	2020NE004118 2020NE006391	22/04/2020 23/06/2020	20.27901.10.302.2045.3067.0001 - AGESUL - HR Três Lagoas	449

		EMPENHO					DOCUMENTO FISCAL					COMPROVANTE DE PAGAMENTO											Check BNDES			
Nº RED	Produto	Nº Nota Empenho	Data Empenho	Código Completo Ação Orçamentária	Classificação da Despesa	Fonte de Recursos	Tipo Documento	Data emissão	Fornecedor/Prestador de Serviço	CNPJ/CPF	Breve descrição do produto / serviço	Nº Documento	Valor Bruto Total (R$)	Valor Liq Fornecedor 1ª parcela (R$)	Data pagamento 1	Valor Liq Fornecedor 2ª parcela (R$)	Data pagamento 2	ISS (R$)	Data pagamento ISS	INSS (R$)	Data pagamento INSS	Retenções Federais e ajustes (R$)	Data pagamento RF	Total Pagamentos (R$)	Verificação Amostral BNDES	Aceite BNDES	Check Valor Total do Documento Fiscal x Comprovante de Pagamento	Diferença NF Comp Pgt
3T21	Hospital Regional de Três Lagoas					100	Nota Fiscal	15/09/2020	SIAL CONSTRUÇÕES CIVIS LTDA	80.359.771/0001-09	39ª Medição	2515	1.000,00	1.000,00	27/07/2021									1.000,00	Não	Sim	OK	0,00
3T21	MS-473: Km 18,8 - Km 41,564 (Nova Andradina) A	2021NE01083 2021NE02062	22/04/2021 24/08/2021	10.57901.26.782.2061.4311.0001 - Construrodo	449051	241	Nota Fiscal	13/09/2021	CONSTRUTORA TRIPOLO LTDA	04.879.275/0001-06	6ª a 8ª Medição	186	9.119.146,58	8.836.453,04	16/09/2021			182.382,93	16/09/2021	100.310,61	16/09/2021			9.119.146,58	Não	Sim	OK	0,00
4T21	Hospital Regional de Três Lagoas	2021NE003528 2021NE006352	30/04/2021 12/07/2021	20.27901.10.302.2045.3067.0001-AGESUL - HR Três Lagoas	449051	100	Nota Fiscal	03/09/2021	SIAL CONSTRUÇÕES CIVIS LTDA	80.359.771/0001-09	51ª Medição	2750	8.185,53					8.185,53	13/10/2021					8.185,53	Não	Sim	OK	0,00
4T21	Hospital Regional de Três Lagoas	2021NE006352	12/07/2021	20.27901.10.302.2045.3067.0001-AGESUL - HR Três Lagoas	449051	100	Nota Fiscal	03/09/2021	SIAL CONSTRUÇÕES CIVIS LTDA	80.359.771/0001-09	52ª Medição	2751	397.968,82	397.968,82	18/10/2021									397.968,82	Não	Sim	OK	0,00
4T21	Hospital Regional de Três Lagoas	2021NE006352	12/07/2021	20.27901.10.302.2045.3067.0001-AGESUL - HR Três Lagoas	449051	100	Nota Fiscal	03/09/2021	SIAL CONSTRUÇÕES CIVIS LTDA	80.359.771/0001-09	52ª Medição	2751	8.121,81					8.121,81	12/11/2021					8.121,81	Não	Sim	OK	0,00
4T21	Hospital Regional de Três Lagoas	2021NE006352	12/07/2021	20.27901.10.302.2045.3067.0001-AGESUL - HR Três Lagoas	449051	100	Nota Fiscal	16/11/2021	SIAL CONSTRUÇÕES CIVIS LTDA	80.359.771/0001-09	53ª Medição	2810	620.603,13	620.603,13	23/11/2021									620.603,13	Não	Sim	OK	0,00
4T21	Hospital Regional de Três Lagoas	2021NE006352	12/07/2021	20.27901.10.302.2045.3067.0001-AGESUL - HR Três Lagoas	449051	100	Nota Fiscal	16/11/2021	SIAL CONSTRUÇÕES CIVIS LTDA	80.359.771/0001-09	53ª Medição	2810	12.665,37					12.665,37	13/12/2021					12.665,37	Não	Sim	OK	0,00
4T21	MS-473: Km 18,8 - Km 41,564 (Nova Andradina) A	2021NE002442	07/10/2021	10.57201.26.782.2061.4286.0001 - Construrodo	449051	118	Nota Fiscal	13/10/2021	CONSTRUTORA TRIPOLO LTDA	04.879.275/0001-06	9ª Medição	201	5.794.986,85	5.794.986,85	22/10/2021									5.794.986,85	Não	Sim	OK	0,00
4T21	MS-473: Km 18,8 - Km 41,564 (Nova Andradina) A	2021NE002442	07/10/2021	10.57201.26.782.2061.4286.0001 - Construrodo	449051	118	Nota Fiscal	13/10/2021	CONSTRUTORA TRIPOLO LTDA	04.879.275/0001-06	9ª Medição	201	119.607,57					119.607,57	22/10/2021					119.607,57	Não	Sim	OK	0,00
4T21	MS-473: Km 18,8 - Km 41,564 (Nova Andradina) A	2021NE002442	07/10/2021	10.57201.26.782.2061.4286.0001 - Construrodo	449051	118	Nota Fiscal	13/10/2021	CONSTRUTORA TRIPOLO LTDA	04.879.275/0001-06	9ª Medição	201	65.784,16							65.784,16	22/10/2021			65.784,16	Não	Sim	OK	0,00
4T21	MS-473: Km 18,8 - Km 41,564 (Nova Andradina) A	2021NE002442	07/10/2021	10.57201.26.782.2061.4286.0001 - Construrodo	449051	118	Nota Fiscal	17/11/2021	CONSTRUTORA TRIPOLO LTDA	04.879.275/0001-06	10ª Medição	232	1.433.969,47	1.433.969,47	26/11/2021									1.433.969,47	Não	Sim	OK	0,00
4T21	MS-473: Km 18,8 - Km 41,564 (Nova Andradina) A	2021NE002442	07/10/2021	10.57201.26.782.2061.4286.0001 - Construrodo	449051	118	Nota Fiscal	17/11/2021	CONSTRUTORA TRIPOLO LTDA	04.879.275/0001-06	10ª Medição	232	29.596,89					29.596,89	26/11/2021					29.596,89	Não	Sim	OK	0,00
4T21	MS-473: Km 18,8 - Km 41,564 (Nova Andradina) A	2021NE002442	07/10/2021	10.57201.26.782.2061.4286.0001 - Construrodo	449051	118	Nota Fiscal	17/11/2021	CONSTRUTORA TRIPOLO LTDA	04.879.275/0001-06	10ª Medição	232	16.278,29							16.278,29	26/11/2021			16.278,29	Não	Sim	OK	0,00
4T21	MS-473: Km 18,8 - Km 41,564 (Nova Andradina) A	2021NE002441	07/10/2021	10.57201.26.782.2061.4286.0001 - Construrodo	449051	113	Nota Fiscal	09/12/2021	CONSTRUTORA TRIPOLO LTDA	04.879.275/0001-06	11ª Medição	250	1.769.184,04	1.769.184,04	21/12/2021									1.769.184,04	Não	Sim	OK	0,00
4T21	MS-473: Km 18,8 - Km 41,564 (Nova Andradina) A	2021NE002441	07/10/2021	10.57201.26.782.2061.4286.0001 - Construrodo	449051	113	Nota Fiscal	09/12/2021	CONSTRUTORA TRIPOLO LTDA	04.879.275/0001-06	11ª Medição	250	36.515,67					36.515,67	20/12/2021					36.515,67	Não	Sim	OK	0,00
4T21	MS-473: Km 18,8 - Km 41,564 (Nova Andradina) A	2021NE002441	07/10/2021	10.57201.26.782.2061.4286.0001 - Construrodo	449051	113	Nota Fiscal	09/12/2021	CONSTRUTORA TRIPOLO LTDA	04.879.275/0001-06	11ª Medição	250	20.083,61							20.083,61	20/12/2021			20.083,61	Não	Sim	OK	0,00

ANEXO 2B

Relação de Pagamentos

Proinveste

		DOCUMENTO FISCAL				COMPROVANTE DE PAGAMENTO													Check BNDES			
Nº RED	Produto	Fonte de Recursos	Tipo Documento	Data emissão	Fornecedor/Prestador de Serviço	CNPJ/CPF	Breve descrição do produto / serviço	Nº Documento	Valor Bruto Total (R$)	Valor Liq Fornecedor 1ª parcela (R$)	Data pagamento 1	Valor Liq Fornecedor 2º parcela (R$)	Data pagamento 2	Valor Liq Fornecedor 3º parcela (R$)	Data pagamento 3	Valor Liq Fornecedor 4º parcela (R$)	Data pagamento 4	Total Pagamentos (R$)	Verificação Amostral BNDES	Aceite BNDES	Check Valor Total do Documento Fiscal x Comprovante de Pagamento	Diferença NF Comp Pgt
3T13	MS-430: São Gabriel do Oeste / Rio Negro - Lote Único	100	Nota Fiscal	25/10/2012	Proteco Construções Ltda	03.272.150/0001-42	1ª Medição	1192	1.208.301,71	1.208.301,71	12/11/2012							1.208.301,71	Não	Sim	OK	0,00
3T13	MS-430: São Gabriel do Oeste / Rio Negro - Lote Único	100	Nota Fiscal	20/11/2012	Proteco Construções Ltda	03.272.150/0001-42	2ª Medição	1239	1.221.056,68	1.221.056,68	24/11/2012							1.221.056,68	Não	Sim	OK	0,00
3T13	MS-430: São Gabriel do Oeste / Rio Negro - Lote Único	100	Nota Fiscal	17/12/2012	Proteco Construções Ltda	03.272.150/0001-42	3ª Medição	1284	3.157.154,11	3.157.154,11	22/12/2012							**3.157.154,11**	Sim	Sim	OK	0,00
3T13	MS-430: São Gabriel do Oeste / Rio Negro - Lote Único	241	Nota Fiscal	01/02/2013	Proteco Construções Ltda	03.272.150/0001-42	4ª Medição	1328	310.567,96	310.567,96	26/02/2013							310.567,96	Não	Sim	OK	0,00
3T13	MS-430: São Gabriel do Oeste / Rio Negro - Lote Único	241	Nota Fiscal	01/03/2013	Proteco Construções Ltda	03.272.150/0001-42	5ª Medição	1444	1.460.335,33	1.460.335,33	09/03/2013							1.460.335,33	Não	Sim	OK	0,00
3T13	MS-430: São Gabriel do Oeste / Rio Negro - Lote Único	241	Nota Fiscal	25/03/2013	Proteco Construções Ltda	03.272.150/0001-42	6ª Medição	1481	315.715,24	315.715,24	02/04/2013							315.715,24	Não	Sim	OK	0,00
3T13	MS-430: São Gabriel do Oeste / Rio Negro - Lote Único	241	Nota Fiscal	08/04/2013	Proteco Construções Ltda	03.272.150/0001-42	7ª Medição	1519	854.447,13	854.447,13	24/04/2013							854.447,13	Não	Sim	OK	0,00
3T13	MS-430: São Gabriel do Oeste / Rio Negro - Lote Único	241	Nota Fiscal	24/05/2013	Proteco Construções Ltda	03.272.150/0001-42	8ª Medição	1562	948.190,33	948.190,33	06/06/2013							948.190,33	Não	Sim	OK	0,00
3T13	MS-430: São Gabriel do Oeste / Rio Negro - Lote Único	241	Nota Fiscal	11/06/2013	Proteco Construções Ltda	03.272.150/0001-42	9ª Medição	1611	3.528.460,85	3.528.460,85	19/06/2013							**3.528.460,85**	Sim	Sim	OK	0,00
3T13	MS-430: São Gabriel do Oeste / Rio Negro - Lote 02	113	Nota Fiscal	25/06/2013	Proteco Construções Ltda	03.272.150/0001-42	1ª Medição	1612	855.972,86	855.972,86	02/07/2013							855.972,86	Não	Sim	OK	0,00
3T13	MS-430: São Gabriel do Oeste / Rio Negro - Lote 03	113	Nota Fiscal	25/06/2013	Proteco Construções Ltda	03.272.150/0001-42	1ª Medição	1613	1.668.153,38	1.668.153,38	02/07/2013							1.668.153,38	Não	Sim	OK	0,00
3T13	MS-430: São Gabriel do Oeste / Rio Negro - Lote 03	113	Nota Fiscal	12/07/2013	Proteco Construções Ltda	03.272.150/0001-42	2ª Medição	1652	2.697.055,34	2.697.055,34	19/07/2013							**2.697.055,34**	Sim	Sim	OK	0,00
3T13	MS-430: São Gabriel do Oeste / Rio Negro - Lote 02	113	Nota Fiscal	15/07/2013	Proteco Construções Ltda	03.272.150/0001-42	2ª Medição	1653	1.384.625,70	1.384.625,70	23/07/2013							1.384.625,70	Não	Sim	OK	0,00
3T13	MS-112: Inocência / Cassilândia - Lote 01	113	Nota Fiscal	23/07/2013	Construtora Sanches Tripoloni	53.503.652/0001-05	1ª Medição	1818	3.131.550,80	3.131.550,80	25/07/2013							**3.131.550,80**	Sim	Sim	OK	0,00
3T13	MS-112: Inocência / Cassilândia - Lote 02	113	Nota Fiscal	20/07/2013	Construtora Sanches Tripoloni	53.503.652/0001-05	1ª Medição	1811	41.138,22	41.138,22	26/07/2013							41.138,22	Não	Sim	OK	0,00
3T13	MS-112: Inocência / Cassilândia - Lote 02	113	Nota Fiscal	20/07/2013	Construtora Sanches Tripoloni	53.503.652/0001-05	1ª Medição	1812	109.001,28	109.001,28	26/07/2013							109.001,28	Não	Sim	OK	0,00
3T13	MS-112: Inocência / Cassilândia - Lote 03	113	Nota Fiscal	20/07/2013	Construtora Sanches Tripoloni	53.503.652/0001-05	1ª Medição	1813	324.762,19	324.762,19	26/07/2013							324.762,19	Não	Sim	OK	0,00
3T13	MS-112: Inocência / Cassilândia - Lote 03	113	Nota Fiscal	20/07/2013	Construtora Sanches Tripoloni	53.503.652/0001-05	1ª Medição	1814	72.814,75	72.814,75	26/07/2013							72.814,75	Não	Sim	OK	0,00
3T13	MS-112: Inocência / Cassilândia - Lote 03	113	Nota Fiscal	20/07/2013	Construtora Sanches Tripoloni	53.503.652/0001-05	1ª Medição	1815	444.212,05	444.212,05	26/07/2013							444.212,05	Não	Sim	OK	0,00
3T13	MS-430: São Gabriel do Oeste / Rio Negro - Lote Único	241	Nota Fiscal	17/07/2013	Proteco Construções Ltda	03.272.150/0001-42	10ª Medição	1657	265.879,59	265.879,59	03/08/2013							265.879,59	Não	Sim	OK	0,00
3T13	MS-430: São Gabriel do Oeste / Rio Negro - Lote 02	113	Nota Fiscal	13/08/2013	Proteco Construções Ltda	03.272.150/0001-42	3ª Medição	1697	1.082.596,41	1.082.596,41	16/08/2013							1.082.596,41	Não	Sim	OK	0,00
3T13	MS-112: Inocência / Cassilândia - Lote 01	113	Nota Fiscal	14/08/2013	Construtora Sanches Tripoloni	53.503.652/0001-05	2ª Medição	1850	7.621.725,80	7.621.725,80	20/08/2013							**7.621.725,80**	Sim	Sim	OK	0,00
3T13	MS-112: Inocência / Cassilândia - Lote 02	113	Nota Fiscal	14/08/2013	Construtora Sanches Tripoloni	53.503.652/0001-05	2ª Medição	1851	579.432,95	579.432,95	20/08/2013							579.432,95	Não	Sim	OK	0,00
3T13	MS-112: Inocência / Cassilândia - Lote 02	113	Nota Fiscal	14/08/2013	Construtora Sanches Tripoloni	53.503.652/0001-05	2ª Medição	1852	1.535.285,83	1.535.285,83	20/08/2013							1.535.285,83	Não	Sim	OK	0,00
3T13	MS-112: Inocência / Cassilândia - Lote 03	113	Nota Fiscal	14/08/2013	Construtora Sanches Tripoloni	53.503.652/0001-05	2ª Medição	1853	19.504,47	19.504,47	20/08/2013							19.504,47	Não	Sim	OK	0,00
3T13	MS-112: Inocência / Cassilândia - Lote 03	113	Nota Fiscal	14/08/2013	Construtora Sanches Tripoloni	53.503.652/0001-05	2ª Medição	1854	4.373,09	4.373,09	20/08/2013							4.373,09	Não	Sim	OK	0,00
3T13	MS-112: Inocência / Cassilândia - Lote 03	113	Nota Fiscal	14/08/2013	Construtora Sanches Tripoloni	53.503.652/0001-05	2ª Medição	1855	26.678,36	26.678,36	20/08/2013							26.678,36	Não	Sim	OK	0,00
3T13	MS-430: São Gabriel do Oeste / Rio Negro - Lote 03	113	Nota Fiscal	15/08/2013	Proteco Construções Ltda	03.272.150/0001-42	3ª Medição	1698	1.854.904,87	1.854.904,87	21/08/2013							1.854.904,87	Não	Sim	OK	0,00
3T13	MS-430: São Gabriel do Oeste / Rio Negro - Lote Único	241	Nota Fiscal	16/08/2013	Proteco Construções Ltda	03.272.150/0001-42	11ª Medição	1699	2.141.831,52	2.141.831,52	24/08/2013							**2.141.831,52**	Sim	Sim	OK	0,00
3T13	MS-430: São Gabriel do Oeste / Rio Negro - Lote 03	113	Nota Fiscal	12/09/2013	Proteco Construções Ltda	03.272.150/0001-42	4ª Medição	1744	1.947.985,44	1.947.985,44	19/09/2013							1.947.985,44	Não	Sim	OK	0,00
3T13	MS-430: São Gabriel do Oeste / Rio Negro - Lote 02	113	Nota Fiscal	25/09/2013	Proteco Construções Ltda	03.272.150/0001-42	4ª Medição	1751	1.660.196,17	1.660.196,17	26/09/2013							1.660.196,17	Não	Sim	OK	0,00
4T13	MS-112: Inocência / Cassilândia - Lote 01	113	Nota Fiscal	19/09/2013	Construtora Sanches Tripoloni	53.503.652/0001-05	3ª Medição	1907	6.808.889,32	6.808.889,32	01/10/2013							**6.808.889,32**	Sim	Sim	OK	0,00
4T13	MS-112: Inocência / Cassilândia - Lote 02	113	Nota Fiscal	26/09/2013	Construtora Sanches Tripoloni	53.503.652/0001-05	3ª Medição	1911	1.826.768,92	1.826.768,92	01/10/2013							**1.826.768,92**	Sim	Sim	OK	0,00
4T13	MS-112: Inocência / Cassilândia - Lote 02	113	Nota Fiscal	26/09/2013	Construtora Sanches Tripoloni	53.503.652/0001-05	3ª Medição	1912	4.840.270,92	4.840.270,92	01/10/2013							**4.840.270,92**	Sim	Sim	OK	0,00
4T13	MS-112: Inocência / Cassilândia - Lote 03	113	Nota Fiscal	19/09/2013	Construtora Sanches Tripoloni	53.503.652/0001-05	3ª Medição	1908	17.090,15	17.090,15	01/10/2013							17.090,15	Não	Sim	OK	0,00
4T13	MS-112: Inocência / Cassilândia - Lote 03	113	Nota Fiscal	19/09/2013	Construtora Sanches Tripoloni	53.503.652/0001-05	3ª Medição	1909	3.831,77	3.831,77	01/10/2013							3.831,77	Não	Sim	OK	0,00
4T13	MS-112: Inocência / Cassilândia - Lote 03	113	Nota Fiscal	19/09/2013	Construtora Sanches Tripoloni	53.503.652/0001-05	3ª Medição	1910	23.376,04	23.376,04	01/10/2013							23.376,04	Não	Sim	OK	0,00
4T13	MS-430: São Gabriel do Oeste / Rio Negro - Lote Único	241/240	Nota Fiscal	23/09/2013	Proteco Construções Ltda	03.272.150/0001-42	12ª Medição	1747	1.011.182,51	1.011.182,51	02/10/2013							1.011.182,51	Não	Sim	OK	0,00
4T13	MS-430: São Gabriel do Oeste / Rio Negro - Lote 03	113	Nota Fiscal	03/10/2013	Proteco Construções Ltda	03.272.150/0001-42	5ª Medição	1757	2.215.387,80	2.215.387,80	14/10/2013							**2.215.387,80**	Sim	Sim	OK	0,00
4T13	MS-180: Juti / Iguatemi - Lote 01	113	Nota Fiscal	09/07/2013	DM Construtora de Obras Ltda	76.483.726/0001-94	1ª Medição	348	333.550,28	333.550,28	15/10/2013							**333.550,28**	Sim	Sim	OK	0,00
4T13	MS-180: Juti / Iguatemi - Lote 01	113	Nota Fiscal	09/07/2013	DM Construtora de Obras Ltda	76.483.726/0001-94	1ª Medição	349	403.752,51	403.752,51	15/10/2013							**403.752,51**	Sim	Sim	OK	0,00
4T13	MS-180: Juti / Iguatemi - Lote 01	113	Nota Fiscal	09/07/2013	DM Construtora de Obras Ltda	76.483.726/0001-94	1ª Medição	350	26.330,65	26.330,65	15/10/2013							**26.330,65**	Sim	Sim	OK	0,00
4T13	MS-180: Juti / Iguatemi - Lote 01	113	Nota Fiscal	09/08/2013	DM Construtora de Obras Ltda	76.483.726/0001-94	2ª Medição	373	860.860,79	860.860,79	15/10/2013							**860.860,79**	Sim	Sim	OK	0,00
4T13	MS-180: Juti / Iguatemi - Lote 01	113	Nota Fiscal	09/08/2013	DM Construtora de Obras Ltda	76.483.726/0001-94	2ª Medição	374	1.042.045,93	1.042.045,93	15/10/2013							**1.042.045,93**	Sim	Sim	OK	0,00
4T13	MS-180: Juti / Iguatemi - Lote 01	113	Nota Fiscal	09/08/2013	DM Construtora de Obras Ltda	76.483.726/0001-94	2ª Medição	375	67.956,84	67.956,84	15/10/2013							**67.956,84**	Sim	Sim	OK	0,00
4T13	MS-180: Juti / Iguatemi - Lote 01	113	Nota Fiscal	03/09/2013	DM Construtora de Obras Ltda	76.483.726/0001-94	3ª Medição	399	1.044.305,93	1.044.305,93	15/10/2013							**1.044.305,93**	Sim	Sim	OK	0,00
4T13	MS-180: Juti / Iguatemi - Lote 01	113	Nota Fiscal	03/09/2013	DM Construtora de Obras Ltda	76.483.726/0001-94	3ª Medição	400	1.264.100,72	1.264.100,72	15/10/2013							**1.264.100,72**	Sim	Sim	OK	0,00
4T13	MS-180: Juti / Iguatemi - Lote 01	113	Nota Fiscal	03/09/2013	DM Construtora de Obras Ltda	76.483.726/0001-94	3ª Medição	401	82.438,10	82.438,10	15/10/2013							**82.438,10**	Sim	Sim	OK	0,00
4T13	MS-180: Juti / Iguatemi - Lote 02	113	Nota Fiscal	05/07/2013	DM Construtora de Obras Ltda	76.483.726/0001-94	1ª Medição	347	557.194,31	557.194,31	15/10/2013							557.194,31	Não	Sim	OK	0,00
4T13	MS-180: Juti / Iguatemi - Lote 02	113	Nota Fiscal	09/08/2013	DM Construtora de Obras Ltda	76.483.726/0001-94	2ª Medição	376	844.837,37	844.837,37	15/10/2013							844.837,37	Não	Sim	OK	0,00
4T13	MS-180: Juti / Iguatemi - Lote 02	113	Nota Fiscal	03/09/2013	DM Construtora de Obras Ltda	76.483.726/0001-94	3ª Medição	402	2.151.120,72	2.151.120,72	15/10/2013							2.151.120,72	Não	Sim	OK	0,00
4T13	MS-040: Campo Grande / Santa Rita do Pardo - Lote 03	113	Nota Fiscal	01/10/2013	Equipe Engenharia Ltda	82.595.174/0001-09	1ª e 2ª Medição	1121	2.462.684,33	2.462.684,33	16/10/2013							**2.462.684,33**	Sim	Sim	OK	0,00
4T13	MS-040: Campo Grande / Santa Rita do Pardo - Lote 04	113	Nota Fiscal	01/10/2013	Equipe Engenharia Ltda	82.595.174/0001-09	1ª e 2ª Medição	1122	2.175.287,42	2.175.287,42	16/10/2013							**2.175.287,42**	Sim	Sim	OK	0,00
4T13	MS-040: Campo Grande / Santa Rita do Pardo - Lote 01	113	Nota Fiscal	15/10/2013	Proteco Construções Ltda	03.272.150/0001-42	1ª Medição	1807	2.397.403,27	2.397.403,27	17/10/2013							**2.397.403,27**	Sim	Sim	OK	0,00
4T13	MS-040: Campo Grande / Santa Rita do Pardo - Lote 06	113	Nota Fiscal	30/09/2013	Equipav Engenharia Ltda	09.191.464/0001-05	1ª Medição	357	1.364.489,11	1.364.489,11	17/10/2013							1.364.489,11	Não	Sim	OK	0,00
4T13	MS-040: Campo Grande / Santa Rita do Pardo - Lote 03	113	Nota Fiscal	22/10/2013	Equipe Engenharia Ltda	82.595.174/0001-09	3ª Medição	1134	1.961.363,81	1.961.363,81	25/10/2013							1.961.363,81	Não	Sim	OK	0,00
4T13	MS-040: Campo Grande / Santa Rita do Pardo - Lote 04	113	Nota Fiscal	22/10/2013	Equipe Engenharia Ltda	82.595.174/0001-09	3ª Medição	1135	1.839.379,78	1.839.379,78	25/10/2013							1.839.379,78	Não	Sim	OK	0,00
4T13	MS-040: Campo Grande / Santa Rita do Pardo - Lote 05	113	Nota Fiscal	30/09/2013	Equipav Engenharia Ltda	09.191.464/0001-05	1ª Medição	356	2.340.352,49	2.340.352,49	29/10/2013							**2.340.352,49**	Sim	Sim	OK	0,00
4T13	MS-040: Campo Grande / Santa Rita do Pardo - Lote 05	113	Nota Fiscal	18/10/2013	Equipav Engenharia Ltda	09.191.464/0001-05	2ª Medição	374	2.288.692,02	2.288.692,02	29/10/2013							**2.288.692,02**	Sim	Sim	OK	0,00
4T13	MS-040: Campo Grande / Santa Rita do Pardo - Lote 06	113	Nota Fiscal	18/10/2013	Equipav Engenharia Ltda	09.191.464/0001-05	2ª Medição	375	1.906.054,21	1.906.054,21	29/10/2013							1.906.054,21	Não	Sim	OK	0,00
4T13	MS-112: Inocência / Cassilândia - Lote 01	113	Nota Fiscal	24/10/2013	Construtora Sanches Tripoloni	53.503.652/0001-05	4ª Medição	1984	8.093.955,53	8.093.955,53	29/10/2013							**8.093.955,53**	Sim	Sim	OK	0,00
4T13	MS-112: Inocência / Cassilândia - Lote 02	113	Nota Fiscal	24/10/2013	Construtora Sanches Tripoloni	53.503.652/0001-05	4ª Medição	1982	1.100.570,73	1.100.570,73	29/10/2013							**1.100.570,73**	Sim	Sim	OK	0,00
4T13	MS-112: Inocência / Cassilândia - Lote 02	113	Nota Fiscal	25/10/2013	Construtora Sanches Tripoloni	53.503.652/0001-05	4ª Medição	1983	2.916.110,75	2.916.110,75	29/10/2013							**2.916.110,75**	Sim	Sim	OK	0,00
4T13	MS-112: Inocência / Cassilândia - Lote 03	113	Nota Fiscal	24/10/2013	Construtora Sanches Tripoloni	53.503.652/0001-05	4ª Medição	1985	309.592,76	309.592,76	29/10/2013							309.592,76	Não	Sim	OK	0,00
4T13	MS-112: Inocência / Cassilândia - Lote 03	113	Nota Fiscal	24/10/2013	Construtora Sanches Tripoloni	53.503.652/0001-05	4ª Medição	1986	69.413,62	69.413,62	29/10/2013							69.413,62	Não	Sim	OK	0,00
4T13	MS-112: Inocência / Cassilândia - Lote 03	113	Nota Fiscal	24/10/2013	Construtora Sanches Tripoloni	53.503.652/0001-05	4ª Medição	1987	423.463,19	423.463,19	29/10/2013							423.463,19	Não	Sim	OK	0,00
4T13	MS-180: Juti / Iguatemi - Lote 01	113	Nota Fiscal	14/10/2013	DM Construtora de Obras Ltda	76.483.726/0001-94	4ª Medição	429	1.007.721,32	1.007.721,32	29/10/2013							1.007.721,32	Não	Sim	OK	0,00
4T13	MS-180: Juti / Iguatemi - Lote 01	113	Nota Fiscal	14/10/2013	DM Construtora de Obras Ltda	76.483.726/0001-94	4ª Medição	430	1.219.816,16	1.219.816,16	29/10/2013							1.219.816,16	Não	Sim	OK	0,00
4T13	MS-180: Juti / Iguatemi - Lote 01	113	Nota Fiscal	14/10/2013	DM Construtora de Obras Ltda	76.483.726/0001-94	4ª Medição	431	79.550,09	79.550,09	29/10/2013							79.550,09	Não	Sim	OK	0,00
4T13	MS-180: Juti / Iguatemi - Lote 02	113	Nota Fiscal	14/10/2013	DM Construtora de Obras Ltda	76.483.726/0001-94	4ª Medição	432	2.896.596,79	2.896.596,79	29/10/2013							**2.896.596,79**	Sim	Sim	OK	0,00
4T13	MS-040: Campo Grande / Santa Rita do Pardo - Lote 01	113	Nota Fiscal	04/11/2013	Proteco Construções Ltda	03.272.150/0001-42	2ª e 3ª Medição	1814	1.580.982,09	1.580.982,09	18/11/2013							1.580.982,09	Não	Sim	OK	0,00
4T13	MS-040: Campo Grande / Santa Rita do Pardo - Lote 01	113	Nota Fiscal	04/11/2013	Proteco Construções Ltda	03.272.150/0001-42	2ª e 3ª Medição	1815	1.353.011,84	1.353.011,84	18/11/2013							1.353.011,84	Não	Sim	OK	0,00
4T13	MS-040: Campo Grande / Santa Rita do Pardo - Lote 02	113	Nota Fiscal	04/11/2013	Proteco Construções Ltda	03.272.150/0001-42	1ª Medição	1811	265.077,93	265.077,93	18/11/2013							**265.077,93**	Sim	Sim	OK	0,00
4T13	MS-040: Campo Grande / Santa Rita do Pardo - Lote 02	113	Nota Fiscal	04/11/2013	Proteco Construções Ltda	03.272.150/0001-42	2ª Medição	1816	142.918,63	142.918,63	18/11/2013							**142.918,63**	Sim	Sim	OK	0,00
4T13	MS-040: Campo Grande / Santa Rita do Pardo - Lote 02	113	Nota Fiscal	08/11/2013	Proteco Construções Ltda	03.272.150/0001-42	3ª Medição	1829	127.243,14	127.243,14	18/11/2013							**127.243,14**	Sim	Sim	OK	0,00
4T13	MS-430: São Gabriel do Oeste / Rio Negro - Lote 02	113	Nota Fiscal	13/11/2013	Proteco Construções Ltda	03.272.150/0001-42	5ª Medição	1849	1.373.344,34	1.373.344,34	21/11/2013							1.373.344,34	Não	Sim	OK	0,00
4T13	MS-040: Campo Grande / Santa Rita do Pardo - Lote 03	113	Nota Fiscal	18/11/2013	Equipe Engenharia Ltda	82.595.174/0001-09	4ª Medição	1153	1.092.891,31	1.092.891,31	25/11/2013							1.092.891,31	Não	Sim	OK	0,00
4T13	MS-040: Campo Grande / Santa Rita do Pardo - Lote 04	113	Nota Fiscal	18/11/2013	Equipe Engenharia Ltda	82.595.174/0001-09	4ª Medição	1154	1.940.005,48	1.940.005,48	25/11/2013							**1.940.005,48**	Sim	Sim	OK	0,00
4T13	MS-112: Inocência / Cassilândia - Lote 03	113	Nota Fiscal	13/11/2013	Construtora Sanches Tripoloni	53.503.652/0001-05	5ª Medição	2019	194.711,71	194.711,71	28/11/2013							194.711,71	Não	Sim	OK	0,00
4T13	MS-112: Inocência / Cassilândia - Lote 03	113	Nota Fiscal	13/11/2013	Construtora Sanches Tripoloni	53.503.652/0001-05	5ª Medição	2020	43.656,21	43.656,21	28/11/2013							43.656,21	Não	Sim	OK	0,00
4T13	MS-112: Inocência / Cassilândia - Lote 03	113	Nota Fiscal	13/11/2013	Construtora Sanches Tripoloni	53.503.652/0001-05	5ª Medição	2021	266.328,07	266.328,07	28/11/2013							266.328,07	Não	Sim	OK	0,00
4T13	MS-112: Inocência / Cassilândia - Lote 01	113	Nota Fiscal	25/11/2013	Construtora Sanches Tripoloni	53.503.652/0001-05	5ª Medição	2031	3.125.306,42	3.125.306,42	29/11/2013							**3.125.306,42**	Sim	Sim	OK	0,00
4T13	MS-112: Inocência / Cassilândia - Lote 02	113	Nota Fiscal	13/11/2013	Construtora Sanches Tripoloni	53.503.652/0001-05	5ª Medição	2017	2.200.600,17	2.200.600,17	29/11/2013							**2.200.600,17**	Sim	Sim	OK	0,00
4T13	MS-112: Inocência / Cassilândia - Lote 02	113	Nota Fiscal	13/11/2013	Construtora Sanches Tripoloni	53.503.652/0001-05	5ª Medição	2018	5.830.787,31	5.830.787,31	29/11/2013							**5.830.787,31**	Sim	Sim	OK	0,00
4T13	MS-180: Juti / Iguatemi - Lote 02	113	Nota Fiscal	12/11/2013	DM Construtora de Obras Ltda	76.483.726/0001-94	5ª Medição	474	2.162.338,02	2.162.338,02	29/11/2013							2.162.338,02	Não	Sim	OK	0,00
4T13	MS-180: Juti / Iguatemi - Lote 01	113	Nota Fiscal	12/11/2013	DM Construtora de Obras Ltda	76.483.726/0001-94	5ª Medição	475	31.791,19	31.791,19	03/12/2013							31.791,19	Não	Sim	OK	0,00
4T13	MS-180: Juti / Iguatemi - Lote 01	113	Nota Fiscal	12/11/2013	DM Construtora de Obras Ltda	76.483.726/0001-94	5ª Medição	476	487.188,41	487.188,41	03/12/2013							487.188,41	Não	Sim	OK	0,00
4T13	MS-180: Juti / Iguatemi - Lote 01	113	Nota Fiscal	12/11/2013	DM Construtora de Obras Ltda	76.483.726/0001-94	5ª Medição	477	402.504,06	402.504,06	03/12/2013							402.504,06	Não	Sim	OK	0,00
4T13	MS-040: Campo Grande / Santa Rita do Pardo - Lote 03	113	Nota Fiscal	10/12/2013	Equipe Engenharia Ltda	82.595.174/0001-09	5ª Medição	1163	2.129.648,78	2.129.648,78	13/12/2013							**2.129.648,78**	Sim	Sim	OK	0,00
4T13	MS-040: Campo Grande / Santa Rita do Pardo - Lote 04	113	Nota Fiscal	10/12/2013	Equipe Engenharia Ltda	82.595.174/0001-09	5ª Medição	1164	104.162,56	104.162,56	13/12/2013							104.162,56	Não	Sim	OK	0,00
4T13	MS-040: Campo Grande / Santa Rita do Pardo - Lote 02	113	Nota Fiscal	09/12/2013	Proteco Construções Ltda	03.272.150/0001-42	4ª Medição	1931	1.037.050,73	1.037.050,73	18/12/2013							1.037.050,73	Não	Sim	OK	0,00
4T13	MS-040: Campo Grande / Santa Rita do Pardo - Lote 01	113	Nota Fiscal	09/12/2013	Proteco Construções Ltda	03.272.150/0001-42	4ª e 5ª Medição	1929	4.563.223,28	4.563.223,28	19/12/2013							**4.563.223,28**	Sim	Sim	OK	0,00
4T13	MS-040: Campo Grande / Santa Rita do Pardo - Lote 01	113	Nota Fiscal	16/12/2013	Proteco Construções Ltda	03.272.150/0001-42	4ª e 5ª Medição	1940	180.088,03	180.088,03	19/12/2013							**180.088,03**	Sim	Sim	OK	0,00
4T13	MS-112: Inocência / Cassilândia - Lote 01	113	Nota Fiscal	17/12/2013	Construtora Sanches Tripoloni	53.503.652/0001-05	6ª Medição	2071	1.409.764,98	1.409.764,98	20/12/2013							1.409.764,98	Não	Sim	OK	0,00
4T13	MS-112: Inocência / Cassilândia - Lote 02	113	Nota Fiscal	17/12/2013	Construtora Sanches Tripoloni	53.503.652/0001-05	6ª Medição	2072	869.463,14	869.463,14	20/12/2013							**869.463,14**	Sim	Sim	OK	0,00
4T13	MS-112: Inocência / Cassilândia - Lote 02	113	Nota Fiscal	17/12/2013	Construtora Sanches Tripoloni	53.503.652/0001-05	6ª Medição	2073	2.303.760,00	2.303.760,00	20/12/2013							**2.303.760,00**	Sim	Sim	OK	0,00
4T13	MS-180: Juti / Iguatemi - Lote 01	113	Nota Fiscal	10/12/2013	DM Construtora de Obras Ltda	76.483.726/0001-94	6ª Medição	504	752.034,17	752.034,17	20/12/2013							752.034,17	Não	Sim	OK	0,00
4T13	MS-180: Juti / Iguatemi - Lote 01	113	Nota Fiscal	10/12/2013	DM Construtora de Obras Ltda	76.483.726/0001-94	6ª Medição	505	910.257,48	910.257,48	20/12/2013							910.257,48	Não	Sim	OK	0,00
4T13	MS-180: Juti / Iguatemi - Lote 01	113	Nota Fiscal	10/12/2013	DM Construtora de Obras Ltda	76.483.726/0001-94	6ª Medição	506	59.398,30	59.398,30	20/12/2013							59.398,30	Não	Sim	OK	0,00
4T13	MS-180: Juti / Iguatemi - Lote 02	113	Nota Fiscal	10/12/2013	DM Construtora de Obras Ltda	76.483.726/0001-94	6ª Medição	507	2.898.761,47	2.898.761,47	20/12/2013							**2.898.761,47**	Sim	Sim	OK	0,00
4T13	MS-430: São Gabriel do Oeste / Rio Negro - Lote 02	113	Nota

		DOCUMENTO FISCAL						COMPROVANTE DE PAGAMENTO											Check BNDES			
Nº RED	Produto	Fonte de Recursos	Tipo Documento	Data emissão	Fornecedor/Prestador de Serviço	CNPJ/CPF	Breve descrição do produto / serviço	Nº Documento	Valor Bruto Total (R$)	Valor Liq Fornecedor 1ª parcela (R$)	Data pagamento 1	Valor Liq Fornecedor 2º parcela (R$)	Data pagamento 2	Valor Liq Fornecedor 3º parcela (R$)	Data pagamento 3	Valor Liq Fornecedor 4º parcela (R$)	Data pagamento 4	Total Pagamentos (R$)	Verificação Amostral BNDES	Aceite BNDES	Check Valor Total do Documento Fiscal x Comprovante de Pagamento	Diferença NF Comp Pgt
1T14	MS-040: Campo Grande / Santa Rita do Pardo - Lote 02	113	Nota Fiscal	22/01/2014	Proteco Construções Ltda	03.272.150/0001-42	6ª Medição	1994	413.041,02	413.041,02	05/02/2014							**413.041,02**	Sim	Sim	OK	0,00
1T14	MS-040: Campo Grande / Santa Rita do Pardo - Lote 01	113	Nota Fiscal	22/01/2014	Proteco Construções Ltda	03.272.150/0001-42	6ª Medição	1995	347.710,34	347.710,34	06/02/2014							347.710,34	Não	Sim	OK	0,00
1T14	MS-430: São Gabriel do Oeste / Rio Negro - Lote 02	113	Nota Fiscal	06/02/2014	Proteco Construções Ltda	03.272.150/0001-42	8ª Medição	2043	32.915,42	32.915,42	13/02/2014							32.915,42	Não	Sim	OK	0,00
1T14	MS-430: São Gabriel do Oeste / Rio Negro - Lote 02	113	Nota Fiscal	06/02/2014	Proteco Construções Ltda	03.272.150/0001-42	9ª Medição	2044	2.951.210,84	2.951.210,84	13/02/2014							2.951.210,84	Não	Sim	OK	0,00
1T14	MS-040: Campo Grande / Santa Rita do Pardo - Lote 03	113	Nota Fiscal	07/02/2014	Equipe Engenharia Ltda	82.595.174/0001-09	7ª Medição	1186	1.541.661,39	1.541.661,39	14/02/2014							**1.541.661,39**	Sim	Sim	OK	0,00
1T14	MS-040: Campo Grande / Santa Rita do Pardo - Lote 04	113	Nota Fiscal	07/02/2014	Equipe Engenharia Ltda	82.595.174/0001-09	7ª Medição	1187	702.395,26	702.395,26	14/02/2014							**702.395,26**	Sim	Sim	OK	0,00
1T14	MS-112: Inocência / Cassilândia - Lote 02	113	Nota Fiscal	17/02/2014	Construtora Sanches Tripoloni	53.503.652/0001-05	7ª Medição	2151	13.167,88	13.167,88	26/02/2014							**13.167,88**	Sim	Sim	OK	0,00
1T14	MS-112: Inocência / Cassilândia - Lote 02	113	Nota Fiscal	17/02/2014	Construtora Sanches Tripoloni	53.503.652/0001-05	7ª Medição	2152	34.890,09	34.890,09	26/02/2014							**34.890,09**	Sim	Sim	OK	0,00
1T14	MS-112: Inocência / Cassilândia - Lote 02	113	Nota Fiscal	19/02/2014	Construtora Sanches Tripoloni	53.503.652/0001-05	8ª Medição	2168	1.347.490,98	1.347.490,98	26/02/2014							**1.347.490,98**	Sim	Sim	OK	0,00
1T14	MS-112: Inocência / Cassilândia - Lote 02	113	Nota Fiscal	19/02/2014	Construtora Sanches Tripoloni	53.503.652/0001-05	8ª Medição	2169	3.570.359,33	3.570.359,33	26/02/2014							**3.570.359,33**	Sim	Sim	OK	0,00
1T14	MS-112: Inocência / Cassilândia - Lote 03	113	Nota Fiscal	17/02/2014	Construtora Sanches Tripoloni	53.503.652/0001-05	7ª Medição	2156	136.823,01	136.823,01	26/02/2014							136.823,01	Não	Sim	OK	0,00
1T14	MS-112: Inocência / Cassilândia - Lote 03	113	Nota Fiscal	17/02/2014	Construtora Sanches Tripoloni	53.503.652/0001-05	7ª Medição	2157	30.677,01	30.677,01	26/02/2014							30.677,01	Não	Sim	OK	0,00
1T14	MS-112: Inocência / Cassilândia - Lote 03	113	Nota Fiscal	17/02/2014	Construtora Sanches Tripoloni	53.503.652/0001-05	7ª Medição	2158	187.147,50	187.147,50	26/02/2014							187.147,50	Não	Sim	OK	0,00
1T14	MS-112: Inocência / Cassilândia - Lote 03	113	Nota Fiscal	17/02/2014	Construtora Sanches Tripoloni	53.503.652/0001-05	8ª Medição	2162	156.146,80	156.146,80	26/02/2014							156.146,80	Não	Sim	OK	0,00
1T14	MS-112: Inocência / Cassilândia - Lote 03	113	Nota Fiscal	17/02/2014	Construtora Sanches Tripoloni	53.503.652/0001-05	8ª Medição	2163	35.009,58	35.009,58	26/02/2014							35.009,58	Não	Sim	OK	0,00
1T14	MS-112: Inocência / Cassilândia - Lote 03	113	Nota Fiscal	17/02/2014	Construtora Sanches Tripoloni	53.503.652/0001-05	8ª Medição	2164	213.578,70	213.578,70	26/02/2014							213.578,70	Não	Sim	OK	0,00
1T14	MS-112: Inocência / Cassilândia - Lote 01	100R	Nota Fiscal	19/02/2014	Construtora Sanches Tripoloni	53.503.652/0001-05	8ª Medição	2167	1.426.836,32	1.426.836,32	01/04/2014							**1.426.836,32**	Sim	Sim	OK	0,00
1T14	MS-112: Inocência / Cassilândia - Lote 01	113	Nota Fiscal	17/02/2014	Construtora Sanches Tripoloni	53.503.652/0001-05	7ª Medição	2150	271.694,99	265.310,16	28/02/2014	6.384,83	05/03/2014					271.694,99	Não	Sim	OK	0,00
1T14	MS-112: Inocência / Cassilândia - Lote 01	113	Nota Fiscal	19/02/2014	Construtora Sanches Tripoloni	53.503.652/0001-05	8ª Medição	2167	4.535.393,41	4.123.586,03	28/02/2014	271.694,99	17/03/2014					**4.535.393,41**	Sim	Sim	OK	0,00
1T14	MS-040: Campo Grande / Santa Rita do Pardo - Lote 02	113	Nota Fiscal	25/02/2014	Proteco Construções Ltda	03.272.150/0001-42	7ª Medição	2054	112.449,42	112.449,42	12/03/2014							**112.449,42**	Sim	Sim	OK	0,00
1T14	MS-040: Campo Grande / Santa Rita do Pardo - Lote 01	113	Nota Fiscal	25/02/2014	Proteco Construções Ltda	03.272.150/0001-42	7ª Medição	2052	1.812.231,86	1.812.231,86	14/03/2014							**1.812.231,86**	Sim	Sim	OK	0,00
1T14	MS-040: Campo Grande / Santa Rita do Pardo - Lote 03	113	Nota Fiscal	11/03/2014	Equipe Engenharia Ltda	82.595.174/0001-09	8ª Medição	1203	2.010.532,74	2.010.532,74	19/03/2014							**2.010.532,74**	Sim	Sim	OK	0,00
1T14	MS-040: Campo Grande / Santa Rita do Pardo - Lote 04	113	Nota Fiscal	11/03/2014	Equipe Engenharia Ltda	82.595.174/0001-09	8ª Medição	1204	1.155.477,06	1.155.477,06	19/03/2014							**1.155.477,06**	Sim	Sim	OK	0,00
1T14	MS-180: Juti / Iguatemi - Lote 01	113	Nota Fiscal	27/01/2014	DM Construtora de Obras Ltda	76.483.726/0001-94	7ª Medição	556	160.753,09	160.753,09	20/03/2014							160.753,09	Não	Sim	OK	0,00
1T14	MS-180: Juti / Iguatemi - Lote 01	113	Nota Fiscal	27/01/2014	DM Construtora de Obras Ltda	76.483.726/0001-94	7ª Medição	557	194.574,54	194.574,54	20/03/2014							194.574,54	Não	Sim	OK	0,00
1T14	MS-180: Juti / Iguatemi - Lote 01	113	Nota Fiscal	27/01/2014	DM Construtora de Obras Ltda	76.483.726/0001-94	7ª Medição	558	12.696,85	12.696,85	20/03/2014							12.696,85	Não	Sim	OK	0,00
1T14	MS-180: Juti / Iguatemi - Lote 01	113	Nota Fiscal	12/02/2014	DM Construtora de Obras Ltda	76.483.726/0001-94	8ª Medição	582	102.044,45	102.044,45	20/03/2014							**102.044,45**	Sim	Sim	OK	0,00
1T14	MS-180: Juti / Iguatemi - Lote 01	113	Nota Fiscal	12/02/2014	DM Construtora de Obras Ltda	76.483.726/0001-94	8ª Medição	581	1.563.794,20	1.563.794,20	20/03/2014							**1.563.794,20**	Sim	Sim	OK	0,00
1T14	MS-180: Juti / Iguatemi - Lote 01	113	Nota Fiscal	12/02/2014	DM Construtora de Obras Ltda	76.483.726/0001-94	8ª Medição	580	1.291.971,45	1.291.971,45	20/03/2014							**1.291.971,45**	Sim	Sim	OK	0,00
1T14	MS-180: Juti / Iguatemi - Lote 02	113	Nota Fiscal	27/01/2014	DM Construtora de Obras Ltda	76.483.726/0001-94	7ª Medição	559	1.708.382,44	1.708.382,44	20/03/2014							1.708.382,44	Não	Sim	OK	0,00
1T14	MS-180: Juti / Iguatemi - Lote 02	113	Nota Fiscal	12/02/2014	DM Construtora de Obras Ltda	76.483.726/0001-94	8ª Medição	583	1.806.622,81	1.806.622,81	20/03/2014							1.806.622,81	Não	Sim	OK	0,00
1T14	MS-112: Inocência / Cassilândia - Lote 02	113	Nota Fiscal	11/03/2014	Construtora Sanches Tripoloni	53.503.652/0001-05	9ª Medição	2196	11.286,76	11.286,76	21/03/2014							11.286,76	Não	Sim	OK	0,00
1T14	MS-112: Inocência / Cassilândia - Lote 02	113	Nota Fiscal	11/03/2014	Construtora Sanches Tripoloni	53.503.652/0001-05	9ª Medição	2197	29.905,78	29.905,78	21/03/2014							29.905,78	Não	Sim	OK	0,00
1T14	MS-040: Campo Grande / Santa Rita do Pardo - Lote 01	113	Nota Fiscal	21/03/2014	Proteco Construções Ltda	03.272.150/0001-42	8ª Medição	2115	664.732,11	664.732,11	26/03/2014							**664.732,11**	Sim	Sim	OK	0,00
2T14	MS-112: Inocência / Cassilândia - Lote 03	113	Nota Fiscal	12/03/2014	Construtora Sanches Tripoloni	53.503.652/0001-05	9ª Medição	2198	435.890,28	435.890,28	26/03/2014							435.890,28	Não	Sim	OK	0,00
2T14	MS-112: Inocência / Cassilândia - Lote 03	113	Nota Fiscal	12/03/2014	Construtora Sanches Tripoloni	53.503.652/0001-05	9ª Medição	2199	97.730,71	97.730,71	26/03/2014							97.730,71	Não	Sim	OK	0,00
2T14	MS-112: Inocência / Cassilândia - Lote 03	113	Nota Fiscal	12/03/2014	Construtora Sanches Tripoloni	53.503.652/0001-05	9ª Medição	2200	596.213,84	596.213,84	26/03/2014							596.213,84	Não	Sim	OK	0,00
1T14	MS-040: Campo Grande / Santa Rita do Pardo - Lote 02	113	Nota Fiscal	21/03/2014	Proteco Construções Ltda	03.272.150/0001-42	8ª Medição	2117	24.795,42	24.795,42	27/03/2014							24.795,42	Não	Sim	OK	0,00
3T14	MS-430: São Gabriel do Oeste / Rio Negro - Lote 03	113	Nota Fiscal	20/03/2014	Proteco Construções Ltda	03.272.150/0001-42	8ª medição	2114	186.692,34	186.692,34	27/03/2014							186.692,34	Não	Sim	OK	0,00
2T14	MS-040: Campo Grande / Santa Rita do Pardo - Lote 03	113	Nota Fiscal	08/04/2014	Equipe Engenharia Ltda	82.595.174/0001-09	9ª Medição	1215	2.010.276,34	2.010.276,34	23/04/2014							**2.010.276,34**	Sim	Sim	OK	0,00
2T14	MS-040: Campo Grande / Santa Rita do Pardo - Lote 04	113	Nota Fiscal	08/04/2014	Equipe Engenharia Ltda	82.595.174/0001-09	9ª Medição	1214	1.346.736,19	1.346.736,19	23/04/2014							**1.346.736,19**	Sim	Sim	OK	0,00
2T14	MS-112: Inocência / Cassilândia - Lote 02	113	Nota Fiscal	10/04/2014	Construtora Sanches Tripoloni	53.503.652/0001-05	10ª Medição	2270	157.722,57	157.722,57	29/04/2014							157.722,57	Não	Sim	OK	0,00
2T14	MS-112: Inocência / Cassilândia - Lote 02	113	Nota Fiscal	10/04/2014	Construtora Sanches Tripoloni	53.503.652/0001-05	10ª Medição	2271	417.907,25	417.907,25	29/04/2014							417.907,25	Não	Sim	OK	0,00
2T14	MS-112: Inocência / Cassilândia - Lote 03	113	Nota Fiscal	10/04/2014	Construtora Sanches Tripoloni	53.503.652/0001-05	10ª Medição	2267	60.330,59	60.330,59	29/04/2014							60.330,59	Não	Sim	OK	0,00
2T14	MS-112: Inocência / Cassilândia - Lote 03	113	Nota Fiscal	10/04/2014	Construtora Sanches Tripoloni	53.503.652/0001-05	10ª Medição	2268	13.526,69	13.526,69	29/04/2014							13.526,69	Não	Sim	OK	0,00
2T14	MS-112: Inocência / Cassilândia - Lote 03	113	Nota Fiscal	10/04/2014	Construtora Sanches Tripoloni	53.503.652/0001-05	10ª Medição	2269	82.520,61	82.520,61	29/04/2014							82.520,61	Não	Sim	OK	0,00
2T14	MS-040: Campo Grande / Santa Rita do Pardo - Lote 05	113	Nota Fiscal	12/02/2014	Equipav Engenharia Ltda	09.191.464/0001-05	5ª Medição	443	583.116,58	583.116,58	30/04/2014							583.116,58	Não	Sim	OK	0,00
2T14	MS-040: Campo Grande / Santa Rita do Pardo - Lote 06	113	Nota Fiscal	13/02/2014	Equipav Engenharia Ltda	09.191.464/0001-05	5ª Medição	444	946.458,98	946.458,98	30/04/2014							946.458,98	Não	Sim	OK	0,00
2T14	MS-180: Juti / Iguatemi - Lote 02	113	Nota Fiscal	25/03/2014	DM Construtora de Obras Ltda	76.483.726/0001-94	9ª Medição	615	1.590.951,71	1.590.951,71	30/04/2014							1.590.951,71	Não	Sim	OK	0,00
2T14	MS-112: Inocência / Cassilândia - Lote 01	100R	Nota Fiscal	09/04/2014	Construtora Sanches Tripoloni	53.503.652/0001-05	9ª Medição	2265	45.298,59	45.298,59	05/05/2014							45.298,59	Não	Sim	OK	0,00
2T14	MS-112: Inocência / Cassilândia - Lote 01	100R	Nota Fiscal	09/04/2014	Construtora Sanches Tripoloni	53.503.652/0001-05	10ª Medição	2266	369.251,50	369.251,50	05/05/2014							369.251,50	Não	Sim	OK	0,00
2T14	MS-180: Juti / Iguatemi - Lote 01	113	Nota Fiscal	25/03/2014	DM Construtora de Obras Ltda	76.483.726/0001-94	9ª Medição	612	1.338.048,44	1.338.048,44	06/05/2014							1.338.048,44	Não	Sim	OK	0,00
2T14	MS-180: Juti / Iguatemi - Lote 01	113	Nota Fiscal	25/03/2014	DM Construtora de Obras Ltda	76.483.726/0001-94	9ª Medição	613	1.619.565,49	1.619.565,49	06/05/2014							1.619.565,49	Não	Sim	OK	0,00
2T14	MS-180: Juti / Iguatemi - Lote 01	113	Nota Fiscal	25/03/2014	DM Construtora de Obras Ltda	76.483.726/0001-94	9ª Medição	614	105.683,77	105.683,77	06/05/2014							105.683,77	Não	Sim	OK	0,00
2T14	MS-040: Campo Grande / Santa Rita do Pardo - Lote 03	113	Nota Fiscal	13/05/2014	Equipe Engenharia Ltda	82.595.174/0001-09	10ª Medição	1228	3.935.671,17	3.935.671,17	15/05/2014							**3.935.671,17**	Sim	Sim	OK	0,00
2T14	MS-040: Campo Grande / Santa Rita do Pardo - Lote 04	113	Nota Fiscal	13/05/2014	Equipe Engenharia Ltda	82.595.174/0001-09	10ª Medição	1229	2.033.436,92	2.033.436,92	15/05/2014							**2.033.436,92**	Sim	Sim	OK	0,00
2T14	MS-180: Juti / Iguatemi - Lote 01	113	Nota Fiscal	30/04/2014	DM Construtora de Obras Ltda	76.483.726/0001-94	10ª Medição	633	1.457.496,50	1.457.496,50	16/05/2014							1.457.496,50	Não	Sim	OK	0,00
2T14	MS-180: Juti / Iguatemi - Lote 01	113	Nota Fiscal	30/04/2014	DM Construtora de Obras Ltda	76.483.726/0001-94	10ª Medição	634	1.764.144,70	1.764.144,70	16/05/2014							1.764.144,70	Não	Sim	OK	0,00
2T14	MS-180: Juti / Iguatemi - Lote 01	113	Nota Fiscal	30/04/2014	DM Construtora de Obras Ltda	76.483.726/0001-94	10ª Medição	635	115.118,20	115.118,20	16/05/2014							115.118,20	Não	Sim	OK	0,00
2T14	MS-180: Juti / Iguatemi - Lote 02	113	Nota Fiscal	30/04/2014	DM Construtora de Obras Ltda	76.483.726/0001-94	10ª Medição	636	3.256.268,38	3.256.268,38	16/05/2014							3.256.268,38	Não	Sim	OK	0,00
2T14	MS-430: São Gabriel do Oeste / Rio Negro - Lote 02	113	Nota Fiscal	15/05/2014	Proteco Construções Ltda	03.272.150/0001-42	10ª Medição	2239	130.058,23	130.058,23	21/05/2014							130.058,23	Não	Sim	OK	0,00
2T14	MS-430: São Gabriel do Oeste / Rio Negro - Lote 03	113	Nota Fiscal	14/05/2014	Proteco Construções Ltda	03.272.150/0001-42	9ª Medição	2236	328.452,47	328.452,47	21/05/2014							328.452,47	Não	Sim	OK	0,00
2T14	MS-430: São Gabriel do Oeste / Rio Negro - Lote 03	113	Nota Fiscal	14/05/2014	Proteco Construções Ltda	03.272.150/0001-42	10ª Medição	2237	718.483,43	718.483,43	21/05/2014							718.483,43	Não	Sim	OK	0,00
2T14	MS-112: Inocência / Cassilândia - Lote 03	113	Nota Fiscal	15/05/2014	Construtora Sanches Tripoloni	53.503.652/0001-05	11ª Medição	2302	1.811.103,14	1.811.103,14	28/05/2014							1.811.103,14	Não	Sim	OK	0,00
2T14	MS-112: Inocência / Cassilândia - Lote 03	113	Nota Fiscal	15/05/2014	Construtora Sanches Tripoloni	53.503.652/0001-05	11ª Medição	2303	406.066,41	406.066,41	28/05/2014							406.066,41	Não	Sim	OK	0,00
2T14	MS-112: Inocência / Cassilândia - Lote 03	113	Nota Fiscal	15/05/2014	Construtora Sanches Tripoloni	53.503.652/0001-05	11ª Medição	2307	2.477.239,80	2.477.239,80	28/05/2014							2.477.239,80	Não	Sim	OK	0,00
2T14	MS-040: Campo Grande / Santa Rita do Pardo - Lote 01	113	Nota Fiscal	15/05/2014	Proteco Construções Ltda	03.272.150/0001-42	9ª Medição	2240	1.442.863,46	1.427.863,46	29/05/2014	15.000,00	29/12/2014					**1.442.863,46**	Sim	Sim	OK	0,00
2T14	MS-040: Campo Grande / Santa Rita do Pardo - Lote 02	113	Nota Fiscal	16/05/2014	Proteco Construções Ltda	03.272.150/0001-42	9ª Medição	2241	239.000,42	239.000,42	29/05/2014							239.000,42	Não	Sim	OK	0,00
2T14	MS-112: Inocência / Cassilândia - Lote 02	113	Nota Fiscal	15/05/2014	Construtora Sanches Tripoloni	53.503.652/0001-05	11ª Medição	2305	1.159,49	1.159,49	29/05/2014							1.159,49	Não	Sim	OK	0,00
2T14	MS-112: Inocência / Cassilândia - Lote 02	113	Nota Fiscal	15/05/2014	Construtora Sanches Tripoloni	53.503.652/0001-05	11ª Medição	2306	3.072,21	3.072,21	29/05/2014							3.072,21	Não	Sim	OK	0,00
2T14	MS-040: Campo Grande / Santa Rita do Pardo - Lote 05	113	Nota Fiscal	13/05/2014	Equipav Engenharia Ltda	09.191.464/0001-05	6ª Medição	506	577.114,59	577.114,59	05/06/2014							577.114,59	Não	Sim	OK	0,00
2T14	MS-040: Campo Grande / Santa Rita do Pardo - Lote 05	113	Nota Fiscal	13/05/2014	Equipav Engenharia Ltda	09.191.464/0001-05	7ª Medição	508	123.515,37	123.515,37	05/06/2014							123.515,37	Não	Sim	OK	0,00
2T14	MS-040: Campo Grande / Santa Rita do Pardo - Lote 06	113	Nota Fiscal	21/05/2014	Equipav Engenharia Ltda	09.191.464/0001-05	6ª Medição	516	146.142,44	146.142,44	05/06/2014							146.142,44	Não	Sim	OK	0,00
2T14	MS-040: Campo Grande / Santa Rita do Pardo - Lote 06	113	Nota Fiscal	21/05/2014	Equipav Engenharia Ltda	09.191.464/0001-05	7ª Medição	518	591.777,91	591.777,91	05/06/2014							591.777,91	Não	Sim	OK	0,00
2T14	MS-180: Juti / Iguatemi - Lote 01	113	Nota Fiscal	20/05/2014	DM Construtora de Obras Ltda	76.483.726/0001-94	11ª Medição	640	1.360.182,95	1.360.182,95	05/06/2014							1.360.182,95	Não	Sim	OK	0,00
2T14	MS-180: Juti / Iguatemi - Lote 01	113	Nota Fiscal	20/05/2014	DM Construtora de Obras Ltda	76.483.726/0001-94	11ª Medição	641	1.646.356,98	1.646.356,98	05/06/2014							1.646.356,98	Não	Sim	OK	0,00
2T14	MS-180: Juti / Iguatemi - Lote 01	113	Nota Fiscal	20/05/2014	DM Construtora de Obras Ltda	76.483.726/0001-94	11ª Medição	642	107.432,03	107.432,03	05/06/2014							107.432,03	Não	Sim	OK	0,00
2T14	MS-180: Juti / Iguatemi - Lote 02	113	Nota Fiscal	20/05/2014	DM Construtora de Obras Ltda	76.483.726/0001-94	11ª Medição	643	2.124.066,69	2.124.066,69	05/06/2014							2.124.066,69	Não	Sim	OK	0,00
2T14	MS-112: Inocência / Cassilândia - Lote 01	100R	Nota Fiscal	14/05/2014	Construtora Sanches Tripoloni	53.503.652/0001-05	11ª Medição	2301	10.603,58	10.603,58	06/06/2014							10.603,58	Não	Sim	OK	0,00
2T14	MS-112: Inocência / Cassilândia - Lote 03	113	Nota Fiscal	05/06/2014	Construtora Sanches Tripoloni	53.503.652/0001-05	12ª Medição	2322	8.031.499,31	8.031.499,31	13/06/2014							**8.031.499,31**	Sim	Sim	OK	0,00
2T14	MS-112: Inocência / Cassilândia - Lote 03	113	Nota Fiscal	05/06/2014	Construtora Sanches Tripoloni	53.503.652/0001-05	12ª Medição	2323	1.800.737,92	1.800.737,92	13/06/2014							**1.800.737,92**	Sim	Sim	OK	0,00
2T14	MS-112: Inocência / Cassilândia - Lote 03	113	Nota Fiscal	05/06/2014	Construtora Sanches Tripoloni	53.503.652/0001-05	12ª Medição	2324	10.985.542,18	10.985.542,18	13/06/2014							**10.985.542,18**	Sim	Sim	OK	0,00
2T14	MS-040: Campo Grande / Santa Rita do Pardo - Lote 03	113	Nota Fiscal	11/06/2014	Equipe Engenharia Ltda	82.595.174/0001-09	11ª Medição	1242	2.851.155,03	2.851.155,03	17/06/2014							2.851.155,03	Não	Sim	OK	0,00
2T14	MS-040: Campo Grande / Santa Rita do Pardo - Lote 04	113	Nota Fiscal	11/06/2014	Equipe Engenharia Ltda	82.595.174/0001-09	11ª Medição	1243	2.776.609,95	2.776.609,95	17/06/2014							**2.776.609,95**	Sim	Sim	OK	0,00
2T14	MS-112: Inocência / Cassilândia - Lote 02	100R	Nota Fiscal	05/06/2014	Construtora Sanches Tripoloni	53.503.652/0001-05	12ª Medição	2326	304.958,43	304.958,43	17/06/2014							304.958,43	Não	Sim	OK	0,00
2T14	MS-112: Inocência / Cassilândia - Lote 02	113	Nota Fiscal	05/06/2014	Construtora Sanches Tripoloni	53.503.652/0001-05	12ª Medição	2325	178.468,29	178.468,29	17/06/2014							178.468,29	Não	Sim	OK	0,00
2T14	MS-112: Inocência / Cassilândia - Lote 02	113	Nota Fiscal	05/06/2014	Construtora Sanches Tripoloni	53.503.652/0001-05	12ª Medição	2326	167.917,40	167.917,40	17/06/2014							167.917,40	Não	Sim	OK	0,00
3T14	MS-112: Inocência / Cassilândia - Lote 02	100	Nota Fiscal	07/08/2014	Construtora Sanches Tripoloni	53.503.652/0001-05	13ª Medição	2402	717.586,30	717.586,30	10/09/2014							717.586,30	Não	Sim	OK	0,00
3T14	MS-112: Inocência / Cassilândia - Lote 02	100	Nota Fiscal	07/08/2014	Construtora Sanches Tripoloni	53.503.652/0001-05	13ª Medição	2403	1.319.333,74	1.319.333,74	10/09/2014							1.319.333,74	Não	Sim	OK	0,00
3T14	MS-040: Campo Grande / Santa Rita do Pardo - Lote 03	113	Nota Fiscal	03/07/2014	Equipe Engenharia Ltda	82.595.174/0001-09	12ª Medição	1260	1.417.024,36	1.417.024,36	10/07/2014							1.417.024,36	Não	Sim	OK	0,00
3T14	MS-040: Campo Grande / Santa Rita do Pardo - Lote 04	113	Nota Fiscal	03/07/2014	Equipe Engenharia Ltda	82.595.174/0001-09	12ª Medição	1259	1.880.474,53	1.880.474,53	10/07/2014							1.880.474,53	Não	Sim	OK	0,00
3T14	MS-430: São Gabriel do Oeste / Rio Negro - Lote 03	113	Nota Fiscal	02/07/2014	Proteco Construções Ltda	03.272.150/0001-42	11ª Medição	2327	16.644,35	16.644,35	10/07/2014							16.644,35	Não	Sim	OK	0,00
3T14	MS-430: São Gabriel do Oeste / Rio Negro - Lote 03	113	Nota Fiscal	02/07/2014	Proteco Construções Ltda	03.272.150/0001-42	12ª Medição	2328	16.644,35	16.644,35	10/07/2014							16.644,35	Não	Sim	OK	0,00
3T14	MS-430: São Gabriel do Oeste / Rio Negro - Lote 02	113	Nota Fiscal	02/07/2014	Proteco Construções Ltda	03.272.150/0001-42	11ª Medição	2325	46.499,22	46.499,22	11/07/2014							46.499,22	Não	Sim	OK	0,00
3T14	MS-430: São Gabriel do Oeste / Rio Negro - Lote 02	113	Nota Fiscal	02/07/2014	Proteco Construções Ltda	03.272.150/0001-42	12ª Medição	2326	53.627,43	53.627,43	11/07/2014							53.627,43	Não	Sim	OK	0,00
3T14	MS-040: Campo Grande / Santa Rita do Pardo - Lote 05	113	Nota Fiscal	08/07/2014	Equipav Engenharia Ltda	09.191.464/0001-05	8ª Medição	550	1.466.551,80	1.466.551,80	17/07/2014							1.466.551,80	Não	Sim	OK	0,00
3T14	MS-040: Campo Grande / Santa Rita do Pardo - Lote 05	113	Nota Fiscal	08/07/2014	Equipav Engenharia Ltda	09.191.464/0001-05	9ª Medição	551	1.823.097,43	1.823.097,43	17/07/2014							1.823.097,43	Não	Sim	OK	0,00
3T14	MS-040: Campo Grande / Santa Rita do Pardo - Lote 05	113	Nota Fiscal	08/07/2014	Equipav Engenharia Ltda	09.191.464/0001-05	10ª Medição	552	2.469.083,21	2.469.083,21	17/07/2014							**2.469.083,21**	Sim	Sim	OK	0,00
3T14	MS-040: Campo Grande / Santa Rita do Pardo - Lote 06	113	Nota Fiscal	08/07/2014	Equipav Engenharia Ltda	09.191.464/0001-05	9ª Medição	554	1.383.052,54	1.383.052,54	17/07/2014							1.383.052,54	Não	Sim	OK	0,00
3T14	MS-040: Campo Grande / Santa Rita do Pardo - Lote 06	113	Nota Fiscal	08/07/2014	Equipav Engenharia Ltda	09.191.464/0001-05	10ª Medição	555	1.809.722,72	1.809.722,72	17/07/2014							1.809.722,72	Não	Sim	OK	0,00
3T14	MS-040: Campo Grande / Santa Rita do Pardo - Lote 01	113	Nota Fiscal	04/07/2014	Proteco Construções Ltda	03.272.150/0001-42	10ª Medição	2378

		DOCUMENTO FISCAL				COMPROVANTE DE PAGAMENTO												Check BNDES			
Nº RED	Produto	Fonte de Recursos	Tipo Documento	Data emissão	Fornecedor/Prestador de Serviço	CNPJ/CPF	Breve descrição do produto / serviço	Nº Documento	Valor Bruto Total (R$)	Valor Liq Fornecedor 1ª parcela (R$)	Data pagamento 1	Valor Liq Fornecedor 2º parcela (R$)	Data pagamento 2	Valor Liq Fornecedor 3º parcela (R$)	Data pagamento 3	Valor Liq Fornecedor 4º parcela (R$)	Data pagamento 4	Total Pagamentos (R$)	Verificação Amostral BNDES	Aceite BNDES	Check Valor Total do Documento Fiscal x Comprovante de Pagamento	Diferença NF Comp Pgt
3T14	MS-112: Inocência / Cassilândia - Lote 03	100	Nota Fiscal	07/08/2014	Construtora Sanches Tripoloni	53.503.652/0001-05	13ª Medição	2399	1.165.058,76	1.165.058,76	21/08/2014							**1.165.058,76**	Sim	Sim	OK	0,00
3T14	MS-112: Inocência / Cassilândia - Lote 03	100	Nota Fiscal	07/08/2014	Construtora Sanches Tripoloni	53.503.652/0001-05	13ª Medição	2400	21.094,47	21.094,47	21/08/2014							**21.094,47**	Sim	Sim	OK	0,00
3T14	MS-112: Inocência / Cassilândia - Lote 03	113	Nota Fiscal	07/08/2014	Construtora Sanches Tripoloni	53.503.652/0001-05	13ª Medição	2400	169.880,67	169.880,67	21/08/2014							**169.880,67**	Sim	Sim	OK	0,00
3T14	MS-112: Inocência / Cassilândia - Lote 03	100	Nota Fiscal	07/08/2014	Construtora Sanches Tripoloni	53.503.652/0001-05	13ª Medição	2401	851.771,21	851.771,21	21/08/2014							**851.771,21**	Sim	Sim	OK	0,00
3T14	MS-040: Campo Grande / Santa Rita do Pardo - Lote 01	113	Nota Fiscal	15/08/2014	Proteco Construções Ltda	03.272.150/0001-42	12ª Medição	2462	2.014.504,74	2.014.504,74	28/08/2014							2.014.504,74	Não	Sim	OK	0,00
3T14	MS-040: Campo Grande / Santa Rita do Pardo - Lote 02	113	Nota Fiscal	18/08/2014	Proteco Construções Ltda	03.272.150/0001-42	11ª Medição	2463	791.455,22	791.455,22	28/08/2014							791.455,22	Não	Sim	OK	0,00
3T14	MS-040: Campo Grande / Santa Rita do Pardo - Lote 02	113	Nota Fiscal	18/08/2014	Proteco Construções Ltda	03.272.150/0001-42	12ª Medição	2464	3.563.525,09	3.440.747,29	29/08/2014							**3.563.525,09**	Sim	Sim	OK	0,00
3T14	MS-430: São Gabriel do Oeste / Rio Negro - Lote 03	113	Nota Fiscal	19/08/2014	Proteco Construções Ltda	03.272.150/0001-42	13ª Medição	2471	1.033.571,76	1.000.610,01	29/08/2014							**1.033.571,76**	Sim	Sim	OK	0,00
3T14	MS-040: Campo Grande / Santa Rita do Pardo - Lote 05	113	Nota Fiscal	05/09/2014	Equipav Engenharia Ltda	09.191.464/0001-05	11ª Medição	620	2.141.643,95	2.077.394,64	08/09/2014							**2.141.643,95**	Sim	Sim	OK	0,00
3T14	MS-040: Campo Grande / Santa Rita do Pardo - Lote 05	113	Nota Fiscal	05/09/2014	Equipav Engenharia Ltda	09.191.464/0001-05	12ª Medição	622	2.131.216,18	2.067.279,70	08/09/2014							**2.131.216,18**	Sim	Sim	OK	0,00
3T14	MS-040: Campo Grande / Santa Rita do Pardo - Lote 06	113	Nota Fiscal	05/09/2014	Equipav Engenharia Ltda	09.191.464/0001-05	11ª Medição	621	2.422.450,24	2.374.001,24	08/09/2014							**2.422.450,24**	Sim	Sim	OK	0,00
3T14	MS-040: Campo Grande / Santa Rita do Pardo - Lote 06	113	Nota Fiscal	05/09/2014	Equipav Engenharia Ltda	09.191.464/0001-05	12ª Medição	623	2.024.572,70	1.984.081,25	08/09/2014							2.024.572,70	Não	Sim	OK	0,00
3T14	MS-040: Campo Grande / Santa Rita do Pardo - Lote 04	113	Nota Fiscal	04/09/2014	Equipe Engenharia Ltda	82.595.174/0001-09	14ª Medição	1296	1.322.476,99	1.174.217,00	11/09/2014							1.322.476,99	Não	Sim	OK	0,00
4T14	MS-040: Campo Grande / Santa Rita do Pardo - Lote 03	100	Nota Fiscal	04/09/2014	Equipe Engenharia Ltda		14ª Medição	1295	20.954,22	20.252,26	15/09/2014							20.954,22	Não	Sim	OK	0,00
3T14	MS-430: São Gabriel do Oeste / Rio Negro - Lote 02	113	Nota Fiscal	08/09/2014	Proteco Construções Ltda	03.272.150/0001-42	13ª Medição	2528	1.836.702,91	1.789.817,59	18/09/2014							1.836.702,91	Não	Sim	OK	0,00
3T14	MS-040: Campo Grande / Santa Rita do Pardo - Lote 01	113	Nota Fiscal	09/09/2014	Proteco Construções Ltda	03.272.150/0001-42	13ª Medição	2529	569.108,04	547.589,30	19/09/2014							569.108,04	Não	Sim	OK	0,00
3T14	MS-040: Campo Grande / Santa Rita do Pardo - Lote 02	113	Nota Fiscal	09/09/2014	Proteco Construções Ltda	03.272.150/0001-42	13ª Medição	2530	2.217.626,30	2.117.792,87	19/09/2014							**2.217.626,30**	Sim	Sim	OK	0,00
3T14	MS-180: Juti / Iguatemi - Lote 01	113	Nota Fiscal	15/08/2014	DM Construtora de Obras Ltda	76.483.726/0001-94	14ª Medição	690	1.227.725,67	1.227.725,67	19/09/2014							**1.227.725,67**	Sim	Sim	OK	0,00
3T14	MS-180: Juti / Iguatemi - Lote 01	113	Nota Fiscal	15/08/2014	DM Construtora de Obras Ltda	76.483.726/0001-94	14ª Medição	691	1.486.031,51	1.486.031,51	19/09/2014							**1.486.031,51**	Sim	Sim	OK	0,00
3T14	MS-180: Juti / Iguatemi - Lote 01	113	Nota Fiscal	15/08/2014	DM Construtora de Obras Ltda	76.483.726/0001-94	14ª Medição	692	96.970,09	40.755,55	19/09/2014							**96.970,09**	Sim	Sim	OK	0,00
3T14	MS-180: Juti / Iguatemi - Lote 02	113	Nota Fiscal	15/08/2014	DM Construtora de Obras Ltda	76.483.726/0001-94	14ª Medição	693	2.231.370,15	2.186.742,75	23/09/2014							**2.231.370,15**	Sim	Sim	OK	0,00
3T14	MS-040: Campo Grande / Santa Rita do Pardo - Lote 02	113	Nota Fiscal	22/09/2014	Proteco Construções Ltda	03.272.150/0001-42	14ª Medição	2544	3.327.886,94	3.191.194,24	26/09/2014							**3.327.886,94**	Sim	Sim	OK	0,00
3T14	MS-040: Campo Grande / Santa Rita do Pardo - Lote 05	113	Nota Fiscal	16/09/2014	Equipav Engenharia Ltda	09.191.464/0001-05	13ª Medição	644	6.418.364,09	6.203.348,90	29/09/2014							**6.418.364,09**	Sim	Sim	OK	0,00
3T14	MS-040: Campo Grande / Santa Rita do Pardo - Lote 06	113	Nota Fiscal	16/09/2014	Equipav Engenharia Ltda	09.191.464/0001-05	13ª Medição	645	5.393.950,43	5.267.192,59	29/09/2014							**5.393.950,43**	Sim	Sim	OK	0,00
4T14	MS-430: São Gabriel do Oeste / Rio Negro - Lote 02	113	Nota Fiscal	01/10/2014	Proteco Construções Ltda		14ª Medição	2545	3.831.414,18	3.732.893,79	08/10/2014							**3.831.414,18**	Sim	Sim	OK	0,00
4T14	MS-040: Campo Grande / Santa Rita do Pardo - Lote 03	100	Nota Fiscal	06/10/2014	Equipe Engenharia Ltda		15ª Medição	1312	247.127,27	239.713,46	14/10/2014							247.127,27	Não	Sim	OK	0,00
4T14	MS-180: Juti / Iguatemi - Lote 01	113	Nota Fiscal	18/09/2014	DM Construtora de Obras Ltda		15ª Medição	703	619.776,09	619.776,09	20/10/2014							619.776,09	Não	Sim	OK	0,00
4T14	MS-180: Juti / Iguatemi - Lote 01	113	Nota Fiscal	18/09/2014	DM Construtora de Obras Ltda		15ª Medição	704	750.173,12	750.173,12	20/10/2014							750.173,12	Não	Sim	OK	0,00
4T14	MS-180: Juti / Iguatemi - Lote 01	113	Nota Fiscal	18/09/2014	DM Construtora de Obras Ltda		15ª Medição	705	48.952,09	20.574,07	20/10/2014							48.952,09	Não	Sim	OK	0,00
4T14	MS-180: Juti / Iguatemi - Lote 02	113	Nota Fiscal	18/09/2014	DM Construtora de Obras Ltda		15ª Medição	706	563.497,33	552.227,38	20/10/2014							563.497,33	Não	Sim	OK	0,00
4T14	MS-040: Campo Grande / Santa Rita do Pardo - Lote 05	113	Nota Fiscal	14/10/2014	Equipav Engenharia Ltda		14ª Medição	666	1.915.320,36	1.851.157,13	23/10/2014							1.915.320,36	Não	Sim	OK	0,00
4T14	MS-040: Campo Grande / Santa Rita do Pardo - Lote 06	113	Nota Fiscal	14/10/2014	Equipav Engenharia Ltda		14ª Medição	667	2.228.091,54	2.183.048,01	31/10/2014							**2.228.091,54**	Sim	Sim	OK	0,00
4T14	MS-430: São Gabriel do Oeste / Rio Negro - Lote 03	113	Nota Fiscal	03/11/2014	Proteco Construções Ltda		14ª Medição	2632	255.625,41	246.695,08	10/11/2014							255.625,41	Não	Sim	OK	0,00
4T14	MS-040: Campo Grande / Santa Rita do Pardo - Lote 02	113	Nota Fiscal	03/11/2014	Proteco Construções Ltda		15ª e 16ª Medições	2647	2.012.165,89	1.881.564,60	10/11/2014							**2.012.165,89**	Sim	Sim	OK	0,00
4T14	MS-040: Campo Grande / Santa Rita do Pardo - Lote 02	113	Nota Fiscal	03/11/2014	Proteco Construções Ltda		15ª e 16ª Medições	2648	1.523.195,01	1.523.195,01	10/11/2014							**1.523.195,01**	Sim	Sim	OK	0,00
4T14	MS-040: Campo Grande / Santa Rita do Pardo - Lote 02	113	Nota Fiscal	05/11/2014	Proteco Construções Ltda		16ª Medição	1332	2.805.600,87	2.711.613,25	10/11/2014							**2.805.600,87**	Sim	Sim	OK	0,00
4T14	MS-040: Campo Grande / Santa Rita do Pardo - Lote 01	113	Nota Fiscal	04/11/2014	DM Construtora de Obras Ltda		14ª Medição	2681	1.172.166,72	1.119.313,45	11/11/2014							1.172.166,72	Não	Sim	OK	0,00
4T14	MS-180: Juti / Iguatemi - Lote 01	113	Nota Fiscal	14/10/2014	DM Construtora de Obras Ltda		16ª Medição	716	566.270,43	566.270,43	12/11/2014							566.270,43	Não	Sim	OK	0,00
4T14	MS-180: Juti / Iguatemi - Lote 01	113	Nota Fiscal	14/10/2014	DM Construtora de Obras Ltda		16ª Medição	717	685.410,21	685.410,21	12/11/2014							685.410,21	Não	Sim	OK	0,00
4T14	MS-180: Juti / Iguatemi - Lote 01	113	Nota Fiscal	14/10/2014	DM Construtora de Obras Ltda		16ª Medição	718	44.726,03	18.797,90	12/11/2014							44.726,03	Não	Sim	OK	0,00
4T14	MS-180: Juti / Iguatemi - Lote 02	113	Nota Fiscal	14/10/2014	DM Construtora de Obras Ltda		16ª Medição	719	1.691.478,29	1.657.648,72	12/11/2014							1.691.478,29	Não	Sim	OK	0,00
4T14	MS-040: Campo Grande / Santa Rita do Pardo - Lote 05	113	Nota Fiscal	19/11/2014	Equipav Engenharia Ltda		15ª Medição	685	1.609.135,65	1.460.046,35	27/11/2014							**1.609.135,65**	Sim	Sim	OK	0,00
4T14	MS-180: Juti / Iguatemi - Lote 01	113	Nota Fiscal	11/11/2014	DM Construtora de Obras Ltda		17ª Medição	726	15.543,44	15.543,44	28/11/2014							15.543,44	Não	Sim	OK	0,00
4T14	MS-180: Juti / Iguatemi - Lote 01	113	Nota Fiscal	11/11/2014	DM Construtora de Obras Ltda		17ª Medição	727	18.813,68	18.813,68	28/11/2014							18.813,68	Não	Sim	OK	0,00
4T14	MS-180: Juti / Iguatemi - Lote 01	113	Nota Fiscal	11/11/2014	DM Construtora de Obras Ltda		17ª Medição	728	1.227,67	515,98	28/11/2014							1.227,67	Não	Sim	OK	0,00
4T14	MS-040: Campo Grande / Santa Rita do Pardo - Lote 05	241	Nota Fiscal	19/11/2014	Equipav Engenharia Ltda		15ª Medição	685	3.360.507,72	3.360.507,72	02/12/2014							**3.360.507,72**	Sim	Sim	OK	0,00
4T14	MS-180: Juti / Iguatemi - Lote 02	113	Nota Fiscal	11/11/2014	DM Construtora de Obras Ltda		17ª Medição	729	314.897,69	308.599,74	05/12/2014							314.897,69	Não	Sim	OK	0,00
4T14	MS-430: São Gabriel do Oeste / Rio Negro - Lote 02	113	Nota Fiscal	11/12/2014	Proteco Construções Ltda		15ª Medição	2765	980.029,16	980.029,16	18/12/2014							980.029,16	Não	Sim	OK	0,00
4T14	MS-430: São Gabriel do Oeste / Rio Negro - Lote 02	113	Nota Fiscal	11/12/2014	Proteco Construções Ltda		16ª Medição	2766	684.267,38	684.267,38	18/12/2014							684.267,38	Não	Sim	OK	0,00
4T14	MS-430: São Gabriel do Oeste / Rio Negro - Lote 02	113	Nota Fiscal	11/12/2014	Proteco Construções Ltda		17ª Medição	2767	229.638,62	145.080,63	18/12/2014							229.638,62	Não	Sim	OK	0,00
4T14	MS-430: São Gabriel do Oeste / Rio Negro - Lote 02	241	Nota Fiscal	11/12/2014	Proteco Construções Ltda		17ª Medição	2767	523.313,66	523.313,66	18/12/2014							523.313,66	Não	Sim	OK	0,00
4T14	MS-430: São Gabriel do Oeste / Rio Negro - Lote 03	113	Nota Fiscal	09/12/2014	Proteco Construções Ltda		15ª Medição	2764	457.445,90	448.296,98	22/12/2014							457.445,90	Não	Sim	OK	0,00
4T14	MS-430: São Gabriel do Oeste / Rio Negro - Lote 01	113	Nota Fiscal	25/11/2014	Proteco Construções Ltda		15ª Medição	2694 e 2695	802.909,96	782.456,80	22/12/2014							802.909,96	Não	Sim	OK	0,00
4T14	MS-180: Juti / Iguatemi - Lote 01	113	Nota Fiscal	10/12/2014	DM Construtora de Obras Ltda		18ª Medição	732	75.688,30	75.688,30	23/12/2014							75.688,30	Não	Sim	OK	0,00
4T14	MS-180: Juti / Iguatemi - Lote 01	113	Nota Fiscal	10/12/2014	DM Construtora de Obras Ltda		18ª Medição	733	91.612,65	91.612,65	23/12/2014							91.612,65	Não	Sim	OK	0,00
4T14	MS-180: Juti / Iguatemi - Lote 01	113	Nota Fiscal	10/12/2014	DM Construtora de Obras Ltda		18ª Medição	734	5.978,13	2.512,55	23/12/2014							5.978,13	Não	Sim	OK	0,00
4T14	MS-180: Juti / Iguatemi - Lote 02	113	Nota Fiscal	10/12/2014	DM Construtora de Obras Ltda		18ª Medição	735	167.001,40	163.661,37	23/12/2014							167.001,40	Não	Sim	OK	0,00
4T14	MS-040: Campo Grande / Santa Rita do Pardo - Lote 02	113	Nota Fiscal	03/12/2014	Equipe Engenharia Ltda		17ª Medição	1353	300.139,68	290.085,00	24/12/2014							300.139,68	Não	Sim	OK	0,00
4T14	MS-040: Campo Grande / Santa Rita do Pardo - Lote 02	113	Nota Fiscal	03/12/2014	Proteco Construções Ltda		17ª Medição	2736	885.101,71	554.587,15	26/12/2014	291.108,74	26/12/2014					885.101,71	Não	Sim	OK	0,00
4T14	MS-430: São Gabriel do Oeste / Rio Negro - Lote 02	241	Nota Fiscal	17/12/2014	Proteco Construções Ltda		18ª Medição	2781	2.308.871,19	2.233.364,33	29/12/2014							**2.308.871,19**	Sim	Sim	OK	0,00
4T14	MS-430: São Gabriel do Oeste / Rio Negro - Lote 02	241	Nota Fiscal	17/12/2014	Proteco Construções Ltda		19ª Medição	2782	85.995,09	84.275,19	29/12/2014							**85.995,09**	Sim	Sim	OK	0,00
4T14	MS-040: Campo Grande / Santa Rita do Pardo - Lote 01	241	Nota Fiscal	26/12/2014	Proteco Construções Ltda		16ª Medição	2789	1.574.233,80	1.574.233,80	30/12/2014							**1.574.233,80**	Sim	Sim	OK	0,00
4T14	MS-040: Campo Grande / Santa Rita do Pardo - Lote 01	241	Nota Fiscal	26/12/2014	Proteco Construções Ltda		17ª Medição	2790	992.136,60	915.145,50	30/12/2014							**992.136,60**	Sim	Sim	OK	0,00
4T14	MS-040: Campo Grande / Santa Rita do Pardo - Lote 02	241	Nota Fiscal	26/12/2014	Proteco Construções Ltda		18ª Medição	2791	2.093.087,27	1.820.294,66	30/12/2014	210.000,00	30/12/2014					2.093.087,27	Não	Sim	OK	0,00
4T14	MS-040: Campo Grande / Santa Rita do Pardo - Lote 02	241	Nota Fiscal	26/12/2014	Equipe Engenharia Ltda		18ª Medição	1376	327.297,36	317.478,44	30/12/2014							327.297,36	Não	Sim	OK	0,00
4T14	MS-040: Campo Grande / Santa Rita do Pardo - Lote 01	100R	Nota Fiscal	03/12/2014	Proteco Construções Ltda		15ª Medição	2735	685.257,09	655.053,07	30/12/2014							685.257,09	Não	Sim	OK	0,00
4T14	MS-040: Campo Grande / Santa Rita do Pardo - Lote 06	100	Nota Fiscal	14/10/2014	Equipav Engenharia Ltda		14ª Medição	667	24.085,15									**24.085,15**	Sim	Sim	OK	0,00
4T14	MS-112: Inocência / Cassilândia - Lote 01	100	Nota Fiscal	24/09/2014	Construtora Sanches Tripoloni	53.503.652/0001-05	12ª Medição	2492	1.631,60	1.631,60	29/09/2014							1.631,60	Não	Sim	OK	0,00
4T14	MS-112: Inocência / Cassilândia - Lote 01	100	Nota Fiscal	24/09/2014	Construtora Sanches Tripoloni	53.503.652/0001-05	13ª Medição	2493	4.594,85	4.594,85	29/09/2014							4.594,85	Não	Sim	OK	0,00
4T14	MS-112: Inocência / Cassilândia - Lote 01	100	Nota Fiscal	24/09/2014	Construtora Sanches Tripoloni	53.503.652/0001-05	14ª Medição	2494	4.174,92	4.174,92	29/09/2014							4.174,92	Não	Sim	OK	0,00
4T14	MS-112: Inocência / Cassilândia - Lote 01	100	Nota Fiscal	24/09/2014	Construtora Sanches Tripoloni	53.503.652/0001-05	15ª Medição	2496	371.396,86	362.424,51	17/10/2014							371.396,86	Não	Sim	OK	0,00
4T14	MS-112: Inocência / Cassilândia - Lote 01	100	Nota Fiscal	09/10/2014	Construtora Sanches Tripoloni	53.503.652/0001-05	16ª Medição	2554	92.437,85									92.437,85	Não	Sim	OK	0,00
4T14	MS-112: Inocência / Cassilândia - Lote 01	100	Nota Fiscal	11/12/2014	Construtora Sanches Tripoloni	53.503.652/0001-05	18ª Medição	2674	417.663,78	409.310,50	23/12/2014							417.663,78	Não	Sim	OK	0,00
4T14	MS-112: Inocência / Cassilândia - Lote 03	100	Nota Fiscal	25/09/2014	Construtora Sanches Tripoloni	53.503.652/0001-05	14ª Medição	2507	1.101,13	1.101,13	10/10/2014							1.101,13	Não	Sim	OK	0,00
4T14	MS-112: Inocência / Cassilândia - Lote 03	100	Nota Fiscal	25/09/2014	Construtora Sanches Tripoloni	53.503.652/0001-05	14ª Medição	2508	246,88	246,88	10/10/2014							246,88	Não	Sim	OK	0,00
4T14	MS-112: Inocência / Cassilândia - Lote 03	100	Nota Fiscal	25/09/2014	Construtora Sanches Tripoloni	53.503.652/0001-05	14ª Medição	2509	1.506,15	1.506,15	10/10/2014							1.506,15	Não	Sim	OK	0,00
4T14	MS-112: Inocência / Cassilândia - Lote 03	100	Nota Fiscal	25/09/2014	Construtora Sanches Tripoloni	53.503.652/0001-05	15ª Medição	2510	289.412,86	289.412,86	09/10/2014							289.412,86	Não	Sim	OK	0,00
4T14	MS-112: Inocência / Cassilândia - Lote 03	100	Nota Fiscal	25/09/2014	Construtora Sanches Tripoloni	53.503.652/0001-05	15ª Medição	2511	64.889,09	64.889,09	10/10/2014							64.889,09	Não	Sim	OK	0,00
4T14	MS-112: Inocência / Cassilândia - Lote 03	100	Nota Fiscal	25/09/2014	Construtora Sanches Tripoloni	53.503.652/0001-05	15ª Medição	2512	4.244,62	4.244,62	17/10/2014							4.244,62	Não	Sim	OK	0,00
4T14	MS-112: Inocência / Cassilândia - Lote 03	100	Nota Fiscal	09/10/2014	Construtora Sanches Tripoloni	53.503.652/0001-05	16ª Medição	2555	439.253,71	439.253,71	23/10/2014							439.253,71	Não	Sim	OK	0,00
4T14	MS-112: Inocência / Cassilândia - Lote 03	100	Nota Fiscal	09/10/2014	Construtora Sanches Tripoloni	53.503.652/0001-05	16ª Medição	2556	312.794,84	312.794,84	23/10/2014							312.794,84	Não	Sim	OK	0,00
4T14	MS-112: Inocência / Cassilândia - Lote 03	100	Nota Fiscal	09/10/2014	Construtora Sanches Tripoloni	53.503.652/0001-05	16ª Medição	2557	88.131,68	88.131,68	14/11/2014							88.131,68	Não	Sim	OK	0,00
4T14	MS-040: Campo Grande / Santa Rita do Pardo - Lote 05	241	Nota Fiscal	19/11/2014	Equipav Engenharia Ltda		15ª Medição	714	1.854.115,33	1.595.664,42	02/12/2014	200.000,00	02/12/2014					1.854.115,33	Não	Sim	OK	0,00
4T14	MS-040: Campo Grande / Santa Rita do Pardo - Lote 05	241	Nota Fiscal	19/11/2014	Equipav Engenharia Ltda		15ª Medição	716	94.248,40	94.248,40	02/12/2014							94.248,40	Não	Sim	OK	0,00
4T14	MS-040: Campo Grande / Santa Rita do Pardo - Lote 06	241	Nota Fiscal	19/11/2014	Equipav Engenharia Ltda	09.191.464/0001-05	15ª Medição	686	3.936.704,68	3.857.970,10	02/12/2014							3.936.704,68	Não	Sim	OK	0,00
4T14	MS-040: Campo Grande / Santa Rita do Pardo - Lote 06	241	Nota Fiscal	18/12/2014	Equipav Engenharia Ltda	09.191.464/0001-05	15ª Medição	715	947.056,79	947.056,79	30/12/2014							947.056,79	Não	Sim	OK	0,00
4T14	MS-040: Campo Grande / Santa Rita do Pardo - Lote 06	241	Nota Fiscal	22/12/2014	Equipav Engenharia Ltda	09.191.464/0001-05	15ª Medição	717	87.447,67	66.757,58	30/12/2014							87.447,67	Não	Sim	OK	0,00
4T15	MS-430: São Gabriel do Oeste / Rio Negro - Lote 01	113	Nota Fiscal	25/11/2014	Proteco Construções Ltda	03.272.150/0001-42	15ª Medição	2694	-802.909,96	-782.456,80	30/12/2015							-802.909,96	Não	Sim	OK	0,00
1T15	MS-112: Inocência / Cassilândia - Lote 01	113G	Nota Fiscal	31/07/2015			Glosa	Glosa	-1.851.989,99	-1.851.989,99	31/07/2015							-1.851.989,99	Não	Sim	OK	0,00
1T15	MS-112: Inocência / Cassilândia - Lote 01	100G	Nota Fiscal	31/07/2015			Glosa	Glosa	1.851.989,99	1.851.989,99	31/07/2015							1.851.989,99	Não	Sim	OK	0,00
1T15	MS-112: Inocência / Cassilândia - Lote 02	113G	Nota Fiscal	31/07/2015			Glosa	Glosa	-304.958,43	-304.958,43	31/07/2015							-304.958,43	Não	Sim	OK	0,00
1T15	MS-112: Inocência / Cassilândia - Lote 02	100G	Nota Fiscal	31/07/2015			Glosa	Glosa	304.958,43	304.958,43	31/07/2015							304.958,43	Não	Sim	OK	0,00
1T15	MS-040: Campo Grande / Santa Rita do Pardo - Lote 01	113G	Nota Fiscal	31/07/2015			Substituição Glosa	substituição Glos	916.607,78	916.607,78	31/07/2015							916.607,78	Não	Sim	OK	0,00
1T15	MS-040: Campo Grande / Santa Rita do Pardo - Lote 01	100G	Nota Fiscal	31/07/2015			Substituição Glosa	substituição Glos	-916.607,78	-916.607,78	31/07/2015							-916.607,78	Não	Sim	OK	0,00
1T15	MS-040: Campo Grande / Santa Rita do Pardo - Lote 02	113G	Nota Fiscal	31/07/2015			Substituição Glosa	substituição Glos	1.240.340,64	1.240.340,64	31/07/2015							1.240.340,64	Não	Sim	OK	0,00
1T15	MS-040: Campo Grande / Santa Rita do Pardo - Lote 02	100G	Nota Fiscal	31/07/2015			Substituição Glosa	substituição Glos	-1.240.340,64	-1.240.340,64	31/07/2015							-1.240.340,64	Não	Sim	OK	0,00
3T17	Hospital Regional de Três Lagoas	100R	Nota Fiscal	10/07/2017	SIAL CONSTRUÇÕES CIVIS LTDA	80.359.771/0001-09	3ª Medição	1933	653.799,98	640.723,98	08/08/2017							653.799,98	Não	Sim	OK	0,00
3T17	Hospital Regional de Três Lagoas	100R	Nota Fiscal	15/08/2017	SIAL CONSTRUÇÕES CIVIS LTDA	80.359.771/0001-09	4ª Medição	1944	692.850,99	678.993,97	22/08/2017							692.850,99	Não	Sim	OK	0,00
3T17	Hospital Regional de Três Lagoas	100R	Nota Fiscal	06/09/2017	SIAL CONSTRUÇÕES CIVIS LTDA	80.359.771/0001-09	5ª Medição	1955	333.651,78	326.978,75	21/09/2017							333.651,78	Não	Sim	OK	0,00
4T17	Hospital Regional de Três Lagoas	100R	Nota Fiscal	19/10/2017	SIAL CONSTRUÇÕES CIVIS LTDA	80.359.771/0001-09	6ª Medição	1974	555.362,16	544.254,92	13/11/2017							555.362,16	Não	Sim	OK	0,00
4T17	Hospital Regional de Três Lagoas	100R	Nota Fiscal	16/11/2017	SIAL CONSTRUÇÕES CIVIS LTDA	80.359.771/0001-09	7ª Medição	1982	359.724,04	352.529,56	04/12/2017							359.724,04	Não	Sim	OK	0,00
4T17	Hospital Regional de Três Lagoas	100R	Nota Fiscal	16/11/2017	SIAL CONSTRUÇÕES CIVIS LTDA	80.359.771/0001-09	8ª Medição	1988	417.987,30	409.627,55	22/12/2017							417.987,30	Não	Sim	OK	0,00
1T18	Hospital Regional de Três Lagoas	113R	Nota Fiscal	11/01/2018	SIAL CONSTRUÇÕES CIVIS LTDA	80.359.771/0001-09	9ª Medição	2002	587.507,44	575.757,29	27/02/2018							587.507,44	Não	Sim	OK	0,00
1T18	Hospital Regional de Três Lagoas	113R	Nota Fiscal	07/02/2018	SIAL CONSTRUÇÕES CIVIS LTDA	80.359.771/0001-09	10ª Medição	2010	339.849,93	333.052,93	27/02/2018							339.849,93	Não	Sim	OK	0,00
2T18	Hospital Regional de Três Lagoas	113R	Nota Fiscal	07/03/2018	SIAL CONSTRUÇÕES CIVIS LTDA	80.359.771/0001-09	11ª Medição	2021	594.963,94	583.064,66	10/04/2018							594.963,94	Não	Sim	OK	0,00
2T18	Hospital Regional de Três Lagoas	113R	Nota Fiscal	10/04/2018	SIAL CONSTRUÇÕES CIVIS LTDA	80.359.771/0001-09	12ª Medição	2041

ANEXO 3

Conciliação Bancaria

ANEXO 3A

Conciliação Bancaria

Logística/BNDES

SALDOS INICIAIS			ENTRADAS C/C	SAIDAS C/C				SALDOS FINAIS				
Mês / Ano	Saldo inicial Conta Corrente	Saldo inicial Conta Investimento	Liberação BNDES	Pagamentos financiaveis na C/C do projeto	Total pagamentos conta C/C	Aplicações Conta Investimentos	Despesas bancárias	Rendimento Conta Investimentos	Saldo final Conta Corrente	Saldo final Conta Investimentos	Saldo Total	Verificação início x final
Totais	**-8.726.559,23**	**10.679.707**	**725.982.012,86**	**734.708.572,09**	**734.708.572,09**	**-**	**-**	**10.686.449,86**	**1.959.890,63**	**10.686.449,86**	**12.646.340**	
Anterior				0,00								
jun-13	0,00	0,00		0,00	0,00				0,00	0,00	0,00	VERDADEIRO
jul-13	0,00	0,00		0,00	0,00				0,00	0,00	0,00	VERDADEIRO
ago-13	0,00	0,00		0,00	0,00				0,00	0,00	0,00	VERDADEIRO
set-13	0,00	0,00	210.100.000,00	13.230.132,71	13.230.132,71			194.670,97	196.869.867,29	194.670,97	197.064.538,26	VERDADEIRO
out-13	196.869.867,29	194.670,97		43.855.442,91	43.855.442,91			1.405.076,44	153.014.424,38	1.599.747,41	154.614.171,79	VERDADEIRO
nov-13	153.014.424,38	1.599.747,41		27.669.811,13	27.669.811,13			949.696,13	125.344.613,25	2.549.443,54	127.894.056,79	VERDADEIRO
dez-13	125.344.613,25	2.549.443,54	50.000.000,00	63.143.128,57	63.143.128,57			745.015,29	112.201.484,68	3.294.458,83	115.495.943,51	VERDADEIRO
jan-14	112.201.484,68	3.294.458,83		12.286.918,33	12.286.918,33			907.335,21	99.914.566,35	4.201.794,04	104.116.360,39	VERDADEIRO
fev-14	99.914.566,35	4.201.794,04		31.353.319,42	31.353.319,42			687.894,64	68.561.246,93	4.889.688,68	73.450.935,61	VERDADEIRO
mar-14	68.561.246,93	4.889.688,68		25.186.144,88	25.186.144,88			460.065,27	43.375.102,05	5.349.753,95	48.724.856,00	VERDADEIRO
abr-14	43.375.102,05	5.349.753,95		12.124.824,70	12.124.824,70			310.373,01	31.250.277,35	5.660.126,96	36.910.404,31	VERDADEIRO
mai-14	31.250.277,35	5.660.126,96	45.000.000,00	36.509.411,35	36.509.411,35			299.779,17	39.740.866,00	5.959.906,13	45.700.772,13	VERDADEIRO
jun-14	39.740.866,00	5.959.906,13	30.000.000,00	39.568.401,78	39.568.401,78			192.905,76	30.172.464,22	6.152.811,89	36.325.276,11	VERDADEIRO
jul-14	30.172.464,22	6.152.811,89	150.000.000,00	61.417.086,64	61.417.086,64			357.377,01	118.755.377,58	6.510.188,90	125.265.566,48	VERDADEIRO
ago-14	118.755.377,58	6.510.188,90		42.248.501,50	42.248.501,50			810.044,37	76.506.876,08	7.320.233,27	83.827.109,35	VERDADEIRO
set-14	76.506.876,08	7.320.233,27		53.451.109,90	53.451.109,90			592.113,88	23.055.766,18	7.912.347,15	30.968.113,33	VERDADEIRO
out-14	23.055.766,18	7.912.347,15	100.000.000,00	62.563.806,22	62.563.806,22			441.211,49	60.491.959,96	8.353.558,64	68.845.518,60	VERDADEIRO
nov-14	60.491.959,96	8.353.558,64	20.000.000,00	60.659.790,29	60.659.790,29			371.394,99	19.832.169,67	8.724.953,63	28.557.123,30	VERDADEIRO
dez-14	19.832.169,67	8.724.953,63	60.000.000,00	75.453.156,92	75.453.156,92			274.111,96	4.379.012,75	8.999.065,59	13.378.078,34	VERDADEIRO
jan-15	4.379.012,75	8.999.065,59		0,00	0,00			118.406,24	4.379.012,75	9.117.471,83	13.496.484,58	VERDADEIRO
fev-15	4.379.012,75	9.117.471,83		0,00	0,00			105.458,17	4.379.012,75	9.222.930,00	13.601.942,75	VERDADEIRO
mar-15	4.379.012,75	9.222.930,00		7.641.891,80	7.641.891,80			102.028,16	-3.262.879,05	9.324.958,16	6.062.079,11	VERDADEIRO
abr-15	-3.262.879,05	9.324.958,16		6.062.079,11	6.062.079,11			37.373,24	-9.324.958,16	9.362.331,40	37.373,24	VERDADEIRO
mai-15	-9.324.958,16	9.362.331,40	5.000.000,00	2.385.649,71	2.385.649,71			17.480,21	-6.710.607,87	9.379.811,61	2.669.203,74	VERDADEIRO
jun-15	-6.710.607,87	9.379.811,61		2.581.185,32	2.581.185,32			11.986,21	-9.291.793,19	9.391.797,82	100.004,63	VERDADEIRO
jul-15	-9.291.793,19	9.391.797,82		24.691,61	24.691,61			885,05	-9.316.484,80	9.392.682,87	76.198,07	VERDADEIRO
ago-15	-9.316.484,80	9.392.682,87	5.001.316,55	179.892,10	179.892,10			18.085,48	-4.495.060,35	9.410.768,35	4.915.708,00	VERDADEIRO
set-15	-4.495.060,35	9.410.768,35		1.814.228,90	1.814.228,90			51.328,56	-6.309.289,25	9.462.096,91	3.152.807,66	VERDADEIRO
out-15	-6.309.289,25	9.462.096,91		3.025.384,33	3.025.384,33			8.388,10	-9.334.673,58	9.470.485,01	135.811,43	VERDADEIRO
nov-15	-9.334.673,58	9.470.485,01		0,00	0,00			1.373,52	-9.334.673,58	9.471.858,53	137.184,95	VERDADEIRO
dez-15	-9.334.673,58	9.471.858,53	20.561.326,97	16.579.696,57	16.579.696,57			29.963,08	-5.353.043,18	9.501.821,61	4.148.778,43	VERDADEIRO
jan-16	-5.353.043,18	9.501.821,61		194.608,71	194.608,71			41.418,71	-5.547.651,89	9.543.240,32	3.995.588,43	VERDADEIRO
fev-16	-5.547.651,89	9.543.240,32		35.157,40	35.157,40			38.315,50	-5.582.809,29	9.581.555,82	3.998.746,53	VERDADEIRO
mar-16	-5.582.809,29	9.581.555,82		1.850,38	1.850,38			44.267,70	-5.584.659,67	9.625.823,52	4.041.163,85	VERDADEIRO
abr-16	-5.584.659,67	9.625.823,52		0,00	0,00			40.862,15	-5.584.659,67	9.666.685,67	4.082.026,00	VERDADEIRO
mai-16	-5.584.659,67	9.666.685,67		0,00	0,00			43.374,10	-5.584.659,67	9.710.059,77	4.125.400,10	VERDADEIRO
jun-16	-5.584.659,67	9.710.059,77		0,00	0,00			45.897,81	-5.584.659,67	9.755.957,58	4.171.297,91	VERDADEIRO
jul-16	-5.584.659,67	9.755.957,58		0,00	0,00			44.336,57	-5.584.659,67	9.800.294,15	4.215.634,48	VERDADEIRO
ago-16	-5.584.659,67	9.800.294,15		0,00	0,00			49.108,25	-5.584.659,67	9.849.402,40	4.264.742,73	VERDADEIRO
set-16	-5.584.659,67	9.849.402,40		0,00	0,00			45.299,40	-5.584.659,67	9.894.701,80	4.310.042,13	VERDADEIRO
out-16	-5.584.659,67	9.894.701,80		0,00	0,00			43.351,77	-5.584.659,67	9.938.053,57	4.353.393,90	VERDADEIRO
nov-16	-5.584.659,67	9.938.053,57		0,00	0,00			43.232,18	-5.584.659,67	9.981.285,75	4.396.626,08	VERDADEIRO
dez-16	-5.584.659,67	9.981.285,75		0,00	0,00			47.274,21	-5.584.659,67	10.028.559,96	4.443.900,29	VERDADEIRO
jan-17	-5.584.659,67	10.028.559,96		0,00	0,00			46.229,75	-5.584.659,67	10.074.789,71	4.490.130,04	VERDADEIRO
fev-17	-5.584.659,67	10.074.789,71		0,00	0,00			37.224,18	-5.584.659,67	10.112.013,89	4.527.354,22	VERDADEIRO
mar-17	-5.584.659,67	10.112.013,89		0,00	0,00			45.431,71	-5.584.659,67	10.157.445,60	4.572.785,93	VERDADEIRO
abr-17	-5.584.659,67	10.157.445,60		0,00	0,00			34.373,70	-5.584.659,67	10.191.819,30	4.607.159,63	VERDADEIRO
mai-17	-5.584.659,67	10.191.819,30		0,00	0,00			40.580,29	-5.584.659,67	10.232.399,59	4.647.739,92	VERDADEIRO
jun-17	-5.584.659,67	10.232.399,59		0,00	0,00			35.705,99	-5.584.659,67	10.268.105,58	4.683.445,91	VERDADEIRO
jul-17	-5.584.659,67	10.268.105,58		0,00	0,00			35.491,63	-5.584.659,67	10.303.597,21	4.718.937,54	VERDADEIRO
ago-17	-5.584.659,67	10.303.597,21		0,00	0,00			35.594,61	-5.584.659,67	10.339.191,82	4.754.532,15	VERDADEIRO
set-17	-5.584.659,67	10.339.191,82		-97.580,89	-97.580,89			20.706,42	-5.487.078,78	10.359.898,24	4.872.819,46	VERDADEIRO
out-17	-5.487.078,78	10.359.898,24		97.580,89	97.580,89			28.859,34	-5.584.659,67	10.388.757,58	4.804.097,91	VERDADEIRO
nov-17	-5.584.659,67	10.388.757,58		0,00	0,00			25.317,59	-5.584.659,67	10.414.075,17	4.829.415,50	VERDADEIRO
dez-17	-5.584.659,67	10.414.075,17		0,00	0,00			24.103,44	-5.584.659,67	10.438.178,61	4.853.518,94	VERDADEIRO
jan-18	-5.584.659,67	10.438.178,61		0,00	0,00			26.130,69	-5.584.659,67	10.464.309,30	4.879.649,63	VERDADEIRO
fev-18	-5.584.659,67	10.464.309,30		0,00	0,00			20.947,46	-5.584.659,67	10.485.256,76	4.900.597,09	VERDADEIRO
mar-18	-5.584.659,67	10.485.256,76	6.000.000,00	3.338.271,68	3.338.271,68			37.380,42	-2.922.931,35	10.522.637,18	7.599.705,83	VERDADEIRO
abr-18	-2.922.931,35	10.522.637,18		5.920.250,29	5.920.250,29			32.092,95	-8.843.181,64	10.554.730,13	1.711.548,49	VERDADEIRO
mai-18	-8.843.181,64	10.554.730,13		1.684.000,00	1.684.000,00			4.706,31	-10.527.181,64	10.559.436,44	32.254,80	VERDADEIRO
jun-18	-10.527.181,64	10.559.436,44	6.113.400,00	0,00	0,00			2.905,47	-4.413.781,64	10.562.341,91	6.148.560,27	VERDADEIRO
jul-18	-4.413.781,64	10.562.341,91		4.642.337,68	4.642.337,68			21.326,86	-9.056.119,32	10.583.668,77	1.527.549,45	VERDADEIRO
ago-18	-9.056.119,32	10.583.668,77		0,00	0,00			7.948,78	-9.056.119,32	10.591.617,55	1.535.498,23	VERDADEIRO
set-18	-9.056.119,32	10.591.617,55		513.101,44	513.101,44			4.858,39	-9.569.220,76	10.596.475,94	1.027.255,18	VERDADEIRO
out-18	-9.569.220,76	10.596.475,94		1.025.404,11	1.025.404,11			3,48	-10.594.624,87	10.596.479,42	1.854,55	VERDADEIRO
nov-18	-10.594.624,87	10.596.479,42		0,00	0,00			3,21	-10.594.624,87	10.596.482,63	1.857,76	VERDADEIRO
dez-18	-10.594.624,87	10.596.482,63		0,00	0,00			3,27	-10.594.624,87	10.596.485,90	1.861,03	VERDADEIRO
jan-19	-10.594.624,87	10.596.485,90		0,00	0,00			3,49	-10.594.624,87	10.596.489,39	1.864,52	VERDADEIRO
fev-19	-10.594.624,87	10.596.489,39		0,00	0,00			3,21	-10.594.624,87	10.596.492,60	1.867,73	VERDADEIRO
mar-19	-10.594.624,87	10.596.492,60		0,00	0,00			3,08	-10.594.624,87	10.596.495,68	1.870,81	VERDADEIRO
abr-19	-10.594.624,87	10.596.495,68		0,00	0,00			3,44	-10.594.624,87	10.596.499,12	1.874,25	VERDADEIRO
mai-19	-10.594.624,87	10.596.499,12		0,00	0,00			3,55	-10.594.624,87	10.596.502,67	1.877,80	VERDADEIRO
jun-19	-10.594.624,87	10.596.502,67		0,00	0,00			3,09	-10.594.624,87	10.596.505,76	1.880,89	VERDADEIRO
jul-19	-10.594.624,87	10.596.505,76	11.562.423,89	0,00	0,00			15.039,43	967.799,02	10.611.545,19	11.579.344,21	VERDADEIRO
ago-19	967.799,02	10.611.545,19		2.337.329,28	2.337.329,28			14.977,86	-1.369.530,26	10.626.523,05	9.256.992,79	VERDADEIRO
set-19	-1.369.530,26	10.626.523,05		2.664.976,32	2.664.976,32			10.658,78	-4.034.506,58	10.637.181,83	6.602.675,25	VERDADEIRO
out-19	-4.034.506,58	10.637.181,83		0,00	0,00			13.712,34	-4.034.506,58	10.650.894,17	6.616.387,59	VERDADEIRO
nov-19	-4.034.506,58	10.650.894,17		1.474.251,74	1.474.251,74			8.468,47	-5.508.758,32	10.659.362,64	5.150.604,32	VERDADEIRO
dez-19	-5.508.758,32	10.659.362,64		1.073.321,77	1.073.321,77			5.878,14	-6.582.080,09	10.665.240,78	4.083.160,69	VERDADEIRO
jan-20	-6.582.080,09	10.665.240,78		0,00	0,00			4.499,50	-6.582.080,09	10.669.740,28	4.087.660,19	VERDADEIRO
fev-20	-6.582.080,09	10.669.740,28		2.329.939,73	2.329.939,73			1.947,10	-8.912.019,82	10.671.687,38	1.759.667,56	VERDADEIRO
mar-20	-8.912.019,82	10.671.687,38		1.759.667,56	1.759.667,56			602,89	-10.671.687,38	10.672.290,27	602,89	VERDADEIRO
abr-20	-10.671.687,38	10.672.290,27	6.643.545,45	2.851.533,68	2.851.533,68			1.829,49	-6.879.675,61	10.674.119,76	3.794.444,15	VERDADEIRO
mai-20	-6.879.675,61	10.674.119,76		47.000,00	47.000,00			1.863,32	-6.926.675,61	10.675.983,08	3.749.307,47	VERDADEIRO
jun-20	-6.926.675,61	10.675.983,08		1.641.968,78	1.641.968,78			1.416,31	-8.568.644,39	10.677.399,39	2.108.755,00	VERDADEIRO
jul-20	-8.568.644,39	10.677.399,39		2.108.755,00	2.108.755,00			530,84	-10.677.399,39	10.677.930,23	530,84	VERDADEIRO
ago-20	-10.677.399,39	10.677.930,23		0,00	0,00			0,08	-10.677.399,39	10.677.930,31	530,92	VERDADEIRO
set-20	-10.677.399,39	10.677.930,31		-1.950.840,16	-1.950.840,16			52,79	-8.726.559,23	10.677.983,10	1.951.423,87	VERDADEIRO
out-20	-8.726.559,23	10.677.983,10		0,00	0,00			211,11	-8.726.559,23	10.678.194,21	1.951.634,98	VERDADEIRO
nov-20	-8.726.559,23	10.678.194,21		0,00	0,00			199,53	-8.726.559,23	10.678.393,74	1.951.834,51	VERDADEIRO
dez-20	-8.726.559,23	10.678.393,74		0,00	0,00			219,89	-8.726.559,23	10.678.613,63	1.952.054,40	VERDADEIRO
jan-21	-8.726.559,23	10.678.613,63		0,00	0,00			170,63	-8.726.559,23	10.678.784,26	1.952.225,03	VERDADEIRO
fev-21	-8.726.559,23	10.678.784,26		0,00	0,00			164,09	-8.726.559,23	10.678.948,35	1.952.389,12	VERDADEIRO
mar-21	-8.726.559,23	10.678.948,35		0,00	0,00			758,77	-8.726.559,23	10.679.707,12	1.953.147,89	VERDADEIRO
abr-21	-8.726.559,23	10.679.707,12		0,00	0,00			1.315,50	-8.726.559,23	10.681.022,62	1.954.463,39	VERDADEIRO
mai-21	-8.726.559,23	10.681.022,62		0,00	0,00			2.343,57	-8.726.559,23	10.683.366,19	1.956.806,96	VERDADEIRO
jun-21	-8.726.559,23	10.683.366,19		0,00	0,00			3.083,67	-8.726.559,23	10.686.449,86	1.959.890,63	VERDADEIRO
jul-21	-8.726.559,23	10.686.449,86		0,00	0,00			3.823,94	-8.726.559,23	10.690.273,80	1.963.714,57	VERDADEIRO
ago-21	-8.726.559,23	10.690.273,80		0,00	0,00			5.090,17	-8.726.559,23	10.695.363,97	1.968.804,74	VERDADEIRO
set-21	-8.726.559,23	10.695.363,97		0,00	0,00			5.527,00	-8.726.559,23	10.700.890,97	1.974.331,74	VERDADEIRO
out-21	-8.726.559,23	10.700.890,97		0,00	0,00			6.526,60	-8.726.559,23	10.707.417,57	1.980.858,34	VERDADEIRO
nov-21	-8.726.559,23	10.707.417,57		0,00	0,00			8.631,62	-8.726.559,23	10.716.049,19	1.989.489,96	VERDADEIRO
dez-21	-8.726.559,23	10.716.049,19		1.825.783,32	1.825.783,32			7.708,19	-10.552.342,55	10.723.757,38	171.414,83	VERDADEIRO

ANEXO 3B

Conciliação Bancaria

Proinveste

SALDOS INICIAIS			ENTRADAS C/C	SAÍDAS C/C			SALDOS FINAIS				
Mês / Ano	Saldo inicial Conta Corrente	Saldo inicial Conta Investimento	Liberação BNDES	Pagamentos financiaveis na C/C do projeto	Glosa BNDES	Total pagamentos conta C/C	Rendimento Conta Investimentos	Saldo final Conta Corrente	Saldo final Conta Investimentos	Saldo Total	Verificação início x final
Totais	**-10.283.335,69**	**10.284.082,52**	**354.787.725,38**	**365.071.061,07**	**0,00**	**365.071.061,07**	**10.284.082,52**	**746,83**	**10.284.082,52**	**10.284.829,35**	
Anterior				0,00							
jun-13	0,00	0,00	100.600.000,00	0,00		0,00	395.925,04	100.600.000,00	395.925,04	100.995.925,04	VERDADEIRO
jul-13	100.600.000,00	395.925,04		10.729.286,57		10.729.286,57	648.513,17	89.870.713,43	1.044.438,21	90.915.151,64	VERDADEIRO
ago-13	89.870.713,43	1.044.438,21	6.598.000,00	12.724.501,78		12.724.501,78	574.779,53	83.744.211,65	1.619.217,74	85.363.429,39	VERDADEIRO
set-13	83.744.211,65	1.619.217,74		3.608.181,61		3.608.181,61	564.699,13	80.136.030,04	2.183.916,87	82.319.946,91	VERDADEIRO
out-13	80.136.030,04	2.183.916,87	98.500.000,00	61.266.606,45		61.266.606,45	489.079,67	117.369.423,59	2.672.996,54	120.042.420,13	VERDADEIRO
nov-13	117.369.423,59	2.672.996,54		21.699.202,67		21.699.202,67	785.259,50	95.670.220,92	3.458.256,04	99.128.476,96	VERDADEIRO
dez-13	95.670.220,92	3.458.256,04		34.034.400,22		34.034.400,22	652.357,76	61.635.820,70	4.110.613,80	65.746.434,50	VERDADEIRO
jan-14	61.635.820,70	4.110.613,80		2.385.494,25		2.385.494,25	516.938,39	59.250.326,45	4.627.552,19	63.877.878,64	VERDADEIRO
fev-14	59.250.326,45	4.627.552,19		16.103.121,34		16.103.121,34	447.165,56	43.147.205,11	5.074.717,75	48.221.922,86	VERDADEIRO
mar-14	43.147.205,11	5.074.717,75		14.396.970,36		14.396.970,36	307.246,74	28.750.234,75	5.381.964,49	34.132.199,24	VERDADEIRO
abr-14	28.750.234,75	5.381.964,49		8.636.383,83		8.636.383,83	245.613,09	20.113.850,92	5.627.577,58	25.741.428,50	VERDADEIRO
mai-14	20.113.850,92	5.627.577,58	75.000.000,00	23.582.482,72		23.582.482,72	366.462,19	71.531.368,20	5.994.039,77	77.525.407,97	VERDADEIRO
jun-14	71.531.368,20	5.994.039,77		33.784.081,05		33.784.081,05	421.392,87	37.747.287,15	6.415.432,64	44.162.719,79	VERDADEIRO
jul-14	37.747.287,15	6.415.432,64	50.000.000,00	26.046.552,28		26.046.552,28	382.161,06	61.700.734,87	6.797.593,70	68.498.328,57	VERDADEIRO
ago-14	61.700.734,87	6.797.593,70		16.294.678,91		16.294.678,91	462.592,91	45.406.055,96	7.260.186,61	52.666.242,57	VERDADEIRO
set-14	45.406.055,96	7.260.186,61		35.003.835,74		35.003.835,74	306.231,67	10.402.220,22	7.566.418,28	17.968.638,50	VERDADEIRO
out-14	10.402.220,22	7.566.418,28	15.000.000,00	9.957.224,71		9.957.224,71	129.392,35	15.444.995,51	7.695.810,63	23.140.806,14	VERDADEIRO
nov-14	15.444.995,51	7.695.810,63		12.401.359,30		12.401.359,30	89.365,52	3.043.636,21	7.785.176,15	10.828.812,36	VERDADEIRO
dez-14	3.043.636,21	7.785.176,15		5.694.967,67		5.694.967,67	84.339,65	-2.651.331,46	7.869.515,80	5.218.184,34	VERDADEIRO
jan-15	-2.651.331,46	7.869.515,80		0,00		0,00	46.184,93	-2.651.331,46	7.915.700,73	5.264.369,27	VERDADEIRO
fev-15	-2.651.331,46	7.915.700,73		0,00		0,00	41.134,47	-2.651.331,46	7.956.835,20	5.305.503,74	VERDADEIRO
mar-15	-2.651.331,46	7.956.835,20		0,00		0,00	52.520,04	-2.651.331,46	8.009.355,24	5.358.023,78	VERDADEIRO
abr-15	-2.651.331,46	8.009.355,24		0,00		0,00	48.562,21	-2.651.331,46	8.057.917,45	5.406.585,99	VERDADEIRO
mai-15	-2.651.331,46	8.057.917,45		0,00		0,00	50.885,83	-2.651.331,46	8.108.803,28	5.457.471,82	VERDADEIRO
jun-15	-2.651.331,46	8.108.803,28		0,00		0,00	55.655,77	-2.651.331,46	8.164.459,05	5.513.127,59	VERDADEIRO
jul-15	-2.651.331,46	8.164.459,05		0,00		0,00	62.113,17	-2.651.331,46	8.226.572,22	5.575.240,76	VERDADEIRO
ago-15	-2.651.331,46	8.226.572,22		0,00		0,00	59.249,39	-2.651.331,46	8.285.821,61	5.634.490,15	VERDADEIRO
set-15	-2.651.331,46	8.285.821,61		0,00		0,00	59.882,16	-2.651.331,46	8.345.703,77	5.694.372,31	VERDADEIRO
out-15	-2.651.331,46	8.345.703,77		0,00		0,00	60.465,05	-2.651.331,46	8.406.168,82	5.754.837,36	VERDADEIRO
nov-15	-2.651.331,46	8.406.168,82		0,00		0,00	58.201,41	-2.651.331,46	8.464.370,23	5.813.038,77	VERDADEIRO
dez-15	-2.651.331,46	8.464.370,23		-802.909,96		-802.909,96	65.073,03	-1.848.421,50	8.529.443,26	6.681.021,76	VERDADEIRO
jan-16	-1.848.421,50	8.529.443,26		0,00		0,00	67.421,96	-1.848.421,50	8.596.865,22	6.748.443,72	VERDADEIRO
fev-16	-1.848.421,50	8.596.865,22		0,00		0,00	64.840,96	-1.848.421,50	8.661.706,18	6.813.284,68	VERDADEIRO
mar-16	-1.848.421,50	8.661.706,18		0,00		0,00	75.451,69	-1.848.421,50	8.737.157,87	6.888.736,37	VERDADEIRO
abr-16	-1.848.421,50	8.737.157,87		0,00		0,00	69.655,15	-1.848.421,50	8.806.813,02	6.958.391,52	VERDADEIRO
mai-16	-1.848.421,50	8.806.813,02		0,00		0,00	73.937,13	-1.848.421,50	8.880.750,15	7.032.328,65	VERDADEIRO
jun-16	-1.848.421,50	8.880.750,15		0,00		0,00	78.239,14	-1.848.421,50	8.958.989,29	7.110.567,79	VERDADEIRO
jul-16	-1.848.421,50	8.958.989,29		0,00		0,00	75.577,80	-1.848.421,50	9.034.567,09	7.186.145,59	VERDADEIRO
ago-16	-1.848.421,50	9.034.567,09		0,00		0,00	83.711,77	-1.848.421,50	9.118.278,86	7.269.857,36	VERDADEIRO
set-16	-1.848.421,50	9.118.278,86		0,00		0,00	77.219,06	-1.848.421,50	9.195.497,92	7.347.076,42	VERDADEIRO
out-16	-1.848.421,50	9.195.497,92		0,00		0,00	73.899,06	-1.848.421,50	9.269.396,98	7.420.975,48	VERDADEIRO
nov-16	-1.848.421,50	9.269.396,98		0,00		0,00	73.695,38	-1.848.421,50	9.343.092,36	7.494.670,86	VERDADEIRO
dez-16	-1.848.421,50	9.343.092,36		0,00		0,00	80.585,24	-1.848.421,50	9.423.677,60	7.575.256,10	VERDADEIRO
jan-17	-1.848.421,50	9.423.677,60		0,00		0,00	78.804,97	-1.848.421,50	9.502.482,57	7.654.061,07	VERDADEIRO
fev-17	-1.848.421,50	9.502.482,57		0,00		0,00	63.453,73	-1.848.421,50	9.565.936,30	7.717.514,80	VERDADEIRO
mar-17	-1.848.421,50	9.565.936,30		0,00		0,00	77.444,62	-1.848.421,50	9.643.380,92	7.794.959,42	VERDADEIRO
abr-17	-1.848.421,50	9.643.380,92		0,00		0,00	58.594,70	-1.848.421,50	9.701.975,62	7.853.554,12	VERDADEIRO
mai-17	-1.848.421,50	9.701.975,62		0,00		0,00	69.174,69	-1.848.421,50	9.771.150,31	7.922.728,81	VERDADEIRO
jun-17	-1.848.421,50	9.771.150,31		0,00		0,00	60.865,78	-1.848.421,50	9.832.016,09	7.983.594,59	VERDADEIRO
jul-17	-1.848.421,50	9.832.016,09		0,00		0,00	60.500,38	-1.848.421,50	9.892.516,47	8.044.094,97	VERDADEIRO
ago-17	-1.848.421,50	9.892.516,47		1.346.650,97		1.346.650,97	55.448,82	-3.195.072,47	9.947.965,29	6.752.892,82	VERDADEIRO
set-17	-3.195.072,47	9.947.965,29		333.651,78		333.651,78	39.974,19	-3.528.724,25	9.987.939,48	6.459.215,23	VERDADEIRO
out-17	-3.528.724,25	9.987.939,48		0,00		0,00	38.959,21	-3.528.724,25	10.026.898,69	6.498.174,44	VERDADEIRO
nov-17	-3.528.724,25	10.026.898,69		555.362,16		555.362,16	32.492,10	-4.084.086,41	10.059.390,79	5.975.304,38	VERDADEIRO
dez-17	-4.084.086,41	10.059.390,79		777.711,34		777.711,34	27.810,79	-4.861.797,75	10.087.201,58	5.225.403,83	VERDADEIRO
jan-18	-4.861.797,75	10.087.201,58		0,00		0,00	28.132,87	-4.861.797,75	10.115.334,45	5.253.536,70	VERDADEIRO
fev-18	-4.861.797,75	10.115.334,45		927.357,37		927.357,37	22.331,92	-5.789.155,12	10.137.666,37	4.348.511,25	VERDADEIRO
mar-18	-5.789.155,12	10.137.666,37		0,00		0,00	21.314,85	-5.789.155,12	10.158.981,22	4.369.826,10	VERDADEIRO
abr-18	-5.789.155,12	10.158.981,22		594.963,94		594.963,94	18.882,24	-6.384.119,06	10.177.863,46	3.793.744,40	VERDADEIRO
mai-18	-6.384.119,06	10.177.863,46		677.678,69		677.678,69	15.266,15	-7.061.797,75	10.193.129,61	3.131.331,86	VERDADEIRO
jun-18	-7.061.797,75	10.193.129,61		1.560.889,47		1.560.889,47	13.064,57	-8.622.687,22	10.206.194,18	1.583.506,96	VERDADEIRO
jul-18	-8.622.687,22	10.206.194,18		0,00		0,00	7.886,51	-8.622.687,22	10.214.080,69	1.591.393,47	VERDADEIRO
ago-18	-8.622.687,22	10.214.080,69		936.218,72		936.218,72	4.045,92	-9.558.905,94	10.218.126,61	659.220,67	VERDADEIRO
set-18	-9.558.905,94	10.218.126,61		659.220,67		659.220,67	596,37	-10.218.126,61	10.218.722,98	596,37	VERDADEIRO
out-18	-10.218.126,61	10.218.722,98	5.500.000,00	0,00		0,00	2.495,64	-4.718.126,61	10.221.218,62	5.503.092,01	VERDADEIRO
nov-18	-4.718.126,61	10.221.218,62		1.951.711,80		1.951.711,80	20.316,96	-6.669.838,41	10.241.535,58	3.571.697,17	VERDADEIRO
dez-18	-6.669.838,41	10.241.535,58		1.188.756,43		1.188.756,43	13.488,87	-7.858.594,84	10.255.024,45	2.396.429,61	VERDADEIRO
jan-19	-7.858.594,84	10.255.024,45		864.378,21		864.378,21	11.897,75	-8.722.973,05	10.266.922,20	1.543.949,15	VERDADEIRO
fev-19	-8.722.973,05	10.266.922,20		0,00		0,00	8.735,55	-8.722.973,05	10.275.657,75	1.552.684,70	VERDADEIRO
mar-19	-8.722.973,05	10.275.657,75		1.000.051,25		1.000.051,25	3.281,82	-9.723.024,30	10.278.939,57	555.915,27	VERDADEIRO
abr-19	-9.723.024,30	10.278.939,57		0,00		0,00	2.639,67	-9.723.024,30	10.281.579,24	558.554,94	VERDADEIRO
mai-19	-9.723.024,30	10.281.579,24		559.311,39		559.311,39	1.009,54	-10.282.335,69	10.282.588,78	253,09	VERDADEIRO
jun-19	-10.282.335,69	10.282.588,78		0,00		0,00	0,00	-10.282.335,69	10.282.588,78	253,09	VERDADEIRO
jul-19	-10.282.335,69	10.282.588,78		0,00		0,00	0,00	-10.282.335,69	10.282.588,78	253,09	VERDADEIRO
ago-19	-10.282.335,69	10.282.588,78		0,00		0,00	0,00	-10.282.335,69	10.282.588,78	253,09	VERDADEIRO
set-19	-10.282.335,69	10.282.588,78		0,00		0,00	0,00	-10.282.335,69	10.282.588,78	253,09	VERDADEIRO
out-19	-10.282.335,69	10.282.588,78		0,00		0,00	0,00	-10.282.335,69	10.282.588,78	253,09	VERDADEIRO
nov-19	-10.282.335,69	10.282.588,78		0,00		0,00	0,00	-10.282.335,69	10.282.588,78	253,09	VERDADEIRO
dez-19	-10.282.335,69	10.282.588,78		0,00		0,00	0,00	-10.282.335,69	10.282.588,78	253,09	VERDADEIRO
jan-20	-10.282.335,69	10.282.588,78		0,00		0,00	0,00	-10.282.335,69	10.282.588,78	253,09	VERDADEIRO
fev-20	-10.282.335,69	10.282.588,78		0,00		0,00	0,00	-10.282.335,69	10.282.588,78	253,09	VERDADEIRO
mar-20	-10.282.335,69	10.282.588,78		0,00		0,00	0,00	-10.282.335,69	10.282.588,78	253,09	VERDADEIRO
abr-20	-10.282.335,69	10.282.588,78		0,00		0,00	0,00	-10.282.335,69	10.282.588,78	253,09	VERDADEIRO
mai-20	-10.282.335,69	10.282.588,78		0,00		0,00	0,00	-10.282.335,69	10.282.588,78	253,09	VERDADEIRO
jun-20	-10.282.335,69	10.282.588,78		0,00		0,00	0,00	-10.282.335,69	10.282.588,78	253,09	VERDADEIRO
jul-20	-10.282.335,69	10.282.588,78		0,00		0,00	0,00	-10.282.335,69	10.282.588,78	253,09	VERDADEIRO
ago-20	-10.282.335,69	10.282.588,78		0,00		0,00	0,00	-10.282.335,69	10.282.588,78	253,09	VERDADEIRO
set-20	-10.282.335,69	10.282.588,78	3.589.725,38	3.590.725,38		3.590.725,38	1.493,74	-10.283.335,69	10.284.082,52	746,83	VERDADEIRO
out-20	-10.283.335,69	10.284.082,52		0,00		0,00	0,00	-10.283.335,69	10.284.082,52	746,83	VERDADEIRO
nov-20	-10.283.335,69	10.284.082,52		0,00		0,00	0,00	-10.283.335,69	10.284.082,52	746,83	VERDADEIRO
dez-20	-10.283.335,69	10.284.082,52		0,00		0,00	0,00	-10.283.335,69	10.284.082,52	746,83	VERDADEIRO
jan-21	-10.283.335,69	10.284.082,52		0,00		0,00	0,00	-10.283.335,69	10.284.082,52	746,83	VERDADEIRO
fev-21	-10.283.335,69	10.284.082,52		0,00		0,00	0,00	-10.283.335,69	10.284.082,52	746,83	VERDADEIRO
mar-21	-10.283.335,69	10.284.082,52		0,00		0,00	0,00	-10.283.335,69	10.284.082,52	746,83	VERDADEIRO
abr-21	-10.283.335,69	10.284.082,52		0,00		0,00	0,00	-10.283.335,69	10.284.082,52	746,83	VERDADEIRO
mai-21	-10.283.335,69	10.284.082,52		0,00		0,00	0,00	-10.283.335,69	10.284.082,52	746,83	VERDADEIRO
jun-21	-10.283.335,69	10.284.082,52		0,00		0,00	0,00	-10.283.335,69	10.284.082,52	746,83	VERDADEIRO
jul-21	-10.283.335,69	10.284.082,52		-1.000,00		-1.000,00	0,00	-10.282.335,69	10.284.082,52	1.746,83	VERDADEIRO
ago-21	-10.282.335,69	10.284.082,52		0,00		0,00	4,22	-10.282.335,69	10.284.086,74	1.751,05	VERDADEIRO
set-21	-10.282.335,69	10.284.086,74		0,00		0,00	4,91	-10.282.335,69	10.284.091,65	1.755,96	VERDADEIRO
out-21	-10.282.335,69	10.284.091,65		0,00		0,00	5,81	-10.282.335,69	10.284.097,46	1.761,77	VERDADEIRO
nov-21	-10.282.335,69	10.284.097,46		0,00		0,00	7,67	-10.282.335,69	10.284.105,13	1.769,44	VERDADEIRO
dez-21	-10.282.335,69	10.284.105,13		0,00		0,00	10,37	-10.282.335,69	10.284.115,50	1.779,81	VERDADEIRO

ANEXO 4

Licenciamento Ambiental

INTERVENÇÃO ESPECÍFICA	Licença (Tipo)	NÚMERO DOCUMENTO	DATA EXPEDIÇÃO	VALIDADE
MS-316: Entr. BR-060 (Paraíso das Águas) / Pouso Alto	LP	140/2013	07/08/2013	07/08/2018
	AA	667/2013	07/08/2013	07/08/2017
	LO	219/2019	10/09/2019	10/09/2029
MS-320: Entr. BR-060 (Chapadão do Sul) / Pouso Alto	LP	77/2013	16/05/2013	16/05/2018
	AA	628/2013	15/07/2013	15/07/2017
	LO	239/2019	10/09/2019	10/09/2029
MS-320: Pouso Alto/ Entr. MS-377	LP	137/2013	07/08/2013	07/08/2018
	AA	630/2013	07/08/2013	07/08/2017
	LO	238/2019	10/09/2019	10/09/2029
MS-040: KM 17,000 (Campo Grande) / Santa Rita do Pardo	LP	102/2013	06/06/2013	06/06/2018
	AA	512/2013	25/06/2013	25/06/2017
	Prot. Req. LO	61/405515/2016	23/11/2016	-
MS-180: Juti-Iguatemi	LP	237/2010	29/07/2010	29/07/2012
	LI	139/2010	06/10/2010	06/10/2013
	AA	108/2013	04/06/2013	23/11/2014
	RLI	012/2014	23/09/2014	23/09/2017
	Prot. Req. LO	61/405531/2016	23/11/2016	-
MS-162: Avenida Guaicurus (Dourados)	LP	181/2013	12/12/2013	12/12/2018
	AA	284/2013	17/07/2013	16/07/2017
	Prot. Req. LO	71/027782/2021	28/07/2021	-
MS-162/355: Quebra Coco / Dois Irmãos do Buriti	LP	038/2013	16/05/2013	16/05/2018
	AA	621/2013	15/07/2013	15/07/2017
	Prot. Req. LO	61/405516/2016	23/11/2016	-
MS-010: Campo Grande / Rochedinho	LP	106/2013	05/07/2013	05/07/2018
	AA	636/2010	15/07/2013	15/07/2017
	LO	177/2018	18/05/2018	18/05/2023
MS-274: Entr. MS-145 / Porto Vilma	LP	86/2013	16/05/2013	16/05/2018
	AA	285/2013	16/07/2013	16/07/2017
	LO	114/2021	10/08/2021	10/08/2031
MS-324: Água Clara / Córrego Barra Mansa	LI	146/2010	21/10/2010	21/10/2013
	AA	618/2013	15/07/2013	15/07/2017
	RLI	2/2015	07/05/2015	07/05/2018
	LO	222/2019	19/09/2019	19/09/2029
MS-112: Inocência / Cassilândia	LP	084/2010	08/04/2010	08/04/2012
	LI	081/2013	04/06/2013	04/06/2017
	AA	107/2013	04/06/2013	28/10/2014
	LO	383/2018	15/10/2018	28/09/2023
MS-430: São Gabriel do Oeste / Serra do Rio Negro	LP	236/2010	29/07/2010	29/07/2012
	LI	142/2010	19/10/2010	19/10/2012
	AA	106/2013	04/06/2013	03/12/2014
	RLI	009/2013	07/06/2013	07/06/2017
	LO	381/2018	29/10/2018	29/10/2028
MS-430: Serra do Rio Negro - Entr. MS-080	LP	089/2013	16/05/2013	16/05/2018
	AA	469/2013	10/06/2013	10/06/2017
	LO	382/2018	28/09/2018	28/09/2028
Universidade Estadual de Mato Grosso do Sul - UEMS (unidade Campo Grande)	LP	01.318/2016	09/06/2013	09/06/2015
	LI	02.084/2014	20/05/2014	20/05/2015
	LO	03.165/2016	03/05/2016	03/05/2020
Hospital Regional Universitário de Três Lagoas	LI	008/2018	25/10/2018	24/10/2020
	Prot. Renv. LI	232/2020	19/10/2020	-
MS-473: Km 18,8 - Km 41,564 (Nova Andradina)	LIO	89/2020	20/08/2020	20/08/2030

ANEXO 5

Cronograma de Pagamento com a Dívida Consolidada Interna e Externa

ESTADO: MATO GROSSO DO SUL
SECRETARIA DE ESTADO: FAZENDA SEFAZ-MS

fls 01

1.10 a - DEMONSTRATIVO DO SALDO E DO SERVIÇO DA DÍVIDA

Valores em R$ 1,00

DISCRIMINAÇÃO	SALDO EM 31.01.2019	SALDO EM 31.12.2019*	SALDO EM 31.12.2020**	SALDO EM 31.12.2021**	2019**		2020**		2021**	
					ENCARGOS	AMORTIZAÇÕES	ENCARGOS	AMORTIZAÇÕES	ENCARGOS	AMORTIZAÇÕES
1 - Dívida Fundada Total - Adm. Direta	8.308.059.775,71	8.564.865.067,68	8.574.764.905,62	8.542.006.750,78	369.602.994,40	242.517.637,86	373.267.696,97	295.646.028,19	373.053.745,09	348.587.441,31
1.1 - Fundada Interna	7.131.387.262,86	7.326.911.112,12	7.388.490.974,77	7.448.857.550,30	329.618.967,37	232.282.318,82	333.449.689,26	243.966.003,49	334.524.788,65	255.462.710,84
1.1.1 - Contratual Interna	7.131.387.262,86	7.326.911.112,12	7.388.490.974,77	7.448.857.550,30	329.618.967,37	232.282.318,82	333.449.689,26	243.966.003,49	334.524.788,65	255.462.710,84
I - Com a União	6.351.480.489,98	6.603.560.641,99	6.763.633.636,69	6.921.493.344,27	273.297.329,26	126.940.132,75	283.737.406,13	137.265.110,44	291.703.140,74	148.761.817,79
BIB	0,00	0,00	0,00	0,00	0,00	0,00	0,00	0,00	0,00	0,00
DMLP	0,00	0,00	0,00	0,00	0,00	0,00	0,00	0,00	0,00	0,00
Parc. FGTS até 31/03/96	0,00	0,00	0,00	0,00	0,00	0,00	0,00	0,00	0,00	0,00
Parc. FGTS após 31/03/96	0,00	0,00	0,00	0,00	0,00	0,00	0,00	0,00	0,00	0,00
Parc. INSS até 01/12/92	0,00	0,00	0,00	0,00	0,00	0,00	0,00	0,00	0,00	0,00
Parc. INSS após 01/12/92	10.356.652,98	8.641.942,11	6.776.056,52	4.911.170,93	1.754.063,44	1.870.681,00	1.876.463,44	1.865.885,59	1.998.863,44	1.865.885,59
Parcelamento - PIS/PASEP	69.417.805,40	95.855.055,66	89.400.035,70	83.045.015,74	4.640.004,12	6.455.019,96	5.151.204,12	6.455.019,96	5.661.404,12	6.455.019,96
Lei 8.727/93	-	-	-	-	-	-	-	-	-	-
Lei 8.727/93 GOVERNO IGPM	0,00	0,00	0,00	0,00	0,00	0,00	0,00	0,00	0,00	0,00
Lei 8.727/93 GOVERNO TJLP	0,00	0,00	0,00	0,00	0,00	0,00	0,00	0,00	0,00	0,00
Lei 8.727/93 GOVERNO TR	0,00	0,00	0,00	0,00	0,00	0,00	0,00	0,00	0,00	0,00
Lei 8.727/93 Outros	0,00	0,00	0,00	0,00	0,00	0,00	0,00	0,00	0,00	0,00
Lei 9.496/97	6.271.706.031,60	6.499.063.644,22	6.667.457.544,47	6.833.537.157,60	266.903.261,70	118.614.431,79	276.709.738,57	128.944.204,89	284.042.873,18	140.440.912,24
Principal	6.271.706.031,60	6.499.063.644,22	6.667.457.544,47	6.833.537.157,60	266.903.261,70	118.614.431,79	276.709.738,57	128.944.204,89	284.042.873,18	140.440.912,24
PROES Extralimite	0,00	0,00	0,00	0,00	0,00	0,00	0,00	0,00	0,00	0,00
PROES Intralimite	0,00	0,00	0,00	0,00	0,00	0,00	0,00	0,00	0,00	0,00
Precatórios	0,00	0,00	0,00	0,00	0,00	0,00	0,00	0,00	0,00	0,00
Conta Gráfica Estoque	0,00	0,00	0,00	0,00	0,00	0,00	0,00	0,00	0,00	0,00
II - Com Bancos Federais	779.906.772,88	723.350.470,13	624.857.338,08	527.364.206,03	56.321.638,11	105.342.186,07	49.712.283,13	106.700.893,05	42.821.647,91	106.700.893,05
Com garantia da União	779.906.772,88	723.350.470,13	624.857.338,08	527.364.206,03	56.321.638,11	105.342.186,07	49.712.283,13	106.700.893,05	42.821.647,91	106.700.893,05
CAIXA	0,00	0,00	0,00	0,00	0,00	0,00	0,00	0,00	0,00	0,00
BNB	0,00	0,00	0,00	0,00	0,00	0,00	0,00	0,00	0,00	0,00
BANCO DO BRASIL	0,00	0,00	0,00	0,00	0,00	0,00	0,00	0,00	0,00	0,00
BNDES	779.906.772,88	723.350.470,13	624.857.338,08	527.364.206,03	56.321.638,11	105.342.186,07	49.712.283,13	106.700.893,05	42.821.647,91	106.700.893,05
BASA	0,00	0,00	0,00	0,00	0,00	0,00	0,00	0,00	0,00	0,00
Sem garantia da União	-	-	-	-	-	-	-	-	-	-
CAIXA	0,00	0,00	0,00	0,00	0,00	0,00	0,00	0,00	0,00	0,00
BNB	0,00	0,00	0,00	0,00	0,00	0,00	0,00	0,00	0,00	0,00
BANCO DO BRASIL	0,00	0,00	0,00	0,00	0,00	0,00	0,00	0,00	0,00	0,00
BNDES	0,00	0,00	0,00	0,00	0,00	0,00	0,00	0,00	0,00	0,00
BASA	0,00	0,00	0,00	0,00	0,00	0,00	0,00	0,00	0,00	0,00
III - Outras Dívidas Contratuais	-	-	-	-	-	-	-	-	-	-
Com garantia da União	-	-	-	-	-	-	-	-	-	-
Sem garantia da União	-	-	-	-	-	-	-	-	-	-
1.1.2 - Mobiliária Interna	-	-	-	-	-	-	-	-	-	-
Principal	0,00	0,00	0,00	0,00	0,00	0,00	0,00	0,00	0,00	0,00
1.2 - Fundada Externa	1.176.672.512,85	1.237.953.955,56	1.186.273.930,85	1.093.149.200,48	39.984.027,03	10.235.319,04	39.818.007,71	51.680.024,70	38.528.956,44	93.124.730,47
1.2.1 - Contratual Externa	1.176.672.512,85	1.237.953.955,56	1.186.273.930,85	1.093.149.200,48	39.984.027,03	10.235.319,04	39.818.007,71	51.680.024,70	38.528.956,44	93.124.730,47
Sem aval do Tesouro Nacional	0,00	0,00	0,00	0,00	0,00	0,00	0,00	0,00	0,00	0,00
Com aval do TN até 30/09/91	0,00	0,00	0,00	0,00	0,00	0,00	0,00	0,00	0,00	0,00
Com aval do TN após 30/09/91	1.176.672.512,85	1.237.953.955,56	1.186.273.930,85	1.093.149.200,48	39.984.027,03	10.235.319,04	39.818.007,71	51.680.024,70	38.528.956,44	93.124.730,47
1.2.2 - Mobiliária Externa	-	-	-	-	-	-	-	-	-	-
Principal	0,00	0,00	0,00	0,00	0,00	0,00	0,00	0,00	0,00	0,00

fls 02

DISCRIMINAÇÃO	SALDO EM 31.01.2019	SALDO EM 31.12.2019*	SALDO EM 31.12.2020**	SALDO EM 31.12.2021**	2019**		2020**		2021**	
					ENCARGOS	AMORTIZAÇÕES	ENCARGOS	AMORTIZAÇÕES	ENCARGOS	AMORTIZAÇÕES
2 - Demais Dívidas	728.728.180,24	659.572.670,41	559.675.827,49	445.227.236,61	-	131.914.534,08	-	139.918.956,87	-	148.409.078,87
Precatórios Posteriores a 05/05/2000	728.728.180,24	659.572.670,41	559.675.827,49	445.227.236,61	0,00	131.914.534,08	0,00	139.918.956,87	0,00	148.409.078,87
A - TOTAL ADMINISTRAÇÃO DIRETA	9.036.787.955,95	9.224.437.738,09	9.134.440.733,11	8.987.233.987,39	369.602.994,40	374.432.171,94	373.267.696,97	435.564.985,06	373.053.745,09	496.996.520,18
1 - Dívida Fundada Total - Adm. Indireta	22.294.843,37	22.410.085,00	22.402.129,58	22.394.174,15	1.068.252,91	244.192,17	1.065.417,58	7.955,43	1.066.137,58	7.955,43
1.1 - Fundada Interna	22.294.843,37	22.410.085,00	22.402.129,58	22.394.174,15	1.068.252,91	244.192,17	1.065.417,58	7.955,43	1.066.137,58	7.955,43
1.1.1 - Contratual Interna	22.294.843,37	22.410.085,00	22.402.129,58	22.394.174,15	1.068.252,91	244.192,17	1.065.417,58	7.955,43	1.066.137,58	7.955,43
I - Com a União	22.294.843,37	22.410.085,00	22.402.129,58	22.394.174,15	1.068.252,91	244.192,17	1.065.417,58	7.955,43	1.066.137,58	7.955,43
BIB	0,00									
DMLP	22.059.640,19	22.371.633,79	22.371.633,79	22.371.633,79	1.057.027,28	0,00	1.057.027,28	0,00	1.057.027,28	0,00
Parc. FGTS até 31/03/96	0,00	0,00	0,00	0,00	0,00	0,00	0,00	0,00	0,00	0,00
Parc. FGTS após 31/03/96	0,00	0,00	0,00	0,00	0,00	0,00	0,00	0,00	0,00	0,00
Parc. INSS até 01/12/92	0,00	0,00	0,00	0,00	0,00	0,00	0,00	0,00	0,00	0,00
Parc. INSS após 01/12/92	45.743,67	38.451,21	30.495,79	22.540,36	7.670,30	7.955,43	8.390,30	7.955,43	9.110,30	7.955,43
Parcelamento - PIS/PASEP	0,00	0,00	0,00	0,00	0,00	0,00	0,00	0,00	0,00	0,00
Lei 8.727/93	189.459,51	-	-	-	3.555,33	236.236,74	-	-	-	-
Lei 8.727/93 GOVERNO IGPM	0,00	0,00	0,00	0,00	0,00	0,00	0,00	0,00	0,00	0,00
Lei 8.727/93 GOVERNO TJLP	0,00	0,00	0,00	0,00	0,00	0,00	0,00	0,00	0,00	0,00
Lei 8.727/93 GOVERNO TR	0,00	0,00	0,00	0,00	0,00	0,00	0,00	0,00	0,00	0,00
Lei 8.727/93 Outros	189.459,51	0,00	0,00	0,00	3.555,33	236.236,74	0,00	0,00	0,00	0,00
Lei 9.496/97	-	-	-	-	-	-	-	-	-	-
Principal	0,00	0,00	0,00	0,00	0,00	0,00	0,00	0,00	0,00	0,00
PROES Extralimite	0,00	0,00	0,00	0,00	0,00	0,00	0,00	0,00	0,00	0,00
PROES Intralimite	0,00	0,00	0,00	0,00	0,00	0,00	0,00	0,00	0,00	0,00
Precatórios	0,00	0,00	0,00	0,00	0,00	0,00	0,00	0,00	0,00	0,00
Conta Gráfica Estoque	0,00	0,00	0,00	0,00	0,00	0,00	0,00	0,00	0,00	0,00
II - Com Bancos Federais	-	-	-	-	-	-	-	-	-	-
Com garantia da União	-	-	-	-	-	-	-	-	-	-
CAIXA	0,00	0,00	0,00	0,00	0,00	0,00	0,00	0,00	0,00	0,00
BNB	0,00	0,00	0,00	0,00	0,00	0,00	0,00	0,00	0,00	0,00
BANCO DO BRASIL	0,00	0,00	0,00	0,00	0,00	0,00	0,00	0,00	0,00	0,00
BNDES	0,00	0,00	0,00	0,00	0,00	0,00	0,00	0,00	0,00	0,00
BASA	0,00	0,00	0,00	0,00	0,00	0,00	0,00	0,00	0,00	0,00
Sem garantia da União	-	-	-	-	-	-	-	-	-	-
CAIXA	0,00	0,00	0,00	0,00	0,00	0,00	0,00	0,00	0,00	0,00
BNB	0,00	0,00	0,00	0,00	0,00	0,00	0,00	0,00	0,00	0,00
BANCO DO BRASIL	0,00	0,00	0,00	0,00	0,00	0,00	0,00	0,00	0,00	0,00
BNDES	0,00	0,00	0,00	0,00	0,00	0,00	0,00	0,00	0,00	0,00
BASA	0,00	0,00	0,00	0,00	0,00	0,00	0,00	0,00	0,00	0,00
III - Outras Dívidas Contratuais	-	-	-	-	-	-	-	-	-	-
Com garantia da União	-	-	-	-	-	-	-	-	-	-
Sem garantia da União	-	-	-	-	-	-	-	-	-	-
1.1.2 - Mobiliária Interna	-	-	-	-	-	-	-	-	-	-
Principal	0,00	0,00	0,00	0,00	0,00	0,00	0,00	0,00	0,00	0,00
1.2 - Fundada Externa	-	-	-	-	-	-	-	-	-	-
1.2.1 - Contratual Externa	-	-	-	-	-	-	-	-	-	-
Sem aval do Tesouro Nacional	0,00	0,00	0,00	0,00	0,00	0,00	0,00	0,00	0,00	0,00
Com aval do TN até 30/09/91	0,00	0,00	0,00	0,00	0,00	0,00	0,00	0,00	0,00	0,00
Com aval do TN após 30/09/91	0,00	0,00	0,00	0,00	0,00	0,00	0,00	0,00	0,00	0,00
1.2.2 - Mobiliária Externa	-	-	-	-	-	-	-	-	-	-
Principal	0,00	0,00	0,00	0,00	0,00	0,00	0,00	0,00	0,00	0,00
2 - Demais Dívidas	-	-	-	-	-	-	-	-	-	-
Precatórios Posteriores a 05/05/2000	0,00	0,00	0,00	0,00	0,00	0,00	0,00	0,00	0,00	0,00
B - TOTAL ADMINISTRAÇÃO INDIRETA	22.294.843,37	22.410.085,00	22.402.129,58	22.394.174,15	1.068.252,91	244.192,17	1.065.417,58	7.955,43	1.066.137,58	7.955,43
TOTAL CONSOLIDADO (A+B)	9.059.082.799,32	9.246.847.823,09	9.156.842.862,69	9.009.628.161,54	370.671.247,31	374.676.364,11	374.333.114,55	435.572.940,49	374.119.882,67	497.004.475,61

* Projetado de fev a dez/2019, incluindo as operações de crédito a contratar no âmbito do Espaço Fiscal vigente em 2019

** Realizado até 31/01 e projetado até 31/12, incluindo as operações de crédito a contratar no âmbito do Espaço Fiscal vigente em 2019

RESPONSÁVEL
NOME: ELAINE LEÃO FERNANDES DOS REIS

ANEXO 6

Documentos Comprobatórios de Execução Financeira

ANEXO 6A

Documentos Comprobatórios de Execução Financeira

Logística/BNDES Estados

Secretaria de Estado de Infraestrutura - SEINFRA
Agência Estadual de Gestão de Empreendimentos - AGESUL

GOVERNO DO ESTADO Mato Grosso do Sul

BOLETIM DE MEDIÇÃO

Objeto da Medição: CONSTRUÇÃO DO PRÉDIO DO HOSPITAL UNIVERSITÁRIO DE TRÊS LAGOAS, NO MUNICÍPIO DE TRÊS LAGOAS/MS
Processo: 57/102.187/2016 **Contrato:** 021/2017 **Valor da Obra:** 57.927.833,56
Município(s): Três Lagoas (MS) **Contratada:** SIAL CONSTRUÇÕES CIVIS LTDA
Responsável Técnico: Armando Hiroshi Nonose - CREA/PR 21382/D - 12183 **Nº Boletim de Medição:** 52ª (Quinquagésima Segunda)
Identif. do Investimento: 12.2.1188.1 **Período de Referência:** 01/07/2021 a 31/07/2021 **Data da Medição:** 02/08/2021
Programa: PROGRAMA DE APOIO AO INVESTIMENTO DOS ESTADOS E DISTRITO FEDERAL - PROINVESTEPROGRAMA INVESTINDO EM SAÚDEPROGRAMA: INVESTINDO EM SAÚDE
Empreendimento: EXECUÇÃO DO PROGRAMA - BNDES PROINVESTE (PROGRAMA DE APOIO AO INVESTIMENTO DOS ESTADOS E DISTRITO FEDERAL - PROINVESTE)Estruturação de Unidade de Atenção Especializada em Saúde - Hospital de Três Lagoas.Estruturação de Unidade de Atenção Especializada em Saúde - Hospital em Três Lagoas

Item	Cod. Oficial	Discriminação dos Serviços do Orçamento	Quantidades			Quatidade Executada			Preço	Valor Executado			Saldo	
			Unid.	Contratada	Atual	Anterior	Período	Acumulado	Unitário	Anterior	Período	Acumulado	Quantidade	Valor
01		MOBILIZAÇÃO - CANTEIRO DE OBRAS									0,00	2.327.098,68		
01.01		CANTEIRO DE OBRAS									0,00	2.327.098,68		
01.01.01		CANTEIRO DE OBRAS - SERVIÇOS CONTRATUAIS INICIAIS									0,00	682.979,32		
01.01.02		CANTEIRO DE OBRAS - SERVIÇOS EXTRA REFERENTES À 2ª REPROGRAMAÇÃO									0,00	194.557,88		
01.01.03		CANTEIRO DE OBRAS - SERVIÇOS EXTRA REFERENTES À 3ª REPROGRAMAÇÃO									0,00	868.976,86		
01.01.04		CANTEIRO DE OBRAS - SERVIÇOS EXTRA REFERENTES À 4ª REPROGRAMAÇÃO									0,00	580.584,62		
02		MOVIMENTO DE TERRA									0,00	951.078,40		
02.01		TERRAPLANAGEM									0,00	721.037,09		
02.01.01		TERRAPLANAGEM - SERVIÇOS CONTRATUAIS INICIAIS									0,00	697.885,59		
02.01.02		TERRAPLANAGEM - SERVIÇO EXTRA REFERENTE À 6ª REPROGRAMAÇÃO									0,00	13.843,20		
02.01.03		TERRAPLANAGEM - ACERTO DO TERRENO - SERV EXTRA CONTRATUAIS REF À 7ª REPR									0,00	9.308,30		
02.02		FUNDAÇÕES									0,00	230.041,31		
03		FUNDAÇÃO E SUPERESTRUTURA									0,00	9.045.605,83		
03.01		FUNDAÇÃO									0,00	2.411.472,64		
03.01.01		FUNDAÇÃO - SERVIÇOS CONTRATUAIS INICIAIS									0,00	2.097.125,75		
03.01.02		FUNDAÇÃO - SERVIÇOS EXTRA REFERENTES À 1ª REPROGRAMAÇÃO									0,00	98.901,84		
03.01.03		FUNDAÇÃO - SERVIÇOS EXTRA REFERENTES À 2ª REPROGRAMAÇÃO									0,00	128.589,31		
03.01.04		FUNDAÇÃO - SERVIÇOS EXTRA REFERENTES À 3ª REPROGRAMAÇÃO									0,00	74.298,72		
03.01.05		FUNDAÇÃO - SERVIÇOS EXTRA REFERENTES À 5ª REPROGRAMAÇÃO									0,00	12.557,02		
03.02		SUPERESTRUTURA									0,00	6.634.133,19		
03.02.01		SUPERESTRUTURA - SERVIÇOS CONTRATUAIS INICIAIS									0,00	4.917.504,53		
03.02.02		SUPERESTRUTURA - SERVIÇOS EXTRA REFERENTES À 2ª REPROGRAMAÇÃO									0,00	1.716.628,66		
03.03		SERVIÇOS DE OBRAS CIVIS PARA O SISTEMA DE TRATAMENTO DE ESGOTO - LAJE RADIE									0,00	0,00		

Assinatura Rubrica Fls. nº 135
Data 30 SET. 2021
Processo Nº 57/102.187/2016

Lote: 6144
Processo: 57/102.187/2016
Somente itens no período

Eng. Ironar de Marchi Alves
Sial Construções Civis Ltda

Comissão de Fiscalização - Fiscal
José Paes de Lima Neto
CREA 14291/D - MS

BOLETIM DE MEDIÇÃO

Objeto da Medição: CONSTRUÇÃO DO PRÉDIO DO HOSPITAL UNIVERSITÁRIO DE TRÊS LAGOAS, NO MUNICÍPIO DE TRÊS LAGOAS/MS
Processo: 57/102.187/2016 **Contrato:** 021/2017 **Valor da Obra:** 57.927.833,56
Município(s): Três Lagoas (MS) **Contratada:** SIAL CONSTRUÇÕES CIVIS LTDA
Responsável Técnico: Armando Hiroshi Nonose - CREA/PR 21382/D - 12183 **Nº Boletim de Medição:** 52ª (Quinquagésima Segunda)
Identif. do Investimento: 12.2.1188.1 **Período de Referência:** 01/07/2021 a 31/07/2021 **Data da Medição:** 02/08/2021
Programa: PROGRAMA DE APOIO AO INVESTIMENTO DOS ESTADOS E DISTRITO FEDERAL - PROINVESTEPROGRAMA INVESTINDO EM SAÚDEPROGRAMA: INVESTINDO EM SAÚDE
Empreendimento: EXECUÇÃO DO PROGRAMA - BNDES PROINVESTE (PROGRAMA DE APOIO AO INVESTIMENTO DOS ESTADOS E DISTRITO FEDERAL - PROINVESTE)Estruturação de Unidade de Atenção Especializada em Saúde - Hospital de Três Lagoas.Estruturação de Unidade de Atenção Especializada em Saúde - Hospital em Três Lagoas

Item	Cod. Oficial	Discriminação dos Serviços do Orçamento	Unid.	Quantidades Contratada	Atual	Quatidade Executada Anterior	Período	Acumulado	Preço Unitário	Valor Executado Anterior	Período	Acumulado	Saldo Quantidade	Valor
03.04		**SERVIÇOS DE OBRAS CIVIS P/ O SISTEMA DE TRATAMENTO DE ESGOTO - GRADEAMENTO**									0,00	0,00		
04		**IMPERMEABILIZAÇÕES**									0,00	222.244,66		
05		**PAREDES/PAINEIS**									0,00	2.311.516,87		
05.01		**PAREDES/PAINEIS - SERVIÇOS CONTRATUAIS INICIAIS**									0,00	2.028.449,55		
05.02		**PAREDES/PAINEIS - SERVIÇOS EXTRA REFERENTES À 4ª REPROGRAMAÇÃO**									0,00	213.001,49		
05.03		**PAREDES/PAINEIS - SERVIÇOS EXTRA REFERENTES À 5ª REPROGRAMAÇÃO**									0,00	70.065,83		
06		**COBERTURA**									2.068,34	1.934.201,36		
06.01		**COBERTURA - SERVIÇOS CONTRATUAIS INICIAIS**									2.068,34	1.908.727,51		
06.01.05	HTL2062075	Rufo /contra-rufo/platibanda em chapa de aço galvanizado	m	3.388,680	3.388,680	1.173,360	42,280	1.215,640	30,57	35.869,61	1.292,50	37.162,11	2.173,040	66.429,83
06.01.10	HTL2012078	Chapim/ pingadeira em chapa de aço galvanizado numero 24, desenvolvimento de 25cm	m	3.388,680	3.388,680	1.377,270	42,280	1.419,550	18,35	25.272,90	775,84	26.048,74	1.969,130	36.133,53
06.02		**COBERTURA - SERVIÇOS EXTRA REFERENTES À 3ª REPROGRAMAÇÃO**									0,00	25.473,85		
07		**REVESTIMENTO DE PISO**									29.114,41	4.356.370,26		
07.01		**REVESTIMENTO DE PISO - SERVIÇOS CONTRATUAIS INICIAIS**									29.114,41	4.125.426,26		
07.01.05	HTL2070018	Rodapé h=10cm ceramico extrudado 30x30cm, assentado com cimento cola e rejuntado com epoxi	m	424,550	126,270	95,900	30,370	126,270	24,01	2.302,55	729,19	3.031,74	0,000	0,00
07.01.17	HTL2070022	Piso podotátil em placas de 30x30cm colorido - alerta ou direcional - esp=3cm	m²	140,570	307,780	247,330	60,450	307,780	57,17	14.139,85	3.455,93	17.595,78	0,000	0,00
07.01.21	HTL2012107	Piso de concreto vibroprensado intertravado natural (21x10,5x8)cm, fck=35,0mpa, pvh-835, linha holand natural ou similar, da Maski ou similar, assentado sobre coxim de areia e=4cm e rejunte de areia (calçada e pavimentação)	m²	15.626,270	14.928,200	14.528,300	399,700	14.928,000	62,37	906.130,07	24.929,29	931.059,36	0,200	12,47
07.02		**REVESTIMENTO DE PISO - SERVIÇOS EXTRA REFERENTES À 4ª REPROGRAMAÇÃO**									0,00	147.010,39		
07.03		**REVESTIMENTO DE PISO - SERVIÇOS EXTRA REFERENTES À 6ª REPROGRAMAÇÃO**									0,00	83.933,61		
08		**REVESTIMENTO E TRATAMENTO DE PAREDES E TETO**									11.433,45	4.678.512,82		
08.01		**TETO**									0,00	874.778,31		

Assinatura Data 30 SET. 2021
Fls. 57/102.187/2016 Processo Nº

Eng. Ivonar de Marchi Alves
Sial Construções Civis Ltda

Comissão de Fiscalização - Fiscal
José Paes de Lima Neto
CREA 14291/D - MS

BOLETIM DE MEDIÇÃO

Objeto da Medição: CONSTRUÇÃO DO PRÉDIO DO HOSPITAL UNIVERSITÁRIO DE TRÊS LAGOAS, NO MUNICÍPIO DE TRÊS LAGOAS/MS
Processo: 57/102.187/2016 **Contrato:** 021/2017 **Valor da Obra:** 57.927.833,56
Município(s): Três Lagoas (MS) **Contratada:** SIAL CONSTRUÇÕES CIVIS LTDA
Responsável Técnico: Armando Hiroshi Nonose - CREA/PR 21382/D - 12183 **Nº Boletim de Medição:** 52ª (Quinquagésima Segunda)
Identif. do Investimento: 12.2.1188.1 **Período de Referência:** 01/07/2021 a 31/07/2021 **Data da Medição:** 02/08/2021
Programa: PROGRAMA DE APOIO AO INVESTIMENTO DOS ESTADOS E DISTRITO FEDERAL - PROINVESTEPROGRAMA INVESTINDO EM SAÚDEPROGRAMA: INVESTINDO EM SAÚDE
Empreendimento: EXECUÇÃO DO PROGRAMA - BNDES PROINVESTE (PROGRAMA DE APOIO AO INVESTIMENTO DOS ESTADOS E DISTRITO FEDERAL - PROINVESTE)Estruturação de Unidade de Atenção Especializada em Saúde - Hospital de Três Lagoas.Estruturação de Unidade de Atenção Especializada em Saúde - Hospital em Três Lagoas

Item	Cod. Oficial	Discriminação dos Serviços do Orçamento	Unid.	Quantidades Contratada	Atual	Quatidade Executada Anterior	Período	Acumulado	Preço Unitário	Valor Executado Anterior	Período	Acumulado	Saldo Quantidade	Valor
08.02		**PAREDE**									11.433,45	3.800.066,27		
08.02.01		**PAREDE - SERVIÇOS CONTRATUAIS INICIAIS**									11.433,45	3.624.500,16		
08.02.01.03	HTL2080023	Pastilha de vidro 2x2cm com rejunte epoxi	m²	149,970	189,960	180,460	9,500	189,960	78,83	14.225,66	748,88	14.974,54	0,000	0,00
08.02.01.06	HTL2080026	Bate-maca/protetor de parede em pvc com largura de 200mm e esp=3,50mm, cor cinza, incluso terminais e curvas	m	5.947,100	2.677,780	2.595,280	82,500	2.677,780	129,51	336.114,71	10.684,57	346.799,28	0,000	0,00
08.02.02		**PAREDE - SERVIÇOS EXTRA REFERENTES À 6ª REPROGRAMAÇÃO**									0,00	175.566,11		
08.03		**TETO E PAREDE - REDE FRIGORÍFICA CASA DE MÁQUINAS - SERV EXTRA CONTRATUAIS REF À 7ª REPR**									0,00	3.668,24		
09		**PINTURAS**									21.274,44	1.228.953,27		
09.01		**TETO**									8.415,23	330.203,97		
09.01.02	HTL2092054	Pintura latex acrilica ambientes internos/externos, tres demaos	m²	14.563,640	14.598,410	13.833,900	504,510	14.338,410	15,05	208.200,19	7.592,88	215.793,07	260,000	3.913,00
09.01.03	88411	Aplicação manual de fundo selador acrílico em panos com presença de vãos de edifícios de múltiplos pavimentos	m²	14.563,640	14.598,410	9.705,800	504,510	10.210,310	1,63	15.820,45	822,35	16.642,80	4.388,100	7.152,60
09.02		**PAREDE**									7.057,64	826.802,12		
09.02.01		**PAREDE - SERVIÇOS CONTRATUAIS INICIAIS**									6.473,00	728.984,75		
09.02.01.02	HTL2092054	Pintura latex acrilica ambientes internos/externos, tres demaos	m²	32.134,960	28.682,060	27.741,913	430,100	28.172,013	15,05	417.515,79	6.473,00	423.988,79	510,047	7.676,21
09.02.02		**PAREDE - SERVIÇO EXTRA REFERENTE À 5ª REPROGRAMAÇÃO**									584,64	97.817,37		
09.02.02.01	1901003515	Revestimento texturizado, cor inorgânica, aplicado com rolo, inclusive fundo preparador	m²	0,000	8.511,080	8.360,510	50,270	8.410,780	11,63	97.232,73	584,64	97.817,37	100,300	1.166,49
09.03		**PISO**									5.801,57	6.449,06		
09.03.01	72947	Sinalização horizontal com tinta retrorrefletiva a base de resina acrílica com microesferas de vidro	m²	190,800	190,800	0,000	150,300	150,300	14,93	0,00	2.243,97	2.243,97	40,500	604,67
09.03.02	84665	Pintura acrílica para sinalização horizontal em piso cimentado	m²	190,800	190,800	0,000	150,300	150,300	23,67	0,00	3.557,60	3.557,60	40,500	958,63
09.04		**ESQUADRIAS**									0,00	65.498,12		
10		**ESQUADRIAS**									12.783,15	1.729.293,95		

Assinatura
Data 30/08/2021
Processo Nº 57/102.187/2016

Lote: 6144
Processo: 57/102.187/2016
Somente itens no período

Eng. Ivonar de Marchi Alves
Sial Construções Civis Ltda

Comissão de Fiscalização - Fiscal
José Paes de Lima Neto
CREA 14291/D - MS

BOLETIM DE MEDIÇÃO

Objeto da Medição: CONSTRUÇÃO DO PRÉDIO DO HOSPITAL UNIVERSITÁRIO DE TRÊS LAGOAS, NO MUNICÍPIO DE TRÊS LAGOAS/MS
Processo: 57/102.187/2016 **Contrato:** 021/2017 **Valor da Obra:** 57.927.833,56
Município(s): Três Lagoas (MS) **Contratada:** SIAL CONSTRUÇÕES CIVIS LTDA
Responsável Técnico: Armando Hiroshi Nonose - CREA/PR 21382/D - 12183 **Nº Boletim de Medição:** 52ª (Quinquagésima Segunda)
Identif. do Investimento: 12.2.1188.1 **Período de Referência:** 01/07/2021 a 31/07/2021 **Data da Medição:** 02/08/2021
Programa: PROGRAMA DE APOIO AO INVESTIMENTO DOS ESTADOS E DISTRITO FEDERAL - PROINVESTEPROGRAMA INVESTINDO EM SAÚDEPROGRAMA: INVESTINDO EM SAÚDE
Empreendimento: EXECUÇÃO DO PROGRAMA - BNDES PROINVESTE (PROGRAMA DE APOIO AO INVESTIMENTO DOS ESTADOS E DISTRITO FEDERAL - PROINVESTE)Estruturação de Unidade de Atenção Especializada em Saúde - Hospital de Três Lagoas.Estruturação de Unidade de Atenção Especializada em Saúde - Hospital em Três Lagoas

Item	Cod. Oficial	Discriminação dos Serviços do Orçamento	Unid.	Quantidades Contratada	Atual	Quatidade Executada Anterior	Período	Acumulado	Preço Unitário	Valor Executado Anterior	Período	Acumulado	Saldo Quantidade	Valor
10.01		**ESQUADRIAS - SERVIÇOS CONTRATUAIS INICIAIS**									9.791,22	1.720.879,20		
10.01.02	90849	Kit de porta de madeira para pintura, semi-oca (leve ou média), padrão médio, 80x210cm, espessura de 3,5cm, itens inclusos: dobradiças, montagem e instalação do batente, sem fechadura - fornecimento e instalação. af_08/2015	un	273,000	272,000	263,000	9,000	272,000	390,78	102.775,14	3.517,02	106.292,16	0,000	0,00
10.01.47	HTL2102033	Mola para fechamento automatico de porta	un	123,000	123,000	0,000	60,000	60,000	104,57	0,00	6.274,20	6.274,20	63,000	6.587,91
10.02		**ESQUADRIAS - COMPLEMENTO - SERV EXTRA CONTRATUAIS REF À 7ª REPROGRAMAÇÃO**									2.991,93	8.414,75		
10.02.01	C06369	Pm8* - Porta de abrir em madeira lisa de (1,20 x 2,10)m, duas folhas de 60cm, visor de (50 x 40)cm, inclusive vidro incolor comum 4mm e ferragens, conf. projeto - fornecimento e instalação	un	0,000	1,000	0,000	1,000	1,000	1.549,57	0,00	1.549,57	1.549,57	0,000	0,00
10.02.02	C06370	Pm8 - Porta de abrir em madeira lisa de (1,20 x 2,10)m, duas folhas de 60cm, inclusive ferragens, conf. projeto - fornecimento e instalação	un	0,000	1,000	0,000	1,000	1,000	1.442,36	0,00	1.442,36	1.442,36	0,000	0,00
11		**VIDROS - ESQUADRIAS E ESPELHOS**									0,00	213.635,35		
12		**INSTALAÇÕES ELÉTRICAS**									248.324,53	10.627.846,69		
12.01		**REDE ELÉTRICA**									230.334,16	8.362.284,57		
12.01.01		**GERAL**									228.121,79	5.267.725,25		
12.01.01.01		**POSTE DA DERIVAÇÃO**									0,00	9.146,68		
12.01.01.02		**CABINA DE MEDIÇÃO E PROTEÇÃO**									0,00	93.155,56		
12.01.01.03		**EXTENÇÃO DE REDE ELEKTRO**									0,00	11.380,71		
12.01.01.04		**TRAFO 1 (BLOCO A)**									0,00	128.863,18		
12.01.01.04.01		**TRAFO 1 (BLOCO A) - SERVIÇOS CONTRATUAIS INICIAIS**									0,00	124.503,58		
12.01.01.04.02		**TRAFO 1 (BLOCO A) - SERV EXTRA PLANILHA REF À 7ª REPR**									0,00	1.996,40		
12.01.01.04.03		**TRAFO 1 (BLOCO A) - SERV EXTRA CONTRATUAL REF À 7ª REPR**									0,00	2.363,20		

Assinatura Rubricas Fls. 10.438
Data 30 SET. 2021
Processo Nº 57102.187/2016

Lote: 6144
Processo: 57/102.187/2016
Somente itens no período

Eng. Ivonal de Marchi Alves
Sial Construções Civis Ltda

Comissão de Fiscalização - Fiscal
José Paes de Lima Neto
CREA 14291/D - MS

BOLETIM DE MEDIÇÃO

Objeto da Medição: CONSTRUÇÃO DO PRÉDIO DO HOSPITAL UNIVERSITÁRIO DE TRÊS LAGOAS, NO MUNICÍPIO DE TRÊS LAGOAS/MS
Processo: 57/102.187/2016 **Contrato:** 021/2017 **Valor da Obra:** 57.927.833,56
Município(s): Três Lagoas (MS) **Contratada:** SIAL CONSTRUÇÕES CIVIS LTDA
Responsável Técnico: Armando Hiroshi Nonose - CREA/PR 21382/D - 12183 **Nº Boletim de Medição:** 52ª (Quinquagésima Segunda)
Identif. do Investimento: 12.2.1188.1 **Período de Referência:** 01/07/2021 a 31/07/2021 **Data da Medição:** 02/08/2021
Programa: PROGRAMA DE APOIO AO INVESTIMENTO DOS ESTADOS E DISTRITO FEDERAL - PROINVESTEPROGRAMA INVESTINDO EM SAÚDEPROGRAMA: INVESTINDO EM SAÚDE
Empreendimento: EXECUÇÃO DO PROGRAMA - BNDES PROINVESTE (PROGRAMA DE APOIO AO INVESTIMENTO DOS ESTADOS E DISTRITO FEDERAL - PROINVESTE)Estruturação de Unidade de Atenção Especializada em Saúde - Hospital de Três Lagoas.Estruturação de Unidade de Atenção Especializada em Saúde - Hospital em Três Lagoas

Item	Cod. Oficial	Discriminação dos Serviços do Orçamento	Unid.	Quantidades Contratada	Atual	Quatidade Executada Anterior	Período	Acumulado	Preço Unitário	Valor Executado Anterior	Período	Acumulado	Saldo Quantidade	Valor
12.01.01.05		QPG-1									0,00	84.812,79		
12.01.01.06		ALIMENTADOR GERADOR 1 - MCM 1									0,00	1.027.060,77		
12.01.01.07		TRAFO 2									0,00	211.246,96		
12.01.01.07.01		TRAFO 2 - SERVIÇOS CONTRATUAIS INICIAIS									0,00	182.909,52		
12.01.01.07.02		TRAFO 2 - SERV EXTRA PLANILHA REF À 7ª REPR									0,00	12.976,64		
12.01.01.07.03		TRAFO 2 - SERV EXTRA CONTRATUAL REF À 7ª REPR									0,00	15.360,80		
12.01.01.08		QPG-2									0,00	84.812,79		
12.01.01.09		GERADOR 2 / MCM 2									0,00	1.029.900,57		
12.01.01.10		TRAFO 3									0,00	173.768,76		
12.01.01.11		QPG-3									0,00	156.708,53		
12.01.01.12		GERADOR 3 / MCM 3									0,00	1.060.171,77		
12.01.01.13		QF-BOMBA INCÊNDIO									0,00	30.302,38		
12.01.01.13.01		QF-BOMBA INCÊNDIO - SERVIÇOS CONTRATUAIS INICIAIS									0,00	22.128,12		
12.01.01.13.02		QF-BOMBA INCÊNDIO - SERV EXTRA PLANILHA REF À 7ª REPR									0,00	3.743,26		
12.01.01.13.03		QF-BOMBA INCÊNDIO - SERV EXTRA CONTRATUAL REF À 7ª REPR									0,00	4.431,00		
12.01.01.14		INFRAESTRUTURA DOS ALIMENTADORES BLOCO A									0,00	35.023,35		
12.01.01.14.01		INFRAESTRUTURA DOS ALIMENTADORES BLOCO A - SERV CONTR'S INICIAIS									0,00	23.072,12		

Assinatura
Data 30 SET. 2021
Fls. 10.139
Processo Nº 57/102.187/2016

Lote: 6144
Processo: 57/102.187/2016
Somente itens no período

Eng. Ivonaldo Marchi Alves
Sial Construções Civis Ltda

Comissão de Fiscalização - Fiscal
José Paes de Lima Neto
CREA 14291/D - MS

BOLETIM DE MEDIÇÃO

Objeto da Medição: CONSTRUÇÃO DO PRÉDIO DO HOSPITAL UNIVERSITÁRIO DE TRÊS LAGOAS, NO MUNICÍPIO DE TRÊS LAGOAS/MS
Processo: 57/102.187/2016 **Contrato:** 021/2017 **Valor da Obra:** 57.927.833,56
Município(s): Três Lagoas (MS) **Contratada:** SIAL CONSTRUÇÕES CIVIS LTDA
Responsável Técnico: Armando Hiroshi Nonose - CREA/PR 21382/D - 12183 **Nº Boletim de Medição:** 52ª (Quinquagésima Segunda)
Identif. do Investimento: 12.2.1188.1 **Período de Referência:** 01/07/2021 a 31/07/2021 **Data da Medição:** 02/08/2021
Programa: PROGRAMA DE APOIO AO INVESTIMENTO DOS ESTADOS E DISTRITO FEDERAL - PROINVESTEPROGRAMA INVESTINDO EM SAÚDEPROGRAMA: INVESTINDO EM SAÚDE
Empreendimento: EXECUÇÃO DO PROGRAMA - BNDES PROINVESTE (PROGRAMA DE APOIO AO INVESTIMENTO DOS ESTADOS E DISTRITO FEDERAL - PROINVESTE)Estruturação de Unidade de Atenção Especializada em Saúde - Hospital de Três Lagoas.Estruturação de Unidade de Atenção Especializada em Saúde - Hospital em Três Lagoas

Item	Cod. Oficial	Discriminação dos Serviços do Orçamento	Unid.	Quantidades Contratada	Atual	Quatidade Executada Anterior	Período	Acumulado	Preço Unitário	Valor Executado Anterior	Período	Acumulado	Saldo Quantidade	Valor
12.01.01.14.02		**INFRAESTRUTURA DOS ALIMENTADORES BLOCO A - SERV EXTRA PLANILHA REF À 7ª REPR**									0,00	11.951,23		
12.01.01.15		**QPG 4**									0,00	119.150,82		
12.01.01.15.01		**QPG 4 - SERVIÇOS CONTRATUAIS INICIAIS**									0,00	96.234,18		
12.01.01.15.02		**QPG 4 - SERVIÇOS EXTRA PLANILHA REFERENTES À 7ª REPROGRAMAÇÃO**									0,00	22.659,10		
12.01.01.15.03		**QPG 4 - ALTERAÇÃO DE QUADRO - SERV EXTRA PLANILHA REF À 7ª REPR**									0,00	257,54		
12.01.01.16		**ESQUEMA IT-MEDICO (QGE-TI1)**									0,00	48.034,07		
12.01.01.17		**QGE-TI1**									27.250,61	41.234,22		
12.01.01.17.04	HTL2120155	No - break trifásico 40kva, 220/127v - a ser especificado e fornecido pelo hospital	un	1,000	1,000	0,000	1,000	1,000	27.250,61	0,00	27.250,61	27.250,61	0,000	0,00
12.01.01.18		**QD-TI1**									0,00	5.813,96		
12.01.01.19		**EQUIPAMENTO - QD-TI1**									0,00	4.423,76		
12.01.01.20		**QD-TI2**									0,00	3.552,84		
12.01.01.21		**EQUIPAMENTO - QD-TI2**									0,00	1.439,80		
12.01.01.22		**QD-TI3**									0,00	5.390,00		
12.01.01.23		**EQUIPAMENTO - QD-TI3**									0,00	4.257,80		
12.01.01.24		**QD-TI4**									0,00	5.178,02		
12.01.01.25		**EQUIPAMENTO - QD-TI4**									0,00	1.439,80		
12.01.01.26		**QD-TI5**									0,00	5.036,70		
12.01.01.27		**EQUIPAMENTO - QD-TI5**									0,00	4.257,80		
12.01.01.28		**QD-TI6**									0,00	4.824,72		

Assinatura
Data 30 SET. 2021
Rubrica
Fls. 57/102.187/2016
Processo nº

Lote: 6144
Processo: 57/102.187/2016
Somente itens no período

Eng. Armando de Nonose Arita
Sial Construções Civis Ltda

Comissão de Fiscalização - Fiscal
José Paes de Lima Neto
CREA 14291/D - MS

Secretaria de Estado de Infraestrutura - SEINFRA
Agência Estadual de Gestão de Empreendimentos - AGESUL

GOVERNO DO ESTADO Mato Grosso do Sul

BOLETIM DE MEDIÇÃO

Objeto da Medição: CONSTRUÇÃO DO PRÉDIO DO HOSPITAL UNIVERSITÁRIO DE TRÊS LAGOAS, NO MUNICÍPIO DE TRÊS LAGOAS/MS

Processo: 57/102.187/2016 **Contrato:** 021/2017 **Valor da Obra:** 57.927.833,56

Município(s): Três Lagoas (MS) **Contratada:** SIAL CONSTRUÇÕES CIVIS LTDA

Responsável Técnico: Armando Hiroshi Nonose - CREA/PR 21382/D - 12183 **Nº Boletim de Medição:** 52ª (Quinquagésima Segunda)

Identif. do Investimento: 12.2.1188.1 **Período de Referência:** 01/07/2021 a 31/07/2021 **Data da Medição:** 02/08/2021

Programa: PROGRAMA DE APOIO AO INVESTIMENTO DOS ESTADOS E DISTRITO FEDERAL - PROINVESTEPROGRAMA INVESTINDO EM SAÚDEPROGRAMA: INVESTINDO EM SAÚDE

Empreendimento: EXECUÇÃO DO PROGRAMA - BNDES PROINVESTE (PROGRAMA DE APOIO AO INVESTIMENTO DOS ESTADOS E DISTRITO FEDERAL - PROINVESTE)Estruturação de Unidade de Atenção Especializada em Saúde - Hospital de Três Lagoas.Estruturação de Unidade de Atenção Especializada em Saúde - Hospital em Três Lagoas

Item	Cod. Oficial	Discriminação dos Serviços do Orçamento	Quantidades			Quatidade Executada			Preço	Valor Executado			Saldo	
			Unid.	Contratada	Atual	Anterior	Período	Acumulado	Unitário	Anterior	Período	Acumulado	Quantidade	Valor
12.01.01.29		EQUIPAMENTO - QD-TI6									0,00	1.439,80		
12.01.01.30		QD-TI7									0,00	4.612,74		
12.01.01.31		EQUIPAMENTO - QD-TI7									0,00	4.423,76		
12.01.01.32		QD-TI8									0,00	4.471,42		
12.01.01.33		EQUIPAMENTO - QD-TI8									0,00	1.439,80		
12.01.01.34		ESQUEMA IT-MEDICO (QGE-TI2)									0,00	98.997,77		
12.01.01.35		QGE-TI2									100.381,24	114.364,85		
12.01.01.35.01		QGE-TI2 - SERVIÇOS CONTRATUAIS INICIAIS									0,00	13.983,61		
12.01.01.35.02		QGE-TI2 - SERVIÇO EXTRA CONTRATUAL REFERENTE À 7ª REPROGRAMAÇÃO									100.381,24	100.381,24		
12.01.01.35.02.01	C06368	No-break weg modelo enterprise 60kVA / 48kW 60Hz, IP-20, tensão de entrada 220VCA trifásico, tensão de saída 220vCA trifásico, banco de baterias chumbo-ácida, vrla, selada; para autonomia de 30 minutos com 70% da carga (com 36 baterias de 60Ah 12V montado em estante IP-00) - fornecimento e instalação	un	0,000	1,000	0,000	1,000	1,000	100.381,24	0,00	100.381,24	100.381,24	0,000	0,00
12.01.01.36		QD-CC1									0,00	4.259,44		
12.01.01.37		EQUIPAMENTO - QD-CC1									0,00	2.680,57		
12.01.01.38		QD-CC2									0,00	3.906,14		
12.01.01.39		EQUIPAMENTO - QD-CC2									0,00	2.680,57		
12.01.01.40		QD-CC3									0,00	4.471,42		
12.01.01.41		EQUIPAMENTO - QD-CC3									0,00	2.846,53		
12.01.01.42		QD-CC4									0,00	4.846,36		
12.01.01.43		EQUIPAMENTO - QD-CC4									0,00	2.337,37		
12.01.01.44		QD-CC5									0,00	5.232,76		

Data 30 SET. 2021 Processo Nº 57/102 187/2016
Assinatura Laurides Fls. 10.141

Lote: 6144
Processo: 57/102.187/2016
Somente itens no período

Eng. Ircmar de Marchi Alves
Sial Construções Civis Ltda

Comissão de Fiscalização - Fiscal
José Paes de Lima Neto
CREA 14291/D - MS

Secretaria de Estado de Infraestrutura - SEINFRA
Agência Estadual de Gestão de Empreendimentos - AGESUL

GOVERNO DO ESTADO Mato Grosso do Sul

BOLETIM DE MEDIÇÃO

Objeto da Medição: CONSTRUÇÃO DO PRÉDIO DO HOSPITAL UNIVERSITÁRIO DE TRÊS LAGOAS, NO MUNICÍPIO DE TRÊS LAGOAS/MS

Processo: 57/102.187/2016 **Contrato:** 021/2017 **Valor da Obra:** 57.927.833,56

Município(s): Três Lagoas (MS) **Contratada:** SIAL CONSTRUÇÕES CIVIS LTDA

Responsável Técnico: Armando Hiroshi Nonose - CREA/PR 21382/D - 12183 **Nº Boletim de Medição:** 52ª (Quinquagésima Segunda)

Identif. do Investimento: 12.2.1188.1 **Período de Referência:** 01/07/2021 a 31/07/2021 **Data da Medição:** 02/08/2021

Programa: PROGRAMA DE APOIO AO INVESTIMENTO DOS ESTADOS E DISTRITO FEDERAL - PROINVESTEPROGRAMA INVESTINDO EM SAÚDEPROGRAMA: INVESTINDO EM SAÚDE

Empreendimento: EXECUÇÃO DO PROGRAMA - BNDES PROINVESTE (PROGRAMA DE APOIO AO INVESTIMENTO DOS ESTADOS E DISTRITO FEDERAL - PROINVESTE)Estruturação de Unidade de Atenção Especializada em Saúde - Hospital de Três Lagoas.Estruturação de Unidade de Atenção Especializada em Saúde - Hospital em Três Lagoas

Item	Cod. Oficial	Discriminação dos Serviços do Orçamento	Quantidades			Quatidade Executada			Preço	Valor Executado			Saldo	
			Unid.	Contratada	Atual	Anterior	Período	Acumulado	Unitário	Anterior	Período	Acumulado	Quantidade	Valor
12.01.01.45		**EQUIPAMENTO - QD-CC5**									0,00	2.503,33		
12.01.01.46		**QD-CC6**									0,00	5.672,64		
12.01.01.47		**EQUIPAMENTO - QD-CC6**									0,00	2.846,53		
12.01.01.48		**QD-CC7**									0,00	5.884,62		
12.01.01.49		**EQUIPAMENTO - QD-CC7**									0,00	2.680,57		
12.01.01.50		**QD-CC8**									0,00	5.319,34		
12.01.01.51		**EQUIPAMENTO - QD-CC8**									0,00	2.503,33		
12.01.01.52		**QGE-TI3**									100.381,24	114.364,85		
12.01.01.52.01		**QGE-TI3 - SERVIÇOS CONTRATUAIS INICIAIS**									0,00	13.983,61		
12.01.01.52.02		**QGE-TI3 - SERVIÇO EXTRA CONTRATUAL REFERENTE À 7ª REPROGRAMAÇÃO**									100.381,24	100.381,24		
12.01.01.52.02.01	C06368	No-break weg modelo enterprise 60kVA / 48kW 60Hz, IP-20, tensão de entrada 220VCA trifásico, tensão de saída 220vCA trifásico, banco de baterias chumbo-ácida, vrla, selada; para autonomia de 30 minutos com 70% da carga (com 36 baterias de 60Ah 12V montado em estante IP-00) - fornecimento e instalação	un	0,000	1,000	0,000	1,000	1,000	100.381,24	0,00	100.381,24	100.381,24	0,000	0,00
12.01.01.53		**QD-CC9**									0,00	4.966,04		
12.01.01.54		**EQUIPAMENTO - QD-CC9**									0,00	2.680,57		
12.01.01.55		**QD-CC10**									0,00	4.683,40		
12.01.01.56		**EQUIPAMENTO - QD-CC10**									0,00	2.680,57		
12.01.01.57		**QD-CC11**									0,00	4.612,74		
12.01.01.58		**EQUIPAMENTO - QD-CC11**									0,00	2.085,83		
12.01.01.59		**QD-CC12**									0,00	5.531,32		
12.01.01.60		**EQUIPAMENTO - QD-CC12**									0,00	1.587,95		

Data 30 SET. 2021 Processo Nº 57/102 187/2016
Assinatura Fls. 10.142

Lote: 6144
Processo: 57/102.187/2016
Somente itens no período

Eng. Iremar [illegible]
Sial Construções Civis Ltda

Comissão de Fiscalização - Fiscal
José Paes de Lima Neto
CREA 14291/D - MS

Secretaria de Estado de Infraestrutura - SEINFRA
Agência Estadual de Gestão de Empreendimentos - AGESUL

GOVERNO DO ESTADO Mato Grosso do Sul

BOLETIM DE MEDIÇÃO

Objeto da Medição: CONSTRUÇÃO DO PRÉDIO DO HOSPITAL UNIVERSITÁRIO DE TRÊS LAGOAS, NO MUNICÍPIO DE TRÊS LAGOAS/MS

Processo: 57/102.187/2016 **Contrato:** 021/2017 **Valor da Obra:** 57.927.833,56

Município(s): Três Lagoas (MS) **Contratada:** SIAL CONSTRUÇÕES CIVIS LTDA

Responsável Técnico: Armando Hiroshi Nonose - CREA/PR 21382/D - 12183 **Nº Boletim de Medição:** 52ª (Quinquagésima Segunda)

Identif. do Investimento: 12.2.1188.1 **Período de Referência:** 01/07/2021 a 31/07/2021 **Data da Medição:** 02/08/2021

Programa: PROGRAMA DE APOIO AO INVESTIMENTO DOS ESTADOS E DISTRITO FEDERAL - PROINVESTEPROGRAMA INVESTINDO EM SAÚDEPROGRAMA: INVESTINDO EM SAÚDE

Empreendimento: EXECUÇÃO DO PROGRAMA - BNDES PROINVESTE (PROGRAMA DE APOIO AO INVESTIMENTO DOS ESTADOS E DISTRITO FEDERAL - PROINVESTE)Estruturação de Unidade de Atenção Especializada em Saúde - Hospital de Três Lagoas.Estruturação de Unidade de Atenção Especializada em Saúde - Hospital em Três Lagoas

Item	Cod. Oficial	Discriminação dos Serviços do Orçamento	Quantidades			Quatidade Executada			Preço	Valor Executado			Saldo	
			Unid.	Contratada	Atual	Anterior	Período	Acumulado	Unitário	Anterior	Período	Acumulado	Quantidade	Valor
12.01.01.61		QD-RPA1									0,00	4.966,04		
12.01.01.62		EQUIPAMENTO - QD-RPA1									0,00	3.136,94		
12.01.01.63		QD-RPA2									0,00	6.520,56		
12.01.01.64		EQUIPAMENTO - QD-RPA2									0,00	2.811,32		
12.01.01.65		QD-RPA3									0,00	5.178,02		
12.01.01.66		EQUIPAMENTO - QD-RPA3									0,00	1.367,86		
12.01.01.67		QD-RPA4									0,00	6.732,54		
12.01.01.68		EQUIPAMENTO - QD-RPA4									0,00	1.319,90		
12.01.01.69		QD-A15									0,00	27.985,59		
12.01.01.70		EQUIPAMENTO - QD-A15									0,00	46.859,71		
12.01.01.70.01		EQUIPAMENTO - QD-A15 - SERVIÇOS CONTRATUAIS INICIAIS									0,00	34.780,76		
12.01.01.70.02		EQUIPAMENTO - QD-A15 - SERVIÇOS EXTRA PLANILHA REF À 7ª REPROGRAMAÇÃO									0,00	12.078,95		
12.01.01.71		QD-AR A15									0,00	11.282,59		
12.01.01.71.01		QD-AR A15 - SERVIÇOS CONTRATUAIS INICIAIS									0,00	2.696,00		
12.01.01.71.02		QD-A15 - SERVIÇOS EXTRA PLANILHA REFERENTES À 7ª REPROGRAMAÇÃO									0,00	1.406,00		
12.01.01.71.03		QD-A15 - ALTERAÇÃO DE QUADRO - SERVIÇOS EXTRA PLANILHA REF À 7ª REPROGRAMAÇÃO									0,00	7.180,59		
12.01.01.72		EQUIPAMENTOS QD-AR A15									0,00	41.918,76		
12.01.01.73		QD-AR A17									0,00	74.359,88		
12.01.01.73.01		QD-AR A17 - SERVIÇOS CONTRATUAIS INICIAIS									0,00	53.075,36		

Data 30 SET. 2021 Processo Nº 57/102 187/2016
Assinatura Revisões Fls. 10.143

Lote: 6144
Processo: 57/102.187/2016
Somente itens no período

Eng. Irenor de Morais Alves
Sial Construções Civis Ltda

Comissão de Fiscalização - Fiscal
José Paes de Lima Neto
CREA 14291/D - MS

BOLETIM DE MEDIÇÃO

Objeto da Medição: CONSTRUÇÃO DO PRÉDIO DO HOSPITAL UNIVERSITÁRIO DE TRÊS LAGOAS, NO MUNICÍPIO DE TRÊS LAGOAS/MS
Processo: 57/102.187/2016 **Contrato:** 021/2017 **Valor da Obra:** 57.927.833,56
Município(s): Três Lagoas (MS) **Contratada:** SIAL CONSTRUÇÕES CIVIS LTDA
Responsável Técnico: Armando Hiroshi Nonose - CREA/PR 21382/D - 12183 **Nº Boletim de Medição:** 52ª (Quinquagésima Segunda)
Identif. do Investimento: 12.2.1188.1 **Período de Referência:** 01/07/2021 a 31/07/2021 **Data da Medição:** 02/08/2021
Programa: PROGRAMA DE APOIO AO INVESTIMENTO DOS ESTADOS E DISTRITO FEDERAL - PROINVESTEPROGRAMA INVESTINDO EM SAÚDEPROGRAMA: INVESTINDO EM SAÚDE
Empreendimento: EXECUÇÃO DO PROGRAMA - BNDES PROINVESTE (PROGRAMA DE APOIO AO INVESTIMENTO DOS ESTADOS E DISTRITO FEDERAL - PROINVESTE)Estruturação de Unidade de Atenção Especializada em Saúde - Hospital de Três Lagoas.Estruturação de Unidade de Atenção Especializada em Saúde - Hospital em Três Lagoas

Item	Cod. Oficial	Discriminação dos Serviços do Orçamento	Unid.	Quantidades Contratada	Atual	Quatidade Executada Anterior	Período	Acumulado	Preço Unitário	Valor Executado Anterior	Período	Acumulado	Saldo Quantidade	Valor
12.01.01.73.02		**QD-AR A17 - ALTERAÇÃO DE QUADRO - SERV EXTRA PLANILHA REF À 7ª REPROGRAMAÇÃO**									0,00	21.284,52		
12.01.01.74		**EQUIPAMENTOS QD-AR A17**									0,00	16.514,21		
12.01.01.74.01		**EQUIPAMENTOS QD-AR A17 - SERVIÇOS CONTRATUAIS INICIAIS**									0,00	13.731,73		
12.01.01.74.02		**EQUIPAMENTOS QD-AR A17 - SERVIÇOS EXTRA PLANILHA REF À 7ª REPR**									0,00	2.782,48		
12.01.01.75		**QD-AR A18**									0,00	89.337,40		
12.01.01.75.01		**QD-AR A18 - SERVIÇOS CONTRATUAIS INICIAIS**									0,00	89.066,23		
12.01.01.75.02		**QD-AR A18 - ALTERAÇÃO DE QUADRO - SERVIÇO EXTRA PLANILHA REF À 7ª REPR**									0,00	271,17		
12.01.01.76		**EQUIPAMENTOS QD-AR A18**									0,00	13.287,34		
12.01.01.76.01		**EQUIPAMENTOS QD-AR A18 - SERVIÇOS CONTRATUAIS INICIAIS**									0,00	9.063,18		
12.01.01.76.02		**EQUIPAMENTOS QD-AR A18 - SERVIÇOS EXTRA PLANILHA REF À 7ª REPROGRAMAÇÃO**									0,00	4.224,16		
12.01.01.77		**QD-ELEVADOR 1**									0,00	7.155,81		
12.01.01.78		**QD-ELEVADOR 2**									0,00	6.106,61		
12.01.01.79		**QD -GUARITA1**									0,00	4.987,72		
12.01.01.80		**EQUIPAMENTO - QD -GUARITA1**									0,00	19.040,87		
12.01.01.81		**QD-TOM (O PROJETO DA SALA DE TOMOGRAFIA, DEVERÁ SER FEITA DE ACORDO COM O FORNECEDOR DOS EQUIPAMENTOS)**									108,70	21.404,75		
12.01.01.81.03	HTL2120169	Protetor de surtos dps 40/60ka - 275v	un	3,000	4,000	3,000	1,000	4,000	108,70	326,10	108,70	434,80	0,000	0,00
12.01.01.82		**QD-RM (O PROJETO DA SALA DA RESSONÂNCIA, DEVERÁ SER FEITA DE ACORDO COM O FORNECEDOR DOS EQUIPAMENTOS)**									0,00	13.339,92		
12.01.01.83		**QD-RX1**									0,00	4.842,29		

Assinatura Rubrica Fls. 30 144
Data 30 SET. 2021
Processo Nº 57/102.187/2016

Lote: 6144
Processo: 57/102.187/2016
Somente itens no período

Eng. Armando Hiroshi Alves
Sial Construções Civis Ltda

Comissão de Fiscalização - Fiscal
José Paes de Lima Neto
CREA 14291/D - MS

BOLETIM DE MEDIÇÃO

Objeto da Medição: CONSTRUÇÃO DO PRÉDIO DO HOSPITAL UNIVERSITÁRIO DE TRÊS LAGOAS, NO MUNICÍPIO DE TRÊS LAGOAS/MS
Processo: 57/102.187/2016 **Contrato:** 021/2017 **Valor da Obra:** 57.927.833,56
Município(s): Três Lagoas (MS) **Contratada:** SIAL CONSTRUÇÕES CIVIS LTDA
Responsável Técnico: Armando Hiroshi Nonose - CREA/PR 21382/D - 12183 **Nº Boletim de Medição:** 52ª (Quinquagésima Segunda)
Identif. do Investimento: 12.2.1188.1 **Período de Referência:** 01/07/2021 a 31/07/2021 **Data da Medição:** 02/08/2021
Programa: PROGRAMA DE APOIO AO INVESTIMENTO DOS ESTADOS E DISTRITO FEDERAL - PROINVESTEPROGRAMA INVESTINDO EM SAÚDEPROGRAMA: INVESTINDO EM SAÚDE
Empreendimento: EXECUÇÃO DO PROGRAMA - BNDES PROINVESTE (PROGRAMA DE APOIO AO INVESTIMENTO DOS ESTADOS E DISTRITO FEDERAL - PROINVESTE)Estruturação de Unidade de Atenção Especializada em Saúde - Hospital de Três Lagoas.Estruturação de Unidade de Atenção Especializada em Saúde - Hospital em Três Lagoas

Item	Cod. Oficial	Discriminação dos Serviços do Orçamento	Unid.	Quantidades Contratada	Atual	Quatidade Executada Anterior	Período	Acumulado	Preço Unitário	Valor Executado Anterior	Período	Acumulado	Saldo Quantidade	Valor
12.01.01.84		**QD-RX2**									0,00	6.632,29		
12.01.01.85		**QD-RX3**									0,00	6.632,29		
12.01.02		**BLOCO A**									1.374,58	1.204.771,00		
12.01.02.01		**QPDG1**									0,00	62.831,54		
12.01.02.01.01		**QPDG1 - SERVIÇOS CONTRATUAIS INICIAIS**									0,00	62.396,74		
12.01.02.01.02		**QPDG1 - SERVIÇO EXTRA PLANILHA REFERENTE À 7ª REPROFRAMAÇÃO**									0,00	434,80		
12.01.02.02		**QD-A1**									0,00	4.128,57		
12.01.02.03		**EQUIPAMENTO - QD-A1**									1.374,58	70.184,14		
12.01.02.03.01		**EQUIPAMENTO - QD-A1 - SERVIÇOS CONTRATUAIS INICIAIS**									1.374,58	67.210,94		
12.01.02.03.01.07	72331	Interruptor simples de embutir 10a/250v 1 tecla, sem placa - fornecimento e instalação	un	7,000	7,000	4,000	3,000	7,000	12,52	50,08	37,56	87,64	0,000	0,00
12.01.02.03.01.15	83466	Interruptor simples com 1 tomada universal conjugados com placa - fornecimento e instalação	un	20,000	20,000	12,000	8,000	20,000	29,14	349,68	233,12	582,80	0,000	0,00
12.01.02.03.01.16	HTL2120189	Tomada 20a/127v padrão brasileiro em cx. 4"x2" instalada no teto	un	93,000	93,000	53,000	40,000	93,000	18,33	971,49	733,20	1.704,69	0,000	0,00
12.01.02.03.01.17	HTL2120192	Tomada dupla 20a/127v padrão brasileiro em cx. 4"x4"	un	26,000	26,000	15,000	11,000	26,000	33,70	505,50	370,70	876,20	0,000	0,00
12.01.02.03.02		**EQUIPAMENTO - QD-A1 - SERVIÇOS EXTRA PLANILHA REF À 7ª REPROGRAMAÇÃO**									0,00	2.614,86		
12.01.02.03.03		**EQUIPAMENTO - QD-A1 - SERVIÇO EXTRA CONTRATUAL REF À 7ª REPROGRAMAÇÃO**									0,00	358,34		
12.01.02.04		**QD-AR A1**									0,00	2.675,29		
12.01.02.05		**EQUIPAMENTOS QD-AR A1**									0,00	17.641,27		

Assinatura Data 30 SET. 2021
Rubrica Fls. 30 145
Processo Nº 57/102.187/2016

Lote: 6144
Processo: 57/102.187/2016
Somente itens no período

Eng. Armando Hiroshi Nonose
Sial Construções Civis Ltda

Comissão de Fiscalização - Fiscal
José Paes de Lima Neto
CREA 14291/D - MS

Secretaria de Estado de Infraestrutura - SEINFRA
Agência Estadual de Gestão de Empreendimentos - AGESUL

GOVERNO DO ESTADO Mato Grosso do Sul

BOLETIM DE MEDIÇÃO

Objeto da Medição: CONSTRUÇÃO DO PRÉDIO DO HOSPITAL UNIVERSITÁRIO DE TRÊS LAGOAS, NO MUNICÍPIO DE TRÊS LAGOAS/MS

Processo: 57/102.187/2016 **Contrato:** 021/2017 **Valor da Obra:** 57.927.833,56

Município(s): Três Lagoas (MS) **Contratada:** SIAL CONSTRUÇÕES CIVIS LTDA

Responsável Técnico: Armando Hiroshi Nonose - CREA/PR 21382/D - 12183 **Nº Boletim de Medição:** 52ª (Quinquagésima Segunda)

Identif. do Investimento: 12.2.1188.1 **Período de Referência:** 01/07/2021 a 31/07/2021 **Data da Medição:** 02/08/2021

Programa: PROGRAMA DE APOIO AO INVESTIMENTO DOS ESTADOS E DISTRITO FEDERAL - PROINVESTEPROGRAMA INVESTINDO EM SAÚDEPROGRAMA: INVESTINDO EM SAÚDE

Empreendimento: EXECUÇÃO DO PROGRAMA - BNDES PROINVESTE (PROGRAMA DE APOIO AO INVESTIMENTO DOS ESTADOS E DISTRITO FEDERAL - PROINVESTE)Estruturação de Unidade de Atenção Especializada em Saúde - Hospital de Três Lagoas.Estruturação de Unidade de Atenção Especializada em Saúde - Hospital em Três Lagoas

Item	Cod. Oficial	Discriminação dos Serviços do Orçamento	Quantidades			Quatidade Executada			Preço	Valor Executado			Saldo	
			Unid.	Contratada	Atual	Anterior	Período	Acumulado	Unitário	Anterior	Período	Acumulado	Quantidade	Valor
12.01.02.06		QD-A2									0,00	67.135,97		
12.01.02.06.01		QD-A2 - SERVIÇOS CONTRATUAIS INICIAIS									0,00	66.830,77		
12.01.02.06.02		QD-A2 - SERVIÇO EXTRA PLANILHA REFERENTE À 7ª REPROGRAMAÇÃO									0,00	305,20		
12.01.02.07		EQUIPAMENTO - QD-A2									0,00	58.341,38		
12.01.02.07.01		EQUIPAMENTO - QD-A2 - SERVIÇOS CONTRATUAIS INICIAIS									0,00	56.009,18		
12.01.02.07.02		EQUIPAMENTO - QD-A2 - SERVIÇO EXTRA PLANILHA REFERENTE À 7ª REPROGRAMAÇÃO									0,00	2.332,20		
12.01.02.08		QD-AR A2									0,00	2.095,52		
12.01.02.09		EQUIPAMENTOS QD-AR A2									0,00	10.114,67		
12.01.02.10		QD-A3									0,00	5.565,01		
12.01.02.11		EQUIPAMENTO - QD-A3									0,00	52.404,12		
12.01.02.11.01		EQUIPAMENTO - QD-A3 - SERVIÇOS CONTRATUAIS INICIAIS									0,00	50.052,42		
12.01.02.11.02		EQUIPAMENTO - QD-A3 - SERVIÇO EXTRA PLANILHA REFERENTE À 7ª REPROGRAMAÇÃO									0,00	2.351,70		
12.01.02.12		QD-AR A3									0,00	1.906,88		
12.01.02.13		EQUIPAMENTOS QD-AR A3									0,00	11.269,10		
12.01.02.14		QD-A4									0,00	5.517,77		
12.01.02.15		EQUIPAMENTO - QD-A4									0,00	71.886,91		
12.01.02.15.01		EQUIPAMENTO - QD-A4 - SERVIÇOS CONTRATUAIS INICIAIS									0,00	71.118,23		

Data 30 SET. 2021 Processo Nº 57/102 187/2016
Assinatura Fls. 10146

Lote: 6144
Processo: 57/102.187/2016
Somente itens no período

Eng. Iremar de Marchi Alves
Sial Construções Civis Ltda

Comissão de Fiscalização - Fiscal
José Paes de Lima Neto
CREA 14291/D - MS

BOLETIM DE MEDIÇÃO

Objeto da Medição: CONSTRUÇÃO DO PRÉDIO DO HOSPITAL UNIVERSITÁRIO DE TRÊS LAGOAS, NO MUNICÍPIO DE TRÊS LAGOAS/MS
Processo: 57/102.187/2016 **Contrato:** 021/2017 **Valor da Obra:** 57.927.833,56
Município(s): Três Lagoas (MS) **Contratada:** SIAL CONSTRUÇÕES CIVIS LTDA
Responsável Técnico: Armando Hiroshi Nonose - CREA/PR 21382/D - 12183 **Nº Boletim de Medição:** 52ª (Quinquagésima Segunda)
Identif. do Investimento: 12.2.1188.1 **Período de Referência:** 01/07/2021 a 31/07/2021 **Data da Medição:** 02/08/2021
Programa: PROGRAMA DE APOIO AO INVESTIMENTO DOS ESTADOS E DISTRITO FEDERAL - PROINVESTEPROGRAMA INVESTINDO EM SAÚDEPROGRAMA: INVESTINDO EM SAÚDE
Empreendimento: EXECUÇÃO DO PROGRAMA - BNDES PROINVESTE (PROGRAMA DE APOIO AO INVESTIMENTO DOS ESTADOS E DISTRITO FEDERAL - PROINVESTE)Estruturação de Unidade de Atenção Especializada em Saúde - Hospital de Três Lagoas.Estruturação de Unidade de Atenção Especializada em Saúde - Hospital em Três Lagoas

Item	Cod. Oficial	Discriminação dos Serviços do Orçamento	Quantidades		Quatidade Executada			Preço	Valor Executado			Saldo	
			Unid.	Contratada	Atual	Anterior	Período	Acumulado	Unitário	Anterior	Período	Acumulado	Quantidade	Valor
12.01.02.15.02		EQUIPAMENTO - QD-A4 - SERVIÇO EXTRA PLANILHA REFERENTE À 7ª REPROGRAMAÇÃO									0,00	576,38		
12.01.02.15.03		EQUIPAMENTO - QD-A4 - SERVIÇO EXTRA CONTRATUAL REFERENTE À 7ª REPROGRAMAÇÃO									0,00	192,30		
12.01.02.16		QD-AR A4									0,00	2.281,87		
12.01.02.17		EQUIPAMENTOS QD-AR A4									0,00	18.432,38		
12.01.02.18		QD-A5									0,00	4.807,52		
12.01.02.19		EQUIPAMENTO - QD-A5									0,00	58.969,95		
12.01.02.19.01		EQUIPAMENTO - QD-A5 - SERVIÇOS CONTRATUAIS INICIAIS									0,00	57.485,03		
12.01.02.19.02		EQUIPAMENTO - QD-A5 - SERVIÇOS EXTRA PLANILHA REFERENTES À 7ª REPROGRAMAÇÃO									0,00	1.484,92		
12.01.02.20		QD-AR A5									0,00	1.954,04		
12.01.02.21		EQUIPAMENTOS QD-AR A5									0,00	11.760,72		
12.01.02.22		QD-A6									0,00	3.208,25		
12.01.02.23		EQUIPAMENTO - QD-A6									0,00	55.172,88		
12.01.02.24		QD-AR A6									0,00	2.749,73		
12.01.02.25		EQUIPAMENTOS QD-AR A6									0,00	16.635,19		
12.01.02.26		QD-A7									0,00	14.143,58		
12.01.02.27		EQUIPAMENTO - QD-A7									0,00	44.520,21		
12.01.02.27.01		EQUIPAMENTO - QD-A7 - SERVIÇOS CONTRATUAIS INICIAIS									0,00	40.764,51		
12.01.02.27.02		EQUIPAMENTO - QD-A7 - SERVIÇO EXTRA PLANILHA REFERENTE À 7ª REPROGRAMAÇÃO									0,00	3.755,70		
12.01.02.28		QD-A8									0,00	5.648,23		

Assinatura
Data 30 SET 2021
Processo nº 57102187 2016

Lote: 6144
Processo: 57/102.187/2016
Somente itens no período

Eng. Armando de Moraes Nonose
Sial Construções Civis Ltda

Comissão de Fiscalização - Fiscal
José Paes de Lima Neto
CREA 14291/D - MS

BOLETIM DE MEDIÇÃO

Objeto da Medição: CONSTRUÇÃO DO PRÉDIO DO HOSPITAL UNIVERSITÁRIO DE TRÊS LAGOAS, NO MUNICÍPIO DE TRÊS LAGOAS/MS
Processo: 57/102.187/2016 **Contrato:** 021/2017 **Valor da Obra:** 57.927.833,56
Município(s): Três Lagoas (MS) **Contratada:** SIAL CONSTRUÇÕES CIVIS LTDA
Responsável Técnico: Armando Hiroshi Nonose - CREA/PR 21382/D - 12183 **Nº Boletim de Medição:** 52ª (Quinquagésima Segunda)
Identif. do Investimento: 12.2.1188.1 **Período de Referência:** 01/07/2021 a 31/07/2021 **Data da Medição:** 02/08/2021
Programa: PROGRAMA DE APOIO AO INVESTIMENTO DOS ESTADOS E DISTRITO FEDERAL - PROINVESTEPROGRAMA INVESTINDO EM SAÚDEPROGRAMA: INVESTINDO EM SAÚDE
Empreendimento: EXECUÇÃO DO PROGRAMA - BNDES PROINVESTE (PROGRAMA DE APOIO AO INVESTIMENTO DOS ESTADOS E DISTRITO FEDERAL - PROINVESTE)Estruturação de Unidade de Atenção Especializada em Saúde - Hospital de Três Lagoas.Estruturação de Unidade de Atenção Especializada em Saúde - Hospital em Três Lagoas

Item	Cod. Oficial	Discriminação dos Serviços do Orçamento	Quantidades					Quatidade Executada		Preço	Valor Executado		Saldo	
			Unid.	Contratada	Atual	Anterior	Período	Acumulado	Unitário	Anterior	Período	Acumulado	Quantidade	Valor
12.01.02.29		**EQUIPAMENTO - QD-A8**									0,00	42.164,57		
12.01.02.29.01		**EQUIPAMENTO - QD-A8 - SERVIÇOS CONTRATUAIS INICIAIS**									0,00	41.201,27		
12.01.02.29.02		**EQUIPAMENTO - QD-A8 - SERVIÇO EXTRA PLANILHA REFERENTE À 7ª REPROGRAMAÇÃO**									0,00	963,30		
12.01.02.30		**QD-AR A8**									0,00	1.973,92		
12.01.02.31		**EQUIPAMENTOS QD-AR A8**									0,00	10.836,65		
12.01.02.32		**QD-A9**									0,00	4.807,12		
12.01.02.33		**EQUIPAMENTO - QD-A9**									0,00	45.309,90		
12.01.02.34		**QD-AR A9**									0,00	2.048,36		
12.01.02.35		**EQUIPAMENTOS QD-AR A9**									0,00	11.881,78		
12.01.02.36		**QD-A10**									0,00	3.218,30		
12.01.02.37		**EQUIPAMENTO - QD-A10**									0,00	37.973,12		
12.01.02.38		**QD-AR A10**									0,00	1.568,29		
12.01.02.39		**EQUIPAMENTOS QD-AR A10**									0,00	5.258,04		
12.01.02.40		**QD-A11**									0,00	8.426,32		
12.01.02.41		**EQUIPAMENTO - QD-A11**									0,00	92.405,47		
12.01.02.41.01		**EQUIPAMENTO - QD-A11 - SERVIÇOS CONTRATUAIS INICIAIS**									0,00	88.070,62		
12.01.02.41.02		**EQUIPAMENTO - QD-A11 - SERVIÇO EXTRA PLANILHA REFERENTE À 7ª REPROGRAMAÇÃO**									0,00	4.334,85		
12.01.02.42		**QD-AR A11**									0,00	1.832,44		
12.01.02.43		**EQUIPAMENTOS QD-AR A11**									0,00	8.814,10		
12.01.02.44		**QD-A12**									0,00	7.226,76		

ASSINATURA
Data 30 SET. 2021
Rubrica
Folha 30.1.18
Processo nº 57/102.187/2016

Lote: 6144
Processo: 57/102.187/2016
Somente itens no período

Eng. Armando Hiroshi Nonose
Sial Construções Civis Ltda

Comissão de Fiscalização - Fiscal
José Paes de Lima Neto
CREA 14291/D - MS

BOLETIM DE MEDIÇÃO

Objeto da Medição: CONSTRUÇÃO DO PRÉDIO DO HOSPITAL UNIVERSITÁRIO DE TRÊS LAGOAS, NO MUNICÍPIO DE TRÊS LAGOAS/MS
Processo: 57/102.187/2016 **Contrato:** 021/2017 **Valor da Obra:** 57.927.833,56
Município(s): Três Lagoas (MS) **Contratada:** SIAL CONSTRUÇÕES CIVIS LTDA
Responsável Técnico: Armando Hiroshi Nonose - CREA/PR 21382/D - 12183 **Nº Boletim de Medição:** 52ª (Quinquagésima Segunda)
Identif. do Investimento: 12.2.1188.1 **Período de Referência:** 01/07/2021 a 31/07/2021 **Data da Medição:** 02/08/2021
Programa: PROGRAMA DE APOIO AO INVESTIMENTO DOS ESTADOS E DISTRITO FEDERAL - PROINVESTEPROGRAMA INVESTINDO EM SAÚDEPROGRAMA: INVESTINDO EM SAÚDE
Empreendimento: EXECUÇÃO DO PROGRAMA - BNDES PROINVESTE (PROGRAMA DE APOIO AO INVESTIMENTO DOS ESTADOS E DISTRITO FEDERAL - PROINVESTE)Estruturação de Unidade de Atenção Especializada em Saúde - Hospital de Três Lagoas.Estruturação de Unidade de Atenção Especializada em Saúde - Hospital em Três Lagoas

Item	Cod. Oficial	Discriminação dos Serviços do Orçamento	Quantidades			Quatidade Executada		Preço	Valor Executado			Saldo	
			Unid.	Contratada	Atual	Anterior	Período	Acumulado	Unitário	Anterior	Período	Acumulado	Quantidade	Valor
12.01.02.45		EQUIPAMENTO - QD-A12							-		0,00	38.877,40		
12.01.02.45.01		EQUIPAMENTO - QD-A12 - SERVIÇOS CONTRATUAIS INICIAIS									0,00	37.613,80		
12.01.02.45.02		EQUIPAMENTO - QD-A12 - SERVIÇO EXTRA PLANILHA REFERENTE À 7ª REPROGRAMAÇÃO									0,00	1.263,60		
12.01.02.46		QD-AR A12									0,00	1.248,45		
12.01.02.47		EQUIPAMENTOS QD-AR A12									0,00	4.538,28		
12.01.02.48		QD-A13									0,00	6.175,82		
12.01.02.49		EQUIPAMENTO - QD-A13									0,00	42.793,50		
12.01.02.49.01		EQUIPAMENTO - QD-A13 - SERVIÇOS CONTRATUAIS INICIAIS									0,00	40.853,28		
12.01.02.49.02		EQUIPAMENTO - QD-A13 - SERVIÇOS EXTRA PLANILHA REFERENTES À 7ª REPROGRAMAÇÃO									0,00	1.940,22		
12.01.02.50		QD-AR A13									0,00	1.689,89		
12.01.02.51		EQUIPAMENTOS QD-AR A13									0,00	7.314,30		
12.01.02.52		QD-A14									0,00	10.588,18		
12.01.02.53		EQUIPAMENTO - QD-A14									0,00	37.179,44		
12.01.02.53.01		EQUIPAMENTO - QD-A14 - SERVIÇOS CONTRATUAIS INICIAIS									0,00	36.038,69		
12.01.02.53.02		EQUIPAMENTO - QD-A14 - SERVIÇO EXTRA PLANILHA REFERENTE À 7ª REPROGRAMAÇÃO									0,00	1.140,75		
12.01.02.54		QD-AR A14									0,00	1.879,60		
12.01.02.55		EQUIPAMENTOS QD-AR A14									0,00	7.897,67		
12.01.02.56		QD - EXT.1									0,00	5.709,87		
12.01.02.57		EQUIPAMENTO - QD -EXT1									0,00	62.177,26		

Lote: 6144
Processo: 57/102.187/2016
Somente itens no período

Sial Construções Civis Ltda

Comissão de Fiscalização - Fiscal
José Paes de Lima Neto
CREA 14291/D - MS

AGESUL Data 30 SET. 2021 Rubrica Fls. 30.149 Processo nº 57/102.187/2016

BOLETIM DE MEDIÇÃO

Objeto da Medição: CONSTRUÇÃO DO PRÉDIO DO HOSPITAL UNIVERSITÁRIO DE TRÊS LAGOAS, NO MUNICÍPIO DE TRÊS LAGOAS/MS
Processo: 57/102.187/2016 **Contrato:** 021/2017 **Valor da Obra:** 57.927.833,56
Município(s): Três Lagoas (MS) **Contratada:** SIAL CONSTRUÇÕES CIVIS LTDA
Responsável Técnico: Armando Hiroshi Nonose - CREA/PR 21382/D - 12183 **Nº Boletim de Medição:** 52ª (Quinquagésima Segunda)
Identif. do Investimento: 12.2.1188.1 **Período de Referência:** 01/07/2021 a 31/07/2021 **Data da Medição:** 02/08/2021
Programa: PROGRAMA DE APOIO AO INVESTIMENTO DOS ESTADOS E DISTRITO FEDERAL - PROINVESTEPROGRAMA INVESTINDO EM SAÚDEPROGRAMA: INVESTINDO EM SAÚDE
Empreendimento: EXECUÇÃO DO PROGRAMA - BNDES PROINVESTE (PROGRAMA DE APOIO AO INVESTIMENTO DOS ESTADOS E DISTRITO FEDERAL - PROINVESTE)Estruturação de Unidade de Atenção Especializada em Saúde - Hospital de Três Lagoas.Estruturação de Unidade de Atenção Especializada em Saúde - Hospital em Três Lagoas

Item	Cod. Oficial	Discriminação dos Serviços do Orçamento	Quantidades		Quatidade Executada			Preço	Valor Executado			Saldo	
			Unid.	Contratada	Atual	Anterior	Período	Acumulado	Unitário	Anterior	Período	Acumulado	Quantidade	Valor
12.01.02.57.01		EQUIPAMENTO - QD -EXT1 - SERVIÇOS CONTRATUAIS INICIAIS									0,00	60.843,46		
12.01.02.57.02		EQUIPAMENTO - QD -EXT1 - SERVIÇO EXTRA PLANILHA REFERENTE À 7ª REPROGRAMAÇÃO									0,00	1.333,80		
12.01.02.58		QD-DATA CENTER - SERVIÇOS EXTRA PLANILHA REFERENTES À 7ª REPROGRAMAÇÃO									0,00	6.973,51		
12.01.03		BLOCO B									700,07	1.582.991,18		
12.01.03.01		TRAFO 2									0,00	162.959,14		
12.01.03.02		QPG-2									0,00	84.405,93		
12.01.03.03		INFRAESTRUTURA DOS ALIMENTADORES BLOCO B									0,00	3.068,07		
12.01.03.04		QPG 5									0,00	133.789,15		
12.01.03.04.01		QPG 5 - SERVIÇOS CONTRATUAIS INICIAIS									0,00	58.368,12		
12.01.03.04.02		QPG 5 - SERVIÇO EXTRA PLANILHA REFERENTE À 7ª REPROGRAMAÇÃO									0,00	9.012,80		
12.01.03.04.03		QPG 6 - SERVIÇOS EXTRA PLANILHA REFERENTES À 7ª REPROGRAMAÇÃO									0,00	66.408,23		
12.01.03.05		QD-ELEVADOR 3									0,00	10.645,71		
12.01.03.06		QD-ELEVADOR 4									0,00	10.645,71		
12.01.03.07		QD-ELEVADOR 5									0,00	12.798,95		
12.01.03.08		QD-ELEVADOR 6									0,00	10.863,11		
12.01.03.09		QD - EXT.2									0,00	5.762,18		
12.01.03.09.01		QD - EXT.2 - SERVIÇOS CONTRATUAIS INICIAIS									0,00	5.740,18		
12.01.03.09.02		QD - EXT.2 - SERVIÇO EXTRA PLANILHA REFERENTE À 7ª REPROGRAMAÇÃO									0,00	22,00		

Assinatura Rubrica Fl. 150 Data 30 SET. 2021 Processo nº 57/102.187/2016

Lote: 6144
Processo: 57/102.187/2016
Somente itens no período

Eng. Armando Hiroshi Nonose
Sial Construções Civis Ltda

Comissão de Fiscalização - Fiscal
José Paes de Lima Neto
CREA 14291/D - MS

Secretaria de Estado de Infraestrutura - SEINFRA
Agência Estadual de Gestão de Empreendimentos - AGESUL

GOVERNO DO ESTADO Mato Grosso do Sul

BOLETIM DE MEDIÇÃO

Objeto da Medição: CONSTRUÇÃO DO PRÉDIO DO HOSPITAL UNIVERSITÁRIO DE TRÊS LAGOAS, NO MUNICÍPIO DE TRÊS LAGOAS/MS

Processo: 57/102.187/2016 **Contrato:** 021/2017 **Valor da Obra:** 57.927.833,56

Município(s): Três Lagoas (MS) **Contratada:** SIAL CONSTRUÇÕES CIVIS LTDA

Responsável Técnico: Armando Hiroshi Nonose - CREA/PR 21382/D - 12183 **Nº Boletim de Medição:** 52ª (Quinquagésima Segunda)

Identif. do Investimento: 12.2.1188.1 **Período de Referência:** 01/07/2021 a 31/07/2021 **Data da Medição:** 02/08/2021

Programa: PROGRAMA DE APOIO AO INVESTIMENTO DOS ESTADOS E DISTRITO FEDERAL - PROINVESTEPROGRAMA INVESTINDO EM SAÚDEPROGRAMA: INVESTINDO EM SAÚDE

Empreendimento: EXECUÇÃO DO PROGRAMA - BNDES PROINVESTE (PROGRAMA DE APOIO AO INVESTIMENTO DOS ESTADOS E DISTRITO FEDERAL - PROINVESTE)Estruturação de Unidade de Atenção Especializada em Saúde - Hospital de Três Lagoas.Estruturação de Unidade de Atenção Especializada em Saúde - Hospital em Três Lagoas

Item	Cod. Oficial	Discriminação dos Serviços do Orçamento	Quantidades			Quatidade Executada			Preço	Valor Executado			Saldo	
			Unid.	Contratada	Atual	Anterior	Período	Acumulado	Unitário	Anterior	Período	Acumulado	Quantidade	Valor
12.01.03.10		EQUIPAMENTO - QD -EXT2									0,00	26.660,70		
12.01.03.10.01		EQUIPAMENTO - QD -EXT2 - SERVIÇOS CONTRATUAIS INICIAIS									0,00	17.826,93		
12.01.03.10.02		EQUIPAMENTO - QD -EXT2 - SERVIÇOS EXTRA PLANILHA REFERENTES À 7ª REPROGRAMAÇÃO									0,00	8.833,77		
12.01.03.11		QD - GUARITA 2									0,00	7.053,79		
12.01.03.11.01		QD - GUARITA 2 - SERVIÇOS CONTRATUAIS INICIAIS									0,00	6.476,35		
12.01.03.11.02		QD - GUARITA 2 - SERVIÇOS EXTRA PLANILHA REFERENTES À 7ª REPROGRAMAÇÃO									0,00	577,44		
12.01.03.12		EQUIPAMENTO - QD - GUARITA2									0,00	68.376,04		
12.01.03.12.01		EQUIPAMENTO - QD - GUARITA2 - SERVIÇOS CONTRATUAIS INICIAIS									0,00	59.502,97		
12.01.03.12.02		EQUIPAMENTO - QD - GUARITA2 - SERVIÇOS EXTRA PLANILHA REFERENTES À 7ª REPROGRAMAÇÃO									0,00	8.873,07		
12.01.03.13		QD-AR B8									0,00	80.770,86		
12.01.03.13.01		QD-AR B8 - SERVIÇOS CONTRATUAIS INICIAIS									0,00	62.626,76		
12.01.03.13.02		QD-AR B8 - SERVIÇOS EXTRA PLANILHA REFERENTES À 7ª REPROGRAMAÇÃO									0,00	2.868,17		
12.01.03.13.03		QD-AR B8 - SERVIÇO EXTRA CONTRATUAL REFERENTE À 7ª REPROGRAMAÇÃO									0,00	2.097,34		
12.01.03.13.04		QD-AR B8 - ALTERAÇÃO DE QUADRO - SERVIÇOS EXTRA PLANILHA REF À 7ª REPR									0,00	13.178,59		
12.01.03.14		EQUIPAMENTOS QD-AR B8									0,00	42.021,07		

Data 30 SET. 2020 57/102 187/2016 Processo Nº
Assinatura Fauvoles Fls. 10.151

Lote: 6144
Processo: 57/102.187/2016
Somente itens no período

Eng. Armando Hiroshi Nonose
Sial Construções Civis Ltda

Comissão de Fiscalização - Fiscal
José Paes de Lima Neto
CREA 14291/D - MS

Secretaria de Estado de Infraestrutura - SEINFRA
Agência Estadual de Gestão de Empreendimentos - AGESUL

GOVERNO DO ESTADO Mato Grosso do Sul

BOLETIM DE MEDIÇÃO

Objeto da Medição: CONSTRUÇÃO DO PRÉDIO DO HOSPITAL UNIVERSITÁRIO DE TRÊS LAGOAS, NO MUNICÍPIO DE TRÊS LAGOAS/MS

Processo: 57/102.187/2016 **Contrato:** 021/2017 **Valor da Obra:** 57.927.833,56

Município(s): Três Lagoas (MS) **Contratada:** SIAL CONSTRUÇÕES CIVIS LTDA

Responsável Técnico: Armando Hiroshi Nonose - CREA/PR 21382/D - 12183 **Nº Boletim de Medição:** 52ª (Quinquagésima Segunda)

Identif. do Investimento: 12.2.1188.1 **Período de Referência:** 01/07/2021 a 31/07/2021 **Data da Medição:** 02/08/2021

Programa: PROGRAMA DE APOIO AO INVESTIMENTO DOS ESTADOS E DISTRITO FEDERAL - PROINVESTEPROGRAMA INVESTINDO EM SAÚDEPROGRAMA: INVESTINDO EM SAÚDE

Empreendimento: EXECUÇÃO DO PROGRAMA - BNDES PROINVESTE (PROGRAMA DE APOIO AO INVESTIMENTO DOS ESTADOS E DISTRITO FEDERAL - PROINVESTE)Estruturação de Unidade de Atenção Especializada em Saúde - Hospital de Três Lagoas.Estruturação de Unidade de Atenção Especializada em Saúde - Hospital em Três Lagoas

Item	Cod. Oficial	Discriminação dos Serviços do Orçamento	Quantidades			Quatidade Executada			Preço	Valor Executado			Saldo	
			Unid.	Contratada	Atual	Anterior	Período	Acumulado	Unitário	Anterior	Período	Acumulado	Quantidade	Valor
12.01.03.14.01		EQUIPAMENTOS QD-AR B8 - SERVIÇOS CONTRATUAIS INICIAIS									0,00	39.312,67		
12.01.03.14.02		EQUIPAMENTOS QD-AR B8 - SERVIÇOS EXTRA PLANILHA REFERENTES À 7ª REPROGRAMAÇÃO									0,00	2.708,40		
12.01.03.15		QD-AR B9									0,00	46.055,45		
12.01.03.15.01		QD-AR B9 - SERVIÇOS CONTRATUAIS INICIAIS									0,00	3.214,10		
12.01.03.15.02		QD-AR B9 - SERVIÇOS EXTRA PLANILHA REFERENTES À 7ª REPROGRAMAÇÃO									0,00	38.055,63		
12.01.03.15.03		QD-AR B9 - SERVIÇO EXTRA CONTRATUAL REFERENTE À 7ª REPROGRAMAÇÃO									0,00	1.654,24		
12.01.03.15.04		QD-AR B9 - ALTERAÇÃO DE QUADRO - SERVIÇOS EXTRA PLANILHA REF À 7ª REPR									0,00	3.131,48		
12.01.03.16		EQUIPAMENTOS QD-AR B9									0,00	10.120,83		
12.01.03.17		QD-AR C4									0,00	0,00		
12.01.03.18		EQUIPAMENTOS QD-AR C4									0,00	0,00		
12.01.03.19		QD-AR C7									0,00	31.482,08		
12.01.03.20		EQUIPAMENTOS QD-AR C7									0,00	2.606,28		
12.01.03.21		QD-AR C8									0,00	0,00		
12.01.03.22		EQUIPAMENTOS QD-AR C8									0,00	0,00		
12.01.03.23		QPDG2									0,00	92.124,30		
12.01.03.23.01		QPDG2 - SERVIÇOS CONTRATUAIS INICIAIS									0,00	91.689,50		
12.01.03.23.02		QPDG2 - SERVIÇO EXTRA PLANILHA REFERENTE À 7ª REPROGRAMAÇÃO									0,00	434,80		

Data 30 SET. 2021 Processo Nº 57/102 187/2016 Assinatura Lourdes 10.152

Lote: 6144
Processo: 57/102.187/2016
Somente itens no período

Eng. Armando Hiroshi Nonose
Sial Construções Civis Ltda

Comissão de Fiscalização - Fiscal
José Paes de Lima Neto
CREA 14291/D - MS

BOLETIM DE MEDIÇÃO

Objeto da Medição: CONSTRUÇÃO DO PRÉDIO DO HOSPITAL UNIVERSITÁRIO DE TRÊS LAGOAS, NO MUNICÍPIO DE TRÊS LAGOAS/MS
Processo: 57/102.187/2016 **Contrato:** 021/2017 **Valor da Obra:** 57.927.833,56
Município(s): Três Lagoas (MS) **Contratada:** SIAL CONSTRUÇÕES CIVIS LTDA
Responsável Técnico: Armando Hiroshi Nonose - CREA/PR 21382/D - 12183 **Nº Boletim de Medição:** 52ª (Quinquagésima Segunda)
Identif. do Investimento: 12.2.1188.1 **Período de Referência:** 01/07/2021 a 31/07/2021 **Data da Medição:** 02/08/2021
Programa: PROGRAMA DE APOIO AO INVESTIMENTO DOS ESTADOS E DISTRITO FEDERAL - PROINVESTEPROGRAMA INVESTINDO EM SAÚDEPROGRAMA: INVESTINDO EM SAÚDE
Empreendimento: EXECUÇÃO DO PROGRAMA - BNDES PROINVESTE (PROGRAMA DE APOIO AO INVESTIMENTO DOS ESTADOS E DISTRITO FEDERAL - PROINVESTE)Estruturação de Unidade de Atenção Especializada em Saúde - Hospital de Três Lagoas.Estruturação de Unidade de Atenção Especializada em Saúde - Hospital em Três Lagoas

Item	Cod. Oficial	Discriminação dos Serviços do Orçamento	Unid.	Quantidades Contratada	Atual	Quatidade Executada Anterior	Período	Acumulado	Preço Unitário	Valor Executado Anterior	Período	Acumulado	Saldo Quantidade	Valor
12.01.03.24		**QD-HEM (O PROJETO DA SALA DE HEMODINAMICA, DEVERÁ SER FEITA DE ACORDO COM O FORNECEDOR DOS EQUIPAMENTOS)**									146,64	16.048,74		
12.01.03.24.01		**QD-HEM - SERVIÇOS CONTRATUAIS INICIAIS**									0,00	12.286,23		
12.01.03.24.02		**IT-HEM - SERVIÇOS EXTRA PLANILHA REFERENTES À 7ª REPROGRAMAÇÃO**									0,00	3.097,41		
12.01.03.24.03		**EQUIPAMENTO IT-HEM - SERVIÇOS EXTRA PLANILHA REFERENTES À 7ª REPROGRAMAÇÃO**									146,64	665,10		
12.01.03.24.03.04	HTL2120189	Tomada 20a/127v padrão brasileiro em cx. 4"x2" instalada no teto	un	0,000	20,000	12,000	8,000	20,000	18,33	219,96	146,64	366,60	0,000	0,00
12.01.03.25		**QD-B1**									0,00	2.418,53		
12.01.03.26		**EQUIPAMENTO - QD-B1**									0,00	48.958,75		
12.01.03.26.01		**EQUIPAMENTO - QD-B1 - SERVIÇOS CONTRATUAIS INICIAIS**									0,00	46.039,37		
12.01.03.26.02		**EQUIPAMENTO - QD-B1 - SERVIÇOS EXTRA PLANILHA REFERENTES À 7ª REPROGRAMAÇÃO**									0,00	2.919,38		
12.01.03.27		**QD-AR B1**									0,00	1.926,76		
12.01.03.28		**EQUIPAMENTOS QD-AR B1**									0,00	17.364,92		
12.01.03.29		**QD-B2**									0,00	3.852,53		
12.01.03.30		**EQUIPAMENTO - QD-B2**									0,00	54.143,57		
12.01.03.30.01		**EQUIPAMENTO - QD-B2 - SERVIÇOS CONTRATUAIS INICIAIS**									0,00	49.217,87		
12.01.03.30.02		**EQUIPAMENTO - QD-B2 - SERVIÇOS EXTRA PLANILHA REFERENTES À 7ª REPROGRAMAÇÃO**									0,00	4.925,70		
12.01.03.31		**QD-AR B2**									0,00	1.879,60		
12.01.03.32		**EQUIPAMENTOS QD-AR B2**									0,00	11.253,50		

Lote: 6144
Processo: 57/102.187/2016
Somente itens no período

Sial Construções Civis Ltda

Comissão de Fiscalização - Fiscal
José Paes de Lima Neto
CREA 14291/D - MS

Assinatura
Data 30 SET. 2021
Fls. 30.153
Processo nº 57/102.187/2016

Secretaria de Estado de Infraestrutura - SEINFRA
Agência Estadual de Gestão de Empreendimentos - AGESUL

GOVERNO DO ESTADO Mato Grosso do Sul

BOLETIM DE MEDIÇÃO

Objeto da Medição: CONSTRUÇÃO DO PRÉDIO DO HOSPITAL UNIVERSITÁRIO DE TRÊS LAGOAS, NO MUNICÍPIO DE TRÊS LAGOAS/MS

Processo: 57/102.187/2016 **Contrato:** 021/2017 **Valor da Obra:** 57.927.833,56

Município(s): Três Lagoas (MS) **Contratada:** SIAL CONSTRUÇÕES CIVIS LTDA

Responsável Técnico: Armando Hiroshi Nonose - CREA/PR 21382/D - 12183 **Nº Boletim de Medição:** 52ª (Quinquagésima Segunda)

Identif. do Investimento: 12.2.1188.1 **Período de Referência:** 01/07/2021 a 31/07/2021 **Data da Medição:** 02/08/2021

Programa: PROGRAMA DE APOIO AO INVESTIMENTO DOS ESTADOS E DISTRITO FEDERAL - PROINVESTEPROGRAMA INVESTINDO EM SAÚDEPROGRAMA: INVESTINDO EM SAÚDE

Empreendimento: EXECUÇÃO DO PROGRAMA - BNDES PROINVESTE (PROGRAMA DE APOIO AO INVESTIMENTO DOS ESTADOS E DISTRITO FEDERAL - PROINVESTE)Estruturação de Unidade de Atenção Especializada em Saúde - Hospital de Três Lagoas.Estruturação de Unidade de Atenção Especializada em Saúde - Hospital em Três Lagoas

Item	Cod. Oficial	Discriminação dos Serviços do Orçamento	Unid.	Quantidades Contratada	Quantidades Atual	Quatidade Executada Anterior	Quatidade Executada Período	Quatidade Executada Acumulado	Preço Unitário	Valor Executado Anterior	Valor Executado Período	Valor Executado Acumulado	Saldo Quantidade	Saldo Valor
12.01.03.33		**QD-B3**									0,00	4.826,57		
12.01.03.34		**EQUIPAMENTO - QD-B3**									553,43	43.016,98		
12.01.03.34.01		**EQUIPAMENTO - QD-B3 - SERVIÇOS CONTRATUAIS INICIAIS**									553,43	42.291,58		
12.01.03.34.01.10	HTL2120189	Tomada 20a/127v padrão brasileiro em cx. 4"x2" instalada no teto	un	63,000	63,000	42,000	21,000	63,000	18,33	769,86	384,93	1.154,79	0,000	0,00
12.01.03.34.01.11	HTL2120192	Tomada dupla 20a/127v padrão brasileiro em cx. 4"x4"	un	25,000	25,000	20,000	5,000	25,000	33,70	674,00	168,50	842,50	0,000	0,00
12.01.03.34.02		**EQUIPAMENTO - QD-B3 - SERVIÇO EXTRA PLANILHA REFERENTE À 7ª REPROGRAMAÇÃO**									0,00	725,40		
12.01.03.35		**QD-AR B3**									0,00	1.926,76		
12.01.03.36		**EQUIPAMENTOS QD-AR B3**									0,00	12.419,33		
12.01.03.37		**QD-B4**									0,00	8.160,06		
12.01.03.38		**EQUIPAMENTO - QD-B4**									0,00	68.751,77		
12.01.03.38.01		**EQUIPAMENTO - QD-B4 - SERVIÇOS CONTRATUAIS INICIAIS**									0,00	63.229,37		
12.01.03.38.02		**EQUIPAMENTO - QD-B4 - SERVIÇO EXTRA PLANILHA REFERENTE À 7ª REPROGRAMAÇÃO**									0,00	5.522,40		
12.01.03.39		**QD-AR B4**									0,00	2.113,11		
12.01.03.40		**EQUIPAMENTOS QD-AR B4**									0,00	12.963,32		
12.01.03.40.01		**EQUIPAMENTOS QD-AR B4 - SERVIÇOS CONTRATUAIS INICIAIS**									0,00	12.191,12		
12.01.03.40.02		**EQUIPAMENTOS QD-AR B4 - SERVIÇO EXTRA PLANILHA REFERENTE À 7ª REPROGRAMAÇÃO**									0,00	772,20		
12.01.03.41		**QD-B5**									0,00	7.387,26		
12.01.03.42		**EQUIPAMENTO - QD-B5**									0,00	55.369,30		

Data 30 SET. 2021 Processo Nº 57102 187/2016
Assinatura Lourdes Fls. 10.154

Lote: 6144
Processo: 57/102.187/2016
Somente itens no período

Eng. Armando Hiroshi Alves
Sial Construções Civis Ltda

Comissão de Fiscalização - Fiscal
José Paes de Lima Neto
CREA 14291/D - MS

Secretaria de Estado de Infraestrutura - SEINFRA
Agência Estadual de Gestão de Empreendimentos - AGESUL

GOVERNO DO ESTADO Mato Grosso do Sul

BOLETIM DE MEDIÇÃO

Objeto da Medição: CONSTRUÇÃO DO PRÉDIO DO HOSPITAL UNIVERSITÁRIO DE TRÊS LAGOAS, NO MUNICÍPIO DE TRÊS LAGOAS/MS

Processo: 57/102.187/2016 **Contrato:** 021/2017 **Valor da Obra:** 57.927.833,56

Município(s): Três Lagoas (MS) **Contratada:** SIAL CONSTRUÇÕES CIVIS LTDA

Responsável Técnico: Armando Hiroshi Nonose - CREA/PR 21382/D - 12183 **Nº Boletim de Medição:** 52ª (Quinquagésima Segunda)

Identif. do Investimento: 12.2.1188.1 **Período de Referência:** 01/07/2021 a 31/07/2021 **Data da Medição:** 02/08/2021

Programa: PROGRAMA DE APOIO AO INVESTIMENTO DOS ESTADOS E DISTRITO FEDERAL - PROINVESTEPROGRAMA INVESTINDO EM SAÚDEPROGRAMA: INVESTINDO EM SAÚDE

Empreendimento: EXECUÇÃO DO PROGRAMA - BNDES PROINVESTE (PROGRAMA DE APOIO AO INVESTIMENTO DOS ESTADOS E DISTRITO FEDERAL - PROINVESTE)Estruturação de Unidade de Atenção Especializada em Saúde - Hospital de Três Lagoas.Estruturação de Unidade de Atenção Especializada em Saúde - Hospital em Três Lagoas

Item	Cod. Oficial	Discriminação dos Serviços do Orçamento	Quantidades			Quatidade Executada			Preço	Valor Executado			Saldo	
			Unid.	Contratada	Atual	Anterior	Período	Acumulado	Unitário	Anterior	Período	Acumulado	Quantidade	Valor
12.01.03.42.01		EQUIPAMENTO - QD-B5 - SERVIÇOS CONTRATUAIS INICIAIS									0,00	51.069,55		
12.01.03.42.02		EQUIPAMENTO - QD-B5 - SERVIÇO EXTRA PLANILHA REFERENTE À 7ª REPROGRAMAÇÃO									0,00	4.299,75		
12.01.03.43		QD-AR B5									0,00	1.954,04		
12.01.03.44		EQUIPAMENTOS QD-AR B5									0,00	10.422,59		
12.01.03.44.01		EQUIPAMENTOS QD-AR B5 - SERVIÇOS CONTRATUAIS INICIAIS									0,00	9.862,03		
12.01.03.44.02		EQUIPAMENTOS QD-AR B5 - SERVIÇO EXTRA PLANILHA REFERENTE À 7ª REPROGRAMAÇÃO									0,00	560,56		
12.01.03.45		QD-B6									0,00	68.055,14		
12.01.03.46		EQUIPAMENTO - QD-B6									0,00	63.237,05		
12.01.03.46.01		EQUIPAMENTO - QD-B6 - SERVIÇOS CONTRATUAIS INICIAIS									0,00	59.754,35		
12.01.03.46.02		EQUIPAMENTO - QD-B6 - SERVIÇO EXTRA PLANILHA REFERENTE À 7ª REPROGRAMAÇÃO									0,00	3.482,70		
12.01.03.47		QD-AR B6									0,00	2.187,55		
12.01.03.48		EQUIPAMENTOS QD-AR B6									0,00	13.413,12		
12.01.03.49		QD-B7									0,00	66.858,04		
12.01.03.50		EQUIPAMENTO - QD-B7									0,00	49.886,59		
12.01.03.50.01		EQUIPAMENTO - QD-B7 - SERVIÇOS CONTRATUAIS INICIAIS									0,00	46.622,29		
12.01.03.50.02		EQUIPAMENTO - QD-B7 - SERVIÇO EXTRA PLANILHA REFERENTE À 7ª REPROGRAMAÇÃO									0,00	3.264,30		
12.01.03.51		QD-AR B7									0,00	1.832,44		

Data 30 SET. 2021 57/102.187/2016 Processo Nº
Assinatura Lourdes Fls. 30155

Lote: 6144
Processo: 57/102.187/2016
Somente itens no período

Eng. Iremar J. Marchi Alves
Sial Construções Civis Ltda

Comissão de Fiscalização - Fiscal
José Paes de Lima Neto
CREA 14291/D - MS

Secretaria de Estado de Infraestrutura - SEINFRA
Agência Estadual de Gestão de Empreendimentos - AGESUL

GOVERNO DO ESTADO Mato Grosso do Sul

BOLETIM DE MEDIÇÃO

Objeto da Medição: CONSTRUÇÃO DO PRÉDIO DO HOSPITAL UNIVERSITÁRIO DE TRÊS LAGOAS, NO MUNICÍPIO DE TRÊS LAGOAS/MS

Processo: 57/102.187/2016 **Contrato:** 021/2017 **Valor da Obra:** 57.927.833,56

Município(s): Três Lagoas (MS) **Contratada:** SIAL CONSTRUÇÕES CIVIS LTDA

Responsável Técnico: Armando Hiroshi Nonose - CREA/PR 21382/D - 12183 **Nº Boletim de Medição:** 52ª (Quinquagésima Segunda)

Identif. do Investimento: 12.2.1188.1 **Período de Referência:** 01/07/2021 a 31/07/2021 **Data da Medição:** 02/08/2021

Programa: PROGRAMA DE APOIO AO INVESTIMENTO DOS ESTADOS E DISTRITO FEDERAL - PROINVESTEPROGRAMA INVESTINDO EM SAÚDEPROGRAMA: INVESTINDO EM SAÚDE

Empreendimento: EXECUÇÃO DO PROGRAMA - BNDES PROINVESTE (PROGRAMA DE APOIO AO INVESTIMENTO DOS ESTADOS E DISTRITO FEDERAL - PROINVESTE)Estruturação de Unidade de Atenção Especializada em Saúde - Hospital de Três Lagoas.Estruturação de Unidade de Atenção Especializada em Saúde - Hospital em Três Lagoas

Item	Cod. Oficial	Discriminação dos Serviços do Orçamento	Quantidades			Quatidade Executada			Preço	Valor Executado			Saldo	
			Unid.	Contratada	Atual	Anterior	Período	Acumulado	Unitário	Anterior	Período	Acumulado	Quantidade	Valor
12.01.03.52		EQUIPAMENTOS QD-AR B7									0,00	10.817,88		
12.01.03.53		QD-B8									0,00	3.790,82		
12.01.03.54		EQUIPAMENTO - QD-B8									0,00	5.570,55		
12.01.03.55		QD-B9									0,00	3.741,90		
12.01.03.56		EQUIPAMENTO - QD-B9									0,00	9.206,82		
12.01.03.57		QD-B10									0,00	4.575,06		
12.01.03.58		EQUIPAMENTO - QD-B10									0,00	8.788,58		
12.01.03.58.01		EQUIPAMENTO - QD-B10 - SERVIÇOS CONTRATUAIS INICIAIS									0,00	8.367,38		
12.01.03.58.02		EQUIPAMENTO - QD-B10 - SERVIÇO EXTRA PLANILHA REFERENTE À 7ª REPROGRAMAÇÃO									0,00	421,20		
12.01.03.59		QD-B11									0,00	4.910,20		
12.01.03.59.01		QD-B11 - SERVIÇOS CONTRATUAIS INICIAIS									0,00	4.753,38		
12.01.03.59.02		QD-B11 - SERVIÇO EXTRA PLANILHA REFERENTE À 7ª REPROGRAMAÇÃO									0,00	156,82		
12.01.03.60		EQUIPAMENTO - QD-B11									0,00	10.535,55		
12.01.03.60.01		EQUIPAMENTO - QD-B11 - SERVIÇOS CONTRATUAIS INICIAIS									0,00	9.529,35		
12.01.03.60.02		EQUIPAMENTO - QD-B11 - SERVIÇO EXTRA PLANILHA REFERENTE À 7ª REPROGRAMAÇÃO									0,00	1.006,20		
12.01.03.61		QD-BOMBA1 - RECALQUE AGUA POTAVEL									0,00	6.210,14		
12.01.03.61.01		QD-BOMBA1 - RECALQUE AGUA POTÁVEL - SERVIÇOS CONTRATUAIS INICIAIS									0,00	4.742,02		

Data 30 SET. 2020 Processo Nº 57/102 187/2016
Assinatura deixados Fls. 10.156

Lote: 6144
Processo: 57/102.187/2016
Somente itens no período

Eng. Iromar de Hiroshi Alves
Sial Construções Civis Ltda

Comissão de Fiscalização - Fiscal
José Paes de Lima Neto
CREA 14291/D - MS

BOLETIM DE MEDIÇÃO

Objeto da Medição: CONSTRUÇÃO DO PRÉDIO DO HOSPITAL UNIVERSITÁRIO DE TRÊS LAGOAS, NO MUNICÍPIO DE TRÊS LAGOAS/MS
Processo: 57/102.187/2016 **Contrato:** 021/2017 **Valor da Obra:** 57.927.833,56
Município(s): Três Lagoas (MS) **Contratada:** SIAL CONSTRUÇÕES CIVIS LTDA
Responsável Técnico: Armando Hiroshi Nonose - CREA/PR 21382/D - 12183 **Nº Boletim de Medição:** 52ª (Quinquagésima Segunda)
Identif. do Investimento: 12.2.1188.1 **Período de Referência:** 01/07/2021 a 31/07/2021 **Data da Medição:** 02/08/2021
Programa: PROGRAMA DE APOIO AO INVESTIMENTO DOS ESTADOS E DISTRITO FEDERAL - PROINVESTEPROGRAMA INVESTINDO EM SAÚDEPROGRAMA: INVESTINDO EM SAÚDE
Empreendimento: EXECUÇÃO DO PROGRAMA - BNDES PROINVESTE (PROGRAMA DE APOIO AO INVESTIMENTO DOS ESTADOS E DISTRITO FEDERAL - PROINVESTE)Estruturação de Unidade de Atenção Especializada em Saúde - Hospital de Três Lagoas.Estruturação de Unidade de Atenção Especializada em Saúde - Hospital em Três Lagoas

Item	Cod. Oficial	Discriminação dos Serviços do Orçamento	Quantidades		Quatidade Executada			Preço	Valor Executado			Saldo	
			Unid.	Contratada	Atual	Anterior	Período	Acumulado	Unitário	Anterior	Período	Acumulado	Quantidade	Valor
12.01.03.61.02		QD-BOMBA1 - RECALQUE AGUA POTÁVEL - SERVIÇOS EXTRA PLANILHA REF À 7ª REPROG									0,00	1.468,12		
12.01.03.62		QD-BOMBA2 - RECALQUE AGUA DE CHUVA									0,00	7.032,57		
12.01.03.62.01		QD-BOMBA2 - RECALQUE ÁGUA DE CHUVA - SERVIÇOS CONTRATUAIS INICIAIS									0,00	5.827,02		
12.01.03.62.02		QD-BOMBA2 - RECALQUE ÁGUA DE CHUVA - SERVIÇOS EXTRA PLANILHA REF À 7ª REPROGR									0,00	1.205,55		
12.01.03.63		QD-TRAT (ESGOTO)									0,00	12.973,84		
12.01.03.63.01		QD-TRAT (ESGOTO) - SERVIÇOS CONTRATUAIS INICIAIS									0,00	12.234,57		
12.01.03.63.02		QD-TRAT (ESGOTO) - SERVIÇOS EXTRA PLANILHA REFERENTES À 7ª REPROGRAMAÇÃO									0,00	739,27		
12.01.04		BLOCO D									137,72	306.797,14		
12.01.04.01		QPDG4									0,00	45.575,96		
12.01.04.01.01		QPDG4 - SERVIÇOS CONTRATUAIS INICIAIS									0,00	45.141,16		
12.01.04.01.02		QPDG4 - SERVIÇO EXTRA PLANILHA REFERENTE À 7ª REPROGRAMAÇÃO									0,00	434,80		
12.01.04.02		QD-D1									0,00	9.179,46		
12.01.04.02.01		QD-D1 - SERVIÇOS CONTRATUAIS INICIAIS									0,00	8.453,91		
12.01.04.02.02		QD-D1 - SERVIÇOS EXTRA PLANILHA REFERENTES À 7ª REPROGRAMAÇÃO									0,00	725,55		
12.01.04.03		EQUIPAMENTO - QD-D1									0,00	61.772,01		
12.01.04.03.01		EQUIPAMENTO - QD-D1 - SERVIÇOS CONTRATUAIS INICIAIS									0,00	59.450,88		

Eng. Armando Hiroshi Alves
Sial Construções Civis Ltda

Comissão de Fiscalização - Fiscal
José Paes de Lima Neto
CREA 14291/D - MS

BOLETIM DE MEDIÇÃO

Objeto da Medição: CONSTRUÇÃO DO PRÉDIO DO HOSPITAL UNIVERSITÁRIO DE TRÊS LAGOAS, NO MUNICÍPIO DE TRÊS LAGOAS/MS
Processo: 57/102.187/2016 **Contrato:** 021/2017 **Valor da Obra:** 57.927.833,56
Município(s): Três Lagoas (MS) **Contratada:** SIAL CONSTRUÇÕES CIVIS LTDA
Responsável Técnico: Armando Hiroshi Nonose - CREA/PR 21382/D - 12183 **Nº Boletim de Medição:** 52ª (Quinquagésima Segunda)
Identif. do Investimento: 12.2.1188.1 **Período de Referência:** 01/07/2021 a 31/07/2021 **Data da Medição:** 02/08/2021
Programa: PROGRAMA DE APOIO AO INVESTIMENTO DOS ESTADOS E DISTRITO FEDERAL - PROINVESTEPROGRAMA INVESTINDO EM SAÚDEPROGRAMA: INVESTINDO EM SAÚDE
Empreendimento: EXECUÇÃO DO PROGRAMA - BNDES PROINVESTE (PROGRAMA DE APOIO AO INVESTIMENTO DOS ESTADOS E DISTRITO FEDERAL - PROINVESTE)Estruturação de Unidade de Atenção Especializada em Saúde - Hospital de Três Lagoas.Estruturação de Unidade de Atenção Especializada em Saúde - Hospital em Três Lagoas

Item	Cod. Oficial	Discriminação dos Serviços do Orçamento	Quantidades		Quatidade Executada			Preço	Valor Executado			Saldo	
			Unid.	Contratada	Atual	Anterior	Período	Acumulado	Unitário	Anterior	Período	Acumulado	Quantidade	Valor
12.01.04.03.02		EQUIPAMENTO - QD-D1 - SERVIÇOS EXTRA PLANILHA REFERENTES À 7ª REPROGRAMAÇÃO									0,00	2.321,13		
12.01.04.04		QD-D2									0,00	4.343,37		
12.01.04.04.01		QD-D2 - SERVIÇOS CONTRATUAIS INICIAIS									0,00	4.140,37		
12.01.04.04.02		QD-D2 - SERVIÇOS EXTRA PLANILHA REFERENTES À 7ª REPROGRAMAÇÃO									0,00	203,00		
12.01.04.05		EQUIPAMENTO - QD-D2									0,00	41.574,28		
12.01.04.05.01		EQUIPAMENTO - QD-D2 - SERVIÇOS CONTRATUAIS INICIAIS									0,00	39.688,46		
12.01.04.05.02		EQUIPAMENTO - QD-D2 - SERVIÇOS EXTRA PLANILHA REFERENTES À 7ª REPROGRAMAÇÃO									0,00	1.885,82		
12.01.04.06		QD-AR D1									0,00	1.960,69		
12.01.04.06.01		QD-AR D1 - SERVIÇOS CONTRATUAIS INICIAIS									0,00	1.608,61		
12.01.04.06.02		QD-AR D1 - SERVIÇO EXTRA PLANILHA REFERENTE À 7ª REPROGRAMAÇÃO									0,00	352,08		
12.01.04.07		EQUIPAMENTOS QD-AR D1									0,00	7.212,84		
12.01.04.08		QD-D3									0,00	5.241,14		
12.01.04.09		EQUIPAMENTO - QD-D3									0,00	29.801,05		
12.01.04.09.01		EQUIPAMENTO - QD-D3 - SERVIÇOS CONTRATUAIS INICIAIS									0,00	24.481,45		
12.01.04.09.02		EQUIPAMENTO - QD-D3 - SERVIÇOS EXTRA PLANILHA REFERENTES À 7ª REPROGRAMAÇÃO									0,00	5.319,60		
12.01.04.10		QD-D4									0,00	4.170,71		

ASSINATURA Data 30 SET. 2021 Folha nº 358 Processo nº 57/102.187/2016

Lote: 6144
Processo: 57/102.187/2016
Somente itens no período

Eng. Ivanildo Marchi Alves
Sial Construções Civis Ltda

Comissão de Fiscalização - Fiscal
José Paes de Lima Neto
CREA 14291/D - MS

BOLETIM DE MEDIÇÃO

Objeto da Medição: CONSTRUÇÃO DO PRÉDIO DO HOSPITAL UNIVERSITÁRIO DE TRÊS LAGOAS, NO MUNICÍPIO DE TRÊS LAGOAS/MS
Processo: 57/102.187/2016 **Contrato:** 021/2017 **Valor da Obra:** 57.927.833,56
Município(s): Três Lagoas (MS) **Contratada:** SIAL CONSTRUÇÕES CIVIS LTDA
Responsável Técnico: Armando Hiroshi Nonose - CREA/PR 21382/D - 12183 **Nº Boletim de Medição:** 52ª (Quinquagésima Segunda)
Identif. do Investimento: 12.2.1188.1 **Período de Referência:** 01/07/2021 a 31/07/2021 **Data da Medição:** 02/08/2021
Programa: PROGRAMA DE APOIO AO INVESTIMENTO DOS ESTADOS E DISTRITO FEDERAL - PROINVESTEPROGRAMA INVESTINDO EM SAÚDEPROGRAMA: INVESTINDO EM SAÚDE
Empreendimento: EXECUÇÃO DO PROGRAMA - BNDES PROINVESTE (PROGRAMA DE APOIO AO INVESTIMENTO DOS ESTADOS E DISTRITO FEDERAL - PROINVESTE)Estruturação de Unidade de Atenção Especializada em Saúde - Hospital de Três Lagoas.Estruturação de Unidade de Atenção Especializada em Saúde - Hospital em Três Lagoas

Item	Cod. Oficial	Discriminação dos Serviços do Orçamento	Unid.	Quantidades Contratada	Atual	Quatidade Executada Anterior	Período	Acumulado	Preço Unitário	Valor Executado Anterior	Período	Acumulado	Saldo Quantidade	Valor
12.01.04.11		**EQUIPAMENTO - QD-D4**									0,00	20.066,59		
12.01.04.11.01		**EQUIPAMENTO - QD-D4 - SERVIÇOS CONTRATUAIS INICIAIS**									0,00	19.723,39		
12.01.04.11.02		**EQUIPAMENTO - QD-D4 - SERVIÇO EXTRA PLANILHA REFERENTE À 7ª REPROGRAMAÇÃO**									0,00	343,20		
12.01.04.12		**QD-D5**									0,00	21.587,96		
12.01.04.13		**EQUIPAMENTO - QD-D5**									0,00	40.394,02		
12.01.04.13.01		**EQUIPAMENTO - QD-D5 - SERVIÇOS CONTRATUAIS INICIAIS**									0,00	39.560,98		
12.01.04.13.02		**EQUIPAMENTO - QD-D5 - SERVIÇOS EXTRA PLANILHA REFERENTES À 7ª REPROGRAMAÇÃO**									0,00	833,04		
12.01.04.14		**QD-D6 (CENTRAL DE RESÍDUOS) - SERVIÇOS EXTRA PLANILHA REF À 7ª REPROGRAMAÇÃO**									0,00	7.368,59		
12.01.04.15		**EQUIPAMENTO QD-D6 (CENTRAL DE RESÍDUOS) - SERVIÇOS EXTRA PLANILHA REF À 7ª REPROGR**									137,72	6.548,47		
12.01.04.15.01	72331	Interruptor simples de embutir 10a/250v 1 tecla, sem placa - fornecimento e instalação	un	0,000	11,000	0,000	11,000	11,000	12,52	0,00	137,72	137,72	0,000	0,00
12.02		**CABEAMENTO ESTRUTURADO**									17.798,85	1.468.963,38		
12.02.01		**ENTRADA DE TELEFONIA**									0,00	42.566,47		
12.02.02		**BLOCO A**									2.373,18	823.724,90		
12.02.02.01		**PLANTA BAIXA PAV. TÉRREO RACK "A1" - 150 PONTOS + GUARITA**									0,00	225.078,33		
12.02.02.02		**PLANTA BAIXA 1ºPAV. RACK "A2" - 115 PONTOS**									0,00	159.011,68		
12.02.02.03		**PLANTA BAIXA 1ºPAV. RACK "A3" - 75 PONTOS**									0,00	112.771,66		
12.02.02.04		**PLANTA BAIXA 2ºPAV. RACK "A4" - 197 PONTOS**									0,00	250.246,98		
12.02.02.05		**PLANTA BAIXA 3ºPAV. RACK "A5" - 75 PONTOS**									2.373,18	76.616,25		
12.02.02.05.03	HTL2120605	Switch 24 portas 10/100/1000, marca hp , ref j9561 br	un	2,000	2,000	0,000	2,000	2,000	1.186,59	0,00	2.373,18	2.373,18	0,000	0,00
12.02.03		**BLOCO B**									9.492,72	460.152,78		

Lote: 6144
Processo: 57/102.187/2016
Somente itens no período

Eng. Armando Hiroshi Alves
Sial Construções Civis Ltda

Comissão de Fiscalização - Fiscal
José Paes de Lima Neto
CREA 14291/D - MS

Data 30 SET. 2021
Processo Nº 57/102.187/2016

BOLETIM DE MEDIÇÃO

Objeto da Medição: CONSTRUÇÃO DO PRÉDIO DO HOSPITAL UNIVERSITÁRIO DE TRÊS LAGOAS, NO MUNICÍPIO DE TRÊS LAGOAS/MS
Processo: 57/102.187/2016 **Contrato:** 021/2017 **Valor da Obra:** 57.927.833,56
Município(s): Três Lagoas (MS) **Contratada:** SIAL CONSTRUÇÕES CIVIS LTDA
Responsável Técnico: Armando Hiroshi Nonose - CREA/PR 21382/D - 12183 **Nº Boletim de Medição:** 52ª (Quinquagésima Segunda)
Identif. do Investimento: 12.2.1188.1 **Período de Referência:** 01/07/2021 a 31/07/2021 **Data da Medição:** 02/08/2021
Programa: PROGRAMA DE APOIO AO INVESTIMENTO DOS ESTADOS E DISTRITO FEDERAL - PROINVESTEPROGRAMA INVESTINDO EM SAÚDEPROGRAMA: INVESTINDO EM SAÚDE
Empreendimento: EXECUÇÃO DO PROGRAMA - BNDES PROINVESTE (PROGRAMA DE APOIO AO INVESTIMENTO DOS ESTADOS E DISTRITO FEDERAL - PROINVESTE)Estruturação de Unidade de Atenção Especializada em Saúde - Hospital de Três Lagoas.Estruturação de Unidade de Atenção Especializada em Saúde - Hospital em Três Lagoas

Item	Cod. Oficial	Discriminação dos Serviços do Orçamento	Unid.	Quantidades Contratada	Quantidades Atual	Quatidade Executada Anterior	Quatidade Executada Período	Quatidade Executada Acumulado	Preço Unitário	Valor Executado Anterior	Valor Executado Período	Valor Executado Acumulado	Saldo Quantidade	Saldo Valor
12.02.03.01		**PLANTA BAIXA PAV. TÉRREO RACK "B1" - 134**									3.559,77	182.477,07		
12.02.03.01.03	HTL2120605	Switch 24 portas 10/100/1000, marca hp , ref j9561 br	un	3,000	3,000	0,000	3,000	3,000	1.186,59	0,00	3.559,77	3.559,77	0,000	0,00
12.02.03.02		**PLANTA BAIXA 1ºPAV. RACK "B2" - 93 PONTOS**									2.373,18	124.244,78		
12.02.03.02.03	HTL2120605	Switch 24 portas 10/100/1000, marca hp , ref j9561 br	un	2,000	2,000	0,000	2,000	2,000	1.186,59	0,00	2.373,18	2.373,18	0,000	0,00
12.02.03.03		**PLANTA BAIXA 2ºPAV. RACK "B3" - 113 PONTOS**									3.559,77	153.430,93		
12.02.03.03.03	HTL2120605	Switch 24 portas 10/100/1000, marca hp , ref j9561 br	un	3,000	3,000	0,000	3,000	3,000	1.186,59	0,00	3.559,77	3.559,77	0,000	0,00
12.02.04		**BLOCO D**									5.932,95	142.519,23		
12.02.04.01		**PLANTA BAIXA PAV. TÉRREO RACK "D1" - 81 PONTOS + GUARITA + DEP. RESÍDUOS**									5.932,95	142.519,23		
12.02.04.01.04	HTL2120605	Switch 24 portas 10/100/1000, marca hp , ref j9561 br	un	5,000	5,000	0,000	5,000	5,000	1.186,59	0,00	5.932,95	5.932,95	0,000	0,00
12.03		**CHAMADA DE ENFERMAGEM**									0,00	57.642,66		
12.03.01		**BLOCO A**									0,00	17.439,10		
12.03.01.01		**CENTRAL A1**									0,00	8.832,96		
12.03.01.02		**CENTRAL A2**									0,00	8.606,14		
12.03.02		**BLOCO B**									0,00	40.203,56		
12.03.02.01		**CENTRAL B1**									0,00	19.947,85		
12.03.02.02		**CENTRAL B2**									0,00	20.255,71		
12.04		**CENTRAL BLOCO A (SONORIZAÇÃO)**									0,00	75.490,98		
12.04.01		**BLOCO A**									0,00	43.503,28		
12.04.02		**BLOCO B**									0,00	26.119,66		
12.04.02.01		**CENTRAL BLOCO B (SONORIZAÇÃO)**									0,00	26.119,66		
12.04.03		**BLOCO D**									0,00	5.868,04		
12.04.03.01		**CENTRAL BLOCO D**									0,00	5.868,04		
12.05		**CIRCUITO FECHADO DE TV**									191,52	315.780,67		

Lote: 6144
Processo: 57/102.187/2016
Somente itens no período

Eng. Armando Hiroshi Nonose
Sial Construções Civis Ltda

Comissão de Fiscalização - Fiscal
José Paes de Lima Neto
CREA 14291/D - MS

BOLETIM DE MEDIÇÃO

Objeto da Medição: CONSTRUÇÃO DO PRÉDIO DO HOSPITAL UNIVERSITÁRIO DE TRÊS LAGOAS, NO MUNICÍPIO DE TRÊS LAGOAS/MS
Processo: 57/102.187/2016 **Contrato:** 021/2017 **Valor da Obra:** 57.927.833,56
Município(s): Três Lagoas (MS) **Contratada:** SIAL CONSTRUÇÕES CIVIS LTDA
Responsável Técnico: Armando Hiroshi Nonose - CREA/PR 21382/D - 12183 **Nº Boletim de Medição:** 52ª (Quinquagésima Segunda)
Identif. do Investimento: 12.2.1188.1 **Período de Referência:** 01/07/2021 a 31/07/2021 **Data da Medição:** 02/08/2021
Programa: PROGRAMA DE APOIO AO INVESTIMENTO DOS ESTADOS E DISTRITO FEDERAL - PROINVESTEPROGRAMA INVESTINDO EM SAÚDEPROGRAMA: INVESTINDO EM SAÚDE
Empreendimento: EXECUÇÃO DO PROGRAMA - BNDES PROINVESTE (PROGRAMA DE APOIO AO INVESTIMENTO DOS ESTADOS E DISTRITO FEDERAL - PROINVESTE)Estruturação de Unidade de Atenção Especializada em Saúde - Hospital de Três Lagoas.Estruturação de Unidade de Atenção Especializada em Saúde - Hospital em Três Lagoas

Item	Cod. Oficial	Discriminação dos Serviços do Orçamento	Unid.	Quantidades Contratada	Quantidades Atual	Quatidade Executada Anterior	Quatidade Executada Período	Quatidade Executada Acumulado	Preço Unitário	Valor Executado Anterior	Valor Executado Período	Valor Executado Acumulado	Saldo Quantidade	Saldo Valor
12.05.01		**BLOCO A**									110,88	189.574,07		
12.05.01.01		**PAVIMENTO TÉRREO**									0,00	76.726,15		
12.05.01.02		**CFTV BLOCO A1 (1° PAVIMENTO)**									0,00	24.555,69		
12.05.01.03		**CFTV BLOCO A2 (1° PAVIMENTO)**									0,00	15.764,03		
12.05.01.04		**CFTV BLOCO A3 (2° PAVIMENTO)**									110,88	40.979,77		
12.05.01.04.08	HTL2120200	Cabo utp 4 pares categoria 6	m	2.250,000	2.250,000	2.239,000	11,000	2.250,000	10,08	22.569,12	110,88	22.680,00	0,000	0,00
12.05.01.05		**CFTV BLOCO A4 (3° PAVIMENTO)**									0,00	31.548,43		
12.05.02		**BLOCO B**									80,64	96.568,21		
12.05.02.01		**CFTV BLOCO B (PAVIMENTO TÉRREO)**									0,00	51.480,11		
12.05.02.02		**CFTV BLOCO B1 (1° PAVIMENTO)**									80,64	25.933,81		
12.05.02.02.08	HTL2120200	Cabo utp 4 pares categoria 6	m	1.200,000	1.200,000	1.192,000	8,000	1.200,000	10,08	12.015,36	80,64	12.096,00	0,000	0,00
12.05.02.03		**CFTV BLOCO B2 (2° PAVIMENTO)**									0,00	19.154,29		
12.05.03		**BLOCO D**									0,00	29.638,39		
12.05.03.01		**CFTV BLOCO D (PAVIMENTO TÉRREO)**									0,00	29.638,39		
12.06		**EQUIPAMENTOS SISTEMA DE DETEÇÃO E ALARME DE INCENDIO**									0,00	200.670,97		
12.06.01		**BLOCO A**									0,00	122.014,55		
12.06.01.01		**EQUIPAMENTOS SISTEMA DE DETEÇÃO E ALARME DE INCENDIO**									0,00	49.417,25		
12.06.01.02		**EQUIPAMENTOS INFRAESTRUTURA**									0,00	72.597,30		
12.06.02		**BLOCO B**									0,00	55.409,76		
12.06.02.01		**EQUIPAMENTOS SISTEMA DE DETEÇÃO E ALARME DE INCENDIO**									0,00	21.595,93		
12.06.02.02		**EQUIPAMENTOS INFRAESTRUTURA**									0,00	33.813,83		
12.06.03		**BLOCO D**									0,00	23.246,66		
12.06.03.01		**EQUIPAMENTOS SISTEMA DE DETEÇÃO E ALARME DE INCENDIO**									0,00	7.814,70		

30 SET 2021
57/102.187/2016
Folha nº

Lote: 6144
Processo: 57/102.187/2016
Somente itens no período

Sial Construções Civis Ltda

Comissão de Fiscalização - Fiscal
José Paes de Lima Neto
CREA 14291/D - MS

BOLETIM DE MEDIÇÃO

Objeto da Medição: CONSTRUÇÃO DO PRÉDIO DO HOSPITAL UNIVERSITÁRIO DE TRÊS LAGOAS, NO MUNICÍPIO DE TRÊS LAGOAS/MS
Processo: 57/102.187/2016 **Contrato:** 021/2017 **Valor da Obra:** 57.927.833,56
Município(s): Três Lagoas (MS) **Contratada:** SIAL CONSTRUÇÕES CIVIS LTDA
Responsável Técnico: Armando Hiroshi Nonose - CREA/PR 21382/D - 12183 **Nº Boletim de Medição:** 52ª (Quinquagésima Segunda)
Identif. do Investimento: 12.2.1188.1 **Período de Referência:** 01/07/2021 a 31/07/2021 **Data da Medição:** 02/08/2021
Programa: PROGRAMA DE APOIO AO INVESTIMENTO DOS ESTADOS E DISTRITO FEDERAL - PROINVESTEPROGRAMA INVESTINDO EM SAÚDEPROGRAMA: INVESTINDO EM SAÚDE
Empreendimento: EXECUÇÃO DO PROGRAMA - BNDES PROINVESTE (PROGRAMA DE APOIO AO INVESTIMENTO DOS ESTADOS E DISTRITO FEDERAL - PROINVESTE)Estruturação de Unidade de Atenção Especializada em Saúde - Hospital de Três Lagoas.Estruturação de Unidade de Atenção Especializada em Saúde - Hospital em Três Lagoas

Item	Cod. Oficial	Discriminação dos Serviços do Orçamento	Unid.	Quantidades Contratada	Quantidades Atual	Quatidade Executada Anterior	Quatidade Executada Período	Quatidade Executada Acumulado	Preço Unitário	Valor Executado Anterior	Valor Executado Período	Valor Executado Acumulado	Saldo Quantidade	Saldo Valor
12.06.03.02		**EQUIPAMENTOS INFRAESTRUTURA**									0,00	15.431,96		
12.07		**PÁRA-RAIO**									0,00	147.013,46		
13		**SERVICOS DIVERSOS - CAIXAS DE PASSAGEM**									0,00	165.511,71		
14		**INSTALACOES HIDRÁULICAS**									36.186,64	1.329.925,53		
14.01		**METAIS, ACESSÓRIOS E EQUIPAMENTOS**									0,00	448.760,08		
14.02		**TUBOS E CONEXÕES DE PVC RÍGIDO SOLDÁVEL CLASSE 15 PARA ÁGUA FRIA E REDE DE AR CONDICIONADO**									0,00	181.152,41		
14.03		**TUBOS E CONEXÕES DE POLIPROPILENO RANDON**									0,00	62.819,15		
14.04		**TUBOS C/ CONEXÕES DE PVC TIPO ESGOTO PARA ESGOTO PRIMÁRIO**									0,00	204.889,32		
14.05		**TUBOS, CONEXÕES E ACESSÓRIOS DE PVC TIPO ESGOTO PARA ESGOTO SECUNDÁRIO MARCA TIGRE OU AMANCO**									0,00	17.868,22		
14.06		**TUBOS E CONEXÕES DE POLIPROPILENO LINHA MARRON PARA ESGOTO DOS LABORATÓRIOS E COZINHA**									0,00	25.005,63		
14.07		**TUBOS E CONEXÕES DE PVC TIPO ESGOTO PARA ÁGUAS PLUVIAIS E DRENO DO AR CONDICIONADO**									0,00	73.538,55		
14.08		**TUBOS DE CONCRETO PARA ÁGUAS PLUVIAIS**									0,00	91.928,34		
14.08.01		**TUBOS DE CONCRETO PARA ÁGUAS PLUVIAIS - SERVIÇOS CONTRATUAIS INICIAIS**									0,00	74.072,15		
14.08.02		**TUBOS DE CONCRETO PARA ÁGUAS PLUVIAIS - SERVIÇO EXTRA REFERENTE À 5ª REPROGRAMAÇÃO**									0,00	17.856,19		
14.09		**APARELHOS SANITÁRIOS (ESPECIFICAÇÃO VER PROJETO ARQUITETÔNICO)**									36.186,64	223.963,83		
14.09.08	HTL2140305	Porta-toalha de papel	un	339,000	339,000	200,000	139,000	339,000	28,40	5.680,00	3.947,60	9.627,60	0,000	0,00
14.09.09	HTL2140302	Porta papel higiênico	un	158,000	158,000	100,000	58,000	158,000	22,32	2.232,00	1.294,56	3.526,56	0,000	0,00
14.09.10	HTL2142059	Saboneteira em abs para sabonete líquido	un	339,000	339,000	100,000	239,000	339,000	44,54	4.454,00	10.645,06	15.099,06	0,000	0,00
14.09.13	HTL2141066	Bebedouro em inox de pressão, incluso 2 engates metálicos	un	13,000	13,000	0,000	13,000	13,000	1.009,84	0,00	13.127,92	13.127,92	0,000	0,00
14.09.18	HTL2012112	Barra de apoio para porta de sanitarios de portadores de necessidades especiais (pne), em aço inox, comp=40cm	un	70,000	70,000	0,000	70,000	70,000	102,45	0,00	7.171,50	7.171,50	0,000	0,00
15		**SISTEMA DE COMBATE INCÊNDIO**									0,00	179.366,91		
15.01		**SISTEMA DE COMBATE INCÊNDIO - SERVIÇOS CONTRATUAIS INICIAIS**									0,00	152.793,67		
15.02		**SISTEMA DE COMBATE INCÊNDIO - SERVIÇO EXTRA REFERENTE À 5ª REPROGRAMAÇÃO**									0,00	26.573,24		

Recebido em 30 SET. 2021
Data
Processo nº 57.102.187/2016

Lote: 6144
Processo: 57/102.187/2016
Somente itens no período

Eng. Armando Hiroshi Nonose
Sial Construções Civis Ltda

Comissão de Fiscalização - Fiscal
José Paes de Lima Neto
CREA 14291/D - MS

BOLETIM DE MEDIÇÃO

Objeto da Medição: CONSTRUÇÃO DO PRÉDIO DO HOSPITAL UNIVERSITÁRIO DE TRÊS LAGOAS, NO MUNICÍPIO DE TRÊS LAGOAS/MS
Processo: 57/102.187/2016 **Contrato:** 021/2017 **Valor da Obra:** 57.927.833,56
Município(s): Três Lagoas (MS) **Contratada:** SIAL CONSTRUÇÕES CIVIS LTDA
Responsável Técnico: Armando Hiroshi Nonose - CREA/PR 21382/D - 12183 **Nº Boletim de Medição:** 52ª (Quinquagésima Segunda)
Identif. do Investimento: 12.2.1188.1 **Período de Referência:** 01/07/2021 a 31/07/2021 **Data da Medição:** 02/08/2021
Programa: PROGRAMA DE APOIO AO INVESTIMENTO DOS ESTADOS E DISTRITO FEDERAL - PROINVESTEPROGRAMA INVESTINDO EM SAÚDEPROGRAMA: INVESTINDO EM SAÚDE
Empreendimento: EXECUÇÃO DO PROGRAMA - BNDES PROINVESTE (PROGRAMA DE APOIO AO INVESTIMENTO DOS ESTADOS E DISTRITO FEDERAL - PROINVESTE)Estruturação de Unidade de Atenção Especializada em Saúde - Hospital de Três Lagoas.Estruturação de Unidade de Atenção Especializada em Saúde - Hospital em Três Lagoas

Item	Cod. Oficial	Discriminação dos Serviços do Orçamento	Unid.	Quantidades Contratada	Atual	Quatidade Executada Anterior	Período	Acumulado	Preço Unitário	Valor Executado Anterior	Período	Acumulado	Saldo Quantidade	Valor
16		**TRATAMENTO DE ESGOTO**									0,00	90.030,29		
16.01		**TRATAMENTO DE ESGOTO - SERVIÇOS CONTRATUAIS INICIAIS**									0,00	0,00		
16.02		**TRATAMENTO DE ESGOTO - SERVIÇO EXTRA REFERENTE À 5ª REPROGRAMAÇÃO**									0,00	90.030,29		
17		**BANCADAS, INOX, DIVERSOS**									18.868,87	581.890,60		
17.01	HTL2172092	Granito cinza polido para bancada e=2,5 cm, largura 60cm – fornecimento e instalação	m	34,900	92,190	90,540	1,600	92,140	169,43	15.340,19	271,09	15.611,28	0,050	8,47
17.07	HTL2170618	Caixa retentora de gesso	un	1,000	1,000	0,000	1,000	1,000	571,85	0,00	571,85	571,85	0,000	0,00
17.08	HTL2170444	Cortina para leito, em tecido 100%poliester com tela integrada, anti-chamas, duplaface com trama fechada, trilho em alumínio,na cor cru	m²	610,800	610,800	397,020	213,780	610,800	84,32	33.476,72	18.025,93	51.502,65	0,000	0,00
18		**REDE DE GLP**									0,00	21.260,18		
18.01		**REDE DE GLP - SERVIÇOS CONTRATUAIS INICIAIS**									0,00	8.546,95		
18.02		**REDE PRINCIPAL DE ALIMENTAÇÃO GÁS NATURAL GN - SERVIÇOS EXTRA PLANILHA REF À 7ª REPROGRAMAÇÃO**									0,00	2.908,62		
18.03		**REDE PRINCIPAL DE ALIMENTAÇÃO GÁS NATURAL GN - SERVIÇOS EXTRA CONTRATUAIS REF À 7ª REPROGRAMAÇÃO**									0,00	7.874,36		
18.04		**ALIMENTAÇÃO DE GÁS NATURAL PARA OS AQUECEDORES DE PASSAGEM - SERV EXTRA CONTRATUAIS REF 7ª REPR**									0,00	1.930,25		
19		**REDE DE DISTRIBUIÇÃO DE GASES MEDICINAIS**									6.267,84	754.326,80		
19.01		**REDE**									0,00	396.862,50		
19.02		**EQUIPAMENTOS DE GASOTERAPIA**									0,00	67.564,55		
19.03		**DIVERSOS**									0,00	6.186,64		
19.04		**CENTRAIS - BDI DIFERENCIADO**									0,00	138.101,41		
19.05		**PAINÉIS**									6.267,84	145.611,70		
19.05.05	HTL2190992	Painéis r6(01 ox ; 01 ar), conf. memorial)	un	46,000	8,000	0,000	8,000	8,000	783,48	0,00	6.267,84	6.267,84	0,000	0,00
20		**ELEVADORES - BDI DIFERENCIADO**									0,00	1.225.229,66		
21		**CAMARA FRIA - BDI DIFERENCIADO**									0,00	48.102,47		

Lote: 6144
Processo: 57/102.187/2016
Somente itens no período

Eng. Armando Hiroshi Nonose
Sial Construções Civis Ltda

Comissão de Fiscalização - Fiscal
José Paes de Lima Neto
CREA 14291/D - MS

Data 30 SET. 2021
Processo Nº 57/102.187/2016

BOLETIM DE MEDIÇÃO

Objeto da Medição: CONSTRUÇÃO DO PRÉDIO DO HOSPITAL UNIVERSITÁRIO DE TRÊS LAGOAS, NO MUNICÍPIO DE TRÊS LAGOAS/MS
Processo: 57/102.187/2016 **Contrato:** 021/2017 **Valor da Obra:** 57.927.833,56
Município(s): Três Lagoas (MS) **Contratada:** SIAL CONSTRUÇÕES CIVIS LTDA
Responsável Técnico: Armando Hiroshi Nonose - CREA/PR 21382/D - 12183 **Nº Boletim de Medição:** 52ª (Quinquagésima Segunda)
Identif. do Investimento: 12.2.1188.1 **Período de Referência:** 01/07/2021 a 31/07/2021 **Data da Medição:** 02/08/2021
Programa: PROGRAMA DE APOIO AO INVESTIMENTO DOS ESTADOS E DISTRITO FEDERAL - PROINVESTEPROGRAMA INVESTINDO EM SAÚDEPROGRAMA: INVESTINDO EM SAÚDE
Empreendimento: EXECUÇÃO DO PROGRAMA - BNDES PROINVESTE (PROGRAMA DE APOIO AO INVESTIMENTO DOS ESTADOS E DISTRITO FEDERAL - PROINVESTE)Estruturação de Unidade de Atenção Especializada em Saúde - Hospital de Três Lagoas.Estruturação de Unidade de Atenção Especializada em Saúde - Hospital em Três Lagoas

Item	Cod. Oficial	Discriminação dos Serviços do Orçamento	Quantidades		Quatidade Executada			Preço	Valor Executado			Saldo	
			Unid.	Contratada	Atual	Anterior	Período	Acumulado	Unitário	Anterior	Período	Acumulado	Quantidade	Valor
22		AR CONDICIONADO - BDI DIFERENCIADO PARA EQUIPAMENTOS									0,00	8.581.354,34		
22.01		BLOCO "D" - INTERLIGAÇÕES, TUBULAÇÃO DE COBRE E INSTALAÇÃO DE EQUIPAMENTOS									0,00	121.815,48		
22.02		BLOCO "D" - EQUIPAMENTOS - BDI DIFERENCIADO									0,00	194.862,24		
22.03		BLOCO "B" - INTERLIGAÇÕES, TUBULAÇÃO DE COBRE E INSTALAÇÃO DE EQUIPAMENTOS									0,00	408.030,20		
22.04		BLOCO "B" - EQUIPAMENTOS - BDI DIFERENCIADO									0,00	855.228,72		
22.05		BLOCO "A" - INTERLIGAÇÕES, TUBULAÇÃO DE COBRE E INSTALAÇÃO DE EQUIPAMENTOS									0,00	676.166,71		
22.06		BLOCO "A" - EQUIPAMENTOS - BDI DIFERENCIADO									0,00	1.858.136,07		
22.07		CONDENSADORA - BLOCO "A" - EQUIPAMENTOS - BDI DIFERENCIADO									0,00	509.630,57		
22.07.01		CONDENSADORA - BLOCO "A" - EQUIPAMENTOS - BDI DIFERENCIADO - SERVIÇOS CONTRATUAIS INICIAIS									0,00	94.567,80		
22.07.02		CONDENSADORA - BLOCO "A" - EQUIPAMENTOS - BDI DIFERENCIADO - SERVIÇOS EXTRA CONTRATUAIS REF À 7ª REPR									0,00	415.062,77		
22.08		BLOCO "A" - INTERLIGAÇÕES, TUBULAÇÃO DE COBRE E INSTALAÇÃO DE EQUIPAMENTOS									0,00	1.123.971,23		
22.09		CONDENSADORA - BLOCO "B" - EQUIPAMENTOS - BDI DIFERENCIADO									0,00	47.283,90		
22.09.01		CONDENSADORA - BLOCO "B" - EQUIPAMENTOS - BDI DIFERENCIADO- SERVIÇOS CONTRATUAIS INICIAIS									0,00	47.283,90		
22.10		BLOCO "B" - INTERLIGAÇÕES, TUBULAÇÃO DE COBRE E INSTALAÇÃO DE EQUIPAMENTOS									0,00	166.840,38		
22.11		CONDENSADORA - BLOCO "D" - EQUIPAMENTOS - BDI DIFERENCIADO									0,00	7.880,65		
22.12		BLOCO "D" - INTERLIGAÇÕES, TUBULAÇÃO DE COBRE E INSTALAÇÃO DE EQUIPAMENTOS									0,00	50.301,11		
22.13		VENTILADORES - BLOCO "A" - EQUIPAMENTOS - BDI DIFERENCIADO									0,00	468.530,63		
22.13.01		VENTILADORES - BLOCO "A" - EQUIPAMENTOS - BDI DIFERENCIADO - SERVIÇOS CONTRATUAIS INICIAIS									0,00	462.019,17		
22.13.02		VENTILADORES - BLOCO "A" - EQUIPAMENTOS - BDI DIFERENCIADO - SERVIÇO EXTRA CONTRATUAL REF 7ª À REPROG									0,00	6.511,46		
22.14		BLOCO "A" - INTERLIGAÇÕES E INSTALAÇÃO DE EQUIPAMENTOS									0,00	487.324,71		
22.15		VENTILADORES - BLOCO "B" - EQUIPAMENTOS - BDI DIFERENCIADO									0,00	260.239,00		
22.16		BLOCO "B" - INTERLIGAÇÕES E INSTALAÇÃO DE EQUIPAMENTOS									0,00	231.473,06		
22.17		VENTILADORES - BLOCO "D" - EQUIPAMENTOS - BDI DIFERENCIADO									0,00	113.958,88		

Lote: 6144
Processo: 57/102.187/2016
Somente itens no período

Eng. Armando Hiroshi Nonose
Sial Construções Civis Ltda

Comissão de Fiscalização - Fiscal
José Paes de Lima Neto
CREA 14291/D - MS

BOLETIM DE MEDIÇÃO

Objeto da Medição: CONSTRUÇÃO DO PRÉDIO DO HOSPITAL UNIVERSITÁRIO DE TRÊS LAGOAS, NO MUNICÍPIO DE TRÊS LAGOAS/MS
Processo: 57/102.187/2016 **Contrato:** 021/2017 **Valor da Obra:** 57.927.833,56
Município(s): Três Lagoas (MS) **Contratada:** SIAL CONSTRUÇÕES CIVIS LTDA
Responsável Técnico: Armando Hiroshi Nonose - CREA/PR 21382/D - 12183 **Nº Boletim de Medição:** 52ª (Quinquagésima Segunda)
Identif. do Investimento: 12.2.1188.1 **Período de Referência:** 01/07/2021 a 31/07/2021 **Data da Medição:** 02/08/2021
Programa: PROGRAMA DE APOIO AO INVESTIMENTO DOS ESTADOS E DISTRITO FEDERAL - PROINVESTEPROGRAMA INVESTINDO EM SAÚDEPROGRAMA: INVESTINDO EM SAÚDE
Empreendimento: EXECUÇÃO DO PROGRAMA - BNDES PROINVESTE (PROGRAMA DE APOIO AO INVESTIMENTO DOS ESTADOS E DISTRITO FEDERAL - PROINVESTE)Estruturação de Unidade de Atenção Especializada em Saúde - Hospital de Três Lagoas.Estruturação de Unidade de Atenção Especializada em Saúde - Hospital em Três Lagoas

Item	Cod. Oficial	Discriminação dos Serviços do Orçamento	Unid.	Quantidades Contratada	Quantidades Atual	Quatidade Executada Anterior	Quatidade Executada Período	Quatidade Executada Acumulado	Preço Unitário	Valor Executado Anterior	Valor Executado Período	Valor Executado Acumulado	Saldo Quantidade	Saldo Valor
22.18		**BLOCO "D" - INTERLIGAÇÕES E INSTALAÇÃO DE EQUIPAMENTOS**									0,00	100.623,66		
22.19		**FILTROS DE AR E ACESSÓRIOS - BLOCO "A" - EQUIPAMENTOS BDI DIFERENCIADO**									0,00	165.169,71		
22.20		**FILTROS DE AR E ACESSÓRIOS - BLOCO "A" - INSTALAÇÃO DE EQUIPAMENTOS**									0,00	44.844,98		
22.21		**FILTROS DE AR E ACESSÓRIOS - BLOCO "D" - EQUIPAMENTOS BDI DIFERENCIADO**									0,00	21.841,56		
22.22		**FILTROS DE AR E ACESSÓRIOS - BLOCO "D" - INSTALAÇÃO DE EQUIPAMENTOS**									0,00	10.551,76		
22.23		**DIFUSORES / GRELHAS / VENEZIANAS / "ITENS REFERENTE BLOCO A"**									0,00	43.758,55		
22.23.01		**DIFUSORES / GRELHAS / VENEZIANAS / ÍTENS REFERENTES AO BLOCO "A" - SERVIÇOS CONTRATUAIS INICIAIS**									0,00	41.247,19		
22.23.02		**DIFUSORES/GRELHAS /VENEZIANAS/ ÍTENS REFERENTES AO BLOCO "A" - SERVIÇOS EXTRA CONTRATUAIS REF À 7ª REPR**									0,00	2.511,36		
22.24		**DIFUSORES / GRELHAS / VENEZIANAS / "ITENS REFERENTE BLOCO B"**									0,00	1.957,50		
22.25		**DIFUSORES / GRELHAS / VENEZIANAS / "ITENS REFERENTE BLOCO D"**									0,00	12.162,02		
22.26		**REDE DE DUTO FLEXIVEL "ITENS REFERENTE BLOCO A"**									0,00	32.697,35		
22.27		**REDE DE DUTO FLEXIVEL "ITENS REFERENTE BLOCO B"**									0,00	9.075,78		
22.28		**REDE DE DUTO FLEXIVEL "ITENS REFERENTE BLOCO D"**									0,00	10.394,05		
22.29		**REDE DE DUTOS RÍGIDA - AÇO GALVANIZADO "ITENS REFERENTE BLOCO A"**									0,00	442.987,60		
22.30		**REDE DE DUTOS RÍGIDA - AÇO GALVANIZADO "ITENS REFERENTE BLOCO D"**									0,00	103.616,28		
22.31		**DEMAIS CUSTOS BLOCO "A"**									0,00	0,00		
22.32		**DEMAIS CUSTOS BLOCO "B"**									0,00	0,00		
22.33		**DEMAIS CUSTOS BLOCO "D"**									0,00	0,00		
23		**PAISAGISMO - PRÉ-MOLDADOS**									5.416,09	42.016,50		
23.01	85180	Plantio de grama esmeralda em rolo	m²	1.535,680	4.840,850	4.203,663	637,187	4.840,850	8,50	35.731,13	5.416,09	41.147,22	0,000	0,00
24		**MÓVEIS**									0,00	116.483,29		
24.01		**POSTO DE ENFERMAGEM**									0,00	75.322,70		
24.02		**RECEPÇÃO**									0,00	41.160,59		

Data 30 SET. 2021
Processo Nº 57/102.187/2016

Lote: 6144
Processo: 57/102.187/2016
Somente itens no período

Eng. Armando Hiroshi Nonose
Sial Construções Civis Ltda

Comissão de Fiscalização - Fiscal
José Paes de Lima Neto
CREA 14291/D - MS

Secretaria de Estado de Infraestrutura - SEINFRA
Agência Estadual de Gestão de Empreendimentos - AGESUL

GOVERNO DO ESTADO Mato Grosso do Sul

BOLETIM DE MEDIÇÃO

Objeto da Medição: CONSTRUÇÃO DO PRÉDIO DO HOSPITAL UNIVERSITÁRIO DE TRÊS LAGOAS, NO MUNICÍPIO DE TRÊS LAGOAS/MS

Processo: 57/102.187/2016 **Contrato:** 021/2017 **Valor da Obra:** 57.927.833,56

Município(s): Três Lagoas (MS) **Contratada:** SIAL CONSTRUÇÕES CIVIS LTDA

Responsável Técnico: Armando Hiroshi Nonose - CREA/PR 21382/D - 12183 **Nº Boletim de Medição:** 52ª (Quinquagésima Segunda)

Identif. do Investimento: 12.2.1188.1 **Período de Referência:** 01/07/2021 a 31/07/2021 **Data da Medição:** 02/08/2021

Programa: PROGRAMA DE APOIO AO INVESTIMENTO DOS ESTADOS E DISTRITO FEDERAL - PROINVESTEPROGRAMA INVESTINDO EM SAÚDEPROGRAMA: INVESTINDO EM SAÚDE

Empreendimento: EXECUÇÃO DO PROGRAMA - BNDES PROINVESTE (PROGRAMA DE APOIO AO INVESTIMENTO DOS ESTADOS E DISTRITO FEDERAL - PROINVESTE)Estruturação de Unidade de Atenção Especializada em Saúde - Hospital de Três Lagoas.Estruturação de Unidade de Atenção Especializada em Saúde - Hospital em Três Lagoas

Item	Cod. Oficial	Discriminação dos Serviços do Orçamento		Quantidades		Quatidade Executada			Preço	Valor Executado			Saldo	
			Unid.	Contratada	Atual	Anterior	Período	Acumulado	Unitário	Anterior	Período	Acumulado	Quantidade	Valor
25		**DIVERSOS**									10.107,72	156.234,67		
25.01	9537	Limpeza final da obra	m²	15.687,000	15.687,000	10.530,000	5.157,000	15.687,000	1,96	20.638,80	10.107,72	30.746,52	0,000	0,00
26		**ADMINISTRAÇÃO LOCAL**									4.245,15	4.198.458,76		
26.01	2302000020	Administração local	gl	1,000	1,000	0,988	0,001	0,989	4.245.155,48	4.194.213,61	4.245,15	4.198.458,76	0,011	46.696,72
		TOTAL									406.090,63	6.931.907,88		

Data 30 SET. 2020 Processo Nº 57/102 187/2016
Assinatura Lauides Fls. 10.166

Lote: 6144
Processo: 57/102.187/2016
Somente itens no período

Eng. Armando Hiroshi Nonose
Sial Construções Civis Ltda

Comissão de Fiscalização - Fiscal
José Paes de Lima Neto
CREA 14291/D - MS

Secretaria de Estado de Infraestrutura - SEINFRA
Agência Estadual de Gestão de Empreendimentos - AGESUL

GOVERNO DO ESTADO Mato Grosso do Sul

BOLETIM DE MEDIÇÃO

Objeto da Medição: CONSTRUÇÃO DO PRÉDIO DO HOSPITAL UNIVERSITÁRIO DE TRÊS LAGOAS, NO MUNICÍPIO DE TRÊS LAGOAS/MS
Processo: 57/102.187/2016 **Contrato:** 021/2017 **Valor da Obra:** 57.927.833,56
Municípios: Três Lagoas (MS) **Contratada:** SIAL CONSTRUÇÕES CIVIS LTDA
Responsável Técnico: Armando Hiroshi Nonose - CREA/PR 21382/D - 12183 **Nº Boletim de Medição:** 52ª (Quinquagésima Segunda)
Identif. do Investimento: 12.2.1188.1 **Período de Referência:** 01/07/2021 a 31/07/2021 **Data da Medição:** 02/08/2021
Programa: PROGRAMA DE APOIO AO INVESTIMENTO DOS ESTADOS E DISTRITO FEDERAL - PROINVESTEPROGRAMA INVESTINDO EM SAÚDEPROGRAMA: INVESTINDO EM SAÚDE
Empreendimento: EXECUÇÃO DO PROGRAMA - BNDES PROINVESTE (PROGRAMA DE APOIO AO INVESTIMENTO DOS ESTADOS E DISTRITO FEDERAL - PROINVESTE)Estruturação de Unidade de Atenção Especializada em Saúde - Hospital de Três Lagoas.Estruturação de Unidade de Atenção Especializada em Saúde - Hospital em Três Lagoas

DATA DE INÍCIO DE SERVIÇO:	28/03/2017	**VALOR TOTAL DOS SERVIÇOS EXECUTADOS ACUMULADO:**	57.116.549,85
PRAZO DE EXECUÇÃO CONTRATADO:	720 dias	**VALOR EXECUTADO ACUMULADO ATÉ O PERÍODO ANTERIOR:**	56.710.459,22
DATA VENCIMENTO PARA EXECUÇÃO:	17/03/2019	**EXECUTADO NO PERÍODO:**	406.090,63
PRAZO DE EXECUÇÃO ATUAL:	1645 dias	**PERCENTUAL EXECUTADO:**	98,59%
PARALISAÇÃO:	0 dias	**VALOR DO CONTRATO:**	56.457.005,49
DATA VENCIMENTO ATUAL PARA EXECUÇÃO:	27/09/2021	**VALOR DO CONTRATO ATUAL:**	57.927.833,56
PRAZO PARA O TÉRMINO DO CONTRATO:	58 dias	**SALDO CONTRATUAL:**	811.283,71

segunda-feira, 2 de agosto de 2021

Importa a presente medição em R$ 406.090,63 (quatrocentos e seis mil, noventa reais e sessenta e três centavos)

Rubrica
Processo Nº 57/102.187/2016
30 SET. 2021
Assinatura Fls. 30164

Lote: 6144
Processo: 57/102.187/2016
Somente itens no período

Empresa
Sial Construções Civis Ltda

Comissão de Fiscalização - Fiscal
José Paes de Lima Neto
CREA 14291/D - MS

Secretaria de Estado de Infraestrutura - SEINFRA
Agência Estadual de Gestão de Empreendimentos - AGESUL

GOVERNO DO ESTADO Mato Grosso do Sul

RESUMO DE MEDIÇÃO

Objeto da Medição: CONSTRUÇÃO DO PRÉDIO DO HOSPITAL UNIVERSITÁRIO DE TRÊS LAGOAS, NO MUNICÍPIO DE TRÊS LAGOAS/MS
Processo: 57/102.187/2016 **Contrato:** 021/2017
Município(s): Três Lagoas (MS)
Responsável Técnico: Armando Hiroshi Nonose - CREA/PR 21382/D - 12183
Identif. do Investimento: 12.2.1188.1
Programa: PROGRAMA DE APOIO AO INVESTIMENTO DOS ESTADOS E DISTRITO FEDERAL - PROINVESTEPROGRAMA INVESTINDO EM SAÚDEPROGRAMA: INVESTINDO EM SAÚDE
Empreendimento: EXECUÇÃO DO PROGRAMA - BNDES PROINVESTE (PROGRAMA DE APOIO AO INVESTIMENTO DOS ESTADOS E DISTRITO FEDERAL - PROINVESTE)Estruturação de Unidade de Atenção Especializada em Saúde - Hospital de Três Lagoas.Estruturação de Unidade de Atenção Especializada em Saúde - Hospital em Três Lagoas

Valor da Obra: 57.927.833,56
Contratada: SIAL CONSTRUÇÕES CIVIS LTDA
Nº Boletim de Medição: 52ª (Quinquagésima Segunda)
Período de Referência: 01/07/2021 a 31/07/2021 **Data da Medição:** 02/08/2021

		Valores					
Item	**Discriminação dos Serviços do Orçamento**	**Contratado**	**Contratado Atual**	**Acumulado Anterior**	**No Período**	**Acumulado**	**Saldo**
01	MOBILIZAÇÃO - CANTEIRO DE OBRAS	1.171.225,96	2.327.098,68	2.327.098,68	0,00	2.327.098,68	0,00
02	MOVIMENTO DE TERRA	944.682,35	1.002.080,71	951.078,40	0,00	951.078,40	51.002,31
03	FUNDAÇÃO E SUPERESTRUTURA	9.365.917,13	9.045.605,83	9.045.605,83	0,00	9.045.605,83	0,00
04	IMPERMEABILIZAÇÕES	945.722,20	222.729,18	222.244,66	0,00	222.244,66	484,52
05	PAREDES/PAINEIS	1.865.891,71	2.311.516,87	2.311.516,87	0,00	2.311.516,87	0,00
06	COBERTURA	2.255.098,93	2.039.187,21	1.932.133,02	2.068,34	1.934.201,36	104.985,85
07	REVESTIMENTO DE PISO	4.823.392,64	4.360.180,86	4.327.255,85	29.114,41	4.356.370,26	3.810,60
08	REVESTIMENTO E TRATAMENTO DE PAREDES E TETO	4.482.501,99	4.735.128,72	4.667.079,37	11.433,45	4.678.512,82	56.615,90
09	PINTURAS	1.255.320,01	1.282.849,80	1.207.678,83	21.274,44	1.228.953,27	53.896,53
10	ESQUADRIAS	1.705.643,65	1.782.790,18	1.716.510,80	12.783,15	1.729.293,95	53.496,23
11	VIDROS - ESQUADRIAS E ESPELHOS	171.083,16	213.635,65	213.635,35	0,00	213.635,35	0,30
12	INSTALAÇÕES ELÉTRICAS	11.330.425,12	10.734.903,62	10.379.522,16	248.324,53	10.627.846,69	107.056,93
13	SERVICOS DIVERSOS - CAIXAS DE PASSAGEM	167.971,30	167.971,30	165.511,71	0,00	165.511,71	2.459,59
14	INSTALACOES HIDRÁULICAS	1.321.445,44	1.344.857,10	1.293.738,89	36.186,64	1.329.925,53	14.931,57
15	SISTEMA DE COMBATE INCÊNDIO	180.918,39	207.491,63	179.366,91	0,00	179.366,91	28.124,72
16	TRATAMENTO DE ESGOTO	455.987,64	90.030,29	90.030,29	0,00	90.030,29	0,00
17	BANCADAS, INOX, DIVERSOS	562.610,95	581.899,07	563.021,73	18.868,87	581.890,60	8,47
18	REDE DE GLP	11.506,07	21.260,18	21.260,18	0,00	21.260,18	0,00
19	REDE DE DISTRIBUIÇÃO DE GASES MEDICINAIS	751.993,05	754.326,80	748.058,96	6.267,84	754.326,80	0,00
20	ELEVADORES - BDI DIFERENCIADO	1.225.229,66	1.225.229,66	1.225.229,66	0,00	1.225.229,66	0,00
21	CAMARA FRIA - BDI DIFERENCIADO	48.102,47	48.102,47	48.102,47	0,00	48.102,47	0,00
22	AR CONDICIONADO - BDI DIFERENCIADO PARA EQUIPAMENTOS	6.879.091,04	8.865.619,18	8.581.354,34	0,00	8.581.354,34	284.264,84
23	PAISAGISMO - PRÉ-MOLDADOS	17.371,19	45.465,13	36.600,41	5.416,09	42.016,50	3.448,63
24	MÓVEIS	116.483,29	116.483,29	116.483,29	0,00	116.483,29	0,00
25	DIVERSOS	156.234,67	156.234,67	146.126,95	10.107,72	156.234,67	0,00

Lote: 6144
Processo: 57/102.187/2016
Somente itens no período

Sial Construções Civis Ltda

Comissão de Fiscalização - Fiscal
José Paes de Lima Neto
CREA 14291/D - MS

30 SET 2021
5+/102.187/2016

Secretaria de Estado de Infraestrutura - SEINFRA
Agência Estadual de Gestão de Empreendimentos - AGESUL

GOVERNO DO ESTADO Mato Grosso do Sul

RESUMO DE MEDIÇÃO

Objeto da Medição: CONSTRUÇÃO DO PRÉDIO DO HOSPITAL UNIVERSITÁRIO DE TRÊS LAGOAS, NO MUNICÍPIO DE TRÊS LAGOAS/MS

Processo: 57/102.187/2016 **Contrato:** 021/2017 **Valor da Obra:** 57.927.833,56

Município(s): Três Lagoas (MS) **Contratada:** SIAL CONSTRUÇÕES CIVIS LTDA

Responsável Técnico: Armando Hiroshi Nonose - CREA/PR 21382/D - 12183 **Nº Boletim de Medição:** 52ª (Quinquagésima Segunda)

Identif. do Investimento: 12.2.1188.1 **Período de Referência:** 01/07/2021 a 31/07/2021 **Data da Medição:** 02/08/2021

Programa: PROGRAMA DE APOIO AO INVESTIMENTO DOS ESTADOS E DISTRITO FEDERAL - PROINVESTEPROGRAMA INVESTINDO EM SAÚDEPROGRAMA: INVESTINDO EM SAÚDE

Empreendimento: EXECUÇÃO DO PROGRAMA - BNDES PROINVESTE (PROGRAMA DE APOIO AO INVESTIMENTO DOS ESTADOS E DISTRITO FEDERAL - PROINVESTE)Estruturação de Unidade de Atenção Especializada em Saúde - Hospital de Três Lagoas.Estruturação de Unidade de Atenção Especializada em Saúde - Hospital em Três Lagoas

		Valores					
Item	**Discriminação dos Serviços do Orçamento**	**Contratado**	**Contratado Atual**	**Acumulado Anterior**	**No Período**	**Acumulado**	**Saldo**
26	ADMINISTRAÇÃO LOCAL	4.245.155,48	4.245.155,48	4.194.213,61	4.245,15	4.198.458,76	46.696,72
	Total:	**56.457.005,49**	**57.927.833,56**	**56.710.459,22**	**406.090,63**	**57.116.549,85**	**811.283,71**

Data 30 SET. 2020 Processo Nº 57/102 187/2016
Assinatura Laudes Fls. 10.169

Lote: 6144
Processo: 57/102.187/2016
Somente itens no período

Eng. Iramar de Marchi Alves
Sial Construções Civis Ltda

Comissão de Fiscalização - Fiscal
José Paes de Lima Neto
CREA 14291/D - MS

GOVERNO DO ESTADO DE MATO GROSSO DO SUL SECRETARIA DE ESTADO DE INFRAESTRUTURA – SEINFRA
AGÊNCIA ESTADUAL DE GESTÃO DE EMPREENDIMENTOS – AGESUL

SIAL

AGESUL
30 SET. 2020 PROCESSO Nº 57/102187/2016

OBRA:	CONSTRUÇÃO DO PRÉDIO DO HOSPITAL UNIVERSITÁRIO DE TRÊS LAGOAS
LOCAL:	TRÊS LAGOAS-MS
EMPRESA:	SIAL ENGENHARIA

Lourdes 10.170
ASSINATURA FLS.

MEMORIAL DE CÁLCULO 52ª MEDIÇÃO

06.	**COBERTURA**						
06.05	Rufo /contra-rufo/platibanda em chapa de aço galvanizado					m	42,280
06.10	Chapim/ pingadeira em chapa de aço galvanizado numero 24, desenvolvimento de 25cm					m	42,280
07.	**REVESTIMENTO DE PISO**						
07.05	Rodapé h=10cm ceramico extrudado 30x30cm, assentado com cimento cola e rejuntado com epoxi					m	30,370
07.17	Piso podotátil em placas de 30x30cm colorido - alerta ou direcional - esp=3cm					m²	60,450
07.21	Piso de concreto vibroprensado intertravado natural (21x10,5x8)cm, fck=35,0mpa, pvh-835, linha holand natural ou similar, da Maski ou similar, assentado sobre coxim de areia e=4cm e rejunte de areia (calçada e pavimentação)					m²	399,700
08.	**REVESTIMENTO E TRATAMENTO DE PAREDES E TETO**						
08.02	**PAREDE**						
08.02.03	Pastilha de vidro 2x2cm com rejunte epoxi					m²	9,500
08.02.06	Bate-maca/protetor de parede em pvc com largura de 200mm e esp=3,50mm, cor cinza, incluso terminais e curvas					m	82,500
09.	**PINTURAS**						
09.01	**TETO**						
09.01.02	Pintura latex acrilica ambientes internos/externos, tres demaos					m²	504,510
09.01.03	Aplicação manual de fundo selador acrílico em panos com presença de vãos de edifícios de múltiplos pavimentos					m²	504,510
09.02	**PAREDE**						
09.02.02	Pintura latex acrilica ambientes internos/externos, tres demaos					m²	430,100
09.02.04	**SERVIÇOS REFERENTES A QUINTA REPROGRAMAÇÃO**						
09.02.04.01	Revestimento texturizado, cor inorgânica, aplicado em rolo, inclusive fundo preparador					m²	50,270
09.03	**PISO**						
09.03.01	Sinalização horizontal com tinta retrorrefletiva a base de resina acrílica com microesferas de vidro					m²	150,300
09.03.02	Pintura acrilica para sinalização horizontal em piso cimentado					m²	150,300
10.	**ESQUADRIAS**						
10.02	Kit de porta de madeira para pintura, semi-oca (leve ou média), padrão médio, 80x210cm, espessura de 3,5cm, itens inclusos: dobradiças, montagem e instalação do batente, sem fechadura - fornecimento e instalação, af_08/2015					un	9,000
10.47	Mola para fechamento automatico de porta					un	60,000
10.02	**ESQUADRIAS - SERVIÇOS EXTRA CONTRATUAIS REFERENTES A SÉTIMA REPROGRAMAÇÃO**						
10.02.01	PM8* Porta de abrir em madeira lisa de (1,20x 2,10m), duas folhas de 60cm, visor de (50x40cm), inclusive vidro incolor comum 4mm e ferragens, conf. Projeto fornecimento e instalação					un	1,000
10.02.02	PM8 Porta de abrir em madeira lisa de (1,20x 2,10m), duas folhas de 60cm, visor de (50x40cm), inclusive vidro incolor comum 4mm e ferragens, conf. Projeto fornecimento e instalação					un	1,000
12.	**INSTALAÇÕES ELÉTRICAS**						
12.01	**REDE ELÉTRICA**						
12.01.01	**GERAL**						
12.01.01.17	**QGE-TI1**						
12.01.01.17.04	No - break trifásico 40kva, 220/127v - a ser especificado e fornecido pelo hospital					un	1,000
12.01.35	**QGE-TI2**						
12.01.01.35.12.01	**QGE-TI2 - SERVIÇOS EXTRA CONTRATUAIS REFERENTES À SÉTIMA REPROGRAMAÇÃO**						
12.01.01.35.12.01.01	No - break trifásico 60kva, 220/127v - a ser especificado e fornecido pelo hospital					un	1,000
12.01.01.52.12.01.01	No - break trifásico 60kva, 220/127v - a ser especificado e fornecido pelo hospital					un	1,000
12.01.01.81	**QD-TOM (O PROJETO DA SALA DE TOMOGRAFIA, DEVERÁ SER FEITA DE ACORDO COM O FORNECEDOR DOS EQUIPAMENTOS)**						
12.01.01.81.03	Protetor de surtos dps 40/60ka - 275v					un	1,000
12.01.02	**BLOCO A**						
12.01.02.03	**EQUIPAMENTO - QD-A1**						
12.01.02.03.07	Interruptor simples de embutir 10a/250v 1 tecla, sem placa - fornecimento e instalação					un	3,000
12.01.02.03.15	Interruptor simples com 1 tomada universal conjugados com placa - fornecimento e instalação					un	8,000
12.01.02.03.16	Tomada 20a/127v padrão brasileiro em cx. 4"x2" instalada no teto					un	40,000
12.01.02.03.17	Tomada dupla 20a/127v padrão brasileiro em cx. 4"x4"					un	11,000
12.01.03	**BLOCO B**						
12.01.03.24	**QD-HEM (O PROJETO DA SALA DE HEMODINAMICA, DEVERÁ SER FEITA DE ACORDO COM O FORNECEDOR DOS EQUIPAMENTOS)**						
12.01.03.24.09	**EQUIPAMENTO IT-HEM - SERVIÇOS EXTRA PLANILHA REFERENTES À SÉTIMA REPROGRAMAÇÃO**						
12.01.03.24.09.04	Tomada 20a/127v padrão brasileiro em cx. 4"x2" instalada no teto					un	8,000
12.01.03.34	**EQUIPAMENTO - QD-B3**						
12.01.03.34.10	Tomada 20a/127v padrão brasileiro em cx. 4"x2" instalada no teto					un	21,000
12.01.03.34.11	Tomada dupla 20a/127v padrão brasileiro em cx. 4"x4"					un	5,000
12.01.04	**BLOCO D**						
12.01.04.13	**EQUIPAMENTO - QD-D5**						

Eng. Ireman de Marchi Alves
Sial Construções Civis Ltda

GOVERNO DO ESTADO DE MATO GROSSO DO SUL SECRETARIA DE ESTADO DE INFRAESTRUTURA – SEINFRA
AGÊNCIA ESTADUAL DE GESTÃO DE EMPREENDIMENTOS – AGESUL

SIAL

Processo Nº
AGESUL
30 SET. 2020 57/102 187/2016
Lourdes 10 171

OBRA :	CONSTRUÇÃO DO PRÉDIO DO HOSPITAL UNIVERSITÁRIO DE TRÊS LAGOAS
LOCAL :	TRÊS LAGOAS-MS
EMPRESA:	SIAL ENGENHARIA

MEMORIAL DE CÁLCULO 52ª MEDIÇÃO

12.01.04.13.30	**EQUIPAMENTO - QD-D6 (CENTRAL DE RESÍDUOS) - SERVIÇOS EXTRA PLANILHA REFERENTES À SÉTIMA REPROGRAMAÇÃO**						
12.01.04.13.30.01	Interruptor simples de embutir 10a/250v 1 tecla, sem placa - fornecimento e instalação					un	11,000
12.02	**CABEAMENTO ESTRUTURADO**						
12.02.02	**BLOCO A**						
12.02.02.05	**PLANTA BAIXA 3ºPAV. RACK "A5" - 75 PONTOS**						
12.02.02.05.03	Switch 24 portas 10/100/1000, marca hp , ref j9561 br					un	2,000
12.02.03	**BLOCO B**						
12.02.03.01	**PLANTA BAIXA PAV. TÉRREO RACK "B1" - 134**						
12.02.03.01.03	Switch 24 portas 10/100/1000, marca hp , ref j9561 br					un	3,000
12.02.03.02	**PLANTA BAIXA 1ºPAV. RACK "B2" - 93 PONTOS**						
12.02.03.02.03	Switch 24 portas 10/100/1000, marca hp , ref j9561 br					un	2,000
12.02.03.03	**PLANTA BAIXA 2ºPAV. RACK "B3" - 113 PONTOS**						
12.02.03.03.03	Switch 24 portas 10/100/1000, marca hp , ref j9561 br					un	3,000
12.02.04	**BLOCO D**						
12.02.04.01	**PLANTA BAIXA PAV. TÉRREO RACK "D1" - 81 PONTOS + GUARITA + DEP. RESÍDUOS**						
12.02.04.01.04	Switch 24 portas 10/100/1000, marca hp , ref j9561 br					un	5,000
12.05	**CIRCUITO FECHADO DE TV**						
12.05.01	**BLOCO A**						
12.05.01.04	**CFTV BLOCO A3 (2° PAVIMENTO)**						
12.05.01.04.08	Cabo utp 4 pares categoria 6					m	11,000
12.05.02	**BLOCO B**						
12.05.02.02	**CFTV BLOCO B1 (1° PAVIMENTO)**						
12.05.02.02.08	Cabo utp 4 pares categoria 6					m	8,000
14.	**INSTALACOES HIDRÁULICAS**						
14.09	**APARELHOS SANITÁRIOS (ESPECIFICAÇÃO VER PROJETO ARQUITETÔNICO)**						
14.09.08	Porta-toalha de papel					un	139,000
14.09.09	Porta papel higiênico					un	58,000
14.09.10	Saboneteira em abs para sabonete liquido					un	239,000
14.09.13	Bebedouro em inox de pressão, incluso 2 engates metálicos					un	13,000
14.09.18	Barra de apoio para porta de sanitarios de portadores de necessidades especiais (pne), em aço inox, comp=40cm					un	70,000
17.	**BANCADAS, INOX, DIVERSOS**						
17.01	Granito cinza polido para bancada e=2,5 cm, largura 60cm – fornecimento e instalação					m	1,600
17.07	Caixa retentora de gesso					un	1,000
17.08	Cortina para leito, em tecido 100%poliester com tela integrada, anti-chamas, duplaface com trama fechada, trilho em alumínio,na cor cru					m²	213,780
19.	**REDE DE DISTRIBUIÇÃO DE GASES MEDICINAIS**						
19.05	**PAINÉIS**						
19.05.05	Painéis r6(01 ox ; 01 ar), conf. memorial)					un	8,000
	PAISAGISMO - PRÉ-MOLDADOS						
25.01	Plantio de grama esmeralda em rolo					m²	637,188
25.	**DIVERSOS**						
25.01	Limpeza final da obra					m²	5.157,000
26	**ADMINISTRAÇÃO LOCAL**						
26.01	Administração local					gl	0,001
	MÃO DE OBRA						
	COORDENADOR DE OBRA (acrescentado os encargos sociais conforme SINAPI - 93,53%)					mês	1,000
	ENGENHEIRO CIVIL DE OBRA SENIOR COM ENCARGOS COMPLEMENTARES					mês	1,000
	ENGENHEIRO CIVIL DE OBRA PLENO COM ENCARGOS COMPLEMENTARES					mês	1,000
	ENGENHEIRO ELETRICISTA COM ENCARGOS COMPLEMENTARES					mês	
	ENGENHEIRO MECÂNICO COM ENCARGOS COMPLEMENTARES					mês	
	MESTRE DE OBRAS COM ENCARGOS COMPLEMENTARES					mês	2,000
	AUXILIAR DE ESCRITÓRIO COM ENCARGOS COMPLEMENTARES					mês	2,000
	ALMOXARIFE COM ENCARGOS COMPLEMENTARES					mês	1,000
	TÉCNICO DE SEGURANÇA COM ENCARGOS COMPLEMENTARES					mês	1,000
	ENCARREGADO GERAL COM ENCARGOS COMPLEMENTARES					mês	
	MOTORISTA DE VEÍCULO LEVE COM ENCARGOS COMPLEMENTARES					mês	1,000
	PORTEIRO COM ENCARGOS COMPLEMENTARES					mês	1,000
	VIGIA NOTURNO COM ENCARGOS COMPLEMENTARES					mês	2,000
	APONTADOR OU APROPRIADOR COM ENCARGOS COMPLEMENTARES					mês	
	MOTORISTA DE CAMINHÃO COM ENCARGOS COMPLEMENTARES					mês	1,000
	ESTAGIÁRIO EM ENGENHARIA / ARQUITETURA					mês	1,000
	OPERADOR DE BETONEIRA ESTACIONÁRIA / MISTURADOR COM ENCARGOS COMPLEMENTARES					mês	2,000

Eng. Ivanar G. Marchi Alves
Sial Construções Civis Ltda

GOVERNO DO ESTADO DE MATO GROSSO DO SUL SECRETARIA DE ESTADO DE INFRAESTRUTURA E LOGÍSTICA - SEINFRA
AGÊNCIA ESTADUAL DE GESTÃO DE EMPREENDIMENTOS – AGESUL

SIAL

Processo Nº
AGESUL
30 SET 2020 57/102187/2016
Assinatura Laudes Fls. 10.182

OBRA :	CONSTRUÇÃO DO PRÉDIO DO HOSPITAL UNIVERSITÁRIO DE TRÊS LAGOAS
LOCAL :	TRÊS LAGOAS-MS
EMPRESA:	SIAL ENGENHARIA

MEMORIAL DE CÁLCULO 52ª MEDIÇÃO

	EQUIPAMENTOS						
	VEICULO UTILITARIO TIPO PICK-UP A GASOLINA COM 56,8CV - CHP					mês	1,000
	CAMINHAO TOCO C/ CARROCERIA MADEIRA FIXA CAP. CARGA * 6 A 8T* (INCL MANUT/OPERACAO)					mês	-
	RETROESCAVADEIRA SOBRE RODAS COM CARREGADEIRA, TRAÇÃO 4X2, COM OPERADOR - CHP DIURNO AF_06/2014					mês	1,000
	MINICARREGADEIRA SOBRE RODAS, POTÊNCIA LÍQUIDA DE 47 HP, CAPACIDADE NOMINAL DE OPERAÇÃO DE 646 KG - CHP DIURNO, AF_06/2015					mês	1,000
	MATERIAIS/SERVIÇOS						
	TARIFA DE ENERGIA ELÉTRICA COMERCIAL					kW/h	354,000
	TARIFA "A" ENTRE 0 E 20M3 FORNECIMENTO D'AGUA					m³	65,000
	TELEFONE - DISPÊNDIO MENSAL					mês	1,000
	INTERNET - DISPÊNDIO MENSAL					mês	1,000
	MATERIAL DE LIMPEZA					mês	1,000
	MATERIAL DE ESCRITÓRIO					mês	1,000

Eng. Iramar de Marchi Alves
Sial Construções Civis Ltda

SEINFRA

GOVERNO DO ESTADO Mato Grosso do Sul

AGESUL

RELATÓRIO DE MEDIÇÃO

Data 30 SET. 2020 Processo Nº SIAL 57/102 187/2016

OBJETO DO CONTRATO: CONSTRUÇÃO DO PRÉDIO DO HOSPITAL UNIVERSITÁRIO DE TRÊS LAGOAS

CONTRATO Nº. 021/2017

CONTRATANTE: GOVERNO DO ESTADO DE MATO GROSSO DO SUL

CONTRATADA: SIAL CONSTRUÇÕES CIVIS LTDA.

Período: 01/07/21 à 31/08/21 Laudes Fls. 10.173

Relatório de Obra Nº.: 051 e 052

Prazo:

Dias restates:

RELATÓRIO FOTOGRAFICO/ANEXOS



FOTO 01: Fachada frontal.

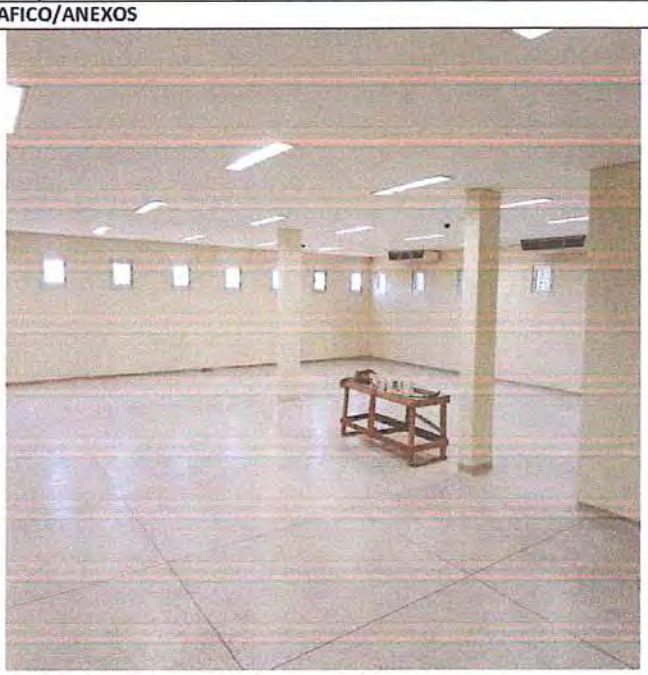

FOTO 02: Almoxarifado concluído.

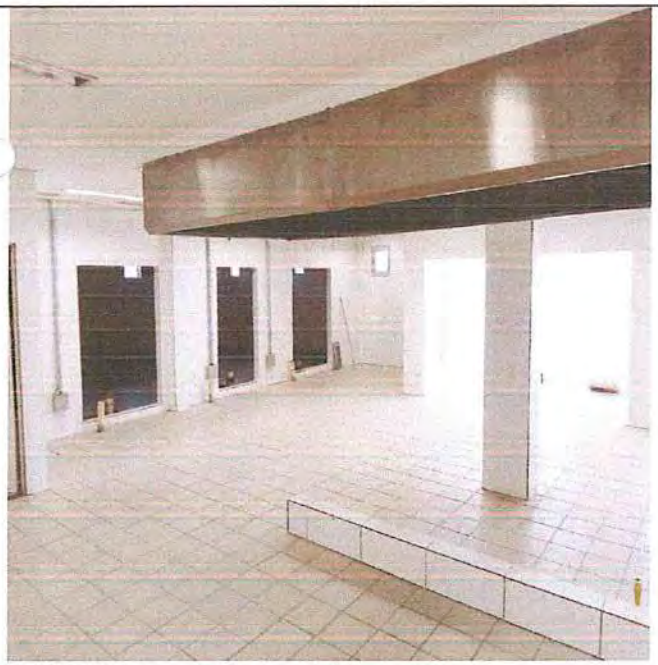

FOTO 03: Lavanderia concluída.

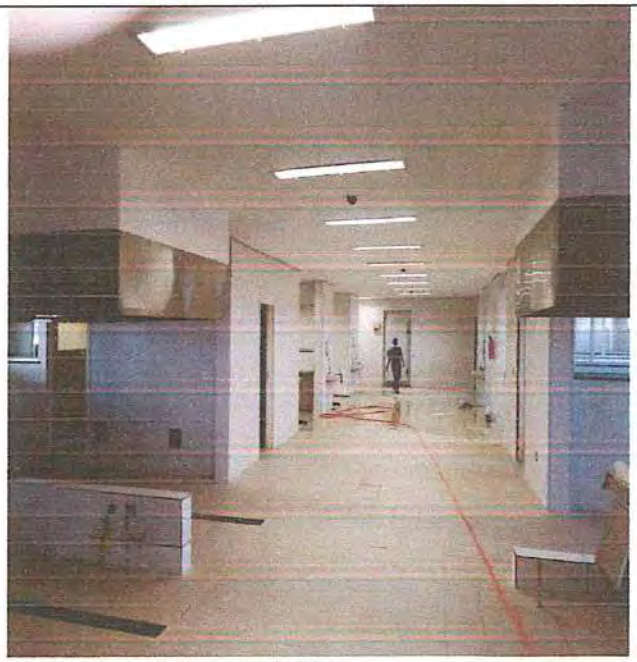

FOTO 04: Cozinha concluída.

Eng. Irenar de Marchi Alves
Sial Construções Civis Ltda

RELATÓRIO DE MEDIÇÃO

Data 30 SET. 2020 Processo Nº 07/102 187/2016 Lourdes

SIAL

OBJETO DO CONTRATO: CONSTRUÇÃO DO PRÉDIO DO HOSPITAL UNIVERSITÁRIO DE TRÊS LAGOAS

CONTRATO Nº. 021/2017	Período: 01/07/21 à 31/08/21 Fls. 10.174
	Relatório de Obra Nº.: **051 e 052**
CONTRATANTE: GOVERNO DO ESTADO DE MATO GROSSO DO SUL	Prazo:
CONTRATADA: SIAL CONSTRUÇÕES CIVIS LTDA.	Dias restates:

RELATÓRIO FOTOGRAFICO/ANEXOS



FOTO 05 : Enfermarias concluídas



FOTO 06:Painéis de alarme dos gases medicinais concluídos

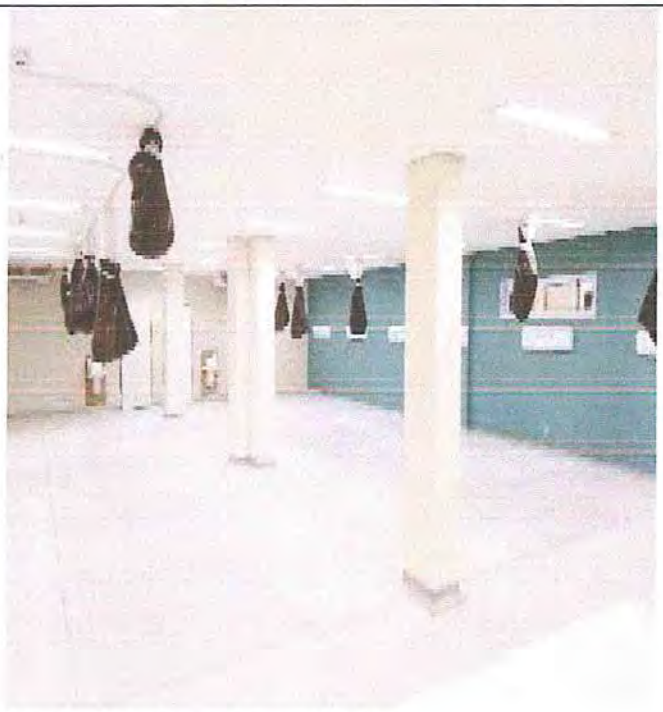

FOTO 07 : Enfermarias concluídas



Foto 08 : Posto de enfermagem do térreo concluído

Eng. Iremar de Marchi Alves
Sial Construções Civis Ltda

RELATÓRIO DE MEDIÇÃO

SIAL
30 SET. 2021 Processo Nº 57.102.187/2016
Laudes 10.175

OBJETO DO CONTRATO: CONSTRUÇÃO DO PRÉDIO DO HOSPITAL UNIVERSITÁRIO DE TRÊS LAGOAS

CONTRATO Nº. 021/2017	Período : : 01/07/21 à 31/08/21
	Relatório de Obra Nº.: **051 e 052**
CONTRATANTE: GOVERNO DO ESTADO DE MATO GROSSO DO SUL	Prazo:
CONTRATADA: SIAL CONSTRUÇÕES CIVIS LTDA.	Dias restates:

RELATÓRIO FOTOGRAFICO/ANEXOS



FOTO 09: Enfermarias do térreo concluídas.

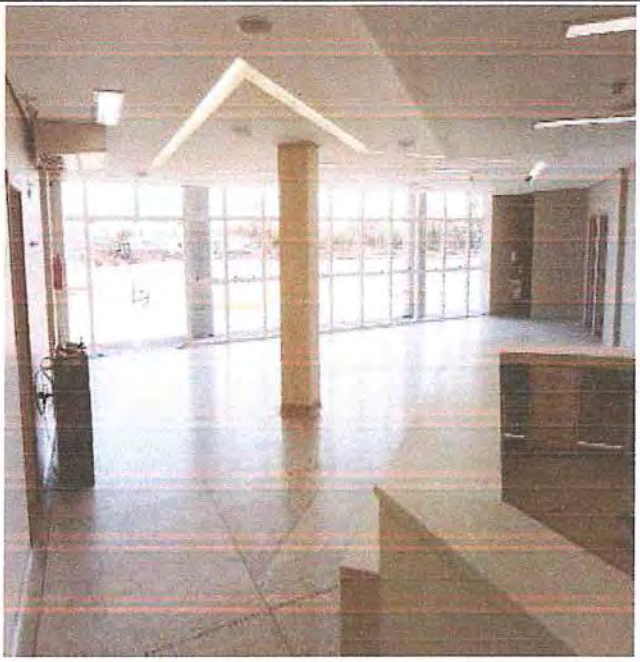

FOTO 10: Recpação principal térreo concluída.

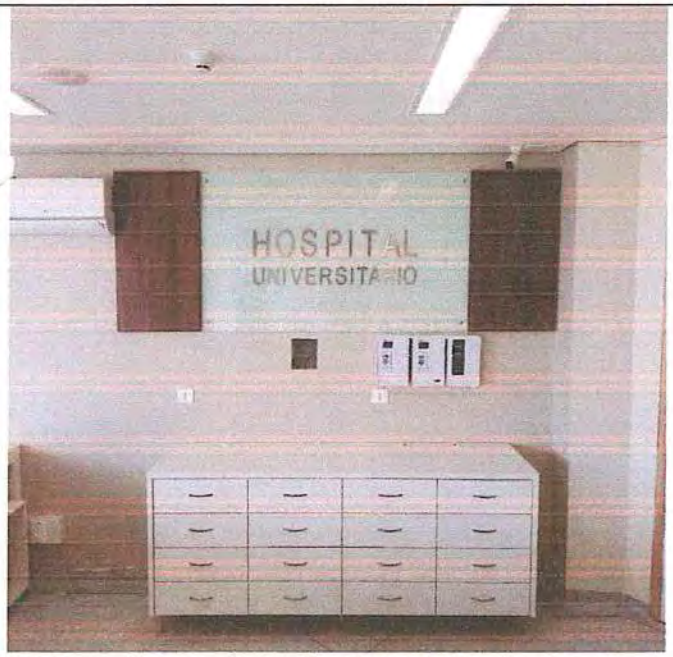

FOTO 11: Pavimentação e paisagismo em jardins internos concluídos.



FOTO 12: Nowbreaks sala do IT MÉDICO.

Eng. Ivanir de Marchi Alves
Sial Construções Civis Ltda

Governo do Estado de Mato Grosso do Sul
Superintendência de Contabilidade Geral do Estado - SCGE
Unidade Gestora: 270901 - FUNDO ESPECIAL DE SAÚDE DE MS

Sistema de Planejamento e Finanças

Data de Emissão: 07/10/2021 R$ 1,00

Dados da Nota de Empenho

Unidade Gestora Emitente: 270901 - FUNDO ESPECIAL DE SAÚDE DE MS

UG Responsável: 270901 - FUNDO ESPECIAL DE SAÚDE DE MS

Nº do Empenho: 2021NE006352

Data de Emissão: 12/07/2021

Credor: SIAL CONSTRUÇÕES CIVIS LTDA

CNPJ/CPF: 80.359.771/0001-09

Fonte: 0100000000 - RECURSOS ORDINARIOS DO TESOURO

Funcional Programática: 20.27901.10.302.2045.3067.0001 - AGESUL - HR Três Lagoas

Esfera: 20 - Orçamento da Seguridade Social

Licitação: 4 - CONCORRÊNCIA

Nº do Processo: 27/102187/16

Modalidade: 3 - ESTIMATIVO

PROCESSO Nº 57.102.187.16
DATA 28 / 10 / 21 fls. 10188
RUBRICA:

Ref. Dispensa: Lei 8666/93

Elemento de Despesa: 44905100

Valor Total do Empenho: 1.296.952,93

Evento: 400091 - EMPENHO DA DESPESA.

Dados da Nota de Liquidação

Nº da Liquidação: 2021LQ015812

Data de Emissão: 07/10/2021

Favorecida: 80359771000109 - SIAL CONSTRUÇÕES CIVIS LTDA

Data de Lançamento: 07/10/2021

Evento	Inscrição do Evento	Nº da Retenção	Classificação	Fonte	Valor
510100 - LIQUIDAÇÃO DESPESA ORÇAMENTÁRIA	2021NE006352	2021RT001118	44905103 - Edificações	0100000000	406.090,63
Total Liquidado					406.090,63

Observação: Apropriação para da NF. 2751 da 52ª MED / Período: 01/07 - 31/07/2021 / Referente a - Construção do prédio do Hospital Universitário de Três Lagoas, no município de Três Lagoas/MS.
OBS: não houve retenção de INSS conforme Mandado de Segurança 99.00 10941-4/PR mencionado na NF. Processo: 57/102.187/2016

Dados da Retenção da Despesa

Nº Retenção: 2021RT001118

Data de Emissão: 07/10/2021

Data de Lançamento: 07/10/2021

Total Bruto: 8.121,81

Total de Taxa: 0,00

Total Liquido: 8.121,81

Tipo	Credor	Classificação	Valor Bruto	Total das Taxas	Total Liquido	Total Programado	Valor NL	Valor Estornado
Retenção	80.359.771/0001-09 - SIAL CONSTRUÇÕES CIVIS LTDA	2.1.8.8.1.01.08 ISS	8.121,81	0,00	8.121,81	0,00	0,00	0,00

Governo do Estado do Mato Grosso do Sul - MS
Secretaria de Fazenda - SEFAZ
Superintendência de Contabilidade Geral do Estado - SCGE
Ordem Bancária - OB

PROCESSO 57.102.187.16
DATA 28/10/21 Fls. 10139
RUBRICA

Valores na escala de R$ 1,00

Nº do Documento: 2021OB16541

Data da Emissão: 18/10/2021
Data de Lançamento: 18/10/2021

Pagadora

UG/Gestão: 270901/27901
Unidade Gestora Emitente: FUNDO ESPECIAL DE SAÚDE DE MS

Domicílio Bancário da Unidade Gestora:

Banco:	Nome do Banco:	Agência:	Nome da Agência:	Conta:
001	BANCO DO BRASIL S/A	25763	AGENCIA PANTANAL	2020009

Favorecido

CNPJ/CPF/UG/IG:
80.359.771/0001-09 - SIAL CONSTRUÇÕES CIVIS LTDA

Domicílio Bancário da Favorecida:

Banco:	Nome do Banco:	Agência:	Nome da Agência:	Conta:
422	BANCO SAFRA S/A	02097	SÃO JOSÉ DOS PINHAIS	4020422

alidade: Pagamento da NF. 2751 da 52ª MED / Período: 01/07 - 31/07/2021 / Referente a - Construção do prédio do Hospital Universitário de Três Lagoas, no município de Três Lagoas/MS.OBS: não houve retenção de INSS conforme Mandado de Segurança 99.00 10941-4/PR mencionado na NF.

Número do Processo: 27/102187/2016
Número da PD: 2021PD017030

Evento	Inscrição do Evento	Classificação	Fonte	Valor
PAGAMENTOS DE DESPESAS ORÇAMENTÁRIAS - 70.0.314	2021NE006352	44905103	0100000000	397.968,82

Situação:
PG - OB paga pelo Banco

Valor do Documento: 397.968,82

Governo do Estado do Mato Grosso do Sul - MS
Secretaria de Fazenda - SEFAZ
Superintendência de Contabilidade Geral do Estado - SCGE
Ordem Bancária - OB

Processo Nº 27/102.187/2016
Data: 15/12/21 Fls. 10294
Rubrica:

Valores na escala de R$ 1,00

Nº do Documento: 2021OB18122

Data da Emissão: 12/11/2021
Data de Lançamento: 12/11/2021

Pagadora

UG/Gestão: 270901/27901
Unidade Gestora Emitente: FUNDO ESPECIAL DE SAÚDE DE MS

Domicílio Bancário da Unidade Gestora:

Banco:	Nome do Banco:	Agência:	Nome da Agência:	Conta:
001	BANCO DO BRASIL S/A	25763	AGENCIA PANTANAL	2020009

Favorecido

CNPJ/CPF/UG/IG:
03.184.041/0001-73 - MUNICIPIO DE TRES LAGOAS

Domicílio Bancário da Favorecida:

Banco:	Nome do Banco:	Agência:	Nome da Agência:	Conta:
001	BANCO DO BRASIL S/A	25763	AGENCIA PANTANAL	ISSFAT AUT

Pagamento com Código de Barras - Convenio

Código de Barras:
81620000081218145772021111502012003827163010

Número de Autenticação: CFC7D4D85E0E50C8
Data de Vencimento: 15/11/2021

Valor Nominal: 8.121,81
Valor Desconto Abatimento: 0,00
Valor Mora Juros: 0,00

Número de Referência: -
Mês/Ano de Competência: -
Valor Principal:

Finalidade: ISS / NF. 2751 / SIAL / SET 2021 / TRêS LAGOAS
Número do Processo: 27/102187/2016
Número da PD: 2021PD016529

Evento	Inscrição do Evento	Classificação	Fonte	Valor
PAGAMENTO DE RETENÇÕES (RT) DE LQ - 90.0.139	2021NE006352	44905103	0100000000	8.121,81

Situação:
PG - OB paga pelo Banco

Valor do Documento: 8.121,81

Governo do Estado do Mato Grosso do Sul - MS
Secretaria de Fazenda - SEFAZ
Superintendência de Contabilidade Geral do Estado - SCGE
Ordem Bancária - OB

Valores na escala de R$ 1,00

Data da Emissão: 13/10/2021

N° do Documento: 2021OB16191 **Data de Lançamento:** 13/10/2021

Pagadora

UG/Gestão: 270901/27901

Unidade Gestora Emitente: FUNDO ESPECIAL DE SAÚDE DE MS

Domicílio Bancário da Unidade Gestora:

Banco:	Nome do Banco:	Agência:	Nome da Agência:	Conta:
001	BANCO DO BRASIL S/A	25763	AGENCIA PANTANAL	2020009

Favorecido

CNPJ/CPF/UG/IG:
03.184.041/0001-73 - MUNICIPIO DE TRES LAGOAS

Domicílio Bancário da Favorecida:

Banco:	Nome do Banco:	Agência:	Nome da Agência:	Conta:
001	BANCO DO BRASIL S/A	25763	AGENCIA PANTANAL	ISSFAT AUT

Pagamento com Código de Barras - Convenio

Código de Barras:
81620000081855345772021101502012003827163009

Número de Autenticação: DF166146F02B7575

Data de Vencimento: 15/10/2021

Valor Nominal: 8.185,53

Valor Desconto Abatimento: 0,00

Valor Mora Juros: 0,00

Número de Referência: -

Mês/Ano de Competência: -

Valor Principal:

Finalidade: ISSQN da NF.2750 Sial Construções Civis - set/2021

Número do Processo: 27/102187/2016

Número da PD: 2021PD015623

Evento	Inscrição do Evento	Classificação	Fonte	Valor
PAGAMENTO DE RETENÇÕES (RT) DE LQ - 90.0.139	2021NE003528	44905103	0100000000	8.185,53

Situação:
PG - OB paga pelo Banco

Valor do Documento: 8.185,53

PREFEITURA MUNICIPAL DE CURITIBA

SECRETARIA MUNICIPAL DE FINANÇAS

NOTA FISCAL DE SERVIÇOS ELETRÔNICA - NFS-e

Número da Nota	2751
Data e Hora de Emissão	03/09/2021 15:12:08
Código de Verificação	WAKMD602

Data 30 SET. 2021 Processo Nº 57.102.187/2016

Assinatura Saúde Fls. 10.176

PRESTADOR DE SERVIÇOS

SIAL

Razão Social: SIAL CONSTRUCOES CIVIS LTDA

CPF / CNPJ: 80.359.771/0001-09 **Inscrição Municipal:** 07 02 0440892-4

Endereço: CORONEL DULCÍDIO, 002280 - BAIRRO: AGUA VERDE - CEP: 80250100 **Tel.:** 41 - 33432550

Município: CURITIBA **UF:** PR **Email:** rigel@sial.eng.br

TOMADOR DE SERVIÇOS

Nome/Razão Social: FUNDO ESPECIAL DE SAUDE MS

CPF / CNPJ: 03.517.102/0001-77 **IMU:** **Outro Doc.:**

Endereço: AVENIDA DO POETA, S/N - COMPLEMENTO: BLOCO 7 - BAIRRO: PARQUE DOS PODERES - CEP: 79031902

Município: Campo Grande **UF:** MS **Email:**

DISCRIMINAÇÃO DOS SERVIÇOS

Referente à 52ª Medição da obra de Construção do Prédio do Hospital Universitário de Três Lagoas, no município de Três Lagoas/MS, de acordo com as especificações ao edital de concorrência n. 061/2016-CLO/AGESUL, conforme Contrato OC N.021/2017 e Processo nº 57/102.187/2016. Período de 01/07/2021 a 31/07/2021.
CEI: 51.235.27834/73
Valor Material: R$ 243.654,37
Valor Mão de Obra: R$ 162.436,26

Não reter INSS conforme Mandado de Segurança 99.00.10941-4/PR

Valor Líquido da Nota Fiscal = R$ 397.968,82

ISS RETIDO - R$ 8.121,81

VALOR TOTAL DA NOTA - R$406.090,63

Código da Atividade

F.41.2.0-4/00-00 - Construção de edifícios

Valor Total das Deduções (R$)	Base de Cálculo (R$)	Alíquota (%)	Valor do ISS (R$)	Crédito p/ Abatimento do IPTU
243.654,37	162.436,26	5,00	8.121,81	0,00

OUTRAS INFORMAÇÕES

Esta NFS-e foi emitida com respaldo na Lei 73/2009.

Esta NFS-e não gera crédito pois o ISS é devido fora do município de CURITIBA.

O ISS desta NFS-e será RETIDO pelo Tomador de Serviço.

Mais informações: nota.curitiba.pr.gov.br

Secretaria de Estado de Infraestrutura - SEINFRA
Agência Estadual de Gestão de Empreendimentos - AGESUL

GOVERNO DO ESTADO Mato Grosso do Sul

BOLETIM DE MEDIÇÃO

Objeto da Medição: CONSTRUÇÃO DO PRÉDIO DO HOSPITAL UNIVERSITÁRIO DE TRÊS LAGOAS, NO MUNICÍPIO DE TRÊS LAGOAS/MS
Processo: 57/102.187/2016 **Contrato:** 021/2017 **Valor da Obra:** 58.127.145,94
Município(s): Três Lagoas (MS) **Contratada:** SIAL CONSTRUÇÕES CIVIS LTDA
Responsável Técnico: Armando Hiroshi Nonose - CREA/PR 21382/D - 12183 **Nº Boletim de Medição:** 53ª (Quinquagésima Terceira)
Identif. do Investimento: 12.2.1188.1 **Período de Referência:** 01/08/2021 a 31/08/2021 **Data da Medição:** 01/09/2021
Programa: PROGRAMA DE APOIO AO INVESTIMENTO DOS ESTADOS E DISTRITO FEDERAL - PROINVESTEPROGRAMA INVESTINDO EM SAÚDEPROGRAMA: INVESTINDO EM SAÚDE
Empreendimento: EXECUÇÃO DO PROGRAMA - BNDES PROINVESTE (PROGRAMA DE APOIO AO INVESTIMENTO DOS ESTADOS E DISTRITO FEDERAL - PROINVESTE)Estruturação de Unidade de Atenção Especializada em Saúde - Hospital de Três Lagoas.Estruturação de Unidade de Atenção Especializada em Saúde - Hospital em Três Lagoas

Item	Cod. Oficial	Discriminação dos Serviços do Orçamento	Unid.	Quantidades Contratada	Quantidades Atual	Quatidade Executada Anterior	Quatidade Executada Período	Quatidade Executada Acumulado	Preço Unitário	Valor Executado Anterior	Valor Executado Período	Valor Executado Acumulado	Saldo Quantidade	Saldo Valor
01		**MOBILIZAÇÃO - CANTEIRO DE OBRAS**									0,00	2.327.098,68		
01.01		**CANTEIRO DE OBRAS**									0,00	2.327.098,68		
01.01.01		**CANTEIRO DE OBRAS - SERVIÇOS CONTRATUAIS INICIAIS**									0,00	682.979,32		
01.01.02		**CANTEIRO DE OBRAS - SERVIÇOS EXTRA REFERENTES À 2ª REPROGRAMAÇÃO**									0,00	194.557,88		
01.01.03		**CANTEIRO DE OBRAS - SERVIÇOS EXTRA REFERENTES À 3ª REPROGRAMAÇÃO**									0,00	868.976,86		
01.01.04		**CANTEIRO DE OBRAS - SERVIÇOS EXTRA REFERENTES À 4ª REPROGRAMAÇÃO**									0,00	580.584,62		
02		**MOVIMENTO DE TERRA**									51.002,31	1.002.080,71		
02.01		**TERRAPLANAGEM**									13.641,33	734.678,42		
02.01.01		**TERRAPLANAGEM - SERVIÇOS CONTRATUAIS INICIAIS**									0,01	697.885,60		
02.01.01.01	74034/001	Espalhamento de material de 1a categoria com trator de esteira com 153 hp	m³	33.082,850	37.560,544	37.560,540	0,004	37.560,544	1,60	60.096,86	0,01	60.096,87	0,000	0,00
02.01.02		**TERRAPLANAGEM - SERVIÇO EXTRA REFERENTE À 6ª REPROGRAMAÇÃO**									13.641,32	27.484,52		
02.01.02.01	C06330	Terra para aterro, posto jazida (somente material)	m³	0,000	1.906,000	960,000	946,000	1.906,000	14,42	13.843,20	13.641,32	27.484,52	0,000	0,00
02.01.03		**TERRAPLANAGEM - ACERTO DO TERRENO - SERV EXTRA CONTRATUAIS REF À 7ª REPR**									0,00	9.308,30		
02.02		**FUNDAÇÕES**									37.360,98	267.402,29		
02.02.04	HTL2022070	Transporte de material - bota-fora, d.m.t = 10,0 km material das escavações da fundação + limpeza do terreno (esp=0,10m)	m³.km	41.971,500	41.978,640	0,000	41.978,640	41.978,640	0,89	0,00	37.360,98	37.360,98	0,000	0,00
03		**FUNDAÇÃO E SUPERESTRUTURA**									0,00	9.045.605,83		
03.01		**FUNDAÇÃO**									0,00	2.411.472,64		
03.01.01		**FUNDAÇÃO - SERVIÇOS CONTRATUAIS INICIAIS**									0,00	2.097.125,75		
03.01.02		**FUNDAÇÃO - SERVIÇOS EXTRA REFERENTES À 1ª REPROGRAMAÇÃO**									0,00	98.901,84		
03.01.03		**FUNDAÇÃO - SERVIÇOS EXTRA REFERENTES À 2ª REPROGRAMAÇÃO**									0,00	128.589,31		
03.01.04		**FUNDAÇÃO - SERVIÇOS EXTRA REFERENTES À 3ª REPROGRAMAÇÃO**									0,00	74.298,72		
03.01.05		**FUNDAÇÃO - SERVIÇOS EXTRA REFERENTES À 5ª REPROGRAMAÇÃO**									0,00	12.557,02		

Lote: 6144
Processo: 57/102.187/2016
Somente itens no período

Comissão de Fiscalização - Fiscal
José Paes de Lima Neto
CREA 14291/D - MS

Eng. Claudio Rocha
Sial Construçãos Civis Ltda

BOLETIM DE MEDIÇÃO

Objeto da Medição: CONSTRUÇÃO DO PRÉDIO DO HOSPITAL UNIVERSITÁRIO DE TRÊS LAGOAS, NO MUNICÍPIO DE TRÊS LAGOAS/MS
Processo: 57/102.187/2016 **Contrato:** 021/2017 **Valor da Obra:** 58.127.145,94
Município(s): Três Lagoas (MS) **Contratada:** SIAL CONSTRUÇÕES CIVIS LTDA
Responsável Técnico: Armando Hiroshi Nonose - CREA/PR 21382/D - 12183 **Nº Boletim de Medição:** 53ª (Quinquagésima Terceira)
Identif. do Investimento: 12.2.1188.1 **Período de Referência:** 01/08/2021 a 31/08/2021 **Data da Medição:** 01/09/2021
Programa: PROGRAMA DE APOIO AO INVESTIMENTO DOS ESTADOS E DISTRITO FEDERAL - PROINVESTEPROGRAMA INVESTINDO EM SAÚDEPROGRAMA: INVESTINDO EM SAÚDE
Empreendimento: EXECUÇÃO DO PROGRAMA - BNDES PROINVESTE (PROGRAMA DE APOIO AO INVESTIMENTO DOS ESTADOS E DISTRITO FEDERAL - PROINVESTE)Estruturação de Unidade de Atenção Especializada em Saúde - Hospital de Três Lagoas.Estruturação de Unidade de Atenção Especializada em Saúde - Hospital em Três Lagoas

Item	Cod. Oficial	Discriminação dos Serviços do Orçamento	Unid.	Quantidades Contratada	Quantidades Atual	Quatidade Executada Anterior	Quatidade Executada Período	Quatidade Executada Acumulado	Preço Unitário	Valor Executado Anterior	Valor Executado Período	Valor Executado Acumulado	Saldo Quantidade	Saldo Valor
03.02		**SUPERESTRUTURA**									0,00	6.634.133,19		
03.02.01		**SUPERESTRUTURA - SERVIÇOS CONTRATUAIS INICIAIS**									0,00	4.917.504,53		
03.02.02		**SUPERESTRUTURA - SERVIÇOS EXTRA REFERENTES À 2ª REPROGRAMAÇÃO**									0,00	1.716.628,66		
03.03		**SERVIÇOS DE OBRAS CIVIS PARA O SISTEMA DE TRATAMENTO DE ESGOTO - LAJE RADIE**									0,00	0,00		
03.04		**SERVIÇOS DE OBRAS CIVIS P/ O SISTEMA DE TRATAMENTO DE ESGOTO - GRADEAMENTO**									0,00	0,00		
04		**IMPERMEABILIZAÇÕES**									484,52	222.729,18		
04.06	73753/001	Impermeabilização de superfície com manta asfáltica protegida com filme de alumínio gofrado (de espessura 0,8mm), inclusa aplicação de emulsão asfáltica, e=3mm.	m²	1.127,210	6,909	0,000	6,909	6,909	70,13	0,00	484,52	484,52	0,000	0,00
05		**PAREDES/PAINEIS**									0,00	2.311.516,87		
05.01		**PAREDES/PAINEIS - SERVIÇOS CONTRATUAIS INICIAIS**									0,00	2.028.449,55		
05.02		**PAREDES/PAINEIS - SERVIÇOS EXTRA REFERENTES À 4ª REPROGRAMAÇÃO**									0,00	213.001,49		
05.03		**PAREDES/PAINEIS - SERVIÇOS EXTRA REFERENTES À 5ª REPROGRAMAÇÃO**									0,00	70.065,83		
06		**COBERTURA**									104.985,85	2.039.187,21		
06.01		**COBERTURA - SERVIÇOS CONTRATUAIS INICIAIS**									104.985,85	2.013.713,36		
06.01.04	HTL2062074	Calha em chapa de aço galvanizado	m	711,920	711,920	648,620	63,300	711,920	38,27	24.822,68	2.422,49	27.245,17	0,000	0,00
06.01.05	HTL2062075	Rufo /contra-rufo/platibanda em chapa de aço galvanizado	m	3.388,680	3.388,680	1.215,640	2.173,040	3.388,680	30,57	37.162,11	66.429,83	103.591,94	0,000	0,00
06.01.10	HTL2012078	Chapim/ pingadeira em chapa de aço galvanizado numero 24, desenvolvimento de 25cm	m	3.388,680	3.388,680	1.419,550	1.969,130	3.388,680	18,35	26.048,74	36.133,53	62.182,27	0,000	0,00
06.02		**COBERTURA - SERVIÇOS EXTRA REFERENTES À 3ª REPROGRAMAÇÃO**									0,00	25.473,85		
07		**REVESTIMENTO DE PISO**									3.810,60	4.360.180,86		
07.01		**REVESTIMENTO DE PISO - SERVIÇOS CONTRATUAIS INICIAIS**									3.807,56	4.129.233,82		
07.01.10	HTL2072027	Piso industrial alta resistencia espessura 15mm, incluso juntas de dilatacao plasticas e polimento mecanizado na cor branco, conforme especificação de projeto	m²	7.952,560	8.127,080	8.127,076	0,004	8.127,080	146,84	1.193.379,83	0,59	1.193.380,42	0,000	0,00

Secretaria de Estado de Infraestrutura - SEINFRA
Agência Estadual de Gestão de Empreendimentos - AGESUL

GOVERNO DO ESTADO Mato Grosso do Sul

BOLETIM DE MEDIÇÃO

Objeto da Medição: CONSTRUÇÃO DO PRÉDIO DO HOSPITAL UNIVERSITÁRIO DE TRÊS LAGOAS, NO MUNICÍPIO DE TRÊS LAGOAS/MS
Processo: 57/102.187/2016 **Contrato:** 021/2017 **Valor da Obra:** 58.127.145,94
Município(s): Três Lagoas (MS) **Contratada:** SIAL CONSTRUÇÕES CIVIS LTDA
Responsável Técnico: Armando Hiroshi Nonose - CREA/PR 21382/D - 12183 **Nº Boletim de Medição:** 53ª (Quinquagésima Terceira)
Identif. do Investimento: 12.2.1188.1 **Período de Referência:** 01/08/2021 a 31/08/2021 **Data da Medição:** 01/09/2021
Programa: PROGRAMA DE APOIO AO INVESTIMENTO DOS ESTADOS E DISTRITO FEDERAL - PROINVESTEPROGRAMA INVESTINDO EM SAÚDEPROGRAMA: INVESTINDO EM SAÚDE
Empreendimento: EXECUÇÃO DO PROGRAMA - BNDES PROINVESTE (PROGRAMA DE APOIO AO INVESTIMENTO DOS ESTADOS E DISTRITO FEDERAL - PROINVESTE)Estruturação de Unidade de Atenção Especializada em Saúde - Hospital de Três Lagoas.Estruturação de Unidade de Atenção Especializada em Saúde - Hospital em Três Lagoas

Item	Cod. Oficial	Discriminação dos Serviços do Orçamento	Unid.	Quantidades Contratada	Quantidades Atual	Quatidade Executada Anterior	Quatidade Executada Período	Quatidade Executada Acumulado	Preço Unitário	Valor Executado Anterior	Valor Executado Período	Valor Executado Acumulado	Saldo Quantidade	Saldo Valor
07.01.15	HTL2071063	Piso ceramico, assentado com cimento cola e rejuntado com epoxi	m²	68,530	68,530	0,000	68,530	68,530	55,37	0,00	3.794,50	3.794,50	0,000	0,00
07.01.21	HTL2012107	Piso de concreto vibroprensado intertravado natural (21x10,5x8)cm, fck=35,0mpa, pvh-835, linha holand natural ou similar, da Maski ou similar, assentado sobre coxim de areia e=4cm e rejunte de areia (calçada e pavimentação)	m²	15.626,270	14.928,200	14.928,000	0,200	14.928,200	62,37	931.059,36	12,47	931.071,83	0,000	0,00
07.02		**REVESTIMENTO DE PISO - SERVIÇOS EXTRA REFERENTES À 4ª REPROGRAMAÇÃO**									3,04	147.013,43		
07.02.01	C06201	Acabamento de superfície de piso de concreto com sarrafeamento manual	m²	0,000	6.010,070	6.009,800	0,270	6.010,070	6,83	41.046,93	1,84	41.048,77	0,000	0,00
07.02.04	68053	Fornecimento/instalação lona plástica preta, para impermeabilização, espessura 150 micras.	m²	0,000	6.010,070	6.009,800	0,270	6.010,070	4,44	26.683,51	1,20	26.684,71	0,000	0,00
07.03		**REVESTIMENTO DE PISO - SERVIÇOS EXTRA REFERENTES À 6ª REPROGRAMAÇÃO**									0,00	83.933,61		
08		**REVESTIMENTO E TRATAMENTO DE PAREDES E TETO**									56.615,90	4.735.128,72		
08.01		**TETO**									47.586,62	922.364,93		
08.01.01	HTL2082052	Chapisco em tetos traco 1:3 (cimento e areia), espessura 0,5cm, preparo mecanico	m²	2.397,130	2.402,330	973,130	1.429,200	2.402,330	6,88	6.695,13	9.832,90	16.528,03	0,000	0,00
08.01.05	1601000101	Emboço para forro, empregando argamassa mista de cimento, cal e areia no traço 1:2:9, espessura de 2 cm	m²	2.397,130	2.402,330	762,290	1.640,040	2.402,330	23,02	17.547,91	37.753,72	55.301,63	0,000	0,00
08.02		**PAREDE**									9.029,28	3.809.095,55		
08.02.01		**PAREDE - SERVIÇOS CONTRATUAIS INICIAIS**									4.780,38	3.629.280,54		
08.02.01.07	HTL2080027	Cantoneria em pvc para proteção de quna de parede - tecnoperfil - l=1,50m	un	542,000	542,000	476,000	66,000	542,000	72,43	34.476,68	4.780,38	39.257,06	0,000	0,00
08.02.02		**PAREDE - SERVIÇOS EXTRA REFERENTES À 6ª REPROGRAMAÇÃO**									4.248,90	179.815,01		
08.02.02.01	73908/002	Cantoneira de alumínio 1"x1", para proteção de quina de parede	m	0,000	903,000	768,200	134,800	903,000	31,52	24.213,66	4.248,90	28.462,56	0,000	0,00
08.03		**TETO E PAREDE - REDE FRIGORÍFICA CASA DE MÁQUINAS - SERV EXTRA CONTRATUAIS REF À 7ª REPR**									0,00	3.668,24		
09		**PINTURAS**									53.896,53	1.282.849,80		
09.01		**TETO**									37.675,95	367.879,92		
09.01.01	88497	Aplicação e lixamento de massa látex em paredes, duas demãos	m²	14.563,640	14.598,410	11.475,130	3.123,280	14.598,410	8,52	97.768,10	26.610,35	124.378,45	0,000	0,00

Lote: 6144
Processo: 57/102.187/2016
Somente itens no período

Comissão de Fiscalização - Fiscal
José Paes de Lima Neto
CREA 14291/D - MS

Eng. Claudio Rocha
Sial Construções Civis Ltda

BOLETIM DE MEDIÇÃO

Objeto da Medição: CONSTRUÇÃO DO PRÉDIO DO HOSPITAL UNIVERSITÁRIO DE TRÊS LAGOAS, NO MUNICÍPIO DE TRÊS LAGOAS/MS
Processo: 57/102.187/2016 **Contrato:** 021/2017 **Valor da Obra:** 58.127.145,94
Município(s): Três Lagoas (MS) **Contratada:** SIAL CONSTRUÇÕES CIVIS LTDA
Responsável Técnico: Armando Hiroshi Nonose - CREA/PR 21382/D - 12183 **Nº Boletim de Medição:** 53ª (Quinquagésima Terceira)
Identif. do Investimento: 12.2.1188.1 **Período de Referência:** 01/08/2021 a 31/08/2021 **Data da Medição:** 01/09/2021
Programa: PROGRAMA DE APOIO AO INVESTIMENTO DOS ESTADOS E DISTRITO FEDERAL - PROINVESTEPROGRAMA INVESTINDO EM SAÚDEPROGRAMA: INVESTINDO EM SAÚDE
Empreendimento: EXECUÇÃO DO PROGRAMA - BNDES PROINVESTE (PROGRAMA DE APOIO AO INVESTIMENTO DOS ESTADOS E DISTRITO FEDERAL - PROINVESTE)Estruturação de Unidade de Atenção Especializada em Saúde - Hospital de Três Lagoas.Estruturação de Unidade de Atenção Especializada em Saúde - Hospital em Três Lagoas

Item	Cod. Oficial	Discriminação dos Serviços do Orçamento	Unid.	Quantidades Contratada	Atual	Quatidade Executada Anterior	Período	Acumulado	Preço Unitário	Valor Executado Anterior	Período	Acumulado	Saldo Quantidade	Valor
09.01.02	HTL2092054	Pintura latex acrilica ambientes internos/externos, tres demaos	m²	14.563,640	14.598,410	14.338,410	260,000	14.598,410	15,05	215.793,07	3.913,00	219.706,07	0,000	0,00
09.01.03	88411	Aplicação manual de fundo selador acrílico em panos com presença de vãos de edifícios de múltiplos pavimentos	m²	14.563,640	14.598,410	10.210,310	4.388,100	14.598,410	1,63	16.642,80	7.152,60	23.795,40	0,000	0,00
09.02		**PAREDE**									8.842,70	835.644,82		
09.02.01		**PAREDE - SERVIÇOS CONTRATUAIS INICIAIS**									7.676,21	736.660,96		
09.02.01.02	HTL2092054	Pintura latex acrilica ambientes internos/externos, tres demaos	m²	32.134,960	28.682,060	28.172,013	510,047	28.682,060	15,05	423.988,79	7.676,21	431.665,00	0,000	0,00
09.02.02		**PAREDE - SERVIÇO EXTRA REFERENTE À 5ª REPROGRAMAÇÃO**									1.166,49	98.983,86		
09.02.02.01	1901003515	Revestimento texturizado, cor inorgânica, aplicado com rolo, inclusive fundo preparador	m²	0,000	8.511,080	8.410,780	100,300	8.511,080	11,63	97.817,37	1.166,49	98.983,86	0,000	0,00
09.03		**PISO**									1.597,77	8.046,83		
09.03.01	72947	Sinalização horizontal com tinta retrorrefletiva a base de resina acrílica com microesferas de vidro	m²	190,800	190,800	150,300	40,500	190,800	14,93	2.243,97	604,67	2.848,64	0,000	0,00
09.03.02	84665	Pintura acrílica para sinalização horizontal em piso cimentado	m²	190,800	190,800	150,300	40,500	190,800	23,67	3.557,60	958,63	4.516,23	0,000	0,00
09.03.03	2001004030	Demarcação de vaga estacionamento L=10cm, com tinta base acrílica	m	148,800	148,800	121,000	27,800	148,800	1,24	150,04	34,47	184,51	0,000	0,00
09.04		**ESQUADRIAS**									5.780,11	71.278,23		
09.04.01	73739/001	Pintura esmalte acetinado em madeira, duas demãos	m²	2.834,370	2.834,370	2.579,290	255,080	2.834,370	12,54	32.344,29	3.198,70	35.542,99	0,000	0,00
09.04.03	1901003035	Emassamento em esquadrias de madeira, com 1(uma) mão de massa acrílica	m²	2.834,370	2.834,370	2.579,290	255,080	2.834,370	10,12	26.102,41	2.581,41	28.683,82	0,000	0,00
10		**ESQUADRIAS**									53.496,23	1.782.790,18		
10.01		**ESQUADRIAS - SERVIÇOS CONTRATUAIS INICIAIS**									53.496,23	1.774.375,43		
10.01.04	91306	Fechadura de embutir para portas internas, completa, acabamento padrão médio, com execução de furo - fornecimento e instalação. af_08/2015	un	412,000	404,000	364,000	40,000	404,000	56,17	20.445,88	2.246,80	22.692,68	0,000	0,00
10.01.47	HTL2102033	Mola para fechamento automatico de porta	un	123,000	123,000	60,000	63,000	123,000	104,57	6.274,20	6.587,91	12.862,11	0,000	0,00
10.01.49	HTL2012115	Anel de sinalização para corrimão	un	56,000	120,000	0,000	120,000	120,000	16,59	0,00	1.990,80	1.990,80	0,000	0,00
10.01.50	HTL2012116	Fita de sinalização de degraus (3 x 20)cm	un	2.688,000	2.688,000	0,000	2.688,000	2.688,000	5,44	0,00	14.622,72	14.622,72	0,000	0,00

Lote: 6144
Processo: 57/102.187/2016
Somente itens no período

Comissão de Fiscalização - Fiscal
José Paes de Lima Neto
CREA 14291/D - MS

BOLETIM DE MEDIÇÃO

Objeto da Medição: CONSTRUÇÃO DO PRÉDIO DO HOSPITAL UNIVERSITÁRIO DE TRÊS LAGOAS, NO MUNICÍPIO DE TRÊS LAGOAS/MS
Processo: 57/102.187/2016 **Contrato:** 021/2017 **Valor da Obra:** 58.127.145,94
Município(s): Três Lagoas (MS) **Contratada:** SIAL CONSTRUÇÕES CIVIS LTDA
Responsável Técnico: Armando Hiroshi Nonose - CREA/PR 21382/D - 12183 **Nº Boletim de Medição:** 53ª (Quinquagésima Terceira)
Identif. do Investimento: 12.2.1188.1 **Período de Referência:** 01/08/2021 a 31/08/2021 **Data da Medição:** 01/09/2021
Programa: PROGRAMA DE APOIO AO INVESTIMENTO DOS ESTADOS E DISTRITO FEDERAL - PROINVESTEPROGRAMA INVESTINDO EM SAÚDEPROGRAMA: INVESTINDO EM SAÚDE
Empreendimento: EXECUÇÃO DO PROGRAMA - BNDES PROINVESTE (PROGRAMA DE APOIO AO INVESTIMENTO DOS ESTADOS E DISTRITO FEDERAL - PROINVESTE)Estruturação de Unidade de Atenção Especializada em Saúde - Hospital de Três Lagoas.Estruturação de Unidade de Atenção Especializada em Saúde - Hospital em Três Lagoas

Item	Cod. Oficial	Discriminação dos Serviços do Orçamento	Unid.	Quantidades Contratada	Quantidades Atual	Quatidade Executada Anterior	Quatidade Executada Período	Quatidade Executada Acumulado	Preço Unitário	Valor Executado Anterior	Valor Executado Período	Valor Executado Acumulado	Saldo Quantidade	Saldo Valor
10.01.51	2001003044	Placa de sinalização em acrílico ate 240 cm² com 10 letras, para portas	un	800,000	800,000	0,000	800,000	800,000	35,06	0,00	28.048,00	28.048,00	0,000	0,00
10.02		**ESQUADRIAS - COMPLEMENTO - SERV EXTRA CONTRATUAIS REF À 7ª REPROGRAMAÇÃO**									0,00	8.414,75		
11		**VIDROS - ESQUADRIAS E ESPELHOS**									0,30	213.635,65		
11.06	HTL2110055	Vidro temperado incolor, espessura 5mm, fornecimento e instalacao	m²	60,230	75,728	75,725	0,003	75,728	101,03	7.650,49	0,30	7.650,79	0,000	0,00
12		**INSTALAÇÕES ELÉTRICAS**									199.312,38	10.827.159,07		
12.01		**REDE ELÉTRICA**									199.312,38	8.561.596,95		
12.01.01		**GERAL**									199.312,38	5.467.037,63		
12.01.01.01		**POSTE DA DERIVAÇÃO**									0,00	9.146,68		
12.01.01.02		**CABINA DE MEDIÇÃO E PROTEÇÃO**									0,00	93.155,56		
12.01.01.03		**EXTENÇÃO DE REDE ELEKTRO**									199.312,38	210.693,09		
12.01.01.03.01		**EXTENSÃO DE REDE ELEKTRO - SERVIÇO CONTRATUAL INICIAL**									0,00	11.380,71		
12.01.01.03.02		**EXTENSÃO DE REDE ELEKTRO - SERVIÇOS EXTRA CONTRATUAIS REF À 8ª REPR**									199.312,38	199.312,38		
12.01.01.03.02.01	C20269	Alça preformada de distribuição, em aço galvanizado, 185mm 1000mm - fornecimento e instalação	un	0,000	12,000	0,000	12,000	12,000	51,86	0,00	622,32	622,32	0,000	0,00
12.01.01.03.02.02	C20270	Alça preformada de distribuição, em aço galvanizado, 336,40mcm 980m - fornecimento e instalação	un	0,000	6,000	0,000	6,000	6,000	40,88	0,00	245,28	245,28	0,000	0,00
12.01.01.03.02.03	C20271	Anel de amarração 110x50mm - fornecimento e instalação	un	0,000	9,000	0,000	9,000	9,000	7,95	0,00	71,55	71,55	0,000	0,00
12.01.01.03.02.04	C20272	Arame liso em aço carbono galvanizado 2,10mm (38m/kg) - fornecimento e instalação	kg	0,000	8,000	0,000	8,000	8,000	16,29	0,00	130,32	130,32	0,000	0,00
12.01.01.03.02.05	C20273	Arruela lisa circular furo de 18 mm - fornecimento e instalação	un	0,000	40,000	0,000	40,000	40,000	1,95	0,00	78,00	78,00	0,000	0,00

Lote: 6144
Processo: 57/102.187/2016
Somente itens no período

Comissão de Fiscalização - Fiscal
José Paes de Lima Neto
CREA 14291/D - MS

Eng. Claudio Roelha
Sial Construções Civis Ltda

Secretaria de Estado de Infraestrutura - SEINFRA
Agência Estadual de Gestão de Empreendimentos - AGESUL

GOVERNO DO ESTADO Mato Grosso do Sul

BOLETIM DE MEDIÇÃO

Objeto da Medição: CONSTRUÇÃO DO PRÉDIO DO HOSPITAL UNIVERSITÁRIO DE TRÊS LAGOAS, NO MUNICÍPIO DE TRÊS LAGOAS/MS
Processo: 57/102.187/2016 **Contrato:** 021/2017 **Valor da Obra:** 58.127.145,94
Município(s): Três Lagoas (MS) **Contratada:** SIAL CONSTRUÇÕES CIVIS LTDA
Responsável Técnico: Armando Hiroshi Nonose - CREA/PR 21382/D - 12183 **Nº Boletim de Medição:** 53ª (Quinquagésima Terceira)
Identif. do Investimento: 12.2.1188.1 **Período de Referência:** 01/08/2021 a 31/08/2021 **Data da Medição:** 01/09/2021
Programa: PROGRAMA DE APOIO AO INVESTIMENTO DOS ESTADOS E DISTRITO FEDERAL - PROINVESTEPROGRAMA INVESTINDO EM SAÚDEPROGRAMA: INVESTINDO EM SAÚDE
Empreendimento: EXECUÇÃO DO PROGRAMA - BNDES PROINVESTE (PROGRAMA DE APOIO AO INVESTIMENTO DOS ESTADOS E DISTRITO FEDERAL - PROINVESTE)Estruturação de Unidade de Atenção Especializada em Saúde - Hospital de Três Lagoas.Estruturação de Unidade de Atenção Especializada em Saúde - Hospital em Três Lagoas

Item	Cod. Oficial	Discriminação dos Serviços do Orçamento	Unid.	Quantidades Contratada	Quantidades Atual	Quatidade Executada Anterior	Quatidade Executada Período	Quatidade Executada Acumulado	Preço Unitário	Valor Executado Anterior	Valor Executado Período	Valor Executado Acumulado	Saldo Quantidade	Saldo Valor
12.01.01.03.02.06	C20274	Braço suporte tipo c 15kv - fornecimento e instalação	un	0,000	3,000	0,000	3,000	3,000	140,74	0,00	422,22	422,22	0,000	0,00
12.01.01.03.02.07	C20275	Cabo aéreo em alumínio ca polimérico 15kv 185mm - fornecimento e instalação	m	0,000	1.130,000	0,000	1.130,000	1.130,000	48,77	0,00	55.110,10	55.110,10	0,000	0,00
12.01.01.03.02.08	C20277	Cabo de cobre, isolado para 15.000 v (15 kv), tipo eprotenax, fabricacao pirelli ou similar, na(s) bitola(s):- 95,0 mm2	m	0,000	260,000	0,000	260,000	260,000	241,40	0,00	62.764,00	62.764,00	0,000	0,00
12.01.01.03.02.09	C20276	Cabo de cobre, isolado para 15.000 v (15 kv), tipo eprotenax/xlpe, fabricacao pirelli ou similar, na(s) bitola(s):- 16,0 mm2	m	0,000	17,200	0,000	17,200	17,200	34,77	0,00	598,04	598,04	0,000	0,00
12.01.01.03.02.10	C20278	Cabo de alumínio nu caa (com alma de aço) 336,40 mcm linnet para transmissão de energia em mt (472,60kg/km) - fornecimento e instalação	m	0,000	459,750	0,000	459,750	459,750	48,03	0,00	22.081,79	22.081,79	0,000	0,00
12.01.01.03.02.11	C20279	Cantoneira auxiliar para braço c - 15kv 900mm - fornecimento e instalação	un	0,000	8,000	0,000	8,000	8,000	111,83	0,00	894,64	894,64	0,000	0,00
12.01.01.03.02.12	C20280	Chave seccionadora monopolar para alta tensão 630a/15kv - fornecimento e instalação	un	0,000	6,000	0,000	6,000	6,000	707,48	0,00	4.244,88	4.244,88	0,000	0,00
12.01.01.03.02.13	C20281	Abracadeira para poste de concreto circular diametro 260mm - fornecimento e instalação	un	0,000	5,000	0,000	5,000	5,000	34,56	0,00	172,80	172,80	0,000	0,00
12.01.01.03.02.14	C20282	Abracadeira para poste de concreto circular diametro 280mm - fornecimento e instalação	un	0,000	4,000	0,000	4,000	4,000	39,88	0,00	159,52	159,52	0,000	0,00
12.01.01.03.02.15	C20283	Conector compressão em alumínio 240 / 185-240mm - fornecimento e instalação	un	0,000	9,000	0,000	9,000	9,000	21,57	0,00	194,13	194,13	0,000	0,00
12.01.01.03.02.16	C20284	Conector compressão em alumínio 336,4 / 1/0awg - fornecimento e instalação	un	0,000	6,000	0,000	6,000	6,000	28,52	0,00	171,12	171,12	0,000	0,00
12.01.01.03.02.17	C20285	Conector compressão em alumínio 336,4 / 2-2/0awg - fornecimento e instalação	un	0,000	6,000	0,000	6,000	6,000	19,37	0,00	116,22	116,22	0,000	0,00
12.01.01.03.02.18	C20286	Conector compressão em alumínio 336,4 / 336,4mcm - fornecimento e instalação	un	0,000	6,000	0,000	6,000	6,000	21,36	0,00	128,16	128,16	0,000	0,00
12.01.01.03.02.19	C20287	Cordoalha de aço galvanizado 3/8" 9,5mm 7f, enterrada, sem isolador (406,00kg/km) - fornecimento e instalação	m	0,000	356,860	0,000	356,860	356,860	15,62	0,00	5.574,15	5.574,15	0,000	0,00

Lote: 6144
Processo: 57/102.187/2016
Somente itens no período

Comissão de Fiscalização - Fiscal
José Paes de Lima Neto
CREA 14391/D - MS

Eng. Claudio Rocha
Sial Construções Civis Ltda

BOLETIM DE MEDIÇÃO

Objeto da Medição: CONSTRUÇÃO DO PRÉDIO DO HOSPITAL UNIVERSITÁRIO DE TRÊS LAGOAS, NO MUNICÍPIO DE TRÊS LAGOAS/MS
Processo: 57/102.187/2016 **Contrato:** 021/2017 **Valor da Obra:** 58.127.145,94
Município(s): Três Lagoas (MS) **Contratada:** SIAL CONSTRUÇÕES CIVIS LTDA
Responsável Técnico: Armando Hiroshi Nonose - CREA/PR 21382/D - 12183 **Nº Boletim de Medição:** 53ª (Quinquagésima Terceira)
Identif. do Investimento: 12.2.1188.1 **Período de Referência:** 01/08/2021 a 31/08/2021 **Data da Medição:** 01/09/2021
Programa: PROGRAMA DE APOIO AO INVESTIMENTO DOS ESTADOS E DISTRITO FEDERAL - PROINVESTEPROGRAMA INVESTINDO EM SAÚDEPROGRAMA: INVESTINDO EM SAÚDE
Empreendimento: EXECUÇÃO DO PROGRAMA - BNDES PROINVESTE (PROGRAMA DE APOIO AO INVESTIMENTO DOS ESTADOS E DISTRITO FEDERAL - PROINVESTE)Estruturação de Unidade de Atenção Especializada em Saúde - Hospital de Três Lagoas.Estruturação de Unidade de Atenção Especializada em Saúde - Hospital em Três Lagoas

Item	Cod. Oficial	Discriminação dos Serviços do Orçamento	Unid.	Quantidades Contratada	Quantidades Atual	Quatidade Executada Anterior	Quatidade Executada Período	Quatidade Executada Acumulado	Preço Unitário	Valor Executado Anterior	Valor Executado Período	Valor Executado Acumulado	Saldo Quantidade	Saldo Valor
12.01.01.03.02.20	C20288	Cruzeta de fibra de vidro retangular 2000mm para poste - fornecimento e instalação	un	0,000	4,000	0,000	4,000	4,000	128,01	0,00	512,04	512,04	0,000	0,00
12.01.01.03.02.21	C20289	Cruzeta de fibra de vidro retangular 2400mm para poste - fornecimento e instalação	un	0,000	6,000	0,000	6,000	6,000	233,99	0,00	1.403,94	1.403,94	0,000	0,00
12.01.01.03.02.22	C20290	Espaçador losangular polimérico 35-240mm2 - fornecimento e instalação	un	0,000	56,000	0,000	56,000	56,000	32,82	0,00	1.837,92	1.837,92	0,000	0,00
12.01.01.03.02.23	C20291	Grampo linha viva de latao estanhado, diametro do condutor principal de 10 a 120 mm2, diametro da derivacao de 10 a 70 mm2	un	0,000	16,000	0,000	16,000	16,000	41,29	0,00	660,64	660,64	0,000	0,00
12.01.01.03.02.24	C20292	Isolador ancoragem em fibra de vidro 445mm, para 15 kv - fornecimento e instalação	un	0,000	18,000	0,000	18,000	18,000	63,68	0,00	1.146,24	1.146,24	0,000	0,00
12.01.01.03.02.25	C20293	Isolador de pino polimérico, para 15 kv, com pino - fornecimento e instalação	un	0,000	6,000	0,000	6,000	6,000	46,50	0,00	279,00	279,00	0,000	0,00
12.01.01.03.02.26	C20294	Laço preformado galvanizado 336,40mcm 785mm para distribuição - fornecimento e instalação	un	0,000	3,000	0,000	3,000	3,000	18,17	0,00	54,51	54,51	0,000	0,00
12.01.01.03.02.27	C20295	Luva de emenda compressão em alumínio 336,40mcm 450mm - fornecimento e instalação	un	0,000	3,000	0,000	3,000	3,000	19,29	0,00	57,87	57,87	0,000	0,00
12.01.01.03.02.28	C20296	Manilha curva sae 1010 16,0mm 5000dan - fornecimento e instalação	un	0,000	3,000	0,000	3,000	3,000	47,33	0,00	141,99	141,99	0,000	0,00
12.01.01.03.02.29	C20297	Manilha sapatilha - fornecimento e instalação	un	0,000	18,000	0,000	18,000	18,000	12,61	0,00	226,98	226,98	0,000	0,00
12.01.01.03.02.30	C20298	Mão francesa normal de aço 619mm - fornecimento e instalação	un	0,000	12,000	0,000	12,000	12,000	13,41	0,00	160,92	160,92	0,000	0,00
12.01.01.03.02.31	C20299	Mão francesa normal de aço 782mm - fornecimento e instalação	un	0,000	4,000	0,000	4,000	4,000	98,40	0,00	393,60	393,60	0,000	0,00
12.01.01.03.02.32	C20300	Mão francesa normal de fibra de vidro 1049mm - fornecimento e instalação	un	0,000	1,000	0,000	1,000	1,000	97,82	0,00	97,82	97,82	0,000	0,00
12.01.01.03.02.33	C20301	Moldura protetora fio terra polimérica 3m - fornecimento e instalação	un	0,000	3,000	0,000	3,000	3,000	125,02	0,00	375,06	375,06	0,000	0,00

Comissão de Fiscalização - Fiscal
José Paes de Lima Neto
CREA 14291/D - MS

Eng. Claudio Rocha
Sial Construções Civis Ltda

BOLETIM DE MEDIÇÃO

Objeto da Medição: CONSTRUÇÃO DO PRÉDIO DO HOSPITAL UNIVERSITÁRIO DE TRÊS LAGOAS, NO MUNICÍPIO DE TRÊS LAGOAS/MS
Processo: 57/102.187/2016 **Contrato:** 021/2017 **Valor da Obra:** 58.127.145,94
Município(s): Três Lagoas (MS) **Contratada:** SIAL CONSTRUÇÕES CIVIS LTDA
Responsável Técnico: Armando Hiroshi Nonose - CREA/PR 21382/D - 12183 **Nº Boletim de Medição:** 53ª (Quinquagésima Terceira)
Identif. do Investimento: 12.2.1188.1 **Período de Referência:** 01/08/2021 a 31/08/2021 **Data da Medição:** 01/09/2021
Programa: PROGRAMA DE APOIO AO INVESTIMENTO DOS ESTADOS E DISTRITO FEDERAL - PROINVESTEPROGRAMA INVESTINDO EM SAÚDEPROGRAMA: INVESTINDO EM SAÚDE
Empreendimento: EXECUÇÃO DO PROGRAMA - BNDES PROINVESTE (PROGRAMA DE APOIO AO INVESTIMENTO DOS ESTADOS E DISTRITO FEDERAL - PROINVESTE)Estruturação de Unidade de Atenção Especializada em Saúde - Hospital de Três Lagoas.Estruturação de Unidade de Atenção Especializada em Saúde - Hospital em Três Lagoas

Item	Cod. Oficial	Discriminação dos Serviços do Orçamento	Unid.	Quantidades Contratada	Quantidades Atual	Quatidade Executada Anterior	Quatidade Executada Período	Quatidade Executada Acumulado	Preço Unitário	Valor Executado Anterior	Valor Executado Período	Valor Executado Acumulado	Saldo Quantidade	Saldo Valor
12.01.01.03.02.34	C20302	Mufla terminal primaria unipolar uso interno para cabo 35/120mm2, isol acao 15/25kv em epr - borracha de silicone. Fornecimento e instalacao.	un	0,000	6,000	0,000	6,000	6,000	146,65	0,00	879,90	879,90	0,000	0,00
12.01.01.03.02.35	C20303	Parafuso frances m16 em aco galvanizado, comprimento = 70 mm, diametro = 16 mm, cabeca abaulada - fornecimento e instalação	un	0,000	25,000	0,000	25,000	25,000	12,56	0,00	314,00	314,00	0,000	0,00
12.01.01.03.02.36	C20304	Parafuso frances m16 em aco galvanizado, comprimento = 45 mm, diametro = 16mm, cabeca abaulada - fornecimento e instalação	un	0,000	30,000	0,000	30,000	30,000	10,35	0,00	310,50	310,50	0,000	0,00
12.01.01.03.02.37	C20305	Parafuso frances m16 em aco galvanizado, comprimento = 150 mm, diametro = 16mm, cabeca abaulada - fornecimento e instalação	un	0,000	16,000	0,000	16,000	16,000	11,40	0,00	182,40	182,40	0,000	0,00
12.01.01.03.02.38	C20306	Parafuso m16 em aco galvanizado, comprimento = 125 mm, diametro = 16 mm,rosca maquina, cabeca quadrada	un	0,000	15,000	0,000	15,000	15,000	11,14	0,00	167,10	167,10	0,000	0,00
12.01.01.03.02.39	C20307	Parafuso m16 em aco galvanizado, comprimento = 150 mm, diametro = 16 mm,rosca maquina, cabeca quadrada - fornecimento e instalação	un	0,000	2,000	0,000	2,000	2,000	11,37	0,00	22,74	22,74	0,000	0,00
12.01.01.03.02.40	C20308	Parafuso m16 em aco galvanizado, comprimento = 200 mm, diametro = 16 mm,rosca maquina, cabeca quadrada - fornecimento e instalação	un	0,000	8,000	0,000	8,000	8,000	11,89	0,00	95,12	95,12	0,000	0,00
12.01.01.03.02.41	C20309	Parafuso m16 em aco galvanizado, comprimento = 500 mm, diametro = 16 mm,rosca maquina, com cabeca sextavada e porca - fornecimento e instalação	un	0,000	2,000	0,000	2,000	2,000	16,30	0,00	32,60	32,60	0,000	0,00
12.01.01.03.02.42	C20310	Parafuso m16 em aco galvanizado, comprimento = 600 mm, diametro = 16 mm,rosca maquina, com cabeca sextavada e porca - fornecimento e instalação	un	0,000	40,000	0,000	40,000	40,000	31,00	0,00	1.240,00	1.240,00	0,000	0,00
12.01.01.03.02.43	C20311	Porca quadrada 5/8" m16 - fornecimento e instalação	un	0,000	16,000	0,000	16,000	16,000	2,39	0,00	38,24	38,24	0,000	0,00
12.01.01.03.02.44	C20312	Poste de concreto secao circular comprimento = 12m, carga nominal no topo 1500dan - fornecimento e instalação	un	0,000	1,000	0,000	1,000	1,000	4.067,65	0,00	4.067,65	4.067,65	0,000	0,00
12.01.01.03.02.45	C20313	Poste de concreto secao circular comprimento = 12m, carga nominal no topo 600dan - fornecimento e instalação	un	0,000	2,000	0,000	2,000	2,000	2.399,97	0,00	4.799,94	4.799,94	0,000	0,00

Lote: 6144
Processo: 57/102.187/2016
Somente itens no período

Comissão de Fiscalização - Fiscal
José Paes de Lima Neto
CREA 14291/D - MS

Eng. Claudio Rocha
Sial Construções Civis Ltda

BOLETIM DE MEDIÇÃO

Objeto da Medição: CONSTRUÇÃO DO PRÉDIO DO HOSPITAL UNIVERSITÁRIO DE TRÊS LAGOAS, NO MUNICÍPIO DE TRÊS LAGOAS/MS

Processo: 57/102.187/2016 **Contrato:** 021/2017 **Valor da Obra:** 58.127.145,94

Município(s): Três Lagoas (MS) **Contratada:** SIAL CONSTRUÇÕES CIVIS LTDA

Responsável Técnico: Armando Hiroshi Nonose - CREA/PR 21382/D - 12183 **Nº Boletim de Medição:** 53ª (Quinquagésima Terceira)

Identif. do Investimento: 12.2.1188.1 **Período de Referência:** 01/08/2021 a 31/08/2021 **Data da Medição:** 01/09/2021

Programa: PROGRAMA DE APOIO AO INVESTIMENTO DOS ESTADOS E DISTRITO FEDERAL - PROINVESTEPROGRAMA INVESTINDO EM SAÚDEPROGRAMA: INVESTINDO EM SAÚDE

Empreendimento: EXECUÇÃO DO PROGRAMA - BNDES PROINVESTE (PROGRAMA DE APOIO AO INVESTIMENTO DOS ESTADOS E DISTRITO FEDERAL - PROINVESTE)Estruturação de Unidade de Atenção Especializada em Saúde - Hospital de Três Lagoas.Estruturação de Unidade de Atenção Especializada em Saúde - Hospital em Três Lagoas

Item	Cod. Oficial	Discriminação dos Serviços do Orçamento	Unid.	Quantidades Contratada	Quantidades Atual	Quatidade Executada Anterior	Quatidade Executada Período	Quatidade Executada Acumulado	Preço Unitário	Valor Executado Anterior	Valor Executado Período	Valor Executado Acumulado	Saldo Quantidade	Saldo Valor
12.01.01.03.02.46	C20314	Poste de concreto secao circular comprimento = 12m, carga nominal no topo 1000dan - fornecimento e instalação	un	0,000	2,000	0,000	2,000	2,000	2.599,15	0,00	5.198,30	5.198,30	0,000	0,00
12.01.01.03.02.47	C20315	Poste de concreto secao circular comprimento = 14m, carga nominal no topo 1500dan - fornecimento e instalação	un	0,000	1,000	0,000	1,000	1,000	5.756,18	0,00	5.756,18	5.756,18	0,000	0,00
12.01.01.03.02.48	C20316	Cobertura protetora para estribo/grampo linha viva 15kv - fornecimento e instalação	un	0,000	9,000	0,000	9,000	9,000	136,75	0,00	1.230,75	1.230,75	0,000	0,00
12.01.01.03.02.49	C20317	Sapatilha em aco galvanizado para cabos com diametro nominal ate 5/8" - fornecimento e instalação	un	0,000	4,000	0,000	4,000	4,000	3,65	0,00	14,60	14,60	0,000	0,00
12.01.01.03.02.50	C20318	Sela para cruzeta em aço carbono 94mmx110mmx30mm - fornecimento e instalação	un	0,000	8,000	0,000	8,000	8,000	19,74	0,00	157,92	157,92	0,000	0,00
12.01.01.03.02.51	C20319	Suporte para chave faca 220x200mm - fornecimento e instalação	un	0,000	6,000	0,000	6,000	6,000	58,39	0,00	350,34	350,34	0,000	0,00
12.01.01.03.02.52	C20320	Suporte para chave fusivel 10/85mm - fornecimento e instalação	un	0,000	6,000	0,000	6,000	6,000	26,22	0,00	157,32	157,32	0,000	0,00
12.01.01.03.02.53	C20321	Suporte de rede protetora horizontal 675x300x60mm - fornecimento e instalação	un	0,000	1,000	0,000	1,000	1,000	180,82	0,00	180,82	180,82	0,000	0,00
12.01.01.03.02.54	C20322	Terminal metalico a pressao para 1 cabo de 240 mm2, com 1 furo de fixacao - fornecimento e instalação	un	0,000	9,000	0,000	9,000	9,000	35,17	0,00	316,53	316,53	0,000	0,00
12.01.01.03.02.55	C20323	Madeira rolica tratada, eucalipto ou equivalente da regiao, h = 1,50m, d = 20cm para estaiamento	un	0,000	4,000	0,000	4,000	4,000	27,23	0,00	108,92	108,92	0,000	0,00
12.01.01.03.02.56	1201008436	Alça preformada para cabo de aço 3/8"	un	0,000	6,000	0,000	6,000	6,000	22,88	0,00	137,28	137,28	0,000	0,00
12.01.01.03.02.57	1201008180	Arruela quadrada furo de 18 mm	un	0,000	59,000	0,000	59,000	59,000	1,00	0,00	59,00	59,00	0,000	0,00
12.01.01.03.02.58	1201008428	Braço suporte tipo L	un	0,000	5,000	0,000	5,000	5,000	102,54	0,00	512,70	512,70	0,000	0,00
12.01.01.03.02.59	1201003210	Cabo de cobre isolado com EPR/XLPE 1KV (90º) 10mm² - Fornecimento e instalação	m	0,000	6,000	0,000	6,000	6,000	8,20	0,00	49,20	49,20	0,000	0,00
12.01.01.03.02.60	1201008402	Abraçadeira para poste de concreto circular diâmetro 200mm	un	0,000	2,000	0,000	2,000	2,000	31,03	0,00	62,06	62,06	0,000	0,00

Lote: 6144
Processo: 57/102.187/2016
Somente itens no período

Comissão de Fiscalização - Fiscal
José Paes de Lima Neto
CREA 34291/D - MS

Eng. Claudio Rocha
Sial Construções Civis Ltda

BOLETIM DE MEDIÇÃO

Objeto da Medição: CONSTRUÇÃO DO PRÉDIO DO HOSPITAL UNIVERSITÁRIO DE TRÊS LAGOAS, NO MUNICÍPIO DE TRÊS LAGOAS/MS
Processo: 57/102.187/2016 **Contrato:** 021/2017 **Valor da Obra:** 58.127.145,94
Município(s): Três Lagoas (MS) **Contratada:** SIAL CONSTRUÇÕES CIVIS LTDA
Responsável Técnico: Armando Hiroshi Nonose - CREA/PR 21382/D - 12183 **Nº Boletim de Medição:** 53ª (Quinquagésima Terceira)
Identif. do Investimento: 12.2.1188.1 **Período de Referência:** 01/08/2021 a 31/08/2021 **Data da Medição:** 01/09/2021
Programa: PROGRAMA DE APOIO AO INVESTIMENTO DOS ESTADOS E DISTRITO FEDERAL - PROINVESTEPROGRAMA INVESTINDO EM SAÚDEPROGRAMA: INVESTINDO EM SAÚDE
Empreendimento: EXECUÇÃO DO PROGRAMA - BNDES PROINVESTE (PROGRAMA DE APOIO AO INVESTIMENTO DOS ESTADOS E DISTRITO FEDERAL - PROINVESTE)Estruturação de Unidade de Atenção Especializada em Saúde - Hospital de Três Lagoas.Estruturação de Unidade de Atenção Especializada em Saúde - Hospital em Três Lagoas

Item	Cod. Oficial	Discriminação dos Serviços do Orçamento	Unid.	Quantidades Contratada	Quantidades Atual	Quatidade Executada Anterior	Quatidade Executada Período	Quatidade Executada Acumulado	Preço Unitário	Valor Executado Anterior	Valor Executado Período	Valor Executado Acumulado	Saldo Quantidade	Saldo Valor
12.01.01.03.02.61	1201008406	Abraçadeira para poste de concreto circular diâmetro 220mm	un	0,000	4,000	0,000	4,000	4,000	31,62	0,00	126,48	126,48	0,000	0,00
12.01.01.03.02.62	1201008408	Abraçadeira para poste de concreto circular diâmetro 240mm	un	0,000	7,000	0,000	7,000	7,000	34,86	0,00	244,02	244,02	0,000	0,00
12.01.01.03.02.63	1201007005	Fita isolante auto fusão 3M ou similar	m	0,000	110,000	0,000	110,000	110,000	0,90	0,00	99,00	99,00	0,000	0,00
12.01.01.03.02.64	1201007004	Fita isolante 3M ou similar	m	0,000	250,000	0,000	250,000	250,000	0,50	0,00	125,00	125,00	0,000	0,00
12.01.01.03.02.65	1201008134	Gancho de suspensão	un	0,000	18,000	0,000	18,000	18,000	11,56	0,00	208,08	208,08	0,000	0,00
12.01.01.03.02.66	1201008440	Grampo de suspensão para mensageiro 35mm²	un	0,000	27,000	0,000	27,000	27,000	42,57	0,00	1.149,39	1.149,39	0,000	0,00
12.01.01.03.02.67	1201008130	Isolador de pino, para 15 kv, com pino	un	0,000	3,000	0,000	3,000	3,000	47,65	0,00	142,95	142,95	0,000	0,00
12.01.01.03.02.68	1201008133	Isolador suspensão polimérico, classe 15 KV	un	0,000	13,000	0,000	13,000	13,000	73,65	0,00	957,45	957,45	0,000	0,00
12.01.01.03.02.69	1201008128	Mão francesa normal de 723 mm	un	0,000	4,000	0,000	4,000	4,000	16,66	0,00	66,64	66,64	0,000	0,00
12.01.01.03.02.70	1201008138	Olhal para parafuso 16 mm	un	0,000	19,000	0,000	19,000	19,000	11,56	0,00	219,64	219,64	0,000	0,00
12.01.01.03.02.71	1201008141	Para raio polimérico, classe 12 KV	un	0,000	6,000	0,000	6,000	6,000	301,83	0,00	1.810,98	1.810,98	0,000	0,00
12.01.01.03.02.72	1201008438	Pino isolador polimérico 15 KV, 3/8" x 180mm	un	0,000	6,000	0,000	6,000	6,000	35,82	0,00	214,92	214,92	0,000	0,00
12.01.01.03.02.73	1201008109	Poste de concreto duplo T, fabricação Cavan, Sotef ou similar na(s) especificação(ões):- 11,00m x 300 KGF	un	0,000	3,000	0,000	3,000	3,000	926,91	0,00	2.780,73	2.780,73	0,000	0,00
12.01.01.03.02.74	1201008432	Suporte compacto tipo Z	un	0,000	12,000	0,000	12,000	12,000	25,94	0,00	311,28	311,28	0,000	0,00
12.01.01.03.02.75	68069	Haste copperweld 5/8" x 3,0m com conector	un	0,000	27,000	0,000	27,000	27,000	43,01	0,00	1.161,27	1.161,27	0,000	0,00

Lote: 6144
Processo: 57/102.187/2016
Somente itens no período

Comissão de Fiscalização - Fiscal
José Paes de Lima Neto
CREA 14291/D - MS

Eng. Claudio Rocha
Sial Construções Civis Ltda

BOLETIM DE MEDIÇÃO

Objeto da Medição: CONSTRUÇÃO DO PRÉDIO DO HOSPITAL UNIVERSITÁRIO DE TRÊS LAGOAS, NO MUNICÍPIO DE TRÊS LAGOAS/MS
Processo: 57/102.187/2016 **Contrato:** 021/2017 **Valor da Obra:** 58.127.145,94
Município(s): Três Lagoas (MS) **Contratada:** SIAL CONSTRUÇÕES CIVIS LTDA
Responsável Técnico: Armando Hiroshi Nonose - CREA/PR 21382/D - 12183 **Nº Boletim de Medição:** 53ª (Quinquagésima Terceira)
Identif. do Investimento: 12.2.1188.1 **Período de Referência:** 01/08/2021 a 31/08/2021 **Data da Medição:** 01/09/2021
Programa: PROGRAMA DE APOIO AO INVESTIMENTO DOS ESTADOS E DISTRITO FEDERAL - PROINVESTEPROGRAMA INVESTINDO EM SAÚDEPROGRAMA: INVESTINDO EM SAÚDE
Empreendimento: EXECUÇÃO DO PROGRAMA - BNDES PROINVESTE (PROGRAMA DE APOIO AO INVESTIMENTO DOS ESTADOS E DISTRITO FEDERAL - PROINVESTE)Estruturação de Unidade de Atenção Especializada em Saúde - Hospital de Três Lagoas.Estruturação de Unidade de Atenção Especializada em Saúde - Hospital em Três Lagoas

Item	Cod. Oficial	Discriminação dos Serviços do Orçamento	Unid.	Quantidades Contratada	Quantidades Atual	Quatidade Executada Anterior	Quatidade Executada Período	Quatidade Executada Acumulado	Preço Unitário	Valor Executado Anterior	Valor Executado Período	Valor Executado Acumulado	Saldo Quantidade	Saldo Valor
12.01.01.03.02.76	73782/004	Terminal a pressão reforçado para conexão de cabo de cobre a barra, cabo 150 e 185mm² - fornecimento e instalação	un	0,000	15,000	0,000	15,000	15,000	57,87	0,00	868,05	868,05	0,000	0,00
12.01.01.03.02.77	72252	Cabo de cobre nú 25mm² - fornecimento e instalação	m	0,000	86,070	0,000	86,070	86,070	14,60	0,00	1.256,62	1.256,62	0,000	0,00
12.01.01.04		**TRAFO 1 (BLOCO A)**									0,00	128.863,18		
12.01.01.04.01		**TRAFO 1 (BLOCO A) - SERVIÇOS CONTRATUAIS INICIAIS**									0,00	124.503,58		
12.01.01.04.02		**TRAFO 1 (BLOCO A) - SERV EXTRA PLANILHA REF À 7ª REPR**									0,00	1.996,40		
12.01.01.04.03		**TRAFO 1 (BLOCO A) - SERV EXTRA CONTRATUAL REF À 7ª REPR**									0,00	2.363,20		
12.01.01.05		**QPG-1**									0,00	84.812,79		
12.01.01.06		**ALIMENTADOR GERADOR 1 - MCM 1**									0,00	1.027.060,77		
12.01.01.07		**TRAFO 2**									0,00	211.246,96		
12.01.01.07.01		**TRAFO 2 - SERVIÇOS CONTRATUAIS INICIAIS**									0,00	182.909,52		
12.01.01.07.02		**TRAFO 2 - SERV EXTRA PLANILHA REF À 7ª REPR**									0,00	12.976,64		
12.01.01.07.03		**TRAFO 2 - SERV EXTRA CONTRATUAL REF À 7ª REPR**									0,00	15.360,80		
12.01.01.08		**QPG-2**									0,00	84.812,79		
12.01.01.09		**GERADOR 2 / MCM 2**									0,00	1.029.900,57		
12.01.01.10		**TRAFO 3**									0,00	173.768,76		
12.01.01.11		**QPG-3**									0,00	156.708,53		
12.01.01.12		**GERADOR 3 / MCM 3**									0,00	1.060.171,77		
12.01.01.13		**QF-BOMBA INCÊNDIO**									0,00	30.302,38		

Lote: 6144
Processo: 57/102.187/2016
Somente itens no período

Comissão de Fiscalização - Fiscal
José Paes de Lima Neto
CREA 14291/D - MS

Eng. Claudio Rocha
Sial Construções Civis Ltda

BOLETIM DE MEDIÇÃO

Objeto da Medição: CONSTRUÇÃO DO PRÉDIO DO HOSPITAL UNIVERSITÁRIO DE TRÊS LAGOAS, NO MUNICÍPIO DE TRÊS LAGOAS/MS
Processo: 57/102.187/2016 **Contrato:** 021/2017 **Valor da Obra:** 58.127.145,94
Município(s): Três Lagoas (MS) **Contratada:** SIAL CONSTRUÇÕES CIVIS LTDA
Responsável Técnico: Armando Hiroshi Nonose - CREA/PR 21382/D - 12183 **Nº Boletim de Medição:** 53ª (Quinquagésima Terceira)
Identif. do Investimento: 12.2.1188.1 **Período de Referência:** 01/08/2021 a 31/08/2021 **Data da Medição:** 01/09/2021
Programa: PROGRAMA DE APOIO AO INVESTIMENTO DOS ESTADOS E DISTRITO FEDERAL - PROINVESTEPROGRAMA INVESTINDO EM SAÚDEPROGRAMA: INVESTINDO EM SAÚDE
Empreendimento: EXECUÇÃO DO PROGRAMA - BNDES PROINVESTE (PROGRAMA DE APOIO AO INVESTIMENTO DOS ESTADOS E DISTRITO FEDERAL - PROINVESTE)Estruturação de Unidade de Atenção Especializada em Saúde - Hospital de Três Lagoas.Estruturação de Unidade de Atenção Especializada em Saúde - Hospital em Três Lagoas

Item	Cod. Oficial	Discriminação dos Serviços do Orçamento	Quantidades			Quatidade Executada			Preço	Valor Executado			Saldo	
			Unid.	Contratada	Atual	Anterior	Período	Acumulado	Unitário	Anterior	Período	Acumulado	Quantidade	Valor
12.01.01.13.01		QF-BOMBA INCÊNDIO - SERVIÇOS CONTRATUAIS INICIAIS									0,00	22.128,12		
12.01.01.13.02		QF-BOMBA INCÊNDIO - SERV EXTRA PLANILHA REF À 7ª REPR									0,00	3.743,26		
12.01.01.13.03		QF-BOMBA INCÊNDIO - SERV EXTRA CONTRATUAL REF À 7ª REPR									0,00	4.431,00		
12.01.01.14		INFRAESTRUTURA DOS ALIMENTADORES BLOCO A									0,00	35.023,35		
12.01.01.14.01		INFRAESTRUTURA DOS ALIMENTADORES BLOCO A - SERV CONTR'S INICIAIS									0,00	23.072,12		
12.01.01.14.02		INFRAESTRUTURA DOS ALIMENTADORES BLOCO A - SERV EXTRA PLANILHA REF À 7ª REPR									0,00	11.951,23		
12.01.01.15		QPG 4									0,00	119.150,82		
12.01.01.15.01		QPG 4 - SERVIÇOS CONTRATUAIS INICIAIS									0,00	96.234,18		
12.01.01.15.02		QPG 4 - SERVIÇOS EXTRA PLANILHA REFERENTES À 7ª REPROGRAMAÇÃO									0,00	22.659,10		
12.01.01.15.03		QPG 4 - ALTERAÇÃO DE QUADRO - SERV EXTRA PLANILHA REF À 7ª REPR									0,00	257,54		
12.01.01.16		ESQUEMA IT-MEDICO (QGE-TI1)									0,00	48.034,07		
12.01.01.17		QGE-TI1									0,00	41.234,22		
12.01.01.18		QD-TI1									0,00	5.813,96		
12.01.01.19		EQUIPAMENTO - QD-TI1									0,00	4.423,76		
12.01.01.20		QD-TI2									0,00	3.552,84		
12.01.01.21		EQUIPAMENTO - QD-TI2									0,00	1.439,80		
12.01.01.22		QD-TI3									0,00	5.390,00		

18 NOV. 2021 57102187/16
Assinatura Fls. 10240

Lote: 6144
Processo: 57/102.187/2016
Somente itens no período

Comissão de Fiscalização - Fiscal
José Paes de Lima Neto
CREA 14291/D - MS

Eng. Claudio Rocha
Sial Construçãos Civis Ltda

BOLETIM DE MEDIÇÃO

Objeto da Medição: CONSTRUÇÃO DO PRÉDIO DO HOSPITAL UNIVERSITÁRIO DE TRÊS LAGOAS, NO MUNICÍPIO DE TRÊS LAGOAS/MS
Processo: 57/102.187/2016 **Contrato:** 021/2017 **Valor da Obra:** 58.127.145,94
Município(s): Três Lagoas (MS) **Contratada:** SIAL CONSTRUÇÕES CIVIS LTDA
Responsável Técnico: Armando Hiroshi Nonose - CREA/PR 21382/D - 12183 **Nº Boletim de Medição:** 53ª (Quinquagésima Terceira)
Identif. do Investimento: 12.2.1188.1 **Período de Referência:** 01/08/2021 a 31/08/2021 **Data da Medição:** 01/09/2021
Programa: PROGRAMA DE APOIO AO INVESTIMENTO DOS ESTADOS E DISTRITO FEDERAL - PROINVESTEPROGRAMA INVESTINDO EM SAÚDEPROGRAMA: INVESTINDO EM SAÚDE
Empreendimento: EXECUÇÃO DO PROGRAMA - BNDES PROINVESTE (PROGRAMA DE APOIO AO INVESTIMENTO DOS ESTADOS E DISTRITO FEDERAL - PROINVESTE)Estruturação de Unidade de Atenção Especializada em Saúde - Hospital de Três Lagoas.Estruturação de Unidade de Atenção Especializada em Saúde - Hospital em Três Lagoas

Item	Cod. Oficial	Discriminação dos Serviços do Orçamento	Quantidades		Quatidade Executada			Preço	Valor Executado			Saldo	
			Unid.	Contratada	Atual	Anterior	Período	Acumulado	Unitário	Anterior	Período	Acumulado	Quantidade	Valor
12.01.01.23		EQUIPAMENTO - QD-TI3									0,00	4.257,80		
12.01.01.24		QD-TI4									0,00	5.178,02		
12.01.01.25		EQUIPAMENTO - QD-TI4									0,00	1.439,80		
12.01.01.26		QD-TI5									0,00	5.036,70		
12.01.01.27		EQUIPAMENTO - QD-TI5									0,00	4.257,80		
12.01.01.28		QD-TI6									0,00	4.824,72		
12.01.01.29		EQUIPAMENTO - QD-TI6									0,00	1.439,80		
12.01.01.30		QD-TI7									0,00	4.612,74		
12.01.01.31		EQUIPAMENTO - QD-TI7									0,00	4.423,76		
12.01.01.32		QD-TI8									0,00	4.471,42		
12.01.01.33		EQUIPAMENTO - QD-TI8									0,00	1.439,80		
12.01.01.34		ESQUEMA IT-MEDICO (QGE-TI2)									0,00	98.997,77		
12.01.01.35		QGE-TI2									0,00	114.364,85		
12.01.01.35.01		QGE-TI2 - SERVIÇOS CONTRATUAIS INICIAIS									0,00	13.983,61		
12.01.01.35.02		QGE-TI2 - SERVIÇO EXTRA CONTRATUAL REFERENTE À 7ª REPROGRAMAÇÃO									0,00	100.381,24		
12.01.01.36		QD-CC1									0,00	4.259,44		
12.01.01.37		EQUIPAMENTO - QD-CC1									0,00	2.680,57		
12.01.01.38		QD-CC2									0,00	3.906,14		
12.01.01.39		EQUIPAMENTO - QD-CC2									0,00	2.680,57		
12.01.01.40		QD-CC3									0,00	4.471,42		
12.01.01.41		EQUIPAMENTO - QD-CC3									0,00	2.846,53		

Lote: 6144
Processo: 57/102.187/2016
Somente itens no período

Comissão de Fiscalização - Fiscal
José Paes de Lima Neto
CREA 14291/D - MS

Eng. Claudio Rocha
Sial Construções Civis Ltda

Secretaria de Estado de Infraestrutura - SEINFRA
Agência Estadual de Gestão de Empreendimentos - AGESUL

GOVERNO DO ESTADO Mato Grosso do Sul

BOLETIM DE MEDIÇÃO

Objeto da Medição: CONSTRUÇÃO DO PRÉDIO DO HOSPITAL UNIVERSITÁRIO DE TRÊS LAGOAS, NO MUNICÍPIO DE TRÊS LAGOAS/MS

Processo: 57/102.187/2016 **Contrato:** 021/2017 **Valor da Obra:** 58.127.145,94

Município(s): Três Lagoas (MS) **Contratada:** SIAL CONSTRUÇÕES CIVIS LTDA

Responsável Técnico: Armando Hiroshi Nonose - CREA/PR 21382/D - 12183 **Nº Boletim de Medição:** 53ª (Quinquagésima Terceira)

Identif. do Investimento: 12.2.1188.1 **Período de Referência:** 01/08/2021 a 31/08/2021 **Data da Medição:** 01/09/2021

Programa: PROGRAMA DE APOIO AO INVESTIMENTO DOS ESTADOS E DISTRITO FEDERAL - PROINVESTEPROGRAMA INVESTINDO EM SAÚDEPROGRAMA: INVESTINDO EM SAÚDE

Empreendimento: EXECUÇÃO DO PROGRAMA - BNDES PROINVESTE (PROGRAMA DE APOIO AO INVESTIMENTO DOS ESTADOS E DISTRITO FEDERAL - PROINVESTE)Estruturação de Unidade de Atenção Especializada em Saúde - Hospital de Três Lagoas.Estruturação de Unidade de Atenção Especializada em Saúde - Hospital em Três Lagoas

Item	Cod. Oficial	Discriminação dos Serviços do Orçamento	Quantidades			Quatidade Executada			Preço	Valor Executado			Saldo	
			Unid.	Contratada	Atual	Anterior	Período	Acumulado	Unitário	Anterior	Período	Acumulado	Quantidade	Valor
12.01.01.42		QD-CC4									0,00	4.846,36		
12.01.01.43		EQUIPAMENTO - QD-CC4									0,00	2.337,37		
12.01.01.44		QD-CC5									0,00	5.232,76		
12.01.01.45		EQUIPAMENTO - QD-CC5									0,00	2.503,33		
12.01.01.46		QD-CC6									0,00	5.672,64		
12.01.01.47		EQUIPAMENTO - QD-CC6									0,00	2.846,53		
12.01.01.48		QD-CC7									0,00	5.884,62		
12.01.01.49		EQUIPAMENTO - QD-CC7									0,00	2.680,57		
12.01.01.50		QD-CC8									0,00	5.319,34		
12.01.01.51		EQUIPAMENTO - QD-CC8									0,00	2.503,33		
12.01.01.52		QGE-TI3									0,00	114.364,85		
12.01.01.52.01		QGE-TI3 - SERVIÇOS CONTRATUAIS INICIAIS									0,00	13.983,61		
12.01.01.52.02		QGE-TI3 - SERVIÇO EXTRA CONTRATUAL REFERENTE À 7ª REPROGRAMAÇÃO									0,00	100.381,24		
12.01.01.53		QD-CC9									0,00	4.966,04		
12.01.01.54		EQUIPAMENTO - QD-CC9									0,00	2.680,57		
12.01.01.55		QD-CC10									0,00	4.683,40		
12.01.01.56		EQUIPAMENTO - QD-CC10									0,00	2.680,57		
12.01.01.57		QD-CC11									0,00	4.612,74		
12.01.01.58		EQUIPAMENTO - QD-CC11									0,00	2.085,83		
12.01.01.59		QD-CC12									0,00	5.531,32		
12.01.01.60		EQUIPAMENTO - QD-CC12									0,00	1.587,95		

18 NOV. 2021 57 102187/16
Fls. 10212

Lote: 6144
Processo: 57/102.187/2016
Somente itens no período

Comissão de Fiscalização - Fiscal
José Paes de Lima Neto
CREA 14291/D - MS

Eng. Claudio Rocha
Sial Construçãos Civis Ltda

Secretaria de Estado de Infraestrutura - SEINFRA
Agência Estadual de Gestão de Empreendimentos - AGESUL

GOVERNO DO ESTADO Mato Grosso do Sul

BOLETIM DE MEDIÇÃO

Objeto da Medição: CONSTRUÇÃO DO PRÉDIO DO HOSPITAL UNIVERSITÁRIO DE TRÊS LAGOAS, NO MUNICÍPIO DE TRÊS LAGOAS/MS

Processo: 57/102.187/2016 **Contrato:** 021/2017 **Valor da Obra:** 58.127.145,94

Município(s): Três Lagoas (MS) **Contratada:** SIAL CONSTRUÇÕES CIVIS LTDA

Responsável Técnico: Armando Hiroshi Nonose - CREA/PR 21382/D - 12183 **Nº Boletim de Medição:** 53ª (Quinquagésima Terceira)

Identif. do Investimento: 12.2.1188.1 **Período de Referência:** 01/08/2021 a 31/08/2021 **Data da Medição:** 01/09/2021

Programa: PROGRAMA DE APOIO AO INVESTIMENTO DOS ESTADOS E DISTRITO FEDERAL - PROINVESTEPROGRAMA INVESTINDO EM SAÚDEPROGRAMA: INVESTINDO EM SAÚDE

Empreendimento: EXECUÇÃO DO PROGRAMA - BNDES PROINVESTE (PROGRAMA DE APOIO AO INVESTIMENTO DOS ESTADOS E DISTRITO FEDERAL - PROINVESTE)Estruturação de Unidade de Atenção Especializada em Saúde - Hospital de Três Lagoas.Estruturação de Unidade de Atenção Especializada em Saúde - Hospital em Três Lagoas

Item	Cod. Oficial	Discriminação dos Serviços do Orçamento	Quantidades			Quatidade Executada			Preço	Valor Executado			Saldo	
			Unid.	Contratada	Atual	Anterior	Período	Acumulado	Unitário	Anterior	Período	Acumulado	Quantidade	Valor
12.01.01.61		QD-RPA1									0,00	4.966,04		
12.01.01.62		EQUIPAMENTO - QD-RPA1									0,00	3.136,94		
12.01.01.63		QD-RPA2									0,00	6.520,56		
12.01.01.64		EQUIPAMENTO - QD-RPA2									0,00	2.811,32		
12.01.01.65		QD-RPA3									0,00	5.178,02		
12.01.01.66		EQUIPAMENTO - QD-RPA3									0,00	1.367,86		
12.01.01.67		QD-RPA4									0,00	6.732,54		
12.01.01.68		EQUIPAMENTO - QD-RPA4									0,00	1.319,90		
12.01.01.69		QD-A15									0,00	27.985,59		
12.01.01.70		EQUIPAMENTO - QD-A15									0,00	46.859,71		
12.01.01.70.01		EQUIPAMENTO - QD-A15 - SERVIÇOS CONTRATUAIS INICIAIS									0,00	34.780,76		
12.01.01.70.02		EQUIPAMENTO - QD-A15 - SERVIÇOS EXTRA PLANILHA REF À 7ª REPROGRAMAÇÃO									0,00	12.078,95		
12.01.01.71		QD-AR A15									0,00	11.282,59		
12.01.01.71.01		QD-AR A15 - SERVIÇOS CONTRATUAIS INICIAIS									0,00	2.696,00		
12.01.01.71.02		QD-A15 - SERVIÇOS EXTRA PLANILHA REFERENTES À 7ª REPROGRAMAÇÃO									0,00	1.406,00		
12.01.01.71.03		QD-A15 - ALTERAÇÃO DE QUADRO - SERVIÇOS EXTRA PLANILHA REF À 7ª REPROGRAMAÇÃO									0,00	7.180,59		
12.01.01.72		EQUIPAMENTOS QD-AR A15									0,00	41.918,76		
12.01.01.73		QD-AR A17									0,00	74.359,88		
12.01.01.73.01		QD-AR A17 - SERVIÇOS CONTRATUAIS INICIAIS									0,00	53.075,36		

Agesul 18 NOV. 2021 57102187716 Fls. 10 213

Lote: 6144
Processo: 57/102.187/2016
Somente itens no período

Comissão de Fiscalização - Fiscal
José Paes de Lima Neto
CREA 14291/D - MS

Eng. Claudio Rocha
Sial Construçãos Civis Ltda

BOLETIM DE MEDIÇÃO

Objeto da Medição: CONSTRUÇÃO DO PRÉDIO DO HOSPITAL UNIVERSITÁRIO DE TRÊS LAGOAS, NO MUNICÍPIO DE TRÊS LAGOAS/MS
Processo: 57/102.187/2016 **Contrato:** 021/2017 **Valor da Obra:** 58.127.145,94
Município(s): Três Lagoas (MS) **Contratada:** SIAL CONSTRUÇÕES CIVIS LTDA
Responsável Técnico: Armando Hiroshi Nonose - CREA/PR 21382/D - 12183 **Nº Boletim de Medição:** 53ª (Quinquagésima Terceira)
Identif. do Investimento: 12.2.1188.1 **Período de Referência:** 01/08/2021 a 31/08/2021 **Data da Medição:** 01/09/2021
Programa: PROGRAMA DE APOIO AO INVESTIMENTO DOS ESTADOS E DISTRITO FEDERAL - PROINVESTEPROGRAMA INVESTINDO EM SAÚDEPROGRAMA: INVESTINDO EM SAÚDE
Empreendimento: EXECUÇÃO DO PROGRAMA - BNDES PROINVESTE (PROGRAMA DE APOIO AO INVESTIMENTO DOS ESTADOS E DISTRITO FEDERAL - PROINVESTE)Estruturação de Unidade de Atenção Especializada em Saúde - Hospital de Três Lagoas.Estruturação de Unidade de Atenção Especializada em Saúde - Hospital em Três Lagoas

Item	Cod. Oficial	Discriminação dos Serviços do Orçamento	Quantidades		Quatidade Executada			Preço	Valor Executado			Saldo	
			Unid.	Contratada	Atual	Anterior	Período	Acumulado	Unitário	Anterior	Período	Acumulado	Quantidade	Valor
12.01.01.73.02		QD-AR A17 - ALTERAÇÃO DE QUADRO - SERV EXTRA PLANILHA REF À 7ª REPROGRAMAÇÃO									0,00	21.284,52		
12.01.01.74		EQUIPAMENTOS QD-AR A17									0,00	16.514,21		
12.01.01.74.01		EQUIPAMENTOS QD-AR A17 - SERVIÇOS CONTRATUAIS INICIAIS									0,00	13.731,73		
12.01.01.74.02		EQUIPAMENTOS QD-AR A17 - SERVIÇOS EXTRA PLANILHA REF À 7ª REPR									0,00	2.782,48		
12.01.01.75		QD-AR A18									0,00	89.337,40		
12.01.01.75.01		QD-AR A18 - SERVIÇOS CONTRATUAIS INICIAIS									0,00	89.066,23		
12.01.01.75.02		QD-AR A18 - ALTERAÇÃO DE QUADRO - SERVIÇO EXTRA PLANILHA REF À 7ª REPR									0,00	271,17		
12.01.01.76		EQUIPAMENTOS QD-AR A18									0,00	13.287,34		
12.01.01.76.01		EQUIPAMENTOS QD-AR A18 - SERVIÇOS CONTRATUAIS INICIAIS									0,00	9.063,18		
12.01.01.76.02		EQUIPAMENTOS QD-AR A18 - SERVIÇOS EXTRA PLANILHA REF À 7ª REPROGRAMAÇÃO									0,00	4.224,16		
12.01.01.77		QD-ELEVADOR 1									0,00	7.155,81		
12.01.01.78		QD-ELEVADOR 2									0,00	6.106,61		
12.01.01.79		QD -GUARITA1									0,00	4.987,72		
12.01.01.80		EQUIPAMENTO - QD -GUARITA1									0,00	19.040,87		
12.01.01.81		QD-TOM (O PROJETO DA SALA DE TOMOGRAFIA, DEVERÁ SER FEITA DE ACORDO COM O FORNECEDOR DOS EQUIPAMENTOS)									0,00	21.404,75		
12.01.01.82		QD-RM (O PROJETO DA SALA DA RESSONÂNCIA, DEVERÁ SER FEITA DE ACORDO COM O FORNECEDOR DOS EQUIPAMENTOS)									0,00	13.339,92		
12.01.01.83		QD-RX1									0,00	4.842,29		
12.01.01.84		QD-RX2									0,00	6.632,29		

Lote: 6144
Processo: 57/102.187/2016
Somente itens no período

Comissão de Fiscalização - Fiscal
José Paes de Lima Neto
CREA 14291/D - MS

Eng. Claudio Rocha
Sial Construções Civis Ltda

BOLETIM DE MEDIÇÃO

Objeto da Medição: CONSTRUÇÃO DO PRÉDIO DO HOSPITAL UNIVERSITÁRIO DE TRÊS LAGOAS, NO MUNICÍPIO DE TRÊS LAGOAS/MS
Processo: 57/102.187/2016 **Contrato:** 021/2017 **Valor da Obra:** 58.127.145,94
Município(s): Três Lagoas (MS) **Contratada:** SIAL CONSTRUÇÕES CIVIS LTDA
Responsável Técnico: Armando Hiroshi Nonose - CREA/PR 21382/D - 12183 **Nº Boletim de Medição:** 53ª (Quinquagésima Terceira)
Identif. do Investimento: 12.2.1188.1 **Período de Referência:** 01/08/2021 a 31/08/2021 **Data da Medição:** 01/09/2021
Programa: PROGRAMA DE APOIO AO INVESTIMENTO DOS ESTADOS E DISTRITO FEDERAL - PROINVESTEPROGRAMA INVESTINDO EM SAÚDEPROGRAMA: INVESTINDO EM SAÚDE
Empreendimento: EXECUÇÃO DO PROGRAMA - BNDES PROINVESTE (PROGRAMA DE APOIO AO INVESTIMENTO DOS ESTADOS E DISTRITO FEDERAL - PROINVESTE)Estruturação de Unidade de Atenção Especializada em Saúde - Hospital de Três Lagoas.Estruturação de Unidade de Atenção Especializada em Saúde - Hospital em Três Lagoas

Item	Cod. Oficial	Discriminação dos Serviços do Orçamento	Quantidades			Quatidade Executada			Preço	Valor Executado			Saldo	
			Unid.	Contratada	Atual	Anterior	Período	Acumulado	Unitário	Anterior	Período	Acumulado	Quantidade	Valor
12.01.01.85		QD-RX3									0,00	6.632,29		
12.01.02		BLOCO A									0,00	1.204.771,00		
12.01.02.01		QPDG1									0,00	62.831,54		
12.01.02.01.01		QPDG1 - SERVIÇOS CONTRATUAIS INICIAIS									0,00	62.396,74		
12.01.02.01.02		QPDG1 - SERVIÇO EXTRA PLANILHA REFERENTE À 7ª REPROFRAMAÇÃO									0,00	434,80		
12.01.02.02		QD-A1									0,00	4.128,57		
12.01.02.03		EQUIPAMENTO - QD-A1									0,00	70.184,14		
12.01.02.03.01		EQUIPAMENTO - QD-A1 - SERVIÇOS CONTRATUAIS INICIAIS									0,00	67.210,94		
12.01.02.03.02		EQUIPAMENTO - QD-A1 - SERVIÇOS EXTRA PLANILHA REF À 7ª REPROGRAMAÇÃO									0,00	2.614,86		
12.01.02.03.03		EQUIPAMENTO - QD-A1 - SERVIÇO EXTRA CONTRATUAL REF À 7ª REPROGRAMAÇÃO									0,00	358,34		
12.01.02.04		QD-AR A1									0,00	2.675,29		
12.01.02.05		EQUIPAMENTOS QD-AR A1									0,00	17.641,27		
12.01.02.06		QD-A2									0,00	67.135,97		
12.01.02.06.01		QD-A2 - SERVIÇOS CONTRATUAIS INICIAIS									0,00	66.830,77		
12.01.02.06.02		QD-A2 - SERVIÇO EXTRA PLANILHA REFERENTE À 7ª REPROGRAMAÇÃO									0,00	305,20		
12.01.02.07		EQUIPAMENTO - QD-A2									0,00	58.341,38		
12.01.02.07.01		EQUIPAMENTO - QD-A2 - SERVIÇOS CONTRATUAIS INICIAIS									0,00	56.009,18		

18 NOV 2021
57.102.187/16

Comissão de Fiscalização - Fiscal
José Paes de Lima Neto
CREA 14291/D - MS

Eng. Claudio Rocha
Sial Construções Civis Ltda

BOLETIM DE MEDIÇÃO

Objeto da Medição: CONSTRUÇÃO DO PRÉDIO DO HOSPITAL UNIVERSITÁRIO DE TRÊS LAGOAS, NO MUNICÍPIO DE TRÊS LAGOAS/MS
Processo: 57/102.187/2016 **Contrato:** 021/2017 **Valor da Obra:** 58.127.145,94
Município(s): Três Lagoas (MS) **Contratada:** SIAL CONSTRUÇÕES CIVIS LTDA
Responsável Técnico: Armando Hiroshi Nonose - CREA/PR 21382/D - 12183 **Nº Boletim de Medição:** 53ª (Quinquagésima Terceira)
Identif. do Investimento: 12.2.1188.1 **Período de Referência:** 01/08/2021 a 31/08/2021 **Data da Medição:** 01/09/2021
Programa: PROGRAMA DE APOIO AO INVESTIMENTO DOS ESTADOS E DISTRITO FEDERAL - PROINVESTEPROGRAMA INVESTINDO EM SAÚDEPROGRAMA: INVESTINDO EM SAÚDE
Empreendimento: EXECUÇÃO DO PROGRAMA - BNDES PROINVESTE (PROGRAMA DE APOIO AO INVESTIMENTO DOS ESTADOS E DISTRITO FEDERAL - PROINVESTE)Estruturação de Unidade de Atenção Especializada em Saúde - Hospital de Três Lagoas.Estruturação de Unidade de Atenção Especializada em Saúde - Hospital em Três Lagoas

Item	Cod. Oficial	Discriminação dos Serviços do Orçamento	Quantidades		Quatidade Executada			Preço	Valor Executado			Saldo	
			Unid.	Contratada	Atual	Anterior	Período	Acumulado	Unitário	Anterior	Período	Acumulado	Quantidade	Valor
12.01.02.07.02		EQUIPAMENTO - QD-A2 - SERVIÇO EXTRA PLANILHA REFERENTE À 7ª REPROGRAMAÇÃO									0,00	2.332,20		
12.01.02.08		QD-AR A2									0,00	2.095,52		
12.01.02.09		EQUIPAMENTOS QD-AR A2									0,00	10.114,67		
12.01.02.10		QD-A3									0,00	5.565,01		
12.01.02.11		EQUIPAMENTO - QD-A3									0,00	52.404,12		
12.01.02.11.01		EQUIPAMENTO - QD-A3 - SERVIÇOS CONTRATUAIS INICIAIS									0,00	50.052,42		
12.01.02.11.02		EQUIPAMENTO - QD-A3 - SERVIÇO EXTRA PLANILHA REFERENTE À 7ª REPROGRAMAÇÃO									0,00	2.351,70		
12.01.02.12		QD-AR A3									0,00	1.906,88		
12.01.02.13		EQUIPAMENTOS QD-AR A3									0,00	11.269,10		
12.01.02.14		QD-A4									0,00	5.517,77		
12.01.02.15		EQUIPAMENTO - QD-A4									0,00	71.886,91		
12.01.02.15.01		EQUIPAMENTO - QD-A4 - SERVIÇOS CONTRATUAIS INICIAIS									0,00	71.118,23		
12.01.02.15.02		EQUIPAMENTO - QD-A4 - SERVIÇO EXTRA PLANILHA REFERENTE À 7ª REPROGRAMAÇÃO									0,00	576,38		
12.01.02.15.03		EQUIPAMENTO - QD-A4 - SERVIÇO EXTRA CONTRATUAL REFERENTE À 7ª REPROGRAMAÇÃO									0,00	192,30		
12.01.02.16		QD-AR A4									0,00	2.281,87		
12.01.02.17		EQUIPAMENTOS QD-AR A4									0,00	18.432,38		
12.01.02.18		QD-A5									0,00	4.807,52		
12.01.02.19		EQUIPAMENTO - QD-A5									0,00	58.969,95		

Lote: 6144
Processo: 57/102.187/2016
Somente itens no período

Comissão de Fiscalização - Fiscal
José Paes de Lima Neto
CREA 14291/D - MS

Eng. Claudio Rocha
Sial Construcões Civis Ltda

BOLETIM DE MEDIÇÃO

Objeto da Medição: CONSTRUÇÃO DO PRÉDIO DO HOSPITAL UNIVERSITÁRIO DE TRÊS LAGOAS, NO MUNICÍPIO DE TRÊS LAGOAS/MS
Processo: 57/102.187/2016 **Contrato:** 021/2017 **Valor da Obra:** 58.127.145,94
Município(s): Três Lagoas (MS) **Contratada:** SIAL CONSTRUÇÕES CIVIS LTDA
Responsável Técnico: Armando Hiroshi Nonose - CREA/PR 21382/D - 12183 **Nº Boletim de Medição:** 53ª (Quinquagésima Terceira)
Identif. do Investimento: 12.2.1188.1 **Período de Referência:** 01/08/2021 a 31/08/2021 **Data da Medição:** 01/09/2021
Programa: PROGRAMA DE APOIO AO INVESTIMENTO DOS ESTADOS E DISTRITO FEDERAL - PROINVESTEPROGRAMA INVESTINDO EM SAÚDEPROGRAMA: INVESTINDO EM SAÚDE
Empreendimento: EXECUÇÃO DO PROGRAMA - BNDES PROINVESTE (PROGRAMA DE APOIO AO INVESTIMENTO DOS ESTADOS E DISTRITO FEDERAL - PROINVESTE)Estruturação de Unidade de Atenção Especializada em Saúde - Hospital de Três Lagoas.Estruturação de Unidade de Atenção Especializada em Saúde - Hospital em Três Lagoas

Item	Cod. Oficial	Discriminação dos Serviços do Orçamento	Quantidades		Quatidade Executada			Preço	Valor Executado			Saldo	
			Unid.	Contratada	Atual	Anterior	Período	Acumulado	Unitário	Anterior	Período	Acumulado	Quantidade	Valor
12.01.02.19.01		EQUIPAMENTO - QD-A5 - SERVIÇOS CONTRATUAIS INICIAIS									0,00	57.485,03		
12.01.02.19.02		EQUIPAMENTO - QD-A5 - SERVIÇOS EXTRA PLANILHA REFERENTES À 7ª REPROGRAMAÇÃO									0,00	1.484,92		
12.01.02.20		QD-AR A5									0,00	1.954,04		
12.01.02.21		EQUIPAMENTOS QD-AR A5									0,00	11.760,72		
12.01.02.22		QD-A6									0,00	3.208,25		
12.01.02.23		EQUIPAMENTO - QD-A6									0,00	55.172,88		
12.01.02.24		QD-AR A6									0,00	2.749,73		
12.01.02.25		EQUIPAMENTOS QD-AR A6									0,00	16.635,19		
12.01.02.26		QD-A7									0,00	14.143,58		
12.01.02.27		EQUIPAMENTO - QD-A7									0,00	44.520,21		
12.01.02.27.01		EQUIPAMENTO - QD-A7 - SERVIÇOS CONTRATUAIS INICIAIS									0,00	40.764,51		
12.01.02.27.02		EQUIPAMENTO - QD-A7 - SERVIÇO EXTRA PLANILHA REFERENTE À 7ª REPROGRAMAÇÃO									0,00	3.755,70		
12.01.02.28		QD-A8									0,00	5.648,23		
12.01.02.29		EQUIPAMENTO - QD-A8									0,00	42.164,57		
12.01.02.29.01		EQUIPAMENTO - QD-A8 - SERVIÇOS CONTRATUAIS INICIAIS									0,00	41.201,27		
12.01.02.29.02		EQUIPAMENTO - QD-A8 - SERVIÇO EXTRA PLANILHA REFERENTE À 7ª REPROGRAMAÇÃO									0,00	963,30		
12.01.02.30		QD-AR A8									0,00	1.973,92		
12.01.02.31		EQUIPAMENTOS QD-AR A8									0,00	10.836,65		
12.01.02.32		QD-A9									0,00	4.807,12		

18 NOV 2021
Fls. 10 - Rubr.
6144 0211887/16

Comissão de Fiscalização - Fiscal
José Paes de Lima Neto
CREA 14291/D - MS

Eng. Claudio Rocha
Sial Construções Civis Ltda

BOLETIM DE MEDIÇÃO

Objeto da Medição: CONSTRUÇÃO DO PRÉDIO DO HOSPITAL UNIVERSITÁRIO DE TRÊS LAGOAS, NO MUNICÍPIO DE TRÊS LAGOAS/MS
Processo: 57/102.187/2016 **Contrato:** 021/2017 **Valor da Obra:** 58.127.145,94
Município(s): Três Lagoas (MS) **Contratada:** SIAL CONSTRUÇÕES CIVIS LTDA
Responsável Técnico: Armando Hiroshi Nonose - CREA/PR 21382/D - 12183 **Nº Boletim de Medição:** 53ª (Quinquagésima Terceira)
Identif. do Investimento: 12.2.1188.1 **Período de Referência:** 01/08/2021 a 31/08/2021 **Data da Medição:** 01/09/2021
Programa: PROGRAMA DE APOIO AO INVESTIMENTO DOS ESTADOS E DISTRITO FEDERAL - PROINVESTEPROGRAMA INVESTINDO EM SAÚDEPROGRAMA: INVESTINDO EM SAÚDE
Empreendimento: EXECUÇÃO DO PROGRAMA - BNDES PROINVESTE (PROGRAMA DE APOIO AO INVESTIMENTO DOS ESTADOS E DISTRITO FEDERAL - PROINVESTE)Estruturação de Unidade de Atenção Especializada em Saúde - Hospital de Três Lagoas.Estruturação de Unidade de Atenção Especializada em Saúde - Hospital em Três Lagoas

Item	Cod. Oficial	Discriminação dos Serviços do Orçamento	Quantidades			Quatidade Executada			Preço	Valor Executado			Saldo	
			Unid.	Contratada	Atual	Anterior	Período	Acumulado	Unitário	Anterior	Período	Acumulado	Quantidade	Valor
12.01.02.33		EQUIPAMENTO - QD-A9									0,00	45.309,90		
12.01.02.34		QD-AR A9									0,00	2.048,36		
12.01.02.35		EQUIPAMENTOS QD-AR A9									0,00	11.881,78		
12.01.02.36		QD-A10									0,00	3.218,30		
12.01.02.37		EQUIPAMENTO - QD-A10									0,00	37.973,12		
12.01.02.38		QD-AR A10									0,00	1.568,29		
12.01.02.39		EQUIPAMENTOS QD-AR A10									0,00	5.258,04		
12.01.02.40		QD-A11									0,00	8.426,32		
12.01.02.41		EQUIPAMENTO - QD-A11									0,00	92.405,47		
12.01.02.41.01		EQUIPAMENTO - QD-A11 - SERVIÇOS CONTRATUAIS INICIAIS									0,00	88.070,62		
12.01.02.41.02		EQUIPAMENTO - QD-A11 - SERVIÇO EXTRA PLANILHA REFERENTE À 7ª REPROGRAMAÇÃO									0,00	4.334,85		
12.01.02.42		QD-AR A11									0,00	1.832,44		
12.01.02.43		EQUIPAMENTOS QD-AR A11									0,00	8.814,10		
12.01.02.44		QD-A12									0,00	7.226,76		
12.01.02.45		EQUIPAMENTO - QD-A12									0,00	38.877,40		
12.01.02.45.01		EQUIPAMENTO - QD-A12 - SERVIÇOS CONTRATUAIS INICIAIS									0,00	37.613,80		
12.01.02.45.02		EQUIPAMENTO - QD-A12 - SERVIÇO EXTRA PLANILHA REFERENTE À 7ª REPROGRAMAÇÃO									0,00	1.263,60		
12.01.02.46		QD-AR A12									0,00	1.248,45		
12.01.02.47		EQUIPAMENTOS QD-AR A12									0,00	4.538,28		
12.01.02.48		QD-A13									0,00	6.175,82		

Lote: 6144
Processo: 57/102.187/2016
Somente itens no período

Comissão de Fiscalização - Fiscal
José Paes de Lima Neto
CREA 14291/D - MS

Eng. Claudio Rocha
Sial Construções Civis Ltda

BOLETIM DE MEDIÇÃO

Objeto da Medição: CONSTRUÇÃO DO PRÉDIO DO HOSPITAL UNIVERSITÁRIO DE TRÊS LAGOAS, NO MUNICÍPIO DE TRÊS LAGOAS/MS
Processo: 57/102.187/2016 **Contrato:** 021/2017 **Valor da Obra:** 58.127.145,94
Município(s): Três Lagoas (MS) **Contratada:** SIAL CONSTRUÇÕES CIVIS LTDA
Responsável Técnico: Armando Hiroshi Nonose - CREA/PR 21382/D - 12183 **Nº Boletim de Medição:** 53ª (Quinquagésima Terceira)
Identif. do Investimento: 12.2.1188.1 **Período de Referência:** 01/08/2021 a 31/08/2021 **Data da Medição:** 01/09/2021
Programa: PROGRAMA DE APOIO AO INVESTIMENTO DOS ESTADOS E DISTRITO FEDERAL - PROINVESTEPROGRAMA INVESTINDO EM SAÚDEPROGRAMA: INVESTINDO EM SAÚDE
Empreendimento: EXECUÇÃO DO PROGRAMA - BNDES PROINVESTE (PROGRAMA DE APOIO AO INVESTIMENTO DOS ESTADOS E DISTRITO FEDERAL - PROINVESTE)Estruturação de Unidade de Atenção Especializada em Saúde - Hospital de Três Lagoas.Estruturação de Unidade de Atenção Especializada em Saúde - Hospital em Três Lagoas

Item	Cod. Oficial	Discriminação dos Serviços do Orçamento	Quantidades		Quatidade Executada			Preço	Valor Executado			Saldo	
			Unid.	Contratada	Atual	Anterior	Período	Acumulado	Unitário	Anterior	Período	Acumulado	Quantidade	Valor
12.01.02.49		EQUIPAMENTO - QD-A13									0,00	42.793,50		
12.01.02.49.01		EQUIPAMENTO - QD-A13 - SERVIÇOS CONTRATUAIS INICIAIS									0,00	40.853,28		
12.01.02.49.02		EQUIPAMENTO - QD-A13 - SERVIÇOS EXTRA PLANILHA REFERENTES À 7ª REPROGRAMAÇÃO									0,00	1.940,22		
12.01.02.50		QD-AR A13									0,00	1.689,89		
12.01.02.51		EQUIPAMENTOS QD-AR A13									0,00	7.314,30		
12.01.02.52		QD-A14									0,00	10.588,18		
12.01.02.53		EQUIPAMENTO - QD-A14									0,00	37.179,44		
12.01.02.53.01		EQUIPAMENTO - QD-A14 - SERVIÇOS CONTRATUAIS INICIAIS									0,00	36.038,69		
12.01.02.53.02		EQUIPAMENTO - QD-A14 - SERVIÇO EXTRA PLANILHA REFERENTE À 7ª REPROGRAMAÇÃO									0,00	1.140,75		
12.01.02.54		QD-AR A14									0,00	1.879,60		
12.01.02.55		EQUIPAMENTOS QD-AR A14									0,00	7.897,67		
12.01.02.56		QD - EXT.1									0,00	5.709,87		
12.01.02.57		EQUIPAMENTO - QD -EXT1									0,00	62.177,26		
12.01.02.57.01		EQUIPAMENTO - QD -EXT1 - SERVIÇOS CONTRATUAIS INICIAIS									0,00	60.843,46		
12.01.02.57.02		EQUIPAMENTO - QD -EXT1 - SERVIÇO EXTRA PLANILHA REFERENTE À 7ª REPROGRAMAÇÃO									0,00	1.333,80		
12.01.02.58		QD-DATA CENTER - SERVIÇOS EXTRA PLANILHA REFERENTES À 7ª REPROGRAMAÇÃO									0,00	6.973,51		
12.01.03		BLOCO B									0,00	1.582.991,18		
12.01.03.01		TRAFO 2									0,00	162.959,14		
12.01.03.02		QPG-2									0,00	84.405,93		

Lote: 6144
Processo: 57/102.187/2016
Somente itens no período

Comissão de Fiscalização - Fiscal
José Paes de Lima Neto
CREA 14791/D - MS

Eng. Claudio Rocha
Sial Construções Civis Ltda

BOLETIM DE MEDIÇÃO

Objeto da Medição: CONSTRUÇÃO DO PRÉDIO DO HOSPITAL UNIVERSITÁRIO DE TRÊS LAGOAS, NO MUNICÍPIO DE TRÊS LAGOAS/MS
Processo: 57/102.187/2016 **Contrato:** 021/2017 **Valor da Obra:** 58.127.145,94
Município(s): Três Lagoas (MS) **Contratada:** SIAL CONSTRUÇÕES CIVIS LTDA
Responsável Técnico: Armando Hiroshi Nonose - CREA/PR 21382/D - 12183 **Nº Boletim de Medição:** 53ª (Quinquagésima Terceira)
Identif. do Investimento: 12.2.1188.1 **Período de Referência:** 01/08/2021 a 31/08/2021 **Data da Medição:** 01/09/2021
Programa: PROGRAMA DE APOIO AO INVESTIMENTO DOS ESTADOS E DISTRITO FEDERAL - PROINVESTEPROGRAMA INVESTINDO EM SAÚDEPROGRAMA: INVESTINDO EM SAÚDE
Empreendimento: EXECUÇÃO DO PROGRAMA - BNDES PROINVESTE (PROGRAMA DE APOIO AO INVESTIMENTO DOS ESTADOS E DISTRITO FEDERAL - PROINVESTE)Estruturação de Unidade de Atenção Especializada em Saúde - Hospital de Três Lagoas.Estruturação de Unidade de Atenção Especializada em Saúde - Hospital em Três Lagoas

Item	Cod. Oficial	Discriminação dos Serviços do Orçamento	Quantidades			Quatidade Executada			Preço	Valor Executado			Saldo	
			Unid.	Contratada	Atual	Anterior	Período	Acumulado	Unitário	Anterior	Período	Acumulado	Quantidade	Valor
12.01.03.03		INFRAESTRUTURA DOS ALIMENTADORES BLOCO B									0,00	3.068,07		
12.01.03.04		QPG 5									0,00	133.789,15		
12.01.03.04.01		QPG 5 - SERVIÇOS CONTRATUAIS INICIAIS									0,00	58.368,12		
12.01.03.04.02		QPG 5 - SERVIÇO EXTRA PLANILHA REFERENTE À 7ª REPROGRAMAÇÃO									0,00	9.012,80		
12.01.03.04.03		QPG 6 - SERVIÇOS EXTRA PLANILHA REFERENTES À 7ª REPROGRAMAÇÃO									0,00	66.408,23		
12.01.03.05		QD-ELEVADOR 3									0,00	10.645,71		
12.01.03.06		QD-ELEVADOR 4									0,00	10.645,71		
12.01.03.07		QD-ELEVADOR 5									0,00	12.798,95		
12.01.03.08		QD-ELEVADOR 6									0,00	10.863,11		
12.01.03.09		QD - EXT.2									0,00	5.762,18		
12.01.03.09.01		QD - EXT.2 - SERVIÇOS CONTRATUAIS INICIAIS									0,00	5.740,18		
12.01.03.09.02		QD - EXT.2 - SERVIÇO EXTRA PLANILHA REFERENTE À 7ª REPROGRAMAÇÃO									0,00	22,00		
12.01.03.10		EQUIPAMENTO - QD -EXT2									0,00	26.660,70		
12.01.03.10.01		EQUIPAMENTO - QD -EXT2 - SERVIÇOS CONTRATUAIS INICIAIS									0,00	17.826,93		
12.01.03.10.02		EQUIPAMENTO - QD -EXT2 - SERVIÇOS EXTRA PLANILHA REFERENTES À 7ª REPROGRAMAÇÃO									0,00	8.833,77		
12.01.03.11		QD - GUARITA 2									0,00	7.053,79		
12.01.03.11.01		QD - GUARITA 2 - SERVIÇOS CONTRATUAIS INICIAIS									0,00	6.476,35		

Comissão de Fiscalização - Fiscal
José Paes de Lima Neto
CREA 14291/D - MS

Eng. Claudio Rocha
Sial Construções Civis Ltda

BOLETIM DE MEDIÇÃO

Objeto da Medição: CONSTRUÇÃO DO PRÉDIO DO HOSPITAL UNIVERSITÁRIO DE TRÊS LAGOAS, NO MUNICÍPIO DE TRÊS LAGOAS/MS
Processo: 57/102.187/2016 **Contrato:** 021/2017 **Valor da Obra:** 58.127.145,94
Município(s): Três Lagoas (MS) **Contratada:** SIAL CONSTRUÇÕES CIVIS LTDA
Responsável Técnico: Armando Hiroshi Nonose - CREA/PR 21382/D - 12183 **Nº Boletim de Medição:** 53ª (Quinquagésima Terceira)
Identif. do Investimento: 12.2.1188.1 **Período de Referência:** 01/08/2021 a 31/08/2021 **Data da Medição:** 01/09/2021
Programa: PROGRAMA DE APOIO AO INVESTIMENTO DOS ESTADOS E DISTRITO FEDERAL - PROINVESTEPROGRAMA INVESTINDO EM SAÚDEPROGRAMA: INVESTINDO EM SAÚDE
Empreendimento: EXECUÇÃO DO PROGRAMA - BNDES PROINVESTE (PROGRAMA DE APOIO AO INVESTIMENTO DOS ESTADOS E DISTRITO FEDERAL - PROINVESTE)Estruturação de Unidade de Atenção Especializada em Saúde - Hospital de Três Lagoas.Estruturação de Unidade de Atenção Especializada em Saúde - Hospital em Três Lagoas

Item	Cod. Oficial	Discriminação dos Serviços do Orçamento	Quantidades		Quatidade Executada			Preço	Valor Executado			Saldo	
			Unid.	Contratada	Atual	Anterior	Período	Acumulado	Unitário	Anterior	Período	Acumulado	Quantidade	Valor
12.01.03.11.02		QD - GUARITA 2 - SERVIÇOS EXTRA PLANILHA REFERENTES À 7ª REPROGRAMAÇÃO									0,00	577,44		
12.01.03.12		EQUIPAMENTO - QD - GUARITA2									0,00	68.376,04		
12.01.03.12.01		EQUIPAMENTO - QD - GUARITA2 - SERVIÇOS CONTRATUAIS INICIAIS									0,00	59.502,97		
12.01.03.12.02		EQUIPAMENTO - QD - GUARITA2 - SERVIÇOS EXTRA PLANILHA REFERENTES À 7ª REPROGRAMAÇÃO									0,00	8.873,07		
12.01.03.13		QD-AR B8									0,00	80.770,86		
12.01.03.13.01		QD-AR B8 - SERVIÇOS CONTRATUAIS INICIAIS									0,00	62.626,76		
12.01.03.13.02		QD-AR B8 - SERVIÇOS EXTRA PLANILHA REFERENTES À 7ª REPROGRAMAÇÃO									0,00	2.868,17		
12.01.03.13.03		QD-AR B8 - SERVIÇO EXTRA CONTRATUAL REFERENTE À 7ª REPROGRAMAÇÃO									0,00	2.097,34		
12.01.03.13.04		QD-AR B8 - ALTERAÇÃO DE QUADRO - SERVIÇOS EXTRA PLANILHA REF À 7ª REPR									0,00	13.178,59		
12.01.03.14		EQUIPAMENTOS QD-AR B8									0,00	42.021,07		
12.01.03.14.01		EQUIPAMENTOS QD-AR B8 - SERVIÇOS CONTRATUAIS INICIAIS									0,00	39.312,67		
12.01.03.14.02		EQUIPAMENTOS QD-AR B8 - SERVIÇOS EXTRA PLANILHA REFERENTES À 7ª REPROGRAMAÇÃO									0,00	2.708,40		
12.01.03.15		QD-AR B9									0,00	46.055,45		
12.01.03.15.01		QD-AR B9 - SERVIÇOS CONTRATUAIS INICIAIS									0,00	3.214,10		
12.01.03.15.02		QD-AR B9 - SERVIÇOS EXTRA PLANILHA REFERENTES À 7ª REPROGRAMAÇÃO									0,00	38.055,63		

18 NOV 2021
57/102.187/16

Lote: 6144
Processo: 57/102.187/2016
Somente itens no período

Comissão de Fiscalização - Fiscal
José Paes de Lima Neto
CREA 14291/D - MS

Eng. Claudio Rocha
Sial Construções Civis Ltda

BOLETIM DE MEDIÇÃO

Objeto da Medição: CONSTRUÇÃO DO PRÉDIO DO HOSPITAL UNIVERSITÁRIO DE TRÊS LAGOAS, NO MUNICÍPIO DE TRÊS LAGOAS/MS
Processo: 57/102.187/2016 **Contrato:** 021/2017 **Valor da Obra:** 58.127.145,94
Município(s): Três Lagoas (MS) **Contratada:** SIAL CONSTRUÇÕES CIVIS LTDA
Responsável Técnico: Armando Hiroshi Nonose - CREA/PR 21382/D - 12183 **Nº Boletim de Medição:** 53ª (Quinquagésima Terceira)
Identif. do Investimento: 12.2.1188.1 **Período de Referência:** 01/08/2021 a 31/08/2021 **Data da Medição:** 01/09/2021
Programa: PROGRAMA DE APOIO AO INVESTIMENTO DOS ESTADOS E DISTRITO FEDERAL - PROINVESTEPROGRAMA INVESTINDO EM SAÚDEPROGRAMA: INVESTINDO EM SAÚDE
Empreendimento: EXECUÇÃO DO PROGRAMA - BNDES PROINVESTE (PROGRAMA DE APOIO AO INVESTIMENTO DOS ESTADOS E DISTRITO FEDERAL - PROINVESTE)Estruturação de Unidade de Atenção Especializada em Saúde - Hospital de Três Lagoas.Estruturação de Unidade de Atenção Especializada em Saúde - Hospital em Três Lagoas

Item	Cod. Oficial	Discriminação dos Serviços do Orçamento	Unid.	Quantidades Contratada	Atual	Quatidade Executada Anterior	Período	Acumulado	Preço Unitário	Valor Executado Anterior	Período	Acumulado	Saldo Quantidade	Valor
12.01.03.15.03		QD-AR B9 - SERVIÇO EXTRA CONTRATUAL REFERENTE À 7ª REPROGRAMAÇÃO									0,00	1.654,24		
12.01.03.15.04		QD-AR B9 - ALTERAÇÃO DE QUADRO - SERVIÇOS EXTRA PLANILHA REF À 7ª REPR									0,00	3.131,48		
12.01.03.16		EQUIPAMENTOS QD-AR B9									0,00	10.120,83		
12.01.03.17		QD-AR C4									0,00	0,00		
12.01.03.18		EQUIPAMENTOS QD-AR C4									0,00	0,00		
12.01.03.19		QD-AR C7									0,00	31.482,08		
12.01.03.20		EQUIPAMENTOS QD-AR C7									0,00	2.606,28		
12.01.03.21		QD-AR C8									0,00	0,00		
12.01.03.22		EQUIPAMENTOS QD-AR C8									0,00	0,00		
12.01.03.23		QPDG2									0,00	92.124,30		
12.01.03.23.01		QPDG2 - SERVIÇOS CONTRATUAIS INICIAIS									0,00	91.689,50		
12.01.03.23.02		QPDG2 - SERVIÇO EXTRA PLANILHA REFERENTE À 7ª REPROGRAMAÇÃO									0,00	434,80		
12.01.03.24		QD-HEM (O PROJETO DA SALA DE HEMODINAMICA, DEVERÁ SER FEITA DE ACORDO COM O FORNECEDOR DOS EQUIPAMENTOS)									0,00	16.048,74		
12.01.03.24.01		QD-HEM - SERVIÇOS CONTRATUAIS INICIAIS									0,00	12.286,23		
12.01.03.24.02		IT-HEM - SERVIÇOS EXTRA PLANILHA REFERENTES À 7ª REPROGRAMAÇÃO									0,00	3.097,41		
12.01.03.24.03		EQUIPAMENTO IT-HEM - SERVIÇOS EXTRA PLANILHA REFERENTES À 7ª REPROGRAMAÇÃO									0,00	665,10		
12.01.03.25		QD-B1									0,00	2.418,53		
12.01.03.26		EQUIPAMENTO - QD-B1									0,00	48.958,75		

Lote: 6144
Processo: 57/102.187/2016
Somente itens no período

Comissão de Fiscalização - Fiscal
José Paes de Lima Neto
CREA 14291/D - MS

Eng. Claudio Rocha
Sial Construções Civis Ltda

BOLETIM DE MEDIÇÃO

Objeto da Medição: CONSTRUÇÃO DO PRÉDIO DO HOSPITAL UNIVERSITÁRIO DE TRÊS LAGOAS, NO MUNICÍPIO DE TRÊS LAGOAS/MS
Processo: 57/102.187/2016 **Contrato:** 021/2017 **Valor da Obra:** 58.127.145,94
Município(s): Três Lagoas (MS) **Contratada:** SIAL CONSTRUÇÕES CIVIS LTDA
Responsável Técnico: Armando Hiroshi Nonose - CREA/PR 21382/D - 12183 **Nº Boletim de Medição:** 53ª (Quinquagésima Terceira)
Identif. do Investimento: 12.2.1188.1 **Período de Referência:** 01/08/2021 a 31/08/2021 **Data da Medição:** 01/09/2021
Programa: PROGRAMA DE APOIO AO INVESTIMENTO DOS ESTADOS E DISTRITO FEDERAL - PROINVESTEPROGRAMA INVESTINDO EM SAÚDEPROGRAMA: INVESTINDO EM SAÚDE
Empreendimento: EXECUÇÃO DO PROGRAMA - BNDES PROINVESTE (PROGRAMA DE APOIO AO INVESTIMENTO DOS ESTADOS E DISTRITO FEDERAL - PROINVESTE)Estruturação de Unidade de Atenção Especializada em Saúde - Hospital de Três Lagoas.Estruturação de Unidade de Atenção Especializada em Saúde - Hospital em Três Lagoas

Item	Cod. Oficial	Discriminação dos Serviços do Orçamento	Quantidades		Quatidade Executada			Preço	Valor Executado			Saldo	
			Unid.	Contratada	Atual	Anterior	Período	Acumulado	Unitário	Anterior	Período	Acumulado	Quantidade	Valor
12.01.03.26.01		EQUIPAMENTO - QD-B1 - SERVIÇOS CONTRATUAIS INICIAIS									0,00	46.039,37		
12.01.03.26.02		EQUIPAMENTO - QD-B1 - SERVIÇOS EXTRA PLANILHA REFERENTES À 7ª REPROGRAMAÇÃO									0,00	2.919,38		
12.01.03.27		QD-AR B1									0,00	1.926,76		
12.01.03.28		EQUIPAMENTOS QD-AR B1									0,00	17.364,92		
12.01.03.29		QD-B2									0,00	3.852,53		
12.01.03.30		EQUIPAMENTO - QD-B2									0,00	54.143,57		
12.01.03.30.01		EQUIPAMENTO - QD-B2 - SERVIÇOS CONTRATUAIS INICIAIS									0,00	49.217,87		
12.01.03.30.02		EQUIPAMENTO - QD-B2 - SERVIÇOS EXTRA PLANILHA REFERENTES À 7ª REPROGRAMAÇÃO									0,00	4.925,70		
12.01.03.31		QD-AR B2									0,00	1.879,60		
12.01.03.32		EQUIPAMENTOS QD-AR B2									0,00	11.253,50		
12.01.03.33		QD-B3									0,00	4.826,57		
12.01.03.34		EQUIPAMENTO - QD-B3									0,00	43.016,98		
12.01.03.34.01		EQUIPAMENTO - QD-B3 - SERVIÇOS CONTRATUAIS INICIAIS									0,00	42.291,58		
12.01.03.34.02		EQUIPAMENTO - QD-B3 - SERVIÇO EXTRA PLANILHA REFERENTE À 7ª REPROGRAMAÇÃO									0,00	725,40		
12.01.03.35		QD-AR B3									0,00	1.926,76		
12.01.03.36		EQUIPAMENTOS QD-AR B3									0,00	12.419,33		
12.01.03.37		QD-B4									0,00	8.160,06		
12.01.03.38		EQUIPAMENTO - QD-B4									0,00	68.751,77		

Lote: 6144
Processo: 57/102.187/2016
Somente itens no período

Comissão de Fiscalização - Fiscal
José Paes de Lima Neto
CREA 14291/D - MS

Eng. Claudio Rocha
Sial Construções Civis Ltda

BOLETIM DE MEDIÇÃO

Objeto da Medição: CONSTRUÇÃO DO PRÉDIO DO HOSPITAL UNIVERSITÁRIO DE TRÊS LAGOAS, NO MUNICÍPIO DE TRÊS LAGOAS/MS
Processo: 57/102.187/2016 **Contrato:** 021/2017 **Valor da Obra:** 58.127.145,94
Município(s): Três Lagoas (MS) **Contratada:** SIAL CONSTRUÇÕES CIVIS LTDA
Responsável Técnico: Armando Hiroshi Nonose - CREA/PR 21382/D - 12183 **Nº Boletim de Medição:** 53ª (Quinquagésima Terceira)
Identif. do Investimento: 12.2.1188.1 **Período de Referência:** 01/08/2021 a 31/08/2021 **Data da Medição:** 01/09/2021
Programa: PROGRAMA DE APOIO AO INVESTIMENTO DOS ESTADOS E DISTRITO FEDERAL - PROINVESTEPROGRAMA INVESTINDO EM SAÚDEPROGRAMA: INVESTINDO EM SAÚDE
Empreendimento: EXECUÇÃO DO PROGRAMA - BNDES PROINVESTE (PROGRAMA DE APOIO AO INVESTIMENTO DOS ESTADOS E DISTRITO FEDERAL - PROINVESTE)Estruturação de Unidade de Atenção Especializada em Saúde - Hospital de Três Lagoas.Estruturação de Unidade de Atenção Especializada em Saúde - Hospital em Três Lagoas

Item	Cod. Oficial	Discriminação dos Serviços do Orçamento	Unid.	Quantidades Contratada	Atual	Quatidade Executada Anterior	Período	Acumulado	Preço Unitário	Valor Executado Anterior	Período	Acumulado	Saldo Quantidade	Valor
12.01.03.38.01		EQUIPAMENTO - QD-B4 - SERVIÇOS CONTRATUAIS INICIAIS									0,00	63.229,37		
12.01.03.38.02		EQUIPAMENTO - QD-B4 - SERVIÇO EXTRA PLANILHA REFERENTE À 7ª REPROGRAMAÇÃO									0,00	5.522,40		
12.01.03.39		QD-AR B4									0,00	2.113,11		
12.01.03.40		EQUIPAMENTOS QD-AR B4									0,00	12.963,32		
12.01.03.40.01		EQUIPAMENTOS QD-AR B4 - SERVIÇOS CONTRATUAIS INICIAIS									0,00	12.191,12		
12.01.03.40.02		EQUIPAMENTOS QD-AR B4 - SERVIÇO EXTRA PLANILHA REFERENTE À 7ª REPROGRAMAÇÃO									0,00	772,20		
12.01.03.41		QD-B5									0,00	7.387,26		
12.01.03.42		EQUIPAMENTO - QD-B5									0,00	55.369,30		
12.01.03.42.01		EQUIPAMENTO - QD-B5 - SERVIÇOS CONTRATUAIS INICIAIS									0,00	51.069,55		
12.01.03.42.02		EQUIPAMENTO - QD-B5 - SERVIÇO EXTRA PLANILHA REFERENTE À 7ª REPROGRAMAÇÃO									0,00	4.299,75		
12.01.03.43		QD-AR B5									0,00	1.954,04		
12.01.03.44		EQUIPAMENTOS QD-AR B5									0,00	10.422,59		
12.01.03.44.01		EQUIPAMENTOS QD-AR B5 - SERVIÇOS CONTRATUAIS INICIAIS									0,00	9.862,03		
12.01.03.44.02		EQUIPAMENTOS QD-AR B5 - SERVIÇO EXTRA PLANILHA REFERENTE À 7ª REPROGRAMAÇÃO									0,00	560,56		
12.01.03.45		QD-B6									0,00	68.055,14		
12.01.03.46		EQUIPAMENTO - QD-B6									0,00	63.237,05		

Comissão de Fiscalização - Fiscal
José Paes de Lima Neto
CREA 14291/D - MS

Eng. Claudio Rocha
Sial Construções Civis Ltda

BOLETIM DE MEDIÇÃO

Objeto da Medição: CONSTRUÇÃO DO PRÉDIO DO HOSPITAL UNIVERSITÁRIO DE TRÊS LAGOAS, NO MUNICÍPIO DE TRÊS LAGOAS/MS
Processo: 57/102.187/2016 **Contrato:** 021/2017 **Valor da Obra:** 58.127.145,94
Município(s): Três Lagoas (MS) **Contratada:** SIAL CONSTRUÇÕES CIVIS LTDA
Responsável Técnico: Armando Hiroshi Nonose - CREA/PR 21382/D - 12183 **Nº Boletim de Medição:** 53ª (Quinquagésima Terceira)
Identif. do Investimento: 12.2.1188.1 **Período de Referência:** 01/08/2021 a 31/08/2021 **Data da Medição:** 01/09/2021
Programa: PROGRAMA DE APOIO AO INVESTIMENTO DOS ESTADOS E DISTRITO FEDERAL - PROINVESTEPROGRAMA INVESTINDO EM SAÚDEPROGRAMA: INVESTINDO EM SAÚDE
Empreendimento: EXECUÇÃO DO PROGRAMA - BNDES PROINVESTE (PROGRAMA DE APOIO AO INVESTIMENTO DOS ESTADOS E DISTRITO FEDERAL - PROINVESTE)Estruturação de Unidade de Atenção Especializada em Saúde - Hospital de Três Lagoas.Estruturação de Unidade de Atenção Especializada em Saúde - Hospital em Três Lagoas

Item	Cod. Oficial	Discriminação dos Serviços do Orçamento	Unid.	Quantidades Contratada	Atual	Quatidade Executada Anterior	Período	Acumulado	Preço Unitário	Valor Executado Anterior	Período	Acumulado	Saldo Quantidade	Valor
12.01.03.46.01		EQUIPAMENTO - QD-B6 - SERVIÇOS CONTRATUAIS INICIAIS									0,00	59.754,35		
12.01.03.46.02		EQUIPAMENTO - QD-B6 - SERVIÇO EXTRA PLANILHA REFERENTE À 7ª REPROGRAMAÇÃO									0,00	3.482,70		
12.01.03.47		QD-AR B6									0,00	2.187,55		
12.01.03.48		EQUIPAMENTOS QD-AR B6									0,00	13.413,12		
12.01.03.49		QD-B7									0,00	66.858,04		
12.01.03.50		EQUIPAMENTO - QD-B7									0,00	49.886,59		
12.01.03.50.01		EQUIPAMENTO - QD-B7 - SERVIÇOS CONTRATUAIS INICIAIS									0,00	46.622,29		
12.01.03.50.02		EQUIPAMENTO - QD-B7 - SERVIÇO EXTRA PLANILHA REFERENTE À 7ª REPROGRAMAÇÃO									0,00	3.264,30		
12.01.03.51		QD-AR B7									0,00	1.832,44		
12.01.03.52		EQUIPAMENTOS QD-AR B7									0,00	10.817,88		
12.01.03.53		QD-B8									0,00	3.790,82		
12.01.03.54		EQUIPAMENTO - QD-B8									0,00	5.570,55		
12.01.03.55		QD-B9									0,00	3.741,90		
12.01.03.56		EQUIPAMENTO - QD-B9									0,00	9.206,82		
12.01.03.57		QD-B10									0,00	4.575,06		
12.01.03.58		EQUIPAMENTO - QD-B10									0,00	8.788,58		
12.01.03.58.01		EQUIPAMENTO - QD-B10 - SERVIÇOS CONTRATUAIS INICIAIS									0,00	8.367,38		
12.01.03.58.02		EQUIPAMENTO - QD-B10 - SERVIÇO EXTRA PLANILHA REFERENTE À 7ª REPROGRAMAÇÃO									0,00	421,20		
12.01.03.59		QD-B11									0,00	4.910,20		

Lote: 6144
Processo: 57/102.187/2016
Somente itens no período

Comissão de Fiscalização - Fiscal
José Raes de Lima Neto
CREA 14291/D - MS

Eng. Claudio Rocha
Sial Construções Civis Ltda

Secretaria de Estado de Infraestrutura - SEINFRA
Agência Estadual de Gestão de Empreendimentos - AGESUL

GOVERNO DO ESTADO Mato Grosso do Sul

BOLETIM DE MEDIÇÃO

Objeto da Medição: CONSTRUÇÃO DO PRÉDIO DO HOSPITAL UNIVERSITÁRIO DE TRÊS LAGOAS, NO MUNICÍPIO DE TRÊS LAGOAS/MS

Processo: 57/102.187/2016 **Contrato:** 021/2017 **Valor da Obra:** 58.127.145,94

Município(s): Três Lagoas (MS) **Contratada:** SIAL CONSTRUÇÕES CIVIS LTDA

Responsável Técnico: Armando Hiroshi Nonose - CREA/PR 21382/D - 12183 **Nº Boletim de Medição:** 53ª (Quinquagésima Terceira)

Identif. do Investimento: 12.2.1188.1 **Período de Referência:** 01/08/2021 a 31/08/2021 **Data da Medição:** 01/09/2021

Programa: PROGRAMA DE APOIO AO INVESTIMENTO DOS ESTADOS E DISTRITO FEDERAL - PROINVESTEPROGRAMA INVESTINDO EM SAÚDEPROGRAMA: INVESTINDO EM SAÚDE

Empreendimento: EXECUÇÃO DO PROGRAMA - BNDES PROINVESTE (PROGRAMA DE APOIO AO INVESTIMENTO DOS ESTADOS E DISTRITO FEDERAL - PROINVESTE)Estruturação de Unidade de Atenção Especializada em Saúde - Hospital de Três Lagoas.Estruturação de Unidade de Atenção Especializada em Saúde - Hospital em Três Lagoas

Item	Cod. Oficial	Discriminação dos Serviços do Orçamento	Quantidades			Quatidade Executada			Preço	Valor Executado			Saldo	
			Unid.	Contratada	Atual	Anterior	Período	Acumulado	Unitário	Anterior	Período	Acumulado	Quantidade	Valor
12.01.03.59.01		QD-B11 - SERVIÇOS CONTRATUAIS INICIAIS									0,00	4.753,38		
12.01.03.59.02		QD-B11 - SERVIÇO EXTRA PLANILHA REFERENTE À 7ª REPROGRAMAÇÃO									0,00	156,82		
12.01.03.60		EQUIPAMENTO - QD-B11									0,00	10.535,55		
12.01.03.60.01		EQUIPAMENTO - QD-B11 - SERVIÇOS CONTRATUAIS INICIAIS									0,00	9.529,35		
12.01.03.60.02		EQUIPAMENTO - QD-B11 - SERVIÇO EXTRA PLANILHA REFERENTE À 7ª REPROGRAMAÇÃO									0,00	1.006,20		
12.01.03.61		QD-BOMBA1 - RECALQUE AGUA POTAVEL									0,00	6.210,14		
12.01.03.61.01		QD-BOMBA1 - RECALQUE AGUA POTÁVEL - SERVIÇOS CONTRATUAIS INICIAIS									0,00	4.742,02		
12.01.03.61.02		QD-BOMBA1 - RECALQUE AGUA POTÁVEL - SERVIÇOS EXTRA PLANILHA REF À 7ª REPROG									0,00	1.468,12		
12.01.03.62		QD-BOMBA2 - RECALQUE AGUA DE CHUVA									0,00	7.032,57		
12.01.03.62.01		QD-BOMBA2 - RECALQUE ÁGUA DE CHUVA - SERVIÇOS CONTRATUAIS INICIAIS									0,00	5.827,02		
12.01.03.62.02		QD-BOMBA2 - RECALQUE ÁGUA DE CHUVA - SERVIÇOS EXTRA PLANILHA REF À 7ª REPROGR									0,00	1.205,55		
12.01.03.63		QD-TRAT (ESGOTO)									0,00	12.973,84		
12.01.03.63.01		QD-TRAT (ESGOTO) - SERVIÇOS CONTRATUAIS INICIAIS									0,00	12.234,57		
12.01.03.63.02		QD-TRAT (ESGOTO) - SERVIÇOS EXTRA PLANILHA REFERENTES À 7ª REPROGRAMAÇÃO									0,00	739,27		
12.01.04		BLOCO D									0,00	306.797,14		
12.01.04.01		QPDG4									0,00	45.575,96		

Lote: 6144
Processo: 57/102.187/2016
Somente itens no período

Comissão de Fiscalização - Fiscal
José Paes de Lima Neto
CREA 14291/D - MS

Eng. Claudio Rocha
Sial Construcãos Civis Ltda

BOLETIM DE MEDIÇÃO

Objeto da Medição: CONSTRUÇÃO DO PRÉDIO DO HOSPITAL UNIVERSITÁRIO DE TRÊS LAGOAS, NO MUNICÍPIO DE TRÊS LAGOAS/MS
Processo: 57/102.187/2016 **Contrato:** 021/2017 **Valor da Obra:** 58.127.145,94
Município(s): Três Lagoas (MS) **Contratada:** SIAL CONSTRUÇÕES CIVIS LTDA
Responsável Técnico: Armando Hiroshi Nonose - CREA/PR 21382/D - 12183 **Nº Boletim de Medição:** 53ª (Quinquagésima Terceira)
Identif. do Investimento: 12.2.1188.1 **Período de Referência:** 01/08/2021 a 31/08/2021 **Data da Medição:** 01/09/2021
Programa: PROGRAMA DE APOIO AO INVESTIMENTO DOS ESTADOS E DISTRITO FEDERAL - PROINVESTEPROGRAMA INVESTINDO EM SAÚDEPROGRAMA: INVESTINDO EM SAÚDE
Empreendimento: EXECUÇÃO DO PROGRAMA - BNDES PROINVESTE (PROGRAMA DE APOIO AO INVESTIMENTO DOS ESTADOS E DISTRITO FEDERAL - PROINVESTE)Estruturação de Unidade de Atenção Especializada em Saúde - Hospital de Três Lagoas.Estruturação de Unidade de Atenção Especializada em Saúde - Hospital em Três Lagoas

Item	Cod. Oficial	Discriminação dos Serviços do Orçamento	Quantidades			Quatidade Executada			Preço	Valor Executado		Saldo	
			Unid.	Contratada	Atual	Anterior	Período	Acumulado	Unitário	Anterior	Período	Acumulado	Quantidade	Valor
12.01.04.01.01		QPDG4 - SERVIÇOS CONTRATUAIS INICIAIS									0,00	45.141,16		
12.01.04.01.02		QPDG4 - SERVIÇO EXTRA PLANILHA REFERENTE À 7ª REPROGRAMAÇÃO									0,00	434,80		
12.01.04.02		QD-D1									0,00	9.179,46		
12.01.04.02.01		QD-D1 - SERVIÇOS CONTRATUAIS INICIAIS									0,00	8.453,91		
12.01.04.02.02		QD-D1 - SERVIÇOS EXTRA PLANILHA REFERENTES À 7ª REPROGRAMAÇÃO									0,00	725,55		
12.01.04.03		EQUIPAMENTO - QD-D1									0,00	61.772,01		
12.01.04.03.01		EQUIPAMENTO - QD-D1 - SERVIÇOS CONTRATUAIS INICIAIS									0,00	59.450,88		
12.01.04.03.02		EQUIPAMENTO - QD-D1 - SERVIÇOS EXTRA PLANILHA REFERENTES À 7ª REPROGRAMAÇÃO									0,00	2.321,13		
12.01.04.04		QD-D2									0,00	4.343,37		
12.01.04.04.01		QD-D2 - SERVIÇOS CONTRATUAIS INICIAIS									0,00	4.140,37		
12.01.04.04.02		QD-D2 - SERVIÇOS EXTRA PLANILHA REFERENTES À 7ª REPROGRAMAÇÃO									0,00	203,00		
12.01.04.05		EQUIPAMENTO - QD-D2									0,00	41.574,28		
12.01.04.05.01		EQUIPAMENTO - QD-D2 - SERVIÇOS CONTRATUAIS INICIAIS									0,00	39.688,46		
12.01.04.05.02		EQUIPAMENTO - QD-D2 - SERVIÇOS EXTRA PLANILHA REFERENTES À 7ª REPROGRAMAÇÃO									0,00	1.885,82		
12.01.04.06		QD-AR D1									0,00	1.960,69		

Comissão de Fiscalização - Fiscal
José Paes de Lima Neto
CREA 14291/D - MS

Eng. Claudio Rocha
Sial Construções Civis Ltda

BOLETIM DE MEDIÇÃO

Objeto da Medição: CONSTRUÇÃO DO PRÉDIO DO HOSPITAL UNIVERSITÁRIO DE TRÊS LAGOAS, NO MUNICÍPIO DE TRÊS LAGOAS/MS
Processo: 57/102.187/2016 **Contrato:** 021/2017 **Valor da Obra:** 58.127.145,94
Município(s): Três Lagoas (MS) **Contratada:** SIAL CONSTRUÇÕES CIVIS LTDA
Responsável Técnico: Armando Hiroshi Nonose - CREA/PR 21382/D - 12183 **Nº Boletim de Medição:** 53ª (Quinquagésima Terceira)
Identif. do Investimento: 12.2.1188.1 **Período de Referência:** 01/08/2021 a 31/08/2021 **Data da Medição:** 01/09/2021
Programa: PROGRAMA DE APOIO AO INVESTIMENTO DOS ESTADOS E DISTRITO FEDERAL - PROINVESTEPROGRAMA INVESTINDO EM SAÚDEPROGRAMA: INVESTINDO EM SAÚDE
Empreendimento: EXECUÇÃO DO PROGRAMA - BNDES PROINVESTE (PROGRAMA DE APOIO AO INVESTIMENTO DOS ESTADOS E DISTRITO FEDERAL - PROINVESTE)Estruturação de Unidade de Atenção Especializada em Saúde - Hospital de Três Lagoas.Estruturação de Unidade de Atenção Especializada em Saúde - Hospital em Três Lagoas

Item	Cod. Oficial	Discriminação dos Serviços do Orçamento	Quantidades			Quatidade Executada			Preço	Valor Executado		Saldo	
			Unid.	Contratada	Atual	Anterior	Período	Acumulado	Unitário	Anterior	Período	Acumulado	Quantidade	Valor
12.01.04.06.01		QD-AR D1 - SERVIÇOS CONTRATUAIS INICIAIS									0,00	1.608,61		
12.01.04.06.02		QD-AR D1 - SERVIÇO EXTRA PLANILHA REFERENTE À 7ª REPROGRAMAÇÃO									0,00	352,08		
12.01.04.07		EQUIPAMENTOS QD-AR D1									0,00	7.212,84		
12.01.04.08		QD-D3									0,00	5.241,14		
12.01.04.09		EQUIPAMENTO - QD-D3									0,00	29.801,05		
12.01.04.09.01		EQUIPAMENTO - QD-D3 - SERVIÇOS CONTRATUAIS INICIAIS									0,00	24.481,45		
12.01.04.09.02		EQUIPAMENTO - QD-D3 - SERVIÇOS EXTRA PLANILHA REFERENTES À 7ª REPROGRAMAÇÃO									0,00	5.319,60		
12.01.04.10		QD-D4									0,00	4.170,71		
12.01.04.11		EQUIPAMENTO - QD-D4									0,00	20.066,59		
12.01.04.11.01		EQUIPAMENTO - QD-D4 - SERVIÇOS CONTRATUAIS INICIAIS									0,00	19.723,39		
12.01.04.11.02		EQUIPAMENTO - QD-D4 - SERVIÇO EXTRA PLANILHA REFERENTE À 7ª REPROGRAMAÇÃO									0,00	343,20		
12.01.04.12		QD-D5									0,00	21.587,96		
12.01.04.13		EQUIPAMENTO - QD-D5									0,00	40.394,02		
12.01.04.13.01		EQUIPAMENTO - QD-D5 - SERVIÇOS CONTRATUAIS INICIAIS									0,00	39.560,98		
12.01.04.13.02		EQUIPAMENTO - QD-D5 - SERVIÇOS EXTRA PLANILHA REFERENTES À 7ª REPROGRAMAÇÃO									0,00	833,04		
12.01.04.14		QD-D6 (CENTRAL DE RESÍDUOS) - SERVIÇOS EXTRA PLANILHA REF À 7ª REPROGRAMAÇÃO									0,00	7.368,59		
12.01.04.15		EQUIPAMENTO QD-D6 (CENTRAL DE RESÍDUOS) - SERVIÇOS EXTRA PLANILHA REF À 7ª REPROGR									0,00	6.548,47		

Lote: 6144
Processo: 57/102.187/2016
Somente itens no período

Comissão de Fiscalização - Fiscal
José Pais de Lima Neto
CREA 14291/D - MS

Eng. Claudio Rocha
Sial Construções Civis Ltda

Secretaria de Estado de Infraestrutura - SEINFRA
Agência Estadual de Gestão de Empreendimentos - AGESUL

GOVERNO DO ESTADO Mato Grosso do Sul

BOLETIM DE MEDIÇÃO

Objeto da Medição: CONSTRUÇÃO DO PRÉDIO DO HOSPITAL UNIVERSITÁRIO DE TRÊS LAGOAS, NO MUNICÍPIO DE TRÊS LAGOAS/MS
Processo: 57/102.187/2016 **Contrato:** 021/2017 **Valor da Obra:** 58.127.145,94
Município(s): Três Lagoas (MS) **Contratada:** SIAL CONSTRUÇÕES CIVIS LTDA
Responsável Técnico: Armando Hiroshi Nonose - CREA/PR 21382/D - 12183 **Nº Boletim de Medição:** 53ª (Quinquagésima Terceira)
Identif. do Investimento: 12.2.1188.1 **Período de Referência:** 01/08/2021 a 31/08/2021 **Data da Medição:** 01/09/2021
Programa: PROGRAMA DE APOIO AO INVESTIMENTO DOS ESTADOS E DISTRITO FEDERAL - PROINVESTEPROGRAMA INVESTINDO EM SAÚDEPROGRAMA: INVESTINDO EM SAÚDE
Empreendimento: EXECUÇÃO DO PROGRAMA - BNDES PROINVESTE (PROGRAMA DE APOIO AO INVESTIMENTO DOS ESTADOS E DISTRITO FEDERAL - PROINVESTE)Estruturação de Unidade de Atenção Especializada em Saúde - Hospital de Três Lagoas.Estruturação de Unidade de Atenção Especializada em Saúde - Hospital em Três Lagoas

Item	Cod. Oficial	Discriminação dos Serviços do Orçamento	Quantidades		Quatidade Executada			Preço	Valor Executado			Saldo	
			Unid.	Contratada	Atual	Anterior	Período	Acumulado	Unitário	Anterior	Período	Acumulado	Quantidade	Valor
12.02		CABEAMENTO ESTRUTURADO									0,00	1.468.963,38		
12.02.01		ENTRADA DE TELEFONIA									0,00	42.566,47		
12.02.02		BLOCO A									0,00	823.724,90		
12.02.02.01		PLANTA BAIXA PAV. TÉRREO RACK "A1" - 150 PONTOS + GUARITA									0,00	225.078,33		
12.02.02.02		PLANTA BAIXA 1ºPAV. RACK "A2" - 115 PONTOS									0,00	159.011,68		
12.02.02.03		PLANTA BAIXA 1ºPAV. RACK "A3" - 75 PONTOS									0,00	112.771,66		
12.02.02.04		PLANTA BAIXA 2ºPAV. RACK "A4" - 197 PONTOS									0,00	250.246,98		
12.02.02.05		PLANTA BAIXA 3ºPAV. RACK "A5" - 75 PONTOS									0,00	76.616,25		
12.02.03		BLOCO B									0,00	460.152,78		
12.02.03.01		PLANTA BAIXA PAV. TÉRREO RACK "B1" - 134									0,00	182.477,07		
12.02.03.02		PLANTA BAIXA 1ºPAV. RACK "B2" - 93 PONTOS									0,00	124.244,78		
12.02.03.03		PLANTA BAIXA 2ºPAV. RACK "B3" - 113 PONTOS									0,00	153.430,93		
12.02.04		BLOCO D									0,00	142.519,23		
12.02.04.01		PLANTA BAIXA PAV. TÉRREO RACK "D1" - 81 PONTOS + GUARITA + DEP. RESÍDUOS									0,00	142.519,23		
12.03		CHAMADA DE ENFERMAGEM									0,00	57.642,66		
12.03.01		BLOCO A									0,00	17.439,10		
12.03.01.01		CENTRAL A1									0,00	8.832,96		
12.03.01.02		CENTRAL A2									0,00	8.606,14		
12.03.02		BLOCO B									0,00	40.203,56		
12.03.02.01		CENTRAL B1									0,00	19.947,85		
12.03.02.02		CENTRAL B2									0,00	20.255,71		
12.04		CENTRAL BLOCO A (SONORIZAÇÃO)									0,00	75.490,98		
12.04.01		BLOCO A									0,00	43.503,28		

Lote: 6144
Processo: 57/102.187/2016
Somente itens no período

Comissão de Fiscalização - Fiscal
José Paes de Lima Neto
CREA 34291/D - MS

Eng. Claudio Rocha
Sial Construções Civis Ltda

BOLETIM DE MEDIÇÃO

Objeto da Medição: CONSTRUÇÃO DO PRÉDIO DO HOSPITAL UNIVERSITÁRIO DE TRÊS LAGOAS, NO MUNICÍPIO DE TRÊS LAGOAS/MS
Processo: 57/102.187/2016 **Contrato:** 021/2017 **Valor da Obra:** 58.127.145,94
Município(s): Três Lagoas (MS) **Contratada:** SIAL CONSTRUÇÕES CIVIS LTDA
Responsável Técnico: Armando Hiroshi Nonose - CREA/PR 21382/D - 12183 **Nº Boletim de Medição:** 53ª (Quinquagésima Terceira)
Identif. do Investimento: 12.2.1188.1 **Período de Referência:** 01/08/2021 a 31/08/2021 **Data da Medição:** 01/09/2021
Programa: PROGRAMA DE APOIO AO INVESTIMENTO DOS ESTADOS E DISTRITO FEDERAL - PROINVESTEPROGRAMA INVESTINDO EM SAÚDEPROGRAMA: INVESTINDO EM SAÚDE
Empreendimento: EXECUÇÃO DO PROGRAMA - BNDES PROINVESTE (PROGRAMA DE APOIO AO INVESTIMENTO DOS ESTADOS E DISTRITO FEDERAL - PROINVESTE)Estruturação de Unidade de Atenção Especializada em Saúde - Hospital de Três Lagoas.Estruturação de Unidade de Atenção Especializada em Saúde - Hospital em Três Lagoas

Item	Cod. Oficial	Discriminação dos Serviços do Orçamento	Unid.	Quantidades Contratada	Atual	Quatidade Executada Anterior	Período	Acumulado	Preço Unitário	Valor Executado Anterior	Período	Acumulado	Saldo Quantidade	Valor
12.04.02		BLOCO B									0,00	26.119,66		
12.04.02.01		CENTRAL BLOCO B (SONORIZAÇÃO)									0,00	26.119,66		
12.04.03		BLOCO D									0,00	5.868,04		
12.04.03.01		CENTRAL BLOCO D									0,00	5.868,04		
12.05		CIRCUITO FECHADO DE TV									0,00	315.780,67		
12.05.01		BLOCO A									0,00	189.574,07		
12.05.01.01		PAVIMENTO TÉRREO									0,00	76.726,15		
12.05.01.02		CFTV BLOCO A1 (1° PAVIMENTO)									0,00	24.555,69		
12.05.01.03		CFTV BLOCO A2 (1° PAVIMENTO)									0,00	15.764,03		
12.05.01.04		CFTV BLOCO A3 (2° PAVIMENTO)									0,00	40.979,77		
12.05.01.05		CFTV BLOCO A4 (3° PAVIMENTO)									0,00	31.548,43		
12.05.02		BLOCO B									0,00	96.568,21		
12.05.02.01		CFTV BLOCO B (PAVIMENTO TÉRREO)									0,00	51.480,11		
12.05.02.02		CFTV BLOCO B1 (1° PAVIMENTO)									0,00	25.933,81		
12.05.02.03		CFTV BLOCO B2 (2° PAVIMENTO)									0,00	19.154,29		
12.05.03		BLOCO D									0,00	29.638,39		
12.05.03.01		CFTV BLOCO D (PAVIMENTO TÉRREO)									0,00	29.638,39		
12.06		EQUIPAMENTOS SISTEMA DE DETEÇÃO E ALARME DE INCENDIO									0,00	200.670,97		
12.06.01		BLOCO A									0,00	122.014,55		
12.06.01.01		EQUIPAMENTOS SISTEMA DE DETEÇÃO E ALARME DE INCENDIO									0,00	49.417,25		
12.06.01.02		EQUIPAMENTOS INFRAESTRUTURA									0,00	72.597,30		
12.06.02		BLOCO B									0,00	55.409,76		
12.06.02.01		EQUIPAMENTOS SISTEMA DE DETEÇÃO E ALARME DE INCENDIO									0,00	21.595,93		

Lote: 6144
Processo: 57/102.187/2016
Somente itens no período

Comissão de Fiscalização - Fiscal
José Pads de Lima Neto
CREA 14291/D - MS

Eng. Claudio Rocha
Sial Construções Civis Ltda

Secretaria de Estado de Infraestrutura - SEINFRA
Agência Estadual de Gestão de Empreendimentos - AGESUL

GOVERNO DO ESTADO Mato Grosso do Sul

BOLETIM DE MEDIÇÃO

Objeto da Medição: CONSTRUÇÃO DO PRÉDIO DO HOSPITAL UNIVERSITÁRIO DE TRÊS LAGOAS, NO MUNICÍPIO DE TRÊS LAGOAS/MS
Processo: 57/102.187/2016 **Contrato:** 021/2017 **Valor da Obra:** 58.127.145,94
Município(s): Três Lagoas (MS) **Contratada:** SIAL CONSTRUÇÕES CIVIS LTDA
Responsável Técnico: Armando Hiroshi Nonose - CREA/PR 21382/D - 12183 **Nº Boletim de Medição:** 53ª (Quinquagésima Terceira)
Identif. do Investimento: 12.2.1188.1 **Período de Referência:** 01/08/2021 a 31/08/2021 **Data da Medição:** 01/09/2021
Programa: PROGRAMA DE APOIO AO INVESTIMENTO DOS ESTADOS E DISTRITO FEDERAL - PROINVESTEPROGRAMA INVESTINDO EM SAÚDEPROGRAMA: INVESTINDO EM SAÚDE
Empreendimento: EXECUÇÃO DO PROGRAMA - BNDES PROINVESTE (PROGRAMA DE APOIO AO INVESTIMENTO DOS ESTADOS E DISTRITO FEDERAL - PROINVESTE)Estruturação de Unidade de Atenção Especializada em Saúde - Hospital de Três Lagoas.Estruturação de Unidade de Atenção Especializada em Saúde - Hospital em Três Lagoas

Item	Cod. Oficial	Discriminação dos Serviços do Orçamento	Unid.	Quantidades Contratada	Atual	Quatidade Executada Anterior	Período	Acumulado	Preço Unitário	Valor Executado Anterior	Período	Acumulado	Saldo Quantidade	Valor
12.06.02.02		EQUIPAMENTOS INFRAESTRUTURA									0,00	33.813,83		
12.06.03		BLOCO D									0,00	23.246,66		
12.06.03.01		EQUIPAMENTOS SISTEMA DE DETEÇÃO E ALARME DE INCENDIO									0,00	7.814,70		
12.06.03.02		EQUIPAMENTOS INFRAESTRUTURA									0,00	15.431,96		
12.07		PÁRA-RAIO									0,00	147.013,46		
13		SERVICOS DIVERSOS - CAIXAS DE PASSAGEM									0,00	165.511,71		
14		INSTALACOES HIDRÁULICAS									0,00	1.329.925,53		
14.01		METAIS, ACESSÓRIOS E EQUIPAMENTOS									0,00	448.760,08		
14.02		TUBOS E CONEXÕES DE PVC RÍGIDO SOLDÁVEL CLASSE 15 PARA ÁGUA FRIA E REDE DE AR CONDICIONADO									0,00	181.152,41		
14.03		TUBOS E CONEXÕES DE POLIPROPILENO RANDON									0,00	62.819,15		
14.04		TUBOS C/ CONEXÕES DE PVC TIPO ESGOTO PARA ESGOTO PRIMÁRIO									0,00	204.889,32		
14.05		TUBOS, CONEXÕES E ACESSÓRIOS DE PVC TIPO ESGOTO PARA ESGOTO SECUNDÁRIO MARCA TIGRE OU AMANCO									0,00	17.868,22		
14.06		TUBOS E CONEXÕES DE POLIPROPILENO LINHA MARRON PARA ESGOTO DOS LABORATÓRIOS E COZINHA									0,00	25.005,63		
14.07		TUBOS E CONEXÕES DE PVC TIPO ESGOTO PARA ÁGUAS PLUVIAIS E DRENO DO AR CONDICIONADO									0,00	73.538,55		
14.08		TUBOS DE CONCRETO PARA ÁGUAS PLUVIAIS									0,00	91.928,34		
14.08.01		TUBOS DE CONCRETO PARA ÁGUAS PLUVIAIS - SERVIÇOS CONTRATUAIS INICIAIS									0,00	74.072,15		
14.08.02		TUBOS DE CONCRETO PARA ÁGUAS PLUVIAIS - SERVIÇO EXTRA REFERENTE À 5ª REPROGRAMAÇÃO									0,00	17.856,19		
14.09		APARELHOS SANITÁRIOS (ESPECIFICAÇÃO VER PROJETO ARQUITETÔNICO)									0,00	223.963,83		
15		SISTEMA DE COMBATE INCÊNDIO									0,00	179.366,91		
15.01		SISTEMA DE COMBATE INCÊNDIO - SERVIÇOS CONTRATUAIS INICIAIS									0,00	152.793,67		
15.02		SISTEMA DE COMBATE INCÊNDIO - SERVIÇO EXTRA REFERENTE À 5ª REPROGRAMAÇÃO									0,00	26.573,24		
16		TRATAMENTO DE ESGOTO									0,00	90.030,29		
16.01		TRATAMENTO DE ESGOTO - SERVIÇOS CONTRATUAIS INICIAIS									0,00	0,00		

Lote: 6144
Processo: 57/102.187/2016
Somente itens no período

Comissão de Fiscalização - Fiscal
José Paes de Lima Neto
CREA 14291/D - MS

Eng. Claudio Rocha
Sial Construções Civis Ltda

BOLETIM DE MEDIÇÃO

Objeto da Medição: CONSTRUÇÃO DO PRÉDIO DO HOSPITAL UNIVERSITÁRIO DE TRÊS LAGOAS, NO MUNICÍPIO DE TRÊS LAGOAS/MS
Processo: 57/102.187/2016 **Contrato:** 021/2017 **Valor da Obra:** 58.127.145,94
Município(s): Três Lagoas (MS) **Contratada:** SIAL CONSTRUÇÕES CIVIS LTDA
Responsável Técnico: Armando Hiroshi Nonose - CREA/PR 21382/D - 12183 **Nº Boletim de Medição:** 53ª (Quinquagésima Terceira)
Identif. do Investimento: 12.2.1188.1 **Período de Referência:** 01/08/2021 a 31/08/2021 **Data da Medição:** 01/09/2021
Programa: PROGRAMA DE APOIO AO INVESTIMENTO DOS ESTADOS E DISTRITO FEDERAL - PROINVESTEPROGRAMA INVESTINDO EM SAÚDEPROGRAMA: INVESTINDO EM SAÚDE
Empreendimento: EXECUÇÃO DO PROGRAMA - BNDES PROINVESTE (PROGRAMA DE APOIO AO INVESTIMENTO DOS ESTADOS E DISTRITO FEDERAL - PROINVESTE)Estruturação de Unidade de Atenção Especializada em Saúde - Hospital de Três Lagoas.Estruturação de Unidade de Atenção Especializada em Saúde - Hospital em Três Lagoas

Item	Cod. Oficial	Discriminação dos Serviços do Orçamento	Unid.	Quantidades Contratada	Atual	Quatidade Executada Anterior	Período	Acumulado	Preço Unitário	Valor Executado Anterior	Período	Acumulado	Saldo Quantidade	Valor
16.02		TRATAMENTO DE ESGOTO - SERVIÇO EXTRA REFERENTE À 5ª REPROGRAMAÇÃO									0,00	90.030,29		
17		BANCADAS, INOX, DIVERSOS									0,00	581.890,60		
18		REDE DE GLP									0,00	21.260,18		
18.01		REDE DE GLP - SERVIÇOS CONTRATUAIS INICIAIS									0,00	8.546,95		
18.02		REDE PRINCIPAL DE ALIMENTAÇÃO GÁS NATURAL GN - SERVIÇOS EXTRA PLANILHA REF À 7ª REPROGRAMAÇÃO									0,00	2.908,62		
18.03		REDE PRINCIPAL DE ALIMENTAÇÃO GÁS NATURAL GN - SERVIÇOS EXTRA CONTRATUAIS REF À 7ª REPROGRAMAÇÃO									0,00	7.874,36		
18.04		ALIMENTAÇÃO DE GÁS NATURAL PARA OS AQUECEDORES DE PASSAGEM - SERV EXTRA CONTRATUAIS REF 7ª REPR									0,00	1.930,25		
19		REDE DE DISTRIBUIÇÃO DE GASES MEDICINAIS									0,00	754.326,80		
19.01		REDE									0,00	396.862,50		
19.02		EQUIPAMENTOS DE GASOTERAPIA									0,00	67.564,55		
19.03		DIVERSOS									0,00	6.186,64		
19.04		CENTRAIS - BDI DIFERENCIADO									0,00	138.101,41		
19.05		PAINÉIS									0,00	145.611,70		
20		ELEVADORES - BDI DIFERENCIADO									0,00	1.225.229,66		
21		CAMARA FRIA - BDI DIFERENCIADO									0,00	48.102,47		
22		AR CONDICIONADO - BDI DIFERENCIADO PARA EQUIPAMENTOS									88.438,10	8.669.792,44		
22.01		BLOCO "D" - INTERLIGAÇÕES, TUBULAÇÃO DE COBRE E INSTALAÇÃO DE EQUIPAMENTOS									0,00	121.815,48		
22.02		BLOCO "D" - EQUIPAMENTOS - BDI DIFERENCIADO									0,00	194.862,24		
22.03		BLOCO "B" - INTERLIGAÇÕES, TUBULAÇÃO DE COBRE E INSTALAÇÃO DE EQUIPAMENTOS									0,00	408.030,20		
22.04		BLOCO "B" - EQUIPAMENTOS - BDI DIFERENCIADO									0,00	855.228,72		
22.05		BLOCO "A" - INTERLIGAÇÕES, TUBULAÇÃO DE COBRE E INSTALAÇÃO DE EQUIPAMENTOS									0,00	676.166,71		
22.06		BLOCO "A" - EQUIPAMENTOS - BDI DIFERENCIADO									0,00	1.858.136,07		
22.07		CONDENSADORA - BLOCO "A" - EQUIPAMENTOS - BDI DIFERENCIADO									0,00	509.630,57		

Lote: 6144
Processo: 57/102.187/2016
Somente itens no período

Comissão de Fiscalização - Fiscal
José Raes de Lima Neto
CREA 14291/D - MS

Eng. Claudio Rocha
Sial Construções Civis Ltda

BOLETIM DE MEDIÇÃO

Objeto da Medição: CONSTRUÇÃO DO PRÉDIO DO HOSPITAL UNIVERSITÁRIO DE TRÊS LAGOAS, NO MUNICÍPIO DE TRÊS LAGOAS/MS
Processo: 57/102.187/2016 **Contrato:** 021/2017 **Valor da Obra:** 58.127.145,94
Município(s): Três Lagoas (MS) **Contratada:** SIAL CONSTRUÇÕES CIVIS LTDA
Responsável Técnico: Armando Hiroshi Nonose - CREA/PR 21382/D - 12183 **Nº Boletim de Medição:** 53ª (Quinquagésima Terceira)
Identif. do Investimento: 12.2.1188.1 **Período de Referência:** 01/08/2021 a 31/08/2021 **Data da Medição:** 01/09/2021
Programa: PROGRAMA DE APOIO AO INVESTIMENTO DOS ESTADOS E DISTRITO FEDERAL - PROINVESTEPROGRAMA INVESTINDO EM SAÚDEPROGRAMA: INVESTINDO EM SAÚDE
Empreendimento: EXECUÇÃO DO PROGRAMA - BNDES PROINVESTE (PROGRAMA DE APOIO AO INVESTIMENTO DOS ESTADOS E DISTRITO FEDERAL - PROINVESTE)Estruturação de Unidade de Atenção Especializada em Saúde - Hospital de Três Lagoas.Estruturação de Unidade de Atenção Especializada em Saúde - Hospital em Três Lagoas

Item	Cod. Oficial	Discriminação dos Serviços do Orçamento	Unid.	Quantidades Contratada	Atual	Quatidade Executada Anterior	Período	Acumulado	Preço Unitário	Valor Executado Anterior	Período	Acumulado	Saldo Quantidade	Valor
22.07.01		**CONDENSADORA - BLOCO "A" - EQUIPAMENTOS - BDI DIFERENCIADO - SERVIÇOS CONTRATUAIS INICIAIS**									0,00	94.567,80		
22.07.02		**CONDENSADORA - BLOCO "A" - EQUIPAMENTOS - BDI DIFERENCIADO - SERVIÇOS EXTRA CONTRATUAIS REF À 7ª REPR**									0,00	415.062,77		
22.08		**BLOCO "A" - INTERLIGAÇÕES, TUBULAÇÃO DE COBRE E INSTALAÇÃO DE EQUIPAMENTOS**									88.438,10	1.212.409,33		
22.08.02	HTL2220994	Tubulação de cobre rígido parede 1/16", isolada termica borrach elastomérica 25mm esp mín prot mec superf em toda área diâmet variáv, conf projt, devid anc com acessórios de derivação tipo refinets acoplam d linhas d deriv interlig unid climat term.	m	865,000	2.231,000	1.976,000	195,000	2.171,000	194,22	383.778,72	37.872,90	421.651,62	60,000	11.653,20
22.08.03	HTL2220529	Interligação elétrica e de lógica comp por cabos de força entre equip e ponto de força imediat anexo, e cabos de comando entre evaporadora e condensad comp, com conduletes, caixas de passagens, identificações, acoplamentos e acessórios	m	1.297,500	3.655,200	3.189,700	280,000	3.469,700	180,59	576.027,92	50.565,20	626.593,12	185,500	33.499,44
22.09		**CONDENSADORA - BLOCO "B" - EQUIPAMENTOS - BDI DIFERENCIADO**									0,00	47.283,90		
22.09.01		**CONDENSADORA - BLOCO "B" - EQUIPAMENTOS - BDI DIFERENCIADO- SERVIÇOS CONTRATUAIS INICIAIS**									0,00	47.283,90		
22.10		**BLOCO "B" - INTERLIGAÇÕES, TUBULAÇÃO DE COBRE E INSTALAÇÃO DE EQUIPAMENTOS**									0,00	166.840,38		
22.11		**CONDENSADORA - BLOCO "D" - EQUIPAMENTOS - BDI DIFERENCIADO**									0,00	7.880,65		
22.12		**BLOCO "D" - INTERLIGAÇÕES, TUBULAÇÃO DE COBRE E INSTALAÇÃO DE EQUIPAMENTOS**									0,00	50.301,11		
22.13		**VENTILADORES - BLOCO "A" - EQUIPAMENTOS - BDI DIFERENCIADO**									0,00	468.530,63		
22.13.01		**VENTILADORES - BLOCO "A" - EQUIPAMENTOS - BDI DIFERENCIADO - SERVIÇOS CONTRATUAIS INICIAIS**									0,00	462.019,17		
22.13.02		**VENTILADORES - BLOCO "A" - EQUIPAMENTOS - BDI DIFERENCIADO - SERVIÇO EXTRA CONTRATUAL REF 7ª À REPROG**									0,00	6.511,46		
22.14		**BLOCO "A" - INTERLIGAÇÕES E INSTALAÇÃO DE EQUIPAMENTOS**									0,00	487.324,71		
22.15		**VENTILADORES - BLOCO "B" - EQUIPAMENTOS - BDI DIFERENCIADO**									0,00	260.239,00		
22.16		**BLOCO "B" - INTERLIGAÇÕES E INSTALAÇÃO DE EQUIPAMENTOS**									0,00	231.473,06		
22.17		**VENTILADORES - BLOCO "D" - EQUIPAMENTOS - BDI DIFERENCIADO**									0,00	113.958,88		
22.18		**BLOCO "D" - INTERLIGAÇÕES E INSTALAÇÃO DE EQUIPAMENTOS**									0,00	100.623,66		
22.19		**FILTROS DE AR E ACESSÓRIOS - BLOCO "A" - EQUIPAMENTOS BDI DIFERENCIADO**									0,00	165.169,71		

Lote: 6144
Processo: 57/102.187/2016
Somente itens no período

Comissão de Fiscalização - Fiscal
José Paes de Lima Neto
CREA 14291/D - MS

Eng. Claudio Rocha
Sial Construcãos Civis Ltda

BOLETIM DE MEDIÇÃO

Objeto da Medição: CONSTRUÇÃO DO PRÉDIO DO HOSPITAL UNIVERSITÁRIO DE TRÊS LAGOAS, NO MUNICÍPIO DE TRÊS LAGOAS/MS
Processo: 57/102.187/2016 **Contrato:** 021/2017 **Valor da Obra:** 58.127.145,94
Município(s): Três Lagoas (MS) **Contratada:** SIAL CONSTRUÇÕES CIVIS LTDA
Responsável Técnico: Armando Hiroshi Nonose - CREA/PR 21382/D - 12183 **Nº Boletim de Medição:** 53ª (Quinquagésima Terceira)
Identif. do Investimento: 12.2.1188.1 **Período de Referência:** 01/08/2021 a 31/08/2021 **Data da Medição:** 01/09/2021
Programa: PROGRAMA DE APOIO AO INVESTIMENTO DOS ESTADOS E DISTRITO FEDERAL - PROINVESTEPROGRAMA INVESTINDO EM SAÚDEPROGRAMA: INVESTINDO EM SAÚDE
Empreendimento: EXECUÇÃO DO PROGRAMA - BNDES PROINVESTE (PROGRAMA DE APOIO AO INVESTIMENTO DOS ESTADOS E DISTRITO FEDERAL - PROINVESTE)Estruturação de Unidade de Atenção Especializada em Saúde - Hospital de Três Lagoas.Estruturação de Unidade de Atenção Especializada em Saúde - Hospital em Três Lagoas

Item	Cod. Oficial	Discriminação dos Serviços do Orçamento	Unid.	Quantidades Contratada	Atual	Quatidade Executada Anterior	Período	Acumulado	Preço Unitário	Valor Executado Anterior	Período	Acumulado	Saldo Quantidade	Valor
22.20		FILTROS DE AR E ACESSÓRIOS - BLOCO "A" - INSTALAÇÃO DE EQUIPAMENTOS									0,00	44.844,98		
22.21		FILTROS DE AR E ACESSÓRIOS - BLOCO "D" - EQUIPAMENTOS BDI DIFERENCIADO									0,00	21.841,56		
22.22		FILTROS DE AR E ACESSÓRIOS - BLOCO "D" - INSTALAÇÃO DE EQUIPAMENTOS									0,00	10.551,76		
22.23		DIFUSORES / GRELHAS / VENEZIANAS / "ITENS REFERENTE BLOCO A"									0,00	43.758,55		
22.23.01		DIFUSORES / GRELHAS / VENEZIANAS / ÍTENS REFERENTES AO BLOCO "A" - SERVIÇOS CONTRATUAIS INICIAIS									0,00	41.247,19		
22.23.02		DIFUSORES/GRELHAS /VENEZIANAS/ ÍTENS REFERENTES AO BLOCO "A" - SERVIÇOS EXTRA CONTRATUAIS REF À 7ª REPR									0,00	2.511,36		
22.24		DIFUSORES / GRELHAS / VENEZIANAS / "ITENS REFERENTE BLOCO B"									0,00	1.957,50		
22.25		DIFUSORES / GRELHAS / VENEZIANAS / "ITENS REFERENTE BLOCO D"									0,00	12.162,02		
22.26		REDE DE DUTO FLEXIVEL "ITENS REFERENTE BLOCO A"									0,00	32.697,35		
22.27		REDE DE DUTO FLEXIVEL "ITENS REFERENTE BLOCO B"									0,00	9.075,78		
22.28		REDE DE DUTO FLEXIVEL "ITENS REFERENTE BLOCO D"									0,00	10.394,05		
22.29		REDE DE DUTOS RÍGIDA - AÇO GALVANIZADO "ITENS REFERENTE BLOCO A"									0,00	442.987,60		
22.30		REDE DE DUTOS RÍGIDA - AÇO GALVANIZADO "ITENS REFERENTE BLOCO D"									0,00	103.616,28		
22.31		DEMAIS CUSTOS BLOCO "A"									0,00	0,00		
22.32		DEMAIS CUSTOS BLOCO "B"									0,00	0,00		
22.33		DEMAIS CUSTOS BLOCO "D"									0,00	0,00		
23		PAISAGISMO - PRÉ-MOLDADOS									0,00	42.016,50		
24		MÓVEIS									0,00	116.483,29		
24.01		POSTO DE ENFERMAGEM									0,00	75.322,70		
24.02		RECEPÇÃO									0,00	41.160,59		
25		DIVERSOS									0,00	156.234,67		

Lote: 6144
Processo: 57/102.187/2016
Somente itens no período

Comissão de Fiscalização - Fiscal
José Paes de Lima Neto
CREA 14291/D - MS

Eng. Claudio Rocha
Sial Construções Civis Ltda

Secretaria de Estado de Infraestrutura - SEINFRA
Agência Estadual de Gestão de Empreendimentos - AGESUL

GOVERNO DO ESTADO Mato Grosso do Sul

BOLETIM DE MEDIÇÃO

Objeto da Medição: CONSTRUÇÃO DO PRÉDIO DO HOSPITAL UNIVERSITÁRIO DE TRÊS LAGOAS, NO MUNICÍPIO DE TRÊS LAGOAS/MS

Processo: 57/102.187/2016 **Contrato:** 021/2017 **Valor da Obra:** 58.127.145,94

Município(s): Três Lagoas (MS) **Contratada:** SIAL CONSTRUÇÕES CIVIS LTDA

Responsável Técnico: Armando Hiroshi Nonose - CREA/PR 21382/D - 12183 **Nº Boletim de Medição:** 53ª (Quinquagésima Terceira)

Identif. do Investimento: 12.2.1188.1 **Período de Referência:** 01/08/2021 a 31/08/2021 **Data da Medição:** 01/09/2021

Programa: PROGRAMA DE APOIO AO INVESTIMENTO DOS ESTADOS E DISTRITO FEDERAL - PROINVESTEPROGRAMA INVESTINDO EM SAÚDEPROGRAMA: INVESTINDO EM SAÚDE

Empreendimento: EXECUÇÃO DO PROGRAMA - BNDES PROINVESTE (PROGRAMA DE APOIO AO INVESTIMENTO DOS ESTADOS E DISTRITO FEDERAL - PROINVESTE)Estruturação de Unidade de Atenção Especializada em Saúde - Hospital de Três Lagoas.Estruturação de Unidade de Atenção Especializada em Saúde - Hospital em Três Lagoas

Item	Cod. Oficial	Discriminação dos Serviços do Orçamento		Quantidades		Quatidade Executada			Preço	Valor Executado			Saldo	
			Unid.	Contratada	Atual	Anterior	Período	Acumulado	Unitário	Anterior	Período	Acumulado	Quantidade	Valor
26		**ADMINISTRAÇÃO LOCAL**									21.225,78	4.219.684,54		
26.01	2302000020	Administração local	gl	1,000	1,000	0,989	0,005	0,994	4.245.155,48	4.198.458,76	21.225,78	4.219.684,54	0,006	25.470,94
		TOTAL									633.268,50	9.179.389,51		

Data
18 NOV. 2021 57.102 187/16
Assinatura
Fls. 10235

Lote: 6144
Processo: 57/102.187/2016
Somente itens no período

Comissão de Fiscalização - Fiscal
José Paes de Lima Neto
CREA 14291/D - MS

Eng. Claudio Rocha
Sial Construçãos Civis Ltda

Secretaria de Estado de Infraestrutura - SEINFRA
Agência Estadual de Gestão de Empreendimentos - AGESUL

GOVERNO DO ESTADO Mato Grosso do Sul

BOLETIM DE MEDIÇÃO

Objeto da Medição: CONSTRUÇÃO DO PRÉDIO DO HOSPITAL UNIVERSITÁRIO DE TRÊS LAGOAS, NO MUNICÍPIO DE TRÊS LAGOAS/MS
Processo: 57/102.187/2016 **Contrato:** 021/2017 **Valor da Obra:** 58.127.145,94
Municípios: Três Lagoas (MS) **Contratada:** SIAL CONSTRUÇÕES CIVIS LTDA
Responsável Técnico: Armando Hiroshi Nonose - CREA/PR 21382/D - 12183 **Nº Boletim de Medição:** 53ª (Quinquagésima Terceira)
Identif. do Investimento: 12.2.1188.1 **Período de Referência:** 01/08/2021 a 31/08/2021 **Data da Medição:** 01/09/2021
Programa: PROGRAMA DE APOIO AO INVESTIMENTO DOS ESTADOS E DISTRITO FEDERAL - PROINVESTEPROGRAMA INVESTINDO EM SAÚDEPROGRAMA: INVESTINDO EM SAÚDE
Empreendimento: EXECUÇÃO DO PROGRAMA - BNDES PROINVESTE (PROGRAMA DE APOIO AO INVESTIMENTO DOS ESTADOS E DISTRITO FEDERAL - PROINVESTE)Estruturação de Unidade de Atenção Especializada em Saúde - Hospital de Três Lagoas.Estruturação de Unidade de Atenção Especializada em Saúde - Hospital em Três Lagoas

DATA DE INÍCIO DE SERVIÇO:	28/03/2017	**VALOR TOTAL DOS SERVIÇOS EXECUTADOS ACUMULADO:**	57.749.818,35
PRAZO DE EXECUÇÃO CONTRATADO:	720 dias	**VALOR EXECUTADO ACUMULADO ATÉ O PERÍODO ANTERIOR:**	57.116.549,85
DATA VENCIMENTO PARA EXECUÇÃO:	17/03/2019	**EXECUTADO NO PERÍODO:**	633.268,50
PRAZO DE EXECUÇÃO ATUAL:	1645 dias	**PERCENTUAL EXECUTADO:**	99,35%
PARALISAÇÃO:	0 dias	**VALOR DO CONTRATO:**	56.457.005,49
DATA VENCIMENTO ATUAL PARA EXECUÇÃO:	27/09/2021	**VALOR DO CONTRATO ATUAL:**	58.127.145,94
PRAZO PARA O TÉRMINO DO CONTRATO:	27 dias	**SALDO CONTRATUAL:**	377.327,59

quarta-feira, primeiro de setembro de 2021

Importa a presente medição em R$ 633.268,50 (seiscentos e trinta e três mil, duzentos e sessenta e oito reais e cinquenta centavos)

18 NOV. 2021 SEI 102 187/16 Fls. 10.236

Lote: 6144
Processo: 57/102.187/2016
Somente itens no período

Comissão de Fiscalização - Fiscal
José Paes de Lima Neto
CREA 34291/D - MS

Eng. Claudio Rocha
Sial Construcões Civis Ltda

Secretaria de Estado de Infraestrutura - SEINFRA
Agência Estadual de Gestão de Empreendimentos - AGESUL

GOVERNO DO ESTADO Mato Grosso do Sul

RESUMO DE MEDIÇÃO

Objeto da Medição: CONSTRUÇÃO DO PRÉDIO DO HOSPITAL UNIVERSITÁRIO DE TRÊS LAGOAS, NO MUNICÍPIO DE TRÊS LAGOAS/MS
Processo: 57/102.187/2016 **Contrato:** 021/2017 **Valor da Obra:** 58.127.145,94
Município(s): Três Lagoas (MS) **Contratada:** SIAL CONSTRUÇÕES CIVIS LTDA
Responsável Técnico: Armando Hiroshi Nonose - CREA/PR 21382/D - 12183 **Nº Boletim de Medição:** 53ª (Quinquagésima Terceira)
Identif. do Investimento: 12.2.1188.1 **Período de Referência:** 01/08/2021 a 31/08/2021 **Data da Medição:** 01/09/2021
Programa: PROGRAMA DE APOIO AO INVESTIMENTO DOS ESTADOS E DISTRITO FEDERAL - PROINVESTEPROGRAMA INVESTINDO EM SAÚDEPROGRAMA: INVESTINDO EM SAÚDE
Empreendimento: EXECUÇÃO DO PROGRAMA - BNDES PROINVESTE (PROGRAMA DE APOIO AO INVESTIMENTO DOS ESTADOS E DISTRITO FEDERAL - PROINVESTE)Estruturação de Unidade de Atenção Especializada em Saúde - Hospital de Três Lagoas.Estruturação de Unidade de Atenção Especializada em Saúde - Hospital em Três Lagoas

Item	Discriminação dos Serviços do Orçamento	Valores					
		Contratado	Contratado Atual	Acumulado Anterior	No Período	Acumulado	Saldo
01	MOBILIZAÇÃO - CANTEIRO DE OBRAS	1.171.225,96	2.327.098,68	2.327.098,68	0,00	2.327.098,68	0,00
02	MOVIMENTO DE TERRA	944.682,35	1.002.080,71	951.078,40	51.002,31	1.002.080,71	0,00
03	FUNDAÇÃO E SUPERESTRUTURA	9.365.917,13	9.045.605,83	9.045.605,83	0,00	9.045.605,83	0,00
04	IMPERMEABILIZAÇÕES	945.722,20	222.729,18	222.244,66	484,52	222.729,18	0,00
05	PAREDES/PAINEIS	1.865.891,71	2.311.516,87	2.311.516,87	0,00	2.311.516,87	0,00
06	COBERTURA	2.255.098,93	2.039.187,21	1.934.201,36	104.985,85	2.039.187,21	0,00
07	REVESTIMENTO DE PISO	4.823.392,64	4.360.180,86	4.356.370,26	3.810,60	4.360.180,86	0,00
08	REVESTIMENTO E TRATAMENTO DE PAREDES E TETO	4.482.501,99	4.735.128,72	4.678.512,82	56.615,90	4.735.128,72	0,00
09	PINTURAS	1.255.320,01	1.282.849,80	1.228.953,27	53.896,53	1.282.849,80	0,00
10	ESQUADRIAS	1.705.643,65	1.782.790,18	1.729.293,95	53.496,23	1.782.790,18	0,00
11	VIDROS - ESQUADRIAS E ESPELHOS	171.083,16	213.635,65	213.635,35	0,30	213.635,65	0,00
12	INSTALAÇÕES ELÉTRICAS	11.330.425,12	10.934.216,00	10.627.846,69	199.312,38	10.827.159,07	107.056,93
13	SERVICOS DIVERSOS - CAIXAS DE PASSAGEM	167.971,30	167.971,30	165.511,71	0,00	165.511,71	2.459,59
14	INSTALACOES HIDRÁULICAS	1.321.445,44	1.344.857,10	1.329.925,53	0,00	1.329.925,53	14.931,57
15	SISTEMA DE COMBATE INCÊNDIO	180.918,39	207.491,63	179.366,91	0,00	179.366,91	28.124,72
16	TRATAMENTO DE ESGOTO	455.987,64	90.030,29	90.030,29	0,00	90.030,29	0,00
17	BANCADAS, INOX, DIVERSOS	562.610,95	581.899,07	581.890,60	0,00	581.890,60	8,47
18	REDE DE GLP	11.506,07	21.260,18	21.260,18	0,00	21.260,18	0,00
19	REDE DE DISTRIBUIÇÃO DE GASES MEDICINAIS	751.993,05	754.326,80	754.326,80	0,00	754.326,80	0,00
20	ELEVADORES - BDI DIFERENCIADO	1.225.229,66	1.225.229,66	1.225.229,66	0,00	1.225.229,66	0,00
21	CAMARA FRIA - BDI DIFERENCIADO	48.102,47	48.102,47	48.102,47	0,00	48.102,47	0,00
22	AR CONDICIONADO - BDI DIFERENCIADO PARA EQUIPAMENTOS	6.879.091,04	8.865.619,18	8.581.354,34	88.438,10	8.669.792,44	195.826,74
23	PAISAGISMO - PRÉ-MOLDADOS	17.371,19	45.465,13	42.016,50	0,00	42.016,50	3.448,63
24	MÓVEIS	116.483,29	116.483,29	116.483,29	0,00	116.483,29	0,00
25	DIVERSOS	156.234,67	156.234,67	156.234,67	0,00	156.234,67	0,00

Lote: 6144
Processo: 57/102.187/2016
Somente itens no período

Comissão de Fiscalização - Fiscal
José Paes de Lima Neto
CREA 14291/D - MS

Eng. Claudio Rocha
Sial Construcões Civis Ltda

RESUMO DE MEDIÇÃO

Objeto da Medição: CONSTRUÇÃO DO PRÉDIO DO HOSPITAL UNIVERSITÁRIO DE TRÊS LAGOAS, NO MUNICÍPIO DE TRÊS LAGOAS/MS
Processo: 57/102.187/2016 **Contrato:** 021/2017 **Valor da Obra:** 58.127.145,94
Município(s): Três Lagoas (MS) **Contratada:** SIAL CONSTRUÇÕES CIVIS LTDA
Responsável Técnico: Armando Hiroshi Nonose - CREA/PR 21382/D - 12183 **Nº Boletim de Medição:** 53ª (Quinquagésima Terceira)
Identif. do Investimento: 12.2.1188.1 **Período de Referência:** 01/08/2021 a 31/08/2021 **Data da Medição:** 01/09/2021
Programa: PROGRAMA DE APOIO AO INVESTIMENTO DOS ESTADOS E DISTRITO FEDERAL - PROINVESTEPROGRAMA INVESTINDO EM SAÚDEPROGRAMA: INVESTINDO EM SAÚDE
Empreendimento: EXECUÇÃO DO PROGRAMA - BNDES PROINVESTE (PROGRAMA DE APOIO AO INVESTIMENTO DOS ESTADOS E DISTRITO FEDERAL - PROINVESTE)Estruturação de Unidade de Atenção Especializada em Saúde - Hospital de Três Lagoas.Estruturação de Unidade de Atenção Especializada em Saúde - Hospital em Três Lagoas

Item	Discriminação dos Serviços do Orçamento	Valores					
		Contratado	Contratado Atual	Acumulado Anterior	No Período	Acumulado	Saldo
26	ADMINISTRAÇÃO LOCAL	4.245.155,48	4.245.155,48	4.198.458,76	21.225,78	4.219.684,54	25.470,94
	Total:	**56.457.005,49**	**58.127.145,94**	**57.116.549,85**	**633.268,50**	**57.749.818,35**	**377.327,59**

18 NOV 2021
Fls: 10238
57/102.187/16

Comissão de Fiscalização - Fiscal
José Paes de Lima Neto
CREA 14291/D - MS

Eng. Claudio Rocha
Sial Construções Civis Ltda

GOVERNO DO ESTADO DE MATO GROSSO DO SUL SECRETARIA DE ESTADO DE INFRAESTRUTURA – SEINFRA
AGÊNCIA ESTADUAL DE GESTÃO DE EMPREENDIMENTOS – AGESUL

SIAL

18 MAI 2023 SEI 102197/16

AGESUL

OBRA :	CONSTRUÇÃO DO PRÉDIO DO HOSPITAL UNIVERSITÁRIO DE TRÊS LAGOAS
LOCAL :	TRÊS LAGOAS-MS
EMPRESA:	SIAL ENGENHARIA

MEMORIAL DE CÁLCULO 5ª MEDIÇÃO Fls. 10.299

02.	**MOVIMENTO DE TERRA**						
02.01	**TERRAPLANAGEM**						
02.01.01	Espalhamento de material de 1a categoria com trator de esteira com 153 hp					m²	0,004
02.01.02	**SERVIÇOS REFERENTES A SEXTA REPROGRAMAÇÃO**						
02.01.02.01	Terra para aterro, posto jazida (somente material)					m³	946,000
02.02	**FUNDAÇÕES**						
02.02.04	Transporte de material - bota-fora, d.m.t = 10,0 km material das escavações da fundação + limpeza do terreno (esp=0,10m)					m³.km	41.978,640
04.	**IMPERMEABILIZAÇÕES**						
04.06	Impermeabilização de superfície com manta asfáltica protegida com filme de alumínio gofrado (de espessura 0,8mm), inclusa aplicação de emulsão asfáltica, e=3mm.					m²	6,909
06.	**COBERTURA**						
06.04	Calha em chapa de aço galvanizado					m	63,300
06.05	Rufo /contra-rufo/platibanda em chapa de aço galvanizado					m	2.173,040
06.10	Chapim/ pingadeira em chapa de aço galvanizado numero 24, desenvolvimento de 25cm					m	1.969,130
07.	**REVESTIMENTO DE PISO**						
07.15	Piso ceramico, assentado com cimento cola e rejuntado com epoxi					m²	68,530
07.21	Piso de concreto vibroprensado intertravado natural (21x10,5x8)cm, fck=35,0mpa, pvh-835, linha holand natural ou similar, da Maski ou similar, assentado sobre coxim de areia e=4cm e rejunte de areia (calçada e pavimentação)					m²	0,200
07.26.01	Acabamento de superfície de piso de concreto com sarrafeamento manual					m²	0,267
07.26.04	Fornecimento/instalação lona plástica preta, para impermeabilização, espessura 150 micras					m²	0,269
08.	**REVESTIMENTO E TRATAMENTO DE PAREDES E TETO**						
08.01	**TETO**						
08.01.01	Chapisco em tetos traco 1:3 (cimento e areia), espessura 0,5cm, preparo mecanico					m²	1.429,201
08.01.05	Emboço para forro, empregando argamassa mista de cimento, cal e areia no traço 1:2:9, espessura de 2 cm					m²	1.640,040
08.02	**PAREDE**						
08.02.07	Cantoneria em pvc para proteção de quna de parede - tecnoperfil - l=1,50m					un	66,000
08.03	**SERVIÇOS REFERENTES A SEXTA REPROGRAMAÇÃO**						
02.03.01	Cantoneira de alumínio 1"x1", para proteção de quina de parede					m	134,800
09.	**PINTURAS**						
09.01	**TETO**						
09.01.02	Pintura latex acrilica ambientes internos/externos, tres demaos					m²	260,007
09.01.03	Aplicação manual de fundo selador acrílico em panos com presença de vãos de edifícios de múltiplos pavimentos					m²	260,007
09.02	**PAREDE**						
09.02.01	Aplicação e lixamento de massa látex em paredes, duas demãos					m²	3.123,281
09.02.02	Pintura latex acrilica ambientes internos/externos, tres demaos					m²	510,048
09.02.03	Aplicação manual de fundo selador acrílico em panos com presença de vãos de edifícios de múltiplos pavimentos					m²	4.128,093
09.02.04	**SERVIÇOS REFERENTES A QUINTA REPROGRAMAÇÃO**						
09.02.04.01	Revestimento texturizado, cor inorgânica, aplicado em rolo, inclusive fundo preparador					m²	100,300
09.03	**PISO**						
09.03.01	Sinalização horizontal com tinta retrorrefletiva a base de resina acrílica com microesferas de vidro					m²	40,501
09.03.02	Pintura acrílica para sinalização horizontal em piso cimentado					m²	40,500
09.03.03	Demarcação de vaga estacionamento L=10cm, com tinta base acrílica					m	27,800
09.04	**ESQUADRIAS**						
09.04.01	Pintura esmalte acetinado em madeira, duas demãos					m²	255,090
09.04.03	Emassamento em esquadrias de madeira, com 1(uma) mão de massa acrílica					m²	255,091
10.	**ESQUADRIAS**						
10.04	Fechadura de embutir para portas internas, completa, acabamento padrão médio, com execução de furo - fornecimento e instalação. af_08/2015					un	40,000
10.47	Mola para fechamento automatico de porta					un	63,000
10.49	Anel de sinalização para corrimão					un	120,000
10.50	Fita de sinalização de degraus (3 x 20)cm					un	2.688,000
10.51	Placa de sinalização em acrílico ate 240 cm² com 10 letras, para portas					un	800,000
12.	**INSTALAÇÕES ELÉTRICAS**						
12.01.01.03.02	**EXTENSÃO DE REDE ELEKTRO - SERVIÇOS EXTRA CONTRATUAIS REF À 8ª REPR**						
12.01.01.03.02.01	Alça preformada de distribuição, em aço galvanizado, 185mm 1000mm - fornecimento e instalação					un	12,000
12.01.01.03.02.02	Alça preformada de distribuição, em aço galvanizado, 336,40mcm 980m - fornecimento e instalação					un	6,000
12.01.01.03.02.03	Anel de amarração 110x50mm - fornecimento e instalação					un	9,000
12.01.01.03.02.04	Arame liso em aço carbono galvanizado 2,10mm (38m/kg) - fornecimento e instalação					kg	8,000
12.01.01.03.02.05	Arruela lisa circular furo de 18 mm - fornecimento e instalação					un	40,000
12.01.01.03.02.06	Braço suporte tipo c 15kv - fornecimento e instalação					un	3,000

JOSÉ PAES DE LIMA NETO
Engenheiro Civil
CREA-MS 14291A

GOVERNO DO ESTADO DE MATO GROSSO DO SUL SECRETARIA DE ESTADO DE INFRAESTRUTURA – SEINFRA
AGÊNCIA ESTADUAL DE GESTÃO DE EMPREENDIMENTOS – AGESUL

SIAL

AGESUL

18 NOV. 2021 SE. 102 Fls 7146

OBRA:	CONSTRUÇÃO DO PAVILHÃO DO HOSPITAL UNIVERSITÁRIO DE TRÊS LAGOAS
LOCAL:	TRÊS LAGOAS-MS
EMPRESA:	SIAL ENGENHARIA

MEMORIAL DE CÁLCULO 53ª MEDIÇÃO Fls: 10.290

12.01.01.03.02.07	Cabo aéreo em alumínio ca polimérico 15kv 185mm - fornecimento e instalação					m	1.130,000
12.01.01.03.02.08	Cabo de cobre, isolado para 15.000 v (15 kv), tipo eprotenax, fabricacao pirelli ou similar, na(s) bitola(s):- 95,0 mm2					m	260,000
12.01.01.03.02.09	Cabo de cobre, isolado para 15.000 v (15 kv), tipo eprotenax/xlpe, fabricacao pirelli ou similar, na(s) bitola(s):- 16,0 mm2					m	17,200
12.01.01.03.02.10	Cabo de alumínio nu caa (com alma de aço) 336,40 mcm linnet para transmissão de energia em mt (472,60kg/km) - fornecimento e instalação					m	459,750
12.01.01.03.02.11	Cantoneira auxiliar para braço c - 15kv 900mm - fornecimento e instalação					un	8,000
12.01.01.03.02.12	Chave seccionadora monopolar para alta tensão 630a/15kv - fornecimento e instalação					un	6,000
12.01.01.03.02.13	Abracadeira para poste de concreto circular diametro 260mm - fornecimento e instalação					un	5,000
12.01.01.03.02.14	Abracadeira para poste de concreto circular diametro 280mm - fornecimento e instalação					un	4,000
12.01.01.03.02.15	Conector compressão em alumínio 240 / 185-240mm - fornecimento e instalação					un	9,000
12.01.01.03.02.16	Conector compressão em alumínio 336,4 / 1/0awg - fornecimento e instalação					un	6,000
12.01.01.03.02.17	Conector compressão em alumínio 336,4 / 2-2/0awg - fornecimento e instalação					un	6,000
12.01.01.03.02.18	Conector compressão em alumínio 336,4 / 336,4mcm - fornecimento e instalação					un	6,000
12.01.01.03.02.19	Cordoalha de aço galvanizado 3/8" 9,5mm 7f, enterrada, sem isolador (406,00kg/km) - fornecimento e instalação					m	356,860
12.01.01.03.02.20	Cruzeta de fibra de vidro retangular 2000mm para poste - fornecimento e instalação					un	4,000
12.01.01.03.02.21	Cruzeta de fibra de vidro retangular 2400mm para poste - fornecimento e instalação					un	6,000
12.01.01.03.02.22	Espaçador losangular polimérico 35-240mm2 - fornecimento e instalação					un	56,000
12.01.01.03.02.23	Grampo linha viva de latao estanhado, diametro do condutor principal de 10 a 120 mm2, diametro da derivacao de 10 a 70 mm2					un	16,000
12.01.01.03.02.24	Isolador ancoragem em fibra de vidro 445mm, para 15 kv - fornecimento e instalação					un	18,000
12.01.01.03.02.25	Isolador de pino polimérico, para 15 kv, com pino - fornecimento e instalação					un	6,000
12.01.01.03.02.26	Laço preformado galvanizado 336,40mcm 785mm para distribuição - fornecimento e instalação					un	3,000
12.01.01.03.02.27	Luva de emenda compressão em alumínio 336,40mcm 450mm - fornecimento e instalação					un	3,000
12.01.01.03.02.28	Manilha curva sae 1010 16,0mm 5000dan - fornecimento e instalação					un	3,000
12.01.01.03.02.29	Manilha sapatilha - fornecimento e instalação					un	18,000
12.01.01.03.02.30	Mão francesa normal de aço 619mm - fornecimento e instalação					un	12,000
12.01.01.03.02.31	Mão francesa normal de aço 782mm - fornecimento e instalação					un	4,000
12.01.01.03.02.32	Mão francesa normal de fibra de vidro 1049mm - fornecimento e instalação					un	1,000
12.01.01.03.02.33	Moldura protetora fio terra polimérica 3m - fornecimento e instalação					un	3,000
12.01.01.03.02.34	Mufla terminal primaria unipolar uso interno para cabo 35/120mm2, isol acao 15/25kv em epr - borracha de silicone. Fornecimento e instalacao.					un	6,000
12.01.01.03.02.35	Parafuso frances m16 em aco galvanizado, comprimento = 70 mm, diametro = 16 mm, cabeca abaulada - fornecimento e instalação					un	25,000
12.01.01.03.02.36	Parafuso frances m16 em aco galvanizado, comprimento = 45 mm, diametro = 16mm, cabeca abaulada - fornecimento e instalação					un	30,000
12.01.01.03.02.37	Parafuso frances m16 em aco galvanizado, comprimento = 150 mm, diametro = 16mm, cabeca abaulada - fornecimento e instalação					un	16,000
12.01.01.03.02.38	Parafuso m16 em aco galvanizado, comprimento = 125 mm, diametro = 16 mm,rosca maquina, cabeca quadrada					un	15,000
12.01.01.03.02.39	Parafuso m16 em aco galvanizado, comprimento = 150 mm, diametro = 16 mm,rosca maquina, cabeca quadrada - fornecimento e instalação					un	2,000
12.01.01.03.02.40	Parafuso m16 em aco galvanizado, comprimento = 200 mm, diametro = 16 mm,rosca maquina, cabeca quadrada - fornecimento e instalação					un	8,000
12.01.01.03.02.41	Parafuso m16 em aco galvanizado, comprimento = 500 mm, diametro = 16 mm,rosca maquina, com cabeca sextavada e porca - fornecimento e instalação					un	2,000
12.01.01.03.02.42	Parafuso m16 em aco galvanizado, comprimento = 600 mm, diametro = 16 mm,rosca maquina, com cabeca sextavada e porca - fornecimento e instalação					un	40,000
12.01.01.03.02.43	Porca quadrada 5/8" m16 - fornecimento e instalação					un	16,000
12.01.01.03.02.44	Poste de concreto secao circular comprimento = 12m, carga nominal no topo 1500dan - fornecimento e instalação					un	1,000
12.01.01.03.02.45	Poste de concreto secao circular comprimento = 12m, carga nominal no topo 600dan - fornecimento e instalação					un	2,000
12.01.01.03.02.46	Poste de concreto secao circular comprimento = 12m, carga nominal no topo 1000dan - fornecimento e instalação					un	2,000
12.01.01.03.02.47	Poste de concreto secao circular comprimento = 14m, carga nominal no topo 1500dan - fornecimento e instalação					un	1,000
12.01.01.03.02.48	Cobertura protetora para estribo/grampo linha viva 15kv - fornecimento e instalação					un	9,000
12.01.01.03.02.49	Sapatilha em aco galvanizado para cabos com diametro nominal ate 5/8" - fornecimento e instalação					un	4,000
12.01.01.03.02.50	Sela para cruzeta em aço carbono 94mmx110mmx30mm - fornecimento e instalação					un	8,000
12.01.01.03.02.51	Suporte para chave faca 220x200mm - fornecimento e instalação					un	6,000
12.01.01.03.02.52	Suporte para chave fusivel 10/85mm - fornecimento e instalação					un	6,000
12.01.01.03.02.53	Suporte de rede protetora horizontal 675x300x60mm - fornecimento e instalação					un	1,000
12.01.01.03.02.54	Terminal metalico a pressao para 1 cabo de 240 mm2, com 1 furo de fixacao - fornecimento e instalação					un	9,000
12.01.01.03.02.55	Madeira rolica tratada, eucalipto ou equivalente da regiao, h = 1,50m, d = 20cm para estaiamento					un	4,000
12.01.01.03.02.56	Alça preformada para cabo de aço 3/8"					un	6,000
12.01.01.03.02.57	Arruela quadrada furo de 18 mm					un	59,000
12.01.01.03.02.58	Braço suporte tipo L					un	5,000
12.01.01.03.02.59	Cabo de cobre isolado com EPR/XLPE 1KV (90°) 10mm² - Fornecimento e instalação					m	6,000

JOSÉ PAES DE LIMA NETO
Engenheiro Civil
CREA-MS 14291A

GOVERNO DO ESTADO DE MATO GROSSO DO SUL SECRETARIA DE ESTADO DE INFRAESTRUTURA – SEINFRA
AGÊNCIA ESTADUAL DE GESTÃO DE EMPREENDIMENTOS – AGESUL

SIAL AGESUL

OBRA :	CONSTRUÇÃO DO PRÉDIO DO HOSPITAL UNIVERSITÁRIO DE TRÊS LAGOAS
LOCAL :	TRÊS LAGOAS-MS
EMPRESA:	SIAL ENGENHARIA

MEMORIAL DE CÁLCULO 53ª MEDIÇÃO

12.01.01.03.02.60	Abraçadeira para poste de concreto circular diâmetro 200mm					un	2,000
12.01.01.03.02.61	Abraçadeira para poste de concreto circular diâmetro 220mm					un	4,000
12.01.01.03.02.62	Abraçadeira para poste de concreto circular diâmetro 240mm					un	7,000
12.01.01.03.02.63	Fita isolante auto fusão 3M ou similar					m	110,000
12.01.01.03.02.64	Fita isolante 3M ou similar					m	250,000
12.01.01.03.02.65	Gancho de suspensão					un	18,000
12.01.01.03.02.66	Grampo de suspensão para mensageiro 35mm²					un	27,000
12.01.01.03.02.67	Isolador de pino, para 15 kv, com pino					un	3,000
12.01.01.03.02.68	Isolador suspensão polimérico, classe 15 KV					un	13,000
12.01.01.03.02.69	Mão francesa normal de 723 mm					un	4,000
12.01.01.03.02.70	Olhal para parafuso 16 mm					un	19,000
12.01.01.03.02.71	Para raio polimérico, classe 12 KV					un	6,000
12.01.01.03.02.72	Pino isolador polimérico 15 KV, 3/8" x 180mm					un	6,000
12.01.01.03.02.73	Poste de concreto duplo T, fabricação Cavan, Sotef ou similar na(s) especificação(ões):- 11,00m x 300 KGF					un	3,000
12.01.01.03.02.74	Suporte compacto tipo Z					un	12,000
12.01.01.03.02.75	Haste copperweld 5/8" x 3,0m com conector					un	27,000
12.01.01.03.02.76	Terminal a pressão reforçado para conexão de cabo de cobre a barra, cabo 150 e 185mm² - fornecimento e instalação					un	15,000
12.01.01.03.02.77	Cabo de cobre nú 25mm² - fornecimento e instalação					m	86,070
12.01.01.07.04	Mufla terminal primaria unipolar uso interno para cabo 35/120mm2, isolacao 15/25kv em epr - borracha de silicone, fornecimento e instalação.					un	- 4,000
12.01.01.07.05	Mufla terminal primaria unipolar uso interno para cabo 35/120mm2, isolacao 15/25kv em epr - borracha de silicone, fornecimento e instalação.					un	4,000
12.01.01.10.04	Mufla terminal primaria unipolar uso interno para cabo 35/120mm2, isolacao 15/25kv em epr - borracha de silicone, fornecimento e instalação.					un	- 4,000
12.01.01.10.05	Mufla terminal primaria unipolar uso interno para cabo 35/120mm2, isolacao 15/25kv em epr - borracha de silicone, fornecimento e instalação.					un	4,000
22.	**AR CONDICIONADO - BDI DIFERENCIADO PARA EQUIPAMENTOS**						
22.08	**BLOCO "A" - INTERLIGAÇÕES, TUBULAÇÃO DE COBRE E INSTALAÇÃO DE EQUIPAMENTOS**						
22.08.02	Tubulação de cobre rígido parede 1/16", isolada termica borrach elastomérica 25mm esp mín prot mec superf em toda área diâmet variáv, conf projt, devid anc com acessórios de derivação tipo refinets acoplam d linhas d deriv interlig unid climat term.					m	195,000
22.08.03	Interligação elétrica e de lógica comp por cabos de força entre equip e ponto de força imediat anexo, e cabos de comando entre evaporadora e condensad comp, com conduletes, caixas de passagens, identificações, acoplamentos e acessórios					m	280,000
26	**ADMINISTRAÇÃO LOCAL**						
26.01	Administração local					gl	0,005
	MÃO DE OBRA						
	COORDENADOR DE OBRA (acrescentado os encargos sociais conforme SINAPI - 93,53%)					mês	1,000
	ENGENHEIRO CIVIL DE OBRA SENIOR COM ENCARGOS COMPLEMENTARES					mês	1,000
	ENGENHEIRO CIVIL DE OBRA PLENO COM ENCARGOS COMPLEMENTARES					mês	1,000
	ENGENHEIRO ELETRICISTA COM ENCARGOS COMPLEMENTARES					mês	
	ENGENHEIRO MECÂNICO COM ENCARGOS COMPLEMENTARES					mês	
	MESTRE DE OBRAS COM ENCARGOS COMPLEMENTARES					mês	2,000
	AUXILIAR DE ESCRITÓRIO COM ENCARGOS COMPLEMENTARES					mês	2,000
	ALMOXARIFE COM ENCARGOS COMPLEMENTARES					mês	1,000
	TÉCNICO DE SEGURANÇA COM ENCARGOS COMPLEMENTARES					mês	1,000
	ENCARREGADO GERAL COM ENCARGOS COMPLEMENTARES					mês	
	MOTORISTA DE VEÍCULO LEVE COM ENCARGOS COMPLEMENTARES					mês	1,000
	PORTEIRO COM ENCARGOS COMPLEMENTARES					mês	1,000
	VIGIA NOTURNO COM ENCARGOS COMPLEMENTARES					mês	2,000
	APONTADOR OU APROPRIADOR COM ENCARGOS COMPLEMENTARES					mês	
	MOTORISTA DE CAMINHÃO COM ENCARGOS COMPLEMENTARES					mês	1,000
	ESTAGIÁRIO EM ENGENHARIA / ARQUITETURA					mês	1,000
	OPERADOR DE BETONEIRA ESTACIONÁRIA / MISTURADOR COM ENCARGOS COMPLEMENTARES					mês	2,000
	EQUIPAMENTOS						
	VEICULO UTILITARIO TIPO PICK-UP A GASOLINA COM 56,8CV - CHP					mês	1,000
	CAMINHAO TOCO C/ CARROCERIA MADEIRA FIXA CAP. CARGA * 6 A 8T* (INCL MANUT/OPERACAO)					mês	-
	RETROESCAVADEIRA SOBRE RODAS COM CARREGADEIRA, TRAÇÃO 4X2, COM OPERADOR - CHP DIURNO AF_06/2014					mês	1,000
	MINICARREGADEIRA SOBRE RODAS, POTÊNCIA LÍQUIDA DE 47 HP, CAPACIDADE NOMINAL DE OPERAÇÃO DE 646 KG - CHP DIURNO. AF_06/2015					mês	1,000
	MATERIAIS/SERVIÇOS						
	TARIFA DE ENERGIA ELÉTRICA COMERCIAL					kW/h	354,000
	TARIFA "A" ENTRE 0 E 20M3 FORNECIMENTO D'AGUA					m³	65,000
	TELEFONE - DISPÊNDIO MENSAL					mês	1,000
	INTERNET - DISPÊNDIO MENSAL					mês	1,000

JOSÉ PAES DE LIMA NETO
Engenheiro Civil
CREA-MS 14291A

GOVERNO DO ESTADO DE MATO GROSSO DO SUL SECRETARIA DE ESTADO DE INFRAESTRUTURA – SEINFRA
AGÊNCIA ESTADUAL DE GESTÃO DE EMPREENDIMENTOS – AGESUL

SIAL

AGESUL

OBRA :	CONSTRUÇÃO DO P´RÉDIO DO HOSPITAL UNIVERSITÁRIO DE TRÊS LAGOAS
LOCAL :	TRÊS LAGOAS-MS
EMPRESA:	SIAL ENGENHARIA

MEMORIAL DE CÁLCULO 53ª MEDIÇÃO

	MATERIAL DE LIMPEZA					mês	1,000
	MATERIAL DE ESCRITÓRIO					mês	1,000

JOSÉ PAES DE LIMA NETO
Engenheiro Civil
CREA-MS 14291A

Data 18 NOV. 2023
Assinatura
Fls. 10242

SEINFRA | GOVERNO DO ESTADO Mato Grosso do Sul | AGESUL

RELATÓRIO DE MEDIÇÃO

SIAL

OBJETO DO CONTRATO: CONSTRUÇÃO DO PRÉDIO DO HOSPITAL UNIVERSITÁRIO DE TRÊS LAGOAS

CONTRATO Nº. 021/2017	Período: 01/08 À 30/10/2021
	Relatório de Obra Nº. **53/54**
CONTRATANTE: GOVERNO DO ESTADO DE MATO GROSSO DO SUL	Prazo:
CONTRATADA: SIAL CONSTRUÇÕES CIVIS LTDA.	Dias restates:

RELATÓRIO FOTOGRAFICO/ANEXOS



FOTO 01: Fachada frontal.



FOTO 02: Efetuado a ligação definitiva de Energia.

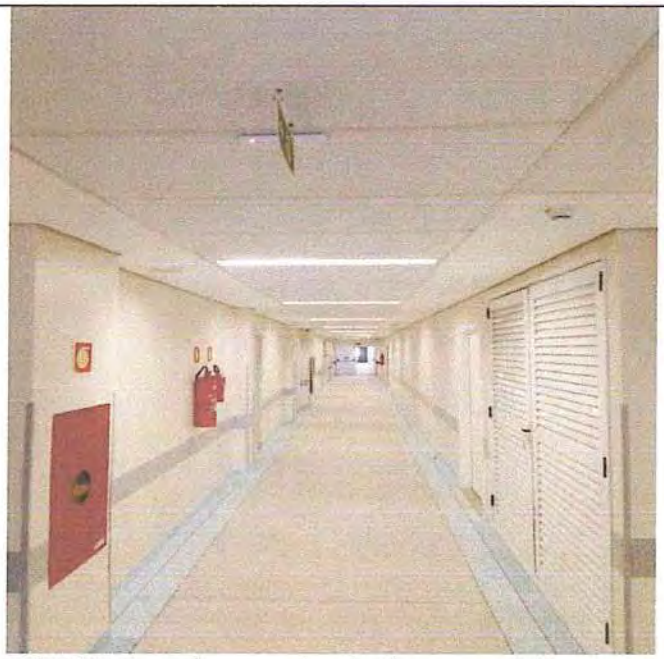

FOTO 03: Corredores e salas do tèrreo concluídos.



FOTO 04: Recepção de marcação de consultas – 1 pavimento.

JOSÉ PAES DE LIMA NETO
Engenheiro Civil
CREA-MS 14291A

RELATÓRIO DE MEDIÇÃO

SIAL

OBJETO DO CONTRATO: CONSTRUÇÃO DO PRÉDIO DO HOSPITAL UNIVERSITÁRIO DE TRÊS LAGOAS

CONTRATO Nº. 021/2017	Período: 01/08 À 30/10/2021
	Relatório de Obra Nº. **53/54**
CONTRATANTE: GOVERNO DO ESTADO DE MATO GROSSO DO SUL	Prazo:
CONTRATADA: SIAL CONSTRUÇÕES CIVIS LTDA.	Dias restates:

RELATÓRIO FOTOGRAFICO/ANEXOS



FOTO 05 : Auditório – 2 pavimento.

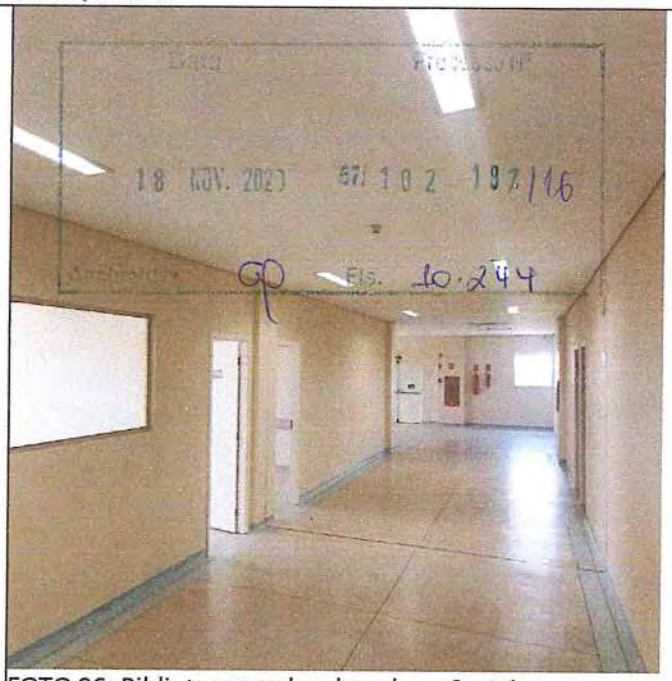

FOTO 06: Biblioteca e salas de aulas – 2 pavimento.



FOTO 07: Enfermarias UTIs – 1 pavimento



Foto 08 : Corredor salas Cirúrgicas – 2 pavimento.

JOSÉ PAES DE LIMA NETO
Engenheiro Civil
CREA-MS 14291A

RELATÓRIO DE MEDIÇÃO

SIAL

OBJETO DO CONTRATO: CONSTRUÇÃO DO PRÉDIO DO HOSPITAL UNIVERSITÁRIO DE TRÊS LAGOAS

CONTRATO Nº. 021/2017	Período : 01/08 À 30/10/2021
	Relatório de Obra Nº.: 53/54
CONTRATANTE: GOVERNO DO ESTADO DE MATO GROSSO DO SUL	Prazo:
CONTRATADA: SIAL CONSTRUÇÕES CIVIS LTDA.	Dias restates:

RELATÓRIO FOTOGRAFICO/ANEXOS



FOTO 09: Sala cirúrgica – 2 pavimento.

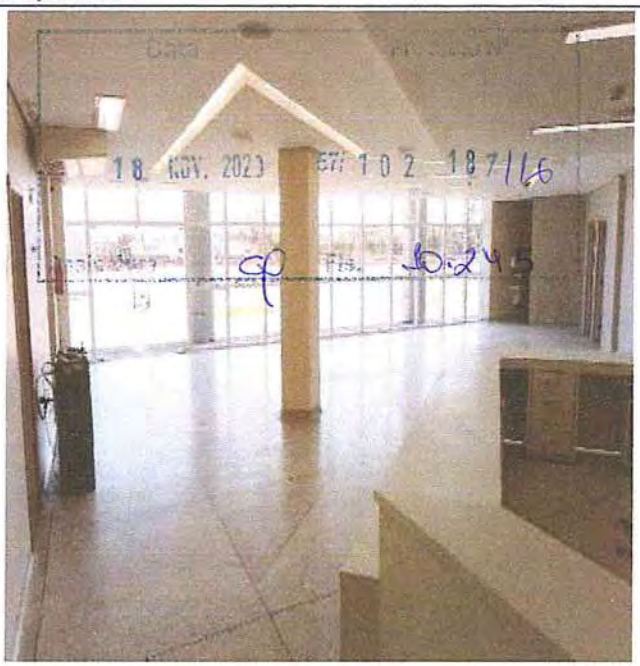

FOTO 10: Recpação principal térreo.

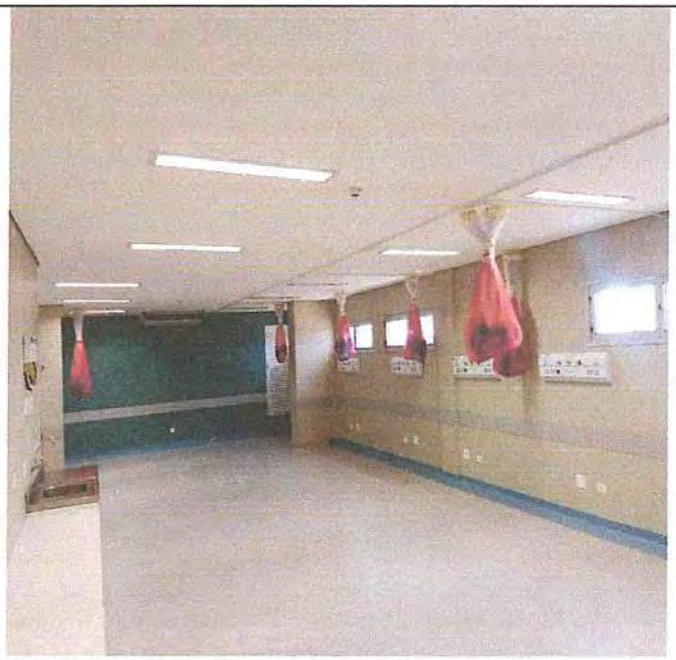

FOTO 11: Observação dia e noite – 2 pavimento.

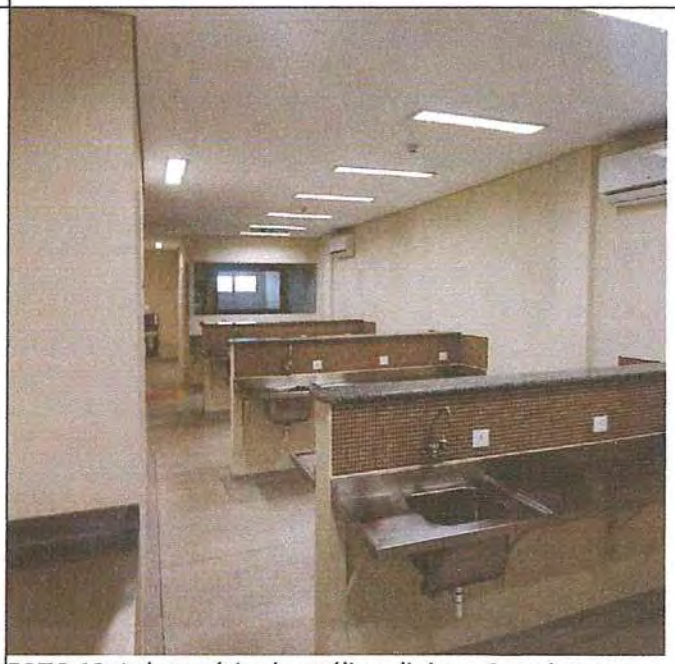

FOTO 12: Laboratório de análise clinica – 3 pavimento.

JOSE PAES DE LIMA NETO
Engenheiro Civil
CREA-MS 14291A

Governo do Estado do Mato Grosso do Sul - MS
Secretaria de Fazenda - SEFAZ
Superintendência de Contabilidade Geral do Estado - SCGE
Ordem Bancária - OB

PROCESSO Nº 57/102.187/2016
DATA 02/12/21 fls. 10297
RUBRICA

Valores na escala de R$ 1,00

Nº do Documento: 2021OB18871

Data da Emissão: 23/11/2021
Data de Lançamento: 23/11/2021

Pagadora

UG/Gestão:	Unidade Gestora Emitente:
270901/27901	FUNDO ESPECIAL DE SAÚDE DE MS

Domicílio Bancário da Unidade Gestora:

Banco:	Nome do Banco:	Agência:	Nome da Agência:	Conta:
001	BANCO DO BRASIL S/A	25763	AGENCIA PANTANAL	2020009

Favorecido

CNPJ/CPF/UG/IG:
80.359.771/0001-09 - SIAL CONSTRUÇÕES CIVIS LTDA

Domicílio Bancário da Favorecida:

Banco:	Nome do Banco:	Agência:	Nome da Agência:	Conta:
422	BANCO SAFRA S/A	02097	SÃO JOSÉ DOS PINHAIS	4020422

Finalidade: PAGAMENTO DA NF. 2810 / 53ª MED / PERÍODO: 01/08 - 31/08/2021 / REFERENTE A - Construção do prédio do Hospital Universitário de Três Lagoas, no município de Três Lagoas/MS. 57/102.187/2016.OBS: não houve retenção de INSS conforme mandado de segurança 99.00 10941-4/PR mencionado na NF.

Número do Processo: 27/102187/2016

Número da PD: 2021PD019255

Evento	Inscrição do Evento	Classificação	Fonte	Valor
PAGAMENTOS DE DESPESAS ORÇAMENTÁRIAS - 70.0.314	2021NE006352	44905103	0100000000	620.603,13

Situação:
PG - OB paga pelo Banco

Valor do Documento: 620.603,13

Governo do Estado do Mato Grosso do Sul - MS
Secretaria de Fazenda - SEFAZ
Superintendência de Contabilidade Geral do Estado - SCGE
Ordem Bancária - OB

PROCESSO Nº 27/102.187/2016
DATA 15/12/21 fls. 10203
RUBRICA:

Valores na escala de R$ 1,00

Nº do Documento: 2021OB20651

Data da Emissão: 13/12/2021
Data de Lançamento: 13/12/2021

Pagadora

UG/Gestão: 270901/27901
Unidade Gestora Emitente: FUNDO ESPECIAL DE SAÚDE DE MS

Domicílio Bancário da Unidade Gestora:

Banco:	Nome do Banco:	Agência:	Nome da Agência:	Conta:
001	BANCO DO BRASIL S/A	25763	AGENCIA PANTANAL	2020009

Favorecido

CNPJ/CPF/UG/IG: 03.184.041/0001-73 - MUNICIPIO DE TRES LAGOAS

Domicílio Bancário da Favorecida:

Banco:	Nome do Banco:	Agência:	Nome da Agência:	Conta:
001	BANCO DO BRASIL S/A	25763	AGENCIA PANTANAL	ISSFAT AUT

Pagamento com Código de Barras - Convenio

Código de Barras: 816400001266537457720211215020520038271630 11

Número de Autenticação: 86EF0E6CEFEAA537
Data de Vencimento: 15/12/2021

Valor Nominal: 12.665,37

Valor Desconto Abatimento: 0,00
Valor Mora Juros: 0,00

Número de Referência: -
Mês/Ano de Competência: -

Valor Principal:

Finalidade: ISS / NF.2810 / SIAL / NOV 2021
Número do Processo: 27/102187/2016
Número da PD: 2021PD019256

Evento	Inscrição do Evento	Classificação	Fonte	Valor
PAGAMENTO DE RETENÇÕES (RT) DE LQ - 90.0.139	2021NE006352	44905103	0100000000	12.665,37

Situação:
PG - OB paga pelo Banco

Valor do Documento: 12.665,37

PREFEITURA MUNICIPAL DE CURITIBA

SECRETARIA MUNICIPAL DE FINANÇAS

NOTA FISCAL DE SERVIÇOS ELETRÔNICA - NFS-e

Número da Nota	2810
Data e Hora de Emissão	16/11/2021 17:46:56
Código de Verificação	R8119603

PRESTADOR DE SERVIÇOS

Razão Social: SIAL CONSTRUCOES CIVIS LTDA

CPF / CNPJ: 80.359.771/0001-09 **Inscrição Municipal:** 07 02 0440892-4

Endereço: CORONEL DULCÍDIO, 002280 - BAIRRO: ÁGUA VERDE - CEP: 80250100 **Tel.:** 41 - 33432550

Município: CURITIBA **UF:** PR **Email:** rigel@sial.eng.br

TOMADOR DE SERVIÇOS

Nome/Razão Social: FUNDO ESPECIAL DE SAUDE MS

CPF / CNPJ: 03.517.102/0001-77 **IMU:** **Outro Doc.:**

Endereço: AVENIDA DO POETA, S/N - COMPLEMENTO: BLOCO 7 - BAIRRO: PARQUE DOS PODERES - CEP: 79031902

Município: Campo Grande **UF:** MS **Email:**

DISCRIMINAÇÃO DOS SERVIÇOS

Referente à 53ª Medição da obra de Construção do Prédio do Hospital Universitário de Três Lagoas, no município de Três Lagoas/MS, de acordo com as especificações ao edital de concorrência n. 061/2016-CLO/AGESUL, conforme Contrato OC N 021/2017 e Processo nº 57/102.187/2016. Período de 01/08/2021 a 31/08/2021.
CEI: 51.239.27834/73
Valor Material: R$ 379.961,10
Valor Mão de Obra: R$ 253.307,4

Não reter INSS conforme Mandado de Segurança 99.00.10941-4/PR

Valor Líquido da Nota Fiscal = R$ 620.603,13

Data Proc. Nº
18 NOV. 2021 57 102 187/16
Assinatura Fls. 30.296

ISS RETIDO - R$ 12.665,37

VALOR TOTAL DA NOTA - R$633.268,50

Código da Atividade

07 - 02 - Execução, por administração, empreitada ou subempreitada, de obras de construção civil, hidráulica ou elétrica e de outras obras semelhantes, inclusive sondagem, perfuração de poços, escavação, drenagem e irrigação, terraplanagem, pavimentação, concretagem e a instalação e montagem de produtos, peças e equipamentos (exceto o fornecimento de mercadorias produzidas pelo prestador de serviços fora do local da prestação dos serviços, que fica sujeito ao ICMS, e a incorporação imobiliária a preço global ou direta, viabilizadora de negócio jurídico de compra e venda sobre o qual incide o ITBI).

Valor Total das Deduções (R$)	Base de Cálculo (R$)	Alíquota (%)	Valor do ISS (R$)	Crédito p/ Abatimento do IPTU
379.961,10	253.307,40	5,00	12.665,37	0,00

OUTRAS INFORMAÇÕES

Esta NFS-e foi emitida com respaldo na Lei 73/2009.

Esta NFS-e não gera crédito pois o ISS é devido fora do município de CURITIBA.

O ISS desta NFS-e será RETIDO pelo Tomador de Serviço.

Mais informações: nota.curitiba.pr.gov.br

Engº Civil Mozart Gomes dos Santos
Diretor de Empreendimentos Civis
AGESUL

JOSÉ PAES DE LIMA NETO
Engenheiro Civil
CREA-MS 14291A

Atestamos que recebemos, conferimos e aceitamos os serviços/ e ou materiais constantes do presente documento em condições satisfatórias para o Estado.

Campo Grande/MS 18 / 11 / 2021

Secretaria de Estado de Infraestrutura - SEINFRA
Agência Estadual de Gestão de Empreendimentos - AGESUL

GOVERNO DO ESTADO Mato Grosso do Sul

BOLETIM DE MEDIÇÃO

Objeto da Medição: PAVIMENTAÇÃO ASFÁLTICA DA RODOVIA MS-473, TRECHO: KM 18,800 - KM 41,564 (NOVA ANDRADINA), NUMA EXTENSÃO DE 22,800 KM, NO MUNICÍPIO DE NOVA ANDRADINA/MS

Processo: 57/100.355/2020 **Contrato:** 214/2020 **Valor da Obra:** 29.068.407,45

Município(s): Nova Andradina (MS) **Contratada:** CONSTRUTORA TRIPOLO LTDA.

Responsável Técnico: Cássio Rodrigo Parra Pansolin - CREA/MT 26864/D/MT - 3337-9 **Nº Boletim de Medição:** 9ª (Nona)

Identif. do Investimento: **Período de Referência:** 01/09/2021 a 30/09/2021 **Data da Medição:** 01/10/2021

Programa: Melhorar o acesso às regiões concentradoras de grande volume de tráfego e regiões produtoras, com implantação, pavimentação, restauração e melhoramento de rodovias, estradas vicinais e pontes, bem como manutenção destes equipamentos rodoviários.Melhorar o acesso às regiões concentradoras de grande volume de tráfego e regiões produtoras, com implantação, pavimentação, restauração e melhoramento de rodovias, estradas vicinais e pontes, bem como manutenção destes equipamentos rodoviários.

Empreendimento: Desenvolvimentos de transporte multimodalExecutar obras e serviços de construção, pavimentação e implantação da infraestrutura rodoviária de MS

Item	Cod. Oficial	Discriminação dos Serviços do Orçamento	Unid.	Quantidades Contratada	Quantidades Atual	Quatidade Executada Anterior	Quatidade Executada Período	Quatidade Executada Acumulado	Preço Unitário	Valor Executado Anterior	Valor Executado Período	Valor Executado Acumulado	Saldo Quantidade	Saldo Valor
01		**SERVIÇOS PRELIMINARES**									13.202,66	1.042.187,45		
01.01		**Instalações de Canteiro**									0,00	861.204,34		
01.01.01	AGA72019/1	Placa de obra em chapa de aço galvanizado	m²	39,200	39,200	39,200	0,000	39,200	423,76	16.611,39	0,00	16.611,39	0,000	0,00
01.01.02	AGA008	Instalação de canteiro de obras e acampamento	un	1,000	1,000	1,000	0,000	1,000	592.294,22	592.294,22	0,00	592.294,22	0,000	0,00
01.01.03	SERVPUSINA	Instalação/construção de canteiro de usina de asfalto	un	1,000	1,000	1,000	0,000	1,000	252.298,73	252.298,73	0,00	252.298,73	0,000	0,00
01.02		**Mobilização e Desmobilização**									13.202,66	180.983,11		
01.02.01	SERVP02	Mobilização de pessoal	un	1,000	1,000	1,000	0,000	1,000	6.601,33	6.601,33	0,00	6.601,33	0,000	0,00
01.02.02	SERVP03	Desmobilização de pessoal	un	1,000	1,000	0,000	0,000	0,000	6.601,33	0,00	0,00	0,00	1,000	6.601,33
01.02.03	AGR003	Baixadas de pessoal	un	34,000	34,000	17,000	2,000	19,000	6.601,33	112.222,61	13.202,66	125.425,27	15,000	99.019,95
01.02.04	AGR000004	Mobilização de equipamentos rodante	un	1,000	1,000	0,863	0,000	0,863	15.608,34	13.469,99	0,00	13.469,99	0,137	2.138,35
01.02.05	AGR000005	Desmobilização de equipamento rodante	un	1,000	1,000	0,000	0,000	0,000	15.608,34	0,00	0,00	0,00	1,000	15.608,34
01.02.06	AGR000006	Mobilização de equipamento pesado	un	1,000	1,000	1,000	0,000	1,000	35.486,52	35.486,52	0,00	35.486,52	0,000	0,00
01.02.07	AGR000007	Desmobilização de equipamento pesado	un	1,000	1,000	0,000	0,000	0,000	35.486,52	0,00	0,00	0,00	1,000	35.486,52
02		**TERRAPLENAGEM**									0,00	2.150.399,23		
02.01	AGA5501700	Desmatamento, destocamento, limpeza de área e estocagem do material de limpeza com árvores de diâmetro até 0,15 m	m²	457.050,000	457.050,000	446.320,000	0,000	446.320,000	0,33	147.285,60	0,00	147.285,60	10.730,000	3.540,90
02.02	AGA5501701	Destocamento de árvores com diâmetro de 0,15 a 0,30 m	un	50,000	50,000	0,000	0,000	0,000	18,86	0,00	0,00	0,00	50,000	943,00
02.03	AGA5501710	Escavação, carga e transporte em material de 1ª categoria - DMT de 50 m	m³	15.702,690	15.702,690	14.872,130	0,000	14.872,130	1,31	19.482,49	0,00	19.482,49	830,560	1.088,03
02.04	AGA5502109	Escavação, carga e transporte de material de 1ª categoria - DMT de 50 a 200 m - caminho de serviço em leito natural - com escavadeira e caminhão basculante de 14 m³	m³	5.261,200	5.261,200	370,280	0,000	370,280	2,92	1.081,21	0,00	1.081,21	4.890,920	14.281,49
02.05	AGA5502110	Escavação, carga e transporte de material de 1ª categoria - DMT de 200 a 400 m - caminho de serviço em leito natural - com escavadeira e caminhão basculante de 14 m³	m³	68.039,560	76.502,830	59.006,410	0,000	59.006,410	3,37	198.851,60	0,00	198.851,60	17.496,420	58.962,93

DATA 04/10/2021 PROCESSO Nº 57/100.355/2020

Lote: 7411
Processo: 57/100.355/2020

Procurador
ADEMIELY SOUZA DE OLIVEIRA
CPF: 011.161.751-00

Cássio Rodrigo Parra Pansolin
Arquiteto e Urbanista
CAU A 34094-4
Engenheiro Civil
CREA - 121157538-1

Comissão de Fiscalização - Fiscal
Wener Wellington B. Iwauchi
CREA 13155 - MS

4342

ASSINATURA

Secretaria de Estado de Infraestrutura - SEINFRA
Agência Estadual de Gestão de Empreendimentos - AGESUL

GOVERNO DO ESTADO Mato Grosso do Sul

BOLETIM DE MEDIÇÃO

Objeto da Medição: PAVIMENTAÇÃO ASFÁLTICA DA RODOVIA MS-473, TRECHO: KM 18,800 - KM 41,564 (NOVA ANDRADINA), NUMA EXTENSÃO DE 22,800 KM, NO MUNICÍPIO DE NOVA ANDRADINA/MS

Processo: 57/100.355/2020 **Contrato:** 214/2020 **Valor da Obra:** 29.068.407,45

Município(s): Nova Andradina (MS) **Contratada:** CONSTRUTORA TRIPOLO LTDA.

Responsável Técnico: Cássio Rodrigo Parra Pansolin - CREA/MT 26864/D/MT - 3337-9 **Nº Boletim de Medição:** 9ª (Nona)

Identif. do Investimento: **Período de Referência:** 01/09/2021 a 30/09/2021 **Data da Medição:** 01/10/2021

Programa: Melhorar o acesso às regiões concentradoras de grande volume de tráfego e regiões produtoras, com implantação, pavimentação, restauração e melhoramento de rodovias, estradas vicinais e pontes, bem como manutenção destes equipamentos rodoviários.Melhorar o acesso às regiões concentradoras de grande volume de tráfego e regiões produtoras, com implantação, pavimentação, restauração e melhoramento de rodovias, estradas vicinais e pontes, bem como manutenção destes equipamentos rodoviários.

Empreendimento: Desenvolvimentos de transporte multimodalExecutar obras e serviços de construção, pavimentação e implantação da infraestrutura rodoviária de MS

Item	Cod. Oficial	Discriminação dos Serviços do Orçamento	Quantidades			Quatidade Executada			Preço	Valor Executado			Saldo	
			Unid.	Contratada	Atual	Anterior	Período	Acumulado	Unitário	Anterior	Período	Acumulado	Quantidade	Valor
02.06	AGA5502111	Escavação, carga e transporte de material de 1ª categoria - DMT de 400 a 600 m - caminho de serviço em leito natural - com escavadeira e caminhão basculante de 14 m³	m³	108.607,210	108.607,210	107.908,860	0,000	107.908,860	3,53	380.918,27	0,00	380.918,27	698,350	2.465,18
02.07	AGA5502112	Escavação, carga e transporte de material de 1ª categoria - DMT de 600 a 800 m - caminho de serviço em leito natural - com escavadeira e caminhão basculante de 14 m³	m³	170.974,670	170.974,670	110.517,427	0,000	110.517,427	3,94	435.438,66	0,00	435.438,66	60.457,243	238.201,53
02.08	AGA5502113	Escavação, carga e transporte de material de 1ª categoria - DMT de 800 a 1.000 m - caminho de serviço em leito natural - com escavadeira e caminhão basculante de 14 m³	m³	15.330,600	15.330,600	15.330,600	0,000	15.330,600	4,06	62.242,23	0,00	62.242,23	0,000	0,00
02.09	AGA5502114	Escavação, carga e transporte de material de 1ª categoria - DMT de 1.000 a 1.200 m - caminho de serviço em leito natural - com escavadeira e caminhão basculante de 14 m³	m³	22.316,060	22.316,060	22.316,060	0,000	22.316,060	4,17	93.057,97	0,00	93.057,97	0,000	0,00
02.10	AGA5502115	Escavação, carga e transporte de material de 1ª categoria - DMT de 1.200 a 1.400 m - caminho de serviço em leito natural - com escavadeira e caminhão basculante de 14 m³	m³	3.347,010	3.347,010	3.347,010	0,000	3.347,010	4,29	14.358,67	0,00	14.358,67	0,000	0,00
02.11	AGA5502978	Compactação de aterros a 100% do Proctor normal	m³	223.606,000	223.606,000	182.161,961	0,000	182.161,961	2,92	531.912,92	0,00	531.912,92	41.444,039	121.016,60
02.12	AGA5503041	Compactação de aterros a 100% do Proctor intermediário	m³	91.454,769	91.454,769	74.503,862	0,000	74.503,862	3,37	251.078,01	0,00	251.078,01	16.950,907	57.124,56
02.13	5502925	Escavação, carga e transporte de solos moles - DMT de 50 a 200 m - caminho de serviço em revestimento primário - com caminhão basculante de 14 m³	m³	0,000	1.320,000	1.320,000	0,000	1.320,000	11,13	14.691,60	0,00	14.691,60	0,000	0,00
03		**PAVIMENTAÇÃO**									2.118.514,42	5.642.319,85		
03.01	AGA4011209	Regularização do subleito	m²	247.320,000	246.761,221	222.696,000	7.705,570	230.401,570	0,70	155.887,20	5.393,89	161.281,09	16.359,651	11.451,76
03.02	AGA4011256	Base estabilizada granulometricamente com mistura solo brita (70% - 30%) na pista com material de jazida e brita comercial	m³	43.297,000	0,000	0,000	0,000	0,000	55,08	0,00	0,00	0,00	0,000	0,00
03.03	AGA4011351	Imprimação com asfalto diluído	m²	221.191,000	220.632,221	124.200,000	73.039,890	197.239,890	0,22	27.324,00	16.068,77	43.392,77	23.392,331	5.146,31
03.04	AGA4011353	Pintura de ligação	m²	221.191,000	220.632,221	124.200,000	73.039,890	197.239,890	0,18	22.356,00	13.147,18	35.503,18	23.392,331	4.210,61
03.05	AGA4011463	Concreto asfáltico - faixa C - areia e brita comerciais	t	21.456,000	0,000	0,000	0,000	0,000	137,17	0,00	0,00	0,00	0,000	0,00
03.06	AG4011299	Base estabilizada granulometricamente mistura solo cascalho (30% - 70%) com mistura na pista	m³	0,000	43.196,420	24.268,680	16.191,572	40.460,252	56,83	1.379.189,08	920.167,04	2.299.356,12	2.736,168	155.496,42

BOLETIM DE MEDIÇÃO

Objeto da Medição: PAVIMENTAÇÃO ASFÁLTICA DA RODOVIA MS-473, TRECHO: KM 18,800 - KM 41,564 (NOVA ANDRADINA), NUMA EXTENSÃO DE 22,800 KM, NO MUNICÍPIO DE NOVA ANDRADINA/MS

Processo: 57/100.355/2020 **Contrato:** 214/2020 **Valor da Obra:** 29.068.407,45

Município(s): Nova Andradina (MS) **Contratada:** CONSTRUTORA TRIPOLO LTDA.

Responsável Técnico: Cássio Rodrigo Parra Pansolin - CREA/MT 26864/D/MT - 3337-9 **Nº Boletim de Medição:** 9ª (Nona)

Identif. do Investimento: **Período de Referência:** 01/09/2021 a 30/09/2021 **Data da Medição:** 01/10/2021

Programa: Melhorar o acesso às regiões concentradoras de grande volume de tráfego e regiões produtoras, com implantação, pavimentação, restauração e melhoramento de rodovias, estradas vicinais e pontes, bem como manutenção destes equipamentos rodoviários.Melhorar o acesso às regiões concentradoras de grande volume de tráfego e regiões produtoras, com implantação, pavimentação, restauração e melhoramento de rodovias, estradas vicinais e pontes, bem como manutenção destes equipamentos rodoviários.

Empreendimento: Desenvolvimentos de transporte multimodalExecutar obras e serviços de construção, pavimentação e implantação da infraestrutura rodoviária de MS

Item	Cod. Oficial	Discriminação dos Serviços do Orçamento	Unid.	Quantidades Contratada	Quantidades Atual	Quatidade Executada Anterior	Quatidade Executada Período	Quatidade Executada Acumulado	Preço Unitário	Valor Executado Anterior	Valor Executado Período	Valor Executado Acumulado	Saldo Quantidade	Saldo Valor
03.07	AG4011463	Concreto asfáltico - faixa C - Brita comercial	t	0,000	21.401,800	12.578,976	7.549,384	20.128,360	154,15	1.939.049,15	1.163.737,54	3.102.786,69	1.273,440	196.300,78
04		**MATERIAIS BETUMINOSOS**									2.251.801,42	6.025.869,69		
04.01		**Aquisição de Materiais Betuminosos**									2.017.838,39	5.399.566,86		
04.01.01	AGA45471	Aquisição de asfalto diluído CM-30	ton	266,000	265,330	149,040	87,641	236,681	5.638,73	840.396,31	494.183,94	1.334.580,25	28,649	161.543,98
04.01.02	AGA003	Aquisição de emulsão asfáltica RR-1C	ton	89,000	88,777	49,680	29,211	78,891	2.520,30	125.208,50	73.620,48	198.828,98	9,886	24.915,69
04.01.03	AGA000040	Aquisição de cimento asfáltico CAP-50/70	t	1.181,000	1.178,018	654,106	392,561	1.046,667	3.693,78	2.416.123,66	1.450.033,97	3.866.157,63	131,351	485.181,69
04.02		**Transporte de Materiais Betuminosos**									233.963,03	626.302,83		
04.02.01	AGA004	Transporte de asfalto diluído CM-30	ton	266,000	265,330	149,040	87,641	236,681	671,52	100.083,34	58.852,68	158.936,02	28,649	19.238,38
04.02.02	AGA005	Transporte de emulsão asfáltica RR-1C	ton	89,000	88,777	49,680	29,211	78,891	474,95	23.595,51	13.873,77	37.469,28	9,886	4.695,35
04.02.03	AGA000041	Transporte de cimento asfáltico CAP-50/70	t	1.181,000	1.178,018	654,106	392,561	1.046,667	410,73	268.660,95	161.236,58	429.897,53	131,351	53.949,80
05		**DRENAGEM**									776.386,88	1.983.744,75		
05.01		**Obras de Arte Corrente**									355.805,68	1.365.007,35		
05.01.01	AGA4805754	Compactação manual	m³	725,961	725,961	249,272	476,664	725,936	7,57	1.886,98	3.608,35	5.495,33	0,025	0,19
05.01.02	AGA4915671	Reaterro e compactação com soquete vibratório	m³	4.747,430	4.747,430	249,272	2.669,053	2.918,325	16,81	4.190,26	44.866,78	49.057,04	1.829,105	30.747,25
05.01.03	AGA4805757	Escavação mecânica de vala em material de 1ª categoria	m³	10.558,920	10.558,920	1.854,128	3.391,780	5.245,908	5,41	10.030,83	18.349,53	28.380,36	5.313,012	28.743,39
05.01.04	AGA4413984	Regularização de bota-fora com espalhamento, compactação e execução de hidrossemeadura	m³	9.832,959	9.832,959	1.604,856	722,727	2.327,583	2,10	3.370,19	1.517,73	4.887,92	7.505,376	15.761,29
05.01.05	AGA5914359	Transporte com caminhão basculante de 10 m³ - rodovia em leito natural	tkm	78.663,672	78.663,672	12.838,848	5.781,816	18.620,664	0,59	7.574,92	3.411,27	10.986,19	60.043,008	35.425,37
05.01.06	AGA0804023	Corpo de BSTC D = 0,60 m PA2 - areia, brita e pedra de mão comerciais	m	124,000	124,000	0,000	0,000	0,000	282,77	0,00	0,00	0,00	124,000	35.063,48
05.01.07	AGA0804035	Corpo de BSTC D = 0,80 m PA4 - areia, brita e pedra de mão comerciais	m	14,000	14,000	14,000	0,000	14,000	428,84	6.003,76	0,00	6.003,76	0,000	0,00

Cássio Parra Pansolin
Arquiteto e Urbanista
CAU A [illegible]94-4
Engenheiro Civil
CREA - 121157538-1

Procurador
ADEMIELY SOUZA DE OLIVEIRA
CPF: 011.161.751-00

Comissão de Fiscalização - Fiscal
Wener Wellington B. Iwauchi
CREA 13155 - MS

DATA 01 OUT. 2021 PROCESSO Nº 57/100355/20

FL. 4344 ASSINATURA

Secretaria de Estado de Infraestrutura - SEINFRA
Agência Estadual de Gestão de Empreendimentos - AGESUL

GOVERNO DO ESTADO Mato Grosso do Sul

BOLETIM DE MEDIÇÃO

Objeto da Medição: PAVIMENTAÇÃO ASFÁLTICA DA RODOVIA MS-473, TRECHO: KM 18,800 - KM 41,564 (NOVA ANDRADINA), NUMA EXTENSÃO DE 22,800 KM, NO MUNICÍPIO DE NOVA ANDRADINA/MS

Processo: 57/100.355/2020 **Contrato:** 214/2020 **Valor da Obra:** 29.068.407,45

Município(s): Nova Andradina (MS) **Contratada:** CONSTRUTORA TRIPOLO LTDA.

Responsável Técnico: Cássio Rodrigo Parra Pansolin - CREA/MT 26864/D/MT - 3337-9 **Nº Boletim de Medição:** 9ª (Nona)

Identif. do Investimento: **Período de Referência:** 01/09/2021 a 30/09/2021 **Data da Medição:** 01/10/2021

Programa: Melhorar o acesso às regiões concentradoras de grande volume de tráfego e regiões produtoras, com implantação, pavimentação, restauração e melhoramento de rodovias, estradas vicinais e pontes, bem como manutenção destes equipamentos rodoviários.Melhorar o acesso às regiões concentradoras de grande volume de tráfego e regiões produtoras, com implantação, pavimentação, restauração e melhoramento de rodovias, estradas vicinais e pontes, bem como manutenção destes equipamentos rodoviários.

Empreendimento: Desenvolvimentos de transporte multimodalExecutar obras e serviços de construção, pavimentação e implantação da infraestrutura rodoviária de MS

Item	Cod. Oficial	Discriminação dos Serviços do Orçamento	Quantidades			Quatidade Executada			Preço	Valor Executado			Saldo	
			Unid.	Contratada	Atual	Anterior	Período	Acumulado	Unitário	Anterior	Período	Acumulado	Quantidade	Valor
05.01.08	AGA0804051	Corpo de BSTC D = 1,20 m PA4 - areia, brita e pedra de mão comerciais	m	14,000	14,000	14,000	0,000	14,000	828,24	11.595,36	0,00	11.595,36	0,000	0,00
05.01.09	AGA0804377	Boca BSTC D = 0,60 m - esconsidade 0° - areia e brita comerciais - alas esconsas	un	26,000	26,000	0,000	0,000	0,000	891,77	0,00	0,00	0,00	26,000	23.186,02
05.01.10	AGA0804385	Boca BSTC D = 0,80 m - esconsidade 0° - areia e brita comerciais - alas esconsas	un	2,000	2,000	2,000	0,000	2,000	1.484,07	2.968,14	0,00	2.968,14	0,000	0,00
05.01.11	AGA0804401	Boca BSTC D = 1,20 m - esconsidade 0° - areia e brita comerciais - alas esconsas	un	2,000	2,000	2,000	0,000	2,000	3.297,60	6.595,20	0,00	6.595,20	0,000	0,00
05.01.12	AGA0804203	Corpo de BDTC D = 1,20 m PA4 - areia, brita e pedra de mão comerciais	m	58,000	58,000	58,000	0,000	58,000	2.006,73	116.390,34	0,00	116.390,34	0,000	0,00
05.01.13	AGA0804425	Boca BDTC D = 1,20 m - esconsidade 0° - areia e brita comerciais - alas esconsas	un	8,000	8,000	8,000	0,000	8,000	4.606,52	36.852,16	0,00	36.852,16	0,000	0,00
05.01.14	AGA0705185	Corpo BSCC 2,00 x 2,00 m - moldado no local - altura do aterro 1,00 a 2,50 m - areia e brita comerciais	m	43,000	43,000	43,000	0,000	43,000	2.457,30	105.663,90	0,00	105.663,90	0,000	0,00
05.01.15	AGA0705199	Corpo BSCC 2,50 x 2,50 m - moldado no local - altura do aterro 1,00 a 2,50 m - areia e brita comerciais	m	15,000	15,000	15,000	0,000	15,000	3.496,90	52.453,50	0,00	52.453,50	0,000	0,00
05.01.16	AGA0705201	Corpo BSCC 2,50 x 2,50 m - moldado no local - altura do aterro 2,50 a 5,00 m - areia e brita comerciais	m	50,000	50,000	0,000	0,000	0,000	4.018,70	0,00	0,00	0,00	50,000	200.935,00
05.01.17	AGA0705233	Boca BSCC 2,00 x 2,00 m - esconsidade 0° - areia e brita comerciais	un	6,000	6,000	6,000	0,000	6,000	14.549,92	87.299,52	0,00	87.299,52	0,000	0,00
05.01.18	AGA0705241	Boca BSCC 2,50 x 2,50 m - esconsidade 0° - areia e brita comerciais	un	2,000	2,000	2,000	0,000	2,000	19.650,17	39.300,34	0,00	39.300,34	0,000	0,00
05.01.19	AGA0705243	Boca BSCC 2,50 x 2,50 m - esconsidade 15° - areia e brita comerciais	un	2,000	2,000	0,000	0,000	0,000	20.915,60	0,00	0,00	0,00	2,000	41.831,20
05.01.20	AGA0705362	Corpo BTCC 2,00 x 2,00 m - moldado no local - altura do aterro 1,00 a 2,50 m - areia e brita comerciais	m	14,000	14,000	14,000	0,000	14,000	5.791,93	81.087,02	0,00	81.087,02	0,000	0,00
05.01.21	AGA0705376	Corpo BTCC 2,50 x 2,50 m - moldado no local - altura do aterro 1,00 a 2,50 m - areia e brita comerciais	m	15,000	15,000	15,000	0,000	15,000	7.521,55	112.823,25	0,00	112.823,25	0,000	0,00
05.01.22	AGA0705411	Boca BTCC 2,00 x 2,00 m - esconsidade 0° - areia e brita comerciais	un	2,000	2,000	2,000	0,000	2,000	20.672,97	41.345,94	0,00	41.345,94	0,000	0,00
05.01.23	AGA0705419	Boca BTCC 2,50 x 2,50 m - esconsidade 0° - areia e brita comerciais	un	2,000	2,000	2,000	0,000	2,000	29.262,60	58.525,20	0,00	58.525,20	0,000	0,00

DATA 2 OUT. 2021 PROCESSO Nº 57/100355/20

Lote: 7411
Processo: 57/100.355/2020

Procurador
ADEMIELY SOUZA DE OLIVEIRA
CPF: 011.161.751-00

Cássio Parra Pansolin
Arquiteto e Urbanista
CAU - A 34094-4
Engenheiro Civil
CREA - 121157538-1

Comissão de Fiscalização - Fiscal
Wener Wellington B. Iwauchi
CREA 13155 - MS

Fl. 4345 ASSINATURA

Secretaria de Estado de Infraestrutura - SEINFRA
Agência Estadual de Gestão de Empreendimentos - AGESUL

GOVERNO DO ESTADO Mato Grosso do Sul

BOLETIM DE MEDIÇÃO

Objeto da Medição: PAVIMENTAÇÃO ASFÁLTICA DA RODOVIA MS-473, TRECHO: KM 18,800 - KM 41,564 (NOVA ANDRADINA), NUMA EXTENSÃO DE 22,800 KM, NO MUNICÍPIO DE NOVA ANDRADINA/MS

Processo: 57/100.355/2020 **Contrato:** 214/2020 **Valor da Obra:** 29.068.407,45

Município(s): Nova Andradina (MS) **Contratada:** CONSTRUTORA TRIPOLO LTDA.

Responsável Técnico: Cássio Rodrigo Parra Pansolin - CREA/MT 26864/D/MT - 3337-9 **Nº Boletim de Medição:** 9ª (Nona)

Identif. do Investimento: **Período de Referência:** 01/09/2021 a 30/09/2021 **Data da Medição:** 01/10/2021

Programa: Melhorar o acesso às regiões concentradoras de grande volume de tráfego e regiões produtoras, com implantação, pavimentação, restauração e melhoramento de rodovias, estradas vicinais e pontes, bem como manutenção destes equipamentos rodoviários.Melhorar o acesso às regiões concentradoras de grande volume de tráfego e regiões produtoras, com implantação, pavimentação, restauração e melhoramento de rodovias, estradas vicinais e pontes, bem como manutenção destes equipamentos rodoviários.

Empreendimento: Desenvolvimentos de transporte multimodalExecutar obras e serviços de construção, pavimentação e implantação da infraestrutura rodoviária de MS

Item	Cod. Oficial	Discriminação dos Serviços do Orçamento	Quantidades		Quatidade Executada			Preço	Valor Executado			Saldo	
			Unid.	Contratada	Atual	Anterior	Período	Acumulado	Unitário	Anterior	Período	Acumulado	Quantidade	Valor
05.01.24	AGA2003626	Boca de lobo simples - grelha de concreto - BLSG 01 - areia e brita comerciais	un	40,000	40,000	0,000	0,000	0,000	829,59	0,00	0,00	0,00	40,000	33.183,60
05.01.25	AGA2003652	Caixa de ligação e passagem - CLP 06 - areia e brita comerciais	un	1,000	2,000	0,000	0,000	0,000	3.487,84	0,00	0,00	0,00	2,000	6.975,68
05.01.26	AGA2003688	Poço de visita - PVI 06 - areia e brita comerciais	un	7,000	7,000	0,000	4,000	4,000	3.513,99	0,00	14.055,96	14.055,96	3,000	10.541,97
05.01.27	AGA2003851	Assentamento de tubo D = 40 cm perfurado - junta rígida - areia e brita comerciais	m	459,000	459,000	0,000	0,000	0,000	67,49	0,00	0,00	0,00	459,000	30.977,91
05.01.28	AGA2003839	Assentamento de tubo D = 150 cm PA-2 comercial - junta rígida	m	581,000	630,000	0,000	338,000	338,000	774,78	0,00	261.875,64	261.875,64	292,000	226.235,76
05.01.29	AGA1505860	Enrocamento de pedra jogada - pedra de mão comercial - fornecimento e assentamento	m³	192,894	192,894	143,730	49,164	192,894	165,17	23.739,88	8.120,42	31.860,30	0,000	0,00
05.01.30	AGA1600404	Remoção de tubos de concreto em valas e bueiros - D = 1.000 mm	m	48,000	48,000	0,000	0,000	0,000	7,48	0,00	0,00	0,00	48,000	359,04
05.01.31	AGA2003455	Dissipador de energia - DEB 04 - areia e pedra de mão comerciais	un	1,000	1,000	1,000	0,000	1,000	1.810,31	1.810,31	0,00	1.810,31	0,000	0,00
05.01.32	AGA2003459	Dissipador de energia - DEB 06 - areia e pedra de mão comerciais	un	1,000	1,000	1,000	0,000	1,000	3.131,07	3.131,07	0,00	3.131,07	0,000	0,00
05.01.33	AGA2003461	Dissipador de energia - DEB 07 - areia e pedra de mão comerciais	un	1,000	1,000	0,000	0,000	0,000	4.475,01	0,00	0,00	0,00	1,000	4.475,01
05.01.34	AGA2003465	Dissipador de energia - DEB 09 - areia e pedra de mão comerciais	un	4,000	4,000	4,000	0,000	4,000	4.126,46	16.505,84	0,00	16.505,84	0,000	0,00
05.01.35	0804433	Boca BDTC D = 1,50 m - esconsidade 0° - areia e brita comerciais - alas esconsas	un	0,000	2,000	0,000	0,000	0,000	7.940,09	0,00	0,00	0,00	2,000	15.880,18
05.01.36	2003859	Colchão drenante com espalhamento e compactação mecânicos - brita produzida	m³	0,000	792,000	792,000	0,000	792,000	175,78	139.217,76	0,00	139.217,76	0,000	0,00
05.01.37	2003578	Dreno longitudinal profundo para corte em solo - DPS 13 - tubo PEAD e brita comercial	m	0,000	400,000	400,000	0,000	400,000	97,10	38.840,00	0,00	38.840,00	0,000	0,00
05.02		**Drenagem Superficial**									420.581,20	618.737,40		
05.02.01	AGA2003309	Valeta de proteção de cortes com revestimento de concreto - VPC 04 - areia e brita comerciais	m	4.960,000	4.960,000	0,000	0,000	0,000	92,85	0,00	0,00	0,00	4.960,000	460.536,00
05.02.02	AGA2003307	Valeta de proteção de cortes com revestimento de concreto - VPC 03 - areia e brita comerciais	m	1.400,000	1.400,000	0,000	0,000	0,000	119,09	0,00	0,00	0,00	1.400,000	166.726,00
05.02.03	AGA2003315	Valeta de proteção de aterros com revestimento de concreto - VPA 04 - areia e brita comerciais	m	3.780,000	3.780,000	0,000	280,000	280,000	91,91	0,00	25.734,80	25.734,80	3.500,000	321.685,00

Lote: 7411
Processo: 57/100.355/2020

Cássio Rodrigo Parra Pansolin
Arquiteto e Urbanista
CAU - A 32094-4
Engenheiro Civil
CREA - 121157538-1
Procurador
ADEMIELY SOUZA DE OLIVEIRA
CPF: 011.161.751-00

DATA 01 OUT. 2021 PROCESSO Nº 57/100.355/2020
Comissão de Fiscalização - Fiscal
Wener Wellington B. Iwauchi
CREA 13155 - MS
FL. 4346
ASSINATURA

Secretaria de Estado de Infraestrutura - SEINFRA
Agência Estadual de Gestão de Empreendimentos - AGESUL

GOVERNO DO ESTADO Mato Grosso do Sul

BOLETIM DE MEDIÇÃO

Objeto da Medição: PAVIMENTAÇÃO ASFÁLTICA DA RODOVIA MS-473, TRECHO: KM 18,800 - KM 41,564 (NOVA ANDRADINA), NUMA EXTENSÃO DE 22,800 KM, NO MUNICÍPIO DE NOVA ANDRADINA/MS

Processo: 57/100.355/2020 **Contrato:** 214/2020 **Valor da Obra:** 29.068.407,45

Município(s): Nova Andradina (MS) **Contratada:** CONSTRUTORA TRIPOLO LTDA.

Responsável Técnico: Cássio Rodrigo Parra Pansolin - CREA/MT 26864/D/MT - 3337-9 **Nº Boletim de Medição:** 9ª (Nona)

Identif. do Investimento: **Período de Referência:** 01/09/2021 a 30/09/2021 **Data da Medição:** 01/10/2021

Programa: Melhorar o acesso às regiões concentradoras de grande volume de tráfego e regiões produtoras, com implantação, pavimentação, restauração e melhoramento de rodovias, estradas vicinais e pontes, bem como manutenção destes equipamentos rodoviários.Melhorar o acesso às regiões concentradoras de grande volume de tráfego e regiões produtoras, com implantação, pavimentação, restauração e melhoramento de rodovias, estradas vicinais e pontes, bem como manutenção destes equipamentos rodoviários.

Empreendimento: Desenvolvimentos de transporte multimodalExecutar obras e serviços de construção, pavimentação e implantação da infraestrutura rodoviária de MS

Item	Cod. Oficial	Discriminação dos Serviços do Orçamento	Unid.	Quantidades Contratada	Quantidades Atual	Quatidade Executada Anterior	Quatidade Executada Período	Quatidade Executada Acumulado	Preço Unitário	Valor Executado Anterior	Valor Executado Período	Valor Executado Acumulado	Saldo Quantidade	Saldo Valor
05.02.04	AGA2003323	Sarjeta triangular de concreto - STC 03 - areia e brita comerciais	m	15.740,000	15.740,000	1.780,000	5.080,000	6.860,000	55,99	99.662,20	284.429,20	384.091,40	8.880,000	497.191,20
05.02.05	AGA2003325	Sarjeta triangular de concreto - STC 04 - areia e brita comerciais	m	6.560,000	6.560,000	2.200,000	0,000	2.200,000	44,77	98.494,00	0,00	98.494,00	4.360,000	195.197,20
05.02.06	AGA2003353	Sarjeta de canteiro central de concreto - SCC 03 - areia e brita comerciais	m	50,000	50,000	0,000	0,000	0,000	49,25	0,00	0,00	0,00	50,000	2.462,50
05.02.07	AGA2003373	Meio fio de concreto - MFC 03 - areia e brita comerciais - forma de madeira	m	12.252,000	12.252,000	0,000	4.060,000	4.060,000	25,57	0,00	103.814,20	103.814,20	8.192,000	209.469,44
05.02.08	AGA2003377	Meio fio de concreto - MFC 05 - areia e brita comerciais - forma de madeira	m	2.629,000	2.629,000	0,000	300,000	300,000	22,01	0,00	6.603,00	6.603,00	2.329,000	51.261,29
05.02.09	AGA2003477	Caixa coletora de sarjeta - CCS 01 - com grelha de concreto - TCC 01 - areia e brita comerciais	un	2,000	2,000	0,000	0,000	0,000	3.298,86	0,00	0,00	0,00	2,000	6.597,72
05.02.10	AGA2003391	Descida d'água de aterros tipo rápido - DAR 02 - areia e brita comerciais	m	1.127,000	1.127,000	0,000	0,000	0,000	136,28	0,00	0,00	0,00	1.127,000	153.587,56
05.02.11	AGA2003385	Entrada para descida d'água - EDA 01 - areia e brita comerciais	un	141,000	141,000	0,000	0,000	0,000	45,75	0,00	0,00	0,00	141,000	6.450,75
05.02.12	AGA2003387	Entrada para descida d'água - EDA 02 - areia e brita comerciais	un	86,000	86,000	0,000	0,000	0,000	56,47	0,00	0,00	0,00	86,000	4.856,42
05.02.13	AGA2003441	Dissipador de energia - DES 01 - areia e pedra de mão comerciais	un	43,000	43,000	0,000	0,000	0,000	174,70	0,00	0,00	0,00	43,000	7.512,10
05.02.14	AGA2003445	Dissipador de energia - DES 03 - areia e pedra de mão comerciais	un	16,000	16,000	0,000	0,000	0,000	246,48	0,00	0,00	0,00	16,000	3.943,68
05.02.15	AGA2003447	Dissipador de energia - DES 04 - areia e pedra de mão comerciais	un	1,000	1,000	0,000	0,000	0,000	302,98	0,00	0,00	0,00	1,000	302,98
05.02.16	AGA2003449	Dissipador de energia - DEB 01 - areia e pedra de mão comerciais	un	227,000	227,000	0,000	0,000	0,000	390,86	0,00	0,00	0,00	227,000	88.725,22
06		**SINALIZAÇÃO**									0,00	0,00		
06.01	AGA5213572	Fornecimento e implantação de placa em aço - película III + III	m²	175,920	175,920	0,000	0,000	0,000	444,59	0,00	0,00	0,00	175,920	78.212,27
06.02	AGA5216111	Fornecimento e implantação de suporte e travessa para placa de sinalização em madeira de lei tratada 8 x 8 cm	un	161,000	161,000	0,000	0,000	0,000	129,95	0,00	0,00	0,00	161,000	20.921,95
06.03	AGA5213402	Pintura de faixa - tinta base acrílica emulsionada em água - espessura de 0,4 mm	m²	9.994,230	9.994,230	0,000	0,000	0,000	13,56	0,00	0,00	0,00	9.994,230	135.521,75
06.04	AGA5213405	Pintura de setas e zebrados - tinta base acrílica - espessura de 0,6 mm	m²	254,000	254,000	0,000	0,000	0,000	39,92	0,00	0,00	0,00	254,000	10.139,68
06.05	AGA5213359	Tacha refletiva monodirecional - fornecimento e colocação	un	109,000	109,000	0,000	0,000	0,000	17,88	0,00	0,00	0,00	109,000	1.948,92

Cássio Parra Pansolin
Arquiteto e Urbanista
CAU A 34194-4
Engenheiro Civil
CREA - 121157538-1

Procurador
ADEMIELY SOUZA DE OLIVEIRA
CPF: 011.161.751-00

DATA 05 OUT. 2021 PROCESSO Nº 57/100.355/20

Comissão de Fiscalização - Fiscal
Wener Wellington B. Iwauchi
CREA 13155 - MS

F. 4347 ASSINATURA

Lote: 7411
Processo: 57/100.355/2020

Secretaria de Estado de Infraestrutura - SEINFRA
Agência Estadual de Gestão de Empreendimentos - AGESUL

GOVERNO DO ESTADO Mato Grosso do Sul

BOLETIM DE MEDIÇÃO

Objeto da Medição: PAVIMENTAÇÃO ASFÁLTICA DA RODOVIA MS-473, TRECHO: KM 18,800 - KM 41,564 (NOVA ANDRADINA), NUMA EXTENSÃO DE 22,800 KM, NO MUNICÍPIO DE NOVA ANDRADINA/MS

Processo: 57/100.355/2020 **Contrato:** 214/2020 **Valor da Obra:** 29.068.407,45

Município(s): Nova Andradina (MS) **Contratada:** CONSTRUTORA TRIPOLO LTDA.

Responsável Técnico: Cássio Rodrigo Parra Pansolin - CREA/MT 26864/D/MT - 3337-9 **Nº Boletim de Medição:** 9ª (Nona)

Identif. do Investimento: **Período de Referência:** 01/09/2021 a 30/09/2021 **Data da Medição:** 01/10/2021

Programa: Melhorar o acesso às regiões concentradoras de grande volume de tráfego e regiões produtoras, com implantação, pavimentação, restauração e melhoramento de rodovias, estradas vicinais e pontes, bem como manutenção destes equipamentos rodoviários.Melhorar o acesso às regiões concentradoras de grande volume de tráfego e regiões produtoras, com implantação, pavimentação, restauração e melhoramento de rodovias, estradas vicinais e pontes, bem como manutenção destes equipamentos rodoviários.

Empreendimento: Desenvolvimentos de transporte multimodalExecutar obras e serviços de construção, pavimentação e implantação da infraestrutura rodoviária de MS

Item	Cod. Oficial	Discriminação dos Serviços do Orçamento	Unid.	Quantidades Contratada	Quantidades Atual	Quatidade Executada Anterior	Quatidade Executada Período	Quatidade Executada Acumulado	Preço Unitário	Valor Executado Anterior	Valor Executado Período	Valor Executado Acumulado	Saldo Quantidade	Saldo Valor
06.06	AGA5213360	Tacha refletiva bidirecional - fornecimento e colocação	un	3.982,000	3.982,000	0,000	0,000	0,000	19,38	0,00	0,00	0,00	3.982,000	77.171,16
06.07	AGA5213362	Tachão refletivo bidirecional - fornecimento e colocação	un	334,000	334,000	0,000	0,000	0,000	43,07	0,00	0,00	0,00	334,000	14.385,38
07		**OBRAS COMPLEMENTARES**									0,00	37.491,30		
07.01	AGA3713613	Cerca com 4 fios de arame liso galvanizado e mourão de madeira a cada 2,5 m e esticador a cada 50 m	m	44.760,000	44.760,000	2.310,000	0,000	2.310,000	16,23	37.491,30	0,00	37.491,30	42.450,000	688.963,50
07.02	AGA3713600	Defensa maleável simples - fornecimento e implantação	m	3.192,000	3.192,000	0,000	0,000	0,000	368,35	0,00	0,00	0,00	3.192,000	1.175.773,20
07.03	AGA3713601	Ancoragem de defensa maleável simples - fornecimento e implantação	m	544,000	544,000	0,000	0,000	0,000	416,27	0,00	0,00	0,00	544,000	226.450,88
08		**COMPONENTE AMBIENTAL**									0,00	0,00		
08.01	AGA4413996	Enleivamento	m²	76.254,070	76.254,070	0,000	0,000	0,000	9,43	0,00	0,00	0,00	76.254,070	719.075,88
08.02	AGA4413905	Hidrossemeadura	m²	109.590,030	109.590,030	0,000	0,000	0,000	3,23	0,00	0,00	0,00	109.590,030	353.975,79
09		**ADMINISTRAÇÃO LOCAL**									820.473,20	2.682.760,20		
09.01		**Parcela Fixa - Gerência Técnica / Administrativa**									414.404,52	1.355.166,16		
09.01.01		**Gerência técnica**									271.434,25	887.630,75		
09.01.01.01	P9819	Engenheiro supervisor	mês	16,000	16,000	7,473	3,292	10,765	25.727,06	192.258,31	84.693,49	276.951,80	5,235	134.681,16
09.01.01.02	P9840	Encarregado geral	mês	16,000	16,000	7,473	3,292	10,765	14.785,18	110.489,65	48.672,81	159.162,46	5,235	77.400,42
09.01.01.03	P9897	Técnico de meio ambiente	mês	16,000	16,000	7,473	3,292	10,765	7.827,92	58.498,04	25.769,51	84.267,55	5,235	40.979,17
09.01.01.04	P9878	Secretária	mês	16,000	16,000	7,473	3,292	10,765	7.204,87	53.841,99	23.718,43	77.560,42	5,235	37.717,50
09.01.01.05	P9903	Auxiliar técnico	mês	16,000	16,000	7,469	3,288	10,757	4.917,51	36.728,88	16.168,77	52.897,65	5,243	25.782,51
09.01.01.06	AGAE9093	Veículo leve - 53 kW (sem motorista)	mês	32,000	32,000	14,950	6,585	21,535	1.499,26	22.413,93	9.872,63	32.286,56	10,465	15.689,76
09.01.01.07	AGAE9560	Ônibus coletivo	mês	16,000	16,000	7,473	3,292	10,765	18.997,15	141.965,70	62.538,61	204.504,31	5,235	99.450,09
09.01.02		**Gerência administrativa**									142.970,27	467.535,41		
09.01.02.01	P9883	Chefe do setor administrativo	mês	16,000	16,000	7,473	3,292	10,765	9.746,76	72.837,53	32.086,34	104.923,87	5,235	51.024,29
09.01.02.02	P9896	Porteiro	mês	32,000	32,000	14,950	6,585	21,535	4.109,18	61.432,24	27.058,95	88.491,19	10,465	43.002,57

Cássio Parra Pansolin
Arquiteto e Urbanista
CAU A 34094-4
Engenheiro Civil
CREA - 121157538-1

Procurador
ADEMIELY SOUZA DE OLIVEIRA
CPF: 011.161.751-00

Comissão de Fiscalização - Fiscal
Wener Wellington B. Ivauchi
CREA 13155 - MS

DATA 20 OUT. 2021 PROCESSO Nº 57/100.355/2020

FL. 4348 ASSINATURA

Secretaria de Estado de Infraestrutura - SEINFRA
Agência Estadual de Gestão de Empreendimentos - AGESUL

GOVERNO DO ESTADO Mato Grosso do Sul

BOLETIM DE MEDIÇÃO

Objeto da Medição: PAVIMENTAÇÃO ASFÁLTICA DA RODOVIA MS-473, TRECHO: KM 18,800 - KM 41,564 (NOVA ANDRADINA), NUMA EXTENSÃO DE 22,800 KM, NO MUNICÍPIO DE NOVA ANDRADINA/MS

Processo: 57/100.355/2020 **Contrato:** 214/2020 **Valor da Obra:** 29.068.407,45

Município(s): Nova Andradina (MS) **Contratada:** CONSTRUTORA TRIPOLO LTDA.

Responsável Técnico: Cássio Rodrigo Parra Pansolin - CREA/MT 26864/D/MT - 3337-9 **Nº Boletim de Medição:** 9ª (Nona)

Identif. do Investimento: **Período de Referência:** 01/09/2021 a 30/09/2021 **Data da Medição:** 01/10/2021

Programa: Melhorar o acesso às regiões concentradoras de grande volume de tráfego e regiões produtoras, com implantação, pavimentação, restauração e melhoramento de rodovias, estradas vicinais e pontes, bem como manutenção destes equipamentos rodoviários.Melhorar o acesso às regiões concentradoras de grande volume de tráfego e regiões produtoras, com implantação, pavimentação, restauração e melhoramento de rodovias, estradas vicinais e pontes, bem como manutenção destes equipamentos rodoviários.

Empreendimento: Desenvolvimentos de transporte multimodalExecutar obras e serviços de construção, pavimentação e implantação da infraestrutura rodoviária de MS

Item	Cod. Oficial	Discriminação dos Serviços do Orçamento	Unid.	Quantidades Contratada	Quantidades Atual	Quatidade Executada Anterior	Quatidade Executada Período	Quatidade Executada Acumulado	Preço Unitário	Valor Executado Anterior	Valor Executado Período	Valor Executado Acumulado	Saldo Quantidade	Saldo Valor
09.01.02.03	P9827	Vigia	mês	32,000	32,000	14,950	6,585	21,535	4.990,72	74.611,26	32.863,89	107.475,15	10,465	52.227,89
09.01.02.04	P9948	Motorista de veículo leve - mensalista	mês	16,000	16,000	7,473	3,292	10,765	5.214,69	38.969,37	17.166,76	56.136,13	5,235	27.298,91
09.01.02.05	P9806	Auxiliar administrativo	mês	16,000	16,000	7,473	3,292	10,765	4.957,02	37.043,81	16.318,51	53.362,32	5,235	25.950,00
09.01.02.06	P9842	Faxineiro	mês	16,000	16,000	7,473	3,292	10,765	3.809,31	28.466,97	12.540,25	41.007,22	5,235	19.941,74
09.01.02.07	AGAE9093	Veículo leve - 53 kW (sem motorista)	mês	16,000	16,000	7,473	3,292	10,765	1.499,26	11.203,96	4.935,57	16.139,53	5,235	7.848,63
09.02		**Parcela Vinculada**									172.452,53	563.912,38		
09.02.01		**Equipe de produção de terraplenagem**									18.065,92	59.070,94		
09.02.01.01	P9884	Encarregado de terraplenagem	mês	8,000	8,000	3,736	1,646	5,382	9.476,39	35.403,79	15.598,14	51.001,93	2,618	24.809,19
09.02.01.02	AGAE9093	Veículo leve - 53 kW (sem motorista)	mês	8,000	8,000	3,736	1,646	5,382	1.499,26	5.601,23	2.467,78	8.069,01	2,618	3.925,07
09.02.02		**Equipe de produção de pavimentação**									18.065,92	59.070,94		
09.02.02.01	P9893	Encarregado de pavimentação	mês	8,000	8,000	3,736	1,646	5,382	9.476,39	35.403,79	15.598,14	51.001,93	2,618	24.809,19
09.02.02.02	AGAE9093	Veículo leve - 53 kW (sem motorista)	mês	8,000	8,000	3,736	1,646	5,382	1.499,26	5.601,23	2.467,78	8.069,01	2,618	3.925,07
09.02.03		**Equipe de topografia**									75.267,33	246.135,03		
09.02.03.01	P9949	Topógrafo	mês	16,000	16,000	7,473	3,292	10,765	6.545,89	48.917,43	21.549,07	70.466,50	5,235	34.267,74
09.02.03.02	P9950	Auxiliar de topografia	mês	32,000	32,000	14,950	6,585	21,535	4.174,88	62.414,45	27.491,59	89.906,04	10,465	43.690,12
09.02.03.03	AGAE9125	Van furgão a diesel - 93 kW	eq.mês	16,000	16,000	7,473	3,292	10,765	7.966,79	59.535,82	26.226,67	85.762,49	5,235	41.706,15
09.02.04		**Equipe de medicina e segurança do trabalho**									10.875,50	35.560,11		
09.02.04.01	P9876	Técnico de segurança do trabalho	mês	8,000	8,000	3,736	1,646	5,382	6.607,23	24.684,61	10.875,50	35.560,11	2,618	17.297,73
09.02.05		**Equipe de medicina e segurança do trabalho para os meses de pico**									50.177,86	164.075,36		
09.02.05.01	P9876	Técnico de segurança do trabalho	mês	16,000	16,000	7,473	3,292	10,765	6.607,23	49.375,82	21.751,01	71.126,83	5,235	34.588,85
09.02.05.02	AGAP9864	Engenheiro de segurança do trabalho	mês	8,000	8,000	3,736	1,646	5,382	8.707,02	32.529,42	14.331,76	46.861,18	2,618	22.794,98
09.02.05.03	AGAP9851	Médico do trabalho	mês	8,000	8,000	3,736	1,646	5,382	8.563,24	31.992,26	14.095,09	46.087,35	2,618	22.418,57
09.03		**Parcela Variável**									168.028,20	549.464,15		

Cássio Parra Pansolin
Arquiteto e Urbanista
CAU - A34994-4
Engenheiro Civil
CREA - 121157538-1

Procurador
ADEMIELY SOUZA DE OLIVEIRA
CPF: 011.161.751-00

DATA 20 OUT. 2021 PROCESSO Nº 57/100355/20

Comissão de Fiscalização - Fiscal
Wener Wellington B. Iwauchi
CREA 13155 - MS

F. 4349 ASSINATURA

BOLETIM DE MEDIÇÃO

Objeto da Medição: PAVIMENTAÇÃO ASFÁLTICA DA RODOVIA MS-473, TRECHO: KM 18,800 - KM 41,564 (NOVA ANDRADINA), NUMA EXTENSÃO DE 22,800 KM, NO MUNICÍPIO DE NOVA ANDRADINA/MS

Processo: 57/100.355/2020 **Contrato:** 214/2020 **Valor da Obra:** 29.068.407,45

Município(s): Nova Andradina (MS) **Contratada:** CONSTRUTORA TRIPOLO LTDA.

Responsável Técnico: Cássio Rodrigo Parra Pansolin - CREA/MT 26864/D/MT - 3337-9 **Nº Boletim de Medição:** 9ª (Nona)

Identif. do Investimento: **Período de Referência:** 01/09/2021 a 30/09/2021 **Data da Medição:** 01/10/2021

Programa: Melhorar o acesso às regiões concentradoras de grande volume de tráfego e regiões produtoras, com implantação, pavimentação, restauração e melhoramento de rodovias, estradas vicinais e pontes, bem como manutenção destes equipamentos rodoviários.Melhorar o acesso às regiões concentradoras de grande volume de tráfego e regiões produtoras, com implantação, pavimentação, restauração e melhoramento de rodovias, estradas vicinais e pontes, bem como manutenção destes equipamentos rodoviários.

Empreendimento: Desenvolvimentos de transporte multimodalExecutar obras e serviços de construção, pavimentação e implantação da infraestrutura rodoviária de MS

Item	Cod. Oficial	Discriminação dos Serviços do Orçamento	Unid.	Quantidades Contratada	Quantidades Atual	Quatidade Executada Anterior	Quatidade Executada Período	Quatidade Executada Acumulado	Preço Unitário	Valor Executado Anterior	Valor Executado Período	Valor Executado Acumulado	Saldo Quantidade	Saldo Valor
09.03.01		**Equipe de acompanhamento de frentes de serviço**									75.886,64	248.176,25		
09.03.01.01	AGAP9875	Encarregado de Turma	eq.mês	45,200	45,200	21,120	9,302	30,422	5.793,60	122.360,83	53.892,06	176.252,89	14,778	85.617,83
09.03.01.02	P9804	Apontador	mês	22,600	22,600	10,558	4,651	15,209	4.729,00	49.928,78	21.994,58	71.923,36	7,391	34.952,04
09.03.02		**Equipe de controle tecnológico**									82.943,75	271.228,69		
09.03.02.01		**Laboratório de solo**									33.435,65	109.329,92		
09.03.02.01.01	P9858	Laboratorista	mês	7,080	7,080	3,307	1,457	4,764	6.327,19	20.924,01	9.218,72	30.142,73	2,316	14.653,77
09.03.02.01.02	P9833	Auxiliar de laboratório	mês	14,160	14,160	6,615	2,914	9,529	4.327,15	28.624,09	12.609,32	41.233,41	4,631	20.039,03
09.03.02.01.03	AGAE9125	Van furgão a diesel - 93 kW	eq.mês	7,080	7,080	3,307	1,457	4,764	7.966,79	26.346,17	11.607,61	37.953,78	2,316	18.451,09
09.03.02.02		**Laboratório de asfalto**									12.166,93	39.782,34		
09.03.02.02.01	P9858	Laboratorista	mês	2,580	2,580	1,203	0,530	1,733	6.327,19	7.611,60	3.353,42	10.965,02	0,847	5.359,13
09.03.02.02.02	P9833	Auxiliar de laboratório	mês	5,160	5,160	2,408	1,061	3,469	4.327,15	10.419,77	4.591,11	15.010,88	1,691	7.317,21
09.03.02.02.03	AGAE9125	Van furgão a diesel - 93 kW	eq.mês	2,580	2,580	1,203	0,530	1,733	7.966,79	9.584,04	4.222,40	13.806,44	0,847	6.747,87
09.03.02.03		**Laboratório de concreto**									37.341,17	122.116,43		
09.03.02.03.01	P9858	Laboratorista	mês	7,910	7,910	3,694	1,627	5,321	6.327,19	23.372,63	10.294,34	33.666,97	2,589	16.381,10
09.03.02.03.02	P9833	Auxiliar de laboratório	mês	15,820	15,820	7,389	3,255	10,644	4.327,15	31.973,31	14.084,87	46.058,18	5,176	22.397,33
09.03.02.03.03	AGAE9125	Van furgão a diesel - 93 kW	eq.mês	7,910	7,910	3,694	1,627	5,321	7.966,79	29.429,32	12.961,96	42.391,28	2,589	20.626,02
09.03.03		**Equipe de manejo ambiental**									9.197,81	30.059,21		
09.03.03.01	P9947	Técnico florestal	mês	5,710	5,710	2,665	1,175	3,840	7.827,92	20.861,40	9.197,81	30.059,21	1,870	14.638,21
09.04		**Manutenção de Canteiro de Obra e Acampamento**									26.653,44	87.158,06		
09.04.01	AGR030010	Manutenção de canteiro de obra e acampamento	mês	16,000	16,000	7,473	3,292	10,765	8.096,43	60.504,62	26.653,44	87.158,06	5,235	42.384,82

Cássio Parra Pansolin
Arquiteto e Urbanista
CAU A 34094-4
Engenheiro Civil
CREA - 121157538-1

Procurador
ADEMIELY SOUZA DE OLIVEIRA
CPF: 011.161.751-00

DATA 05 OUT. 2021 PROCESSO Nº 57/100.355/2020

Comissão de Fiscalização - Fiscal
Wener Wellington B. Iwauchi
CREA 13155 - MS

Fl. 4350

ASSINATURA

Secretaria de Estado de Infraestrutura - SEINFRA
Agência Estadual de Gestão de Empreendimentos - AGESUL

GOVERNO DO ESTADO Mato Grosso do Sul

BOLETIM DE MEDIÇÃO

Objeto da Medição: PAVIMENTAÇÃO ASFÁLTICA DA RODOVIA MS-473, TRECHO: KM 18,800 - KM 41,564 (NOVA ANDRADINA), NUMA EXTENSÃO DE 22,800 KM, NO MUNICÍPIO DE NOVA ANDRADINA/MS

Processo: 57/100.355/2020 **Contrato:** 214/2020 **Valor da Obra:** 29.068.407,45

Município(s): Nova Andradina (MS) **Contratada:** CONSTRUTORA TRIPOLO LTDA.

Responsável Técnico: Cássio Rodrigo Parra Pansolin - CREA/MT 26864/D/MT - 3337-9 **Nº Boletim de Medição:** 9ª (Nona)

Identif. do Investimento: **Período de Referência:** 01/09/2021 a 30/09/2021 **Data da Medição:** 01/10/2021

Programa: Melhorar o acesso às regiões concentradoras de grande volume de tráfego e regiões produtoras, com implantação, pavimentação, restauração e melhoramento de rodovias, estradas vicinais e pontes, bem como manutenção destes equipamentos rodoviários.Melhorar o acesso às regiões concentradoras de grande volume de tráfego e regiões produtoras, com implantação, pavimentação, restauração e melhoramento de rodovias, estradas vicinais e pontes, bem como manutenção destes equipamentos rodoviários.

Empreendimento: Desenvolvimentos de transporte multimodalExecutar obras e serviços de construção, pavimentação e implantação da infraestrutura rodoviária de MS

Item	Cod. Oficial	Discriminação dos Serviços do Orçamento	Unid.	Quantidades Contratada	Quantidades Atual	Quatidade Executada Anterior	Quatidade Executada Período	Quatidade Executada Acumulado	Preço Unitário	Valor Executado Anterior	Valor Executado Período	Valor Executado Acumulado	Saldo Quantidade	Saldo Valor
09.05		**Despesas Diversas**									38.934,51	127.059,45		
09.05.01	AGR040010	Despesas diversas	un	1,000	1,000	0,464	0,205	0,669	189.924,44	88.124,94	38.934,51	127.059,45	0,331	62.864,99
		TOTAL									5.980.378,58	19.564.772,47		

Cássio Parra Pansolin
Arquiteto e Urbanista
CAU A34094-4
Engenheiro Civil
CREA - 121157538-1

Procurador
ADEMIELY SOUZA DE OLIVEIRA
CPF: 011.161.751-00

Comissão de Fiscalização - Fiscal
Wener Wellington B. Iwauchi
CREA 13155 - MS

DATA 20 OUT. 2021 PROCESSO Nº 57/100.355/20

FL. 4351 ASSINATURA

Secretaria de Estado de Infraestrutura - SEINFRA
Agência Estadual de Gestão de Empreendimentos - AGESUL

GOVERNO DO ESTADO Mato Grosso do Sul

BOLETIM DE MEDIÇÃO

Objeto da Medição: PAVIMENTAÇÃO ASFÁLTICA DA RODOVIA MS-473, TRECHO: KM 18,800 - KM 41,564 (NOVA ANDRADINA), NUMA EXTENSÃO DE 22,800 KM, NO MUNICÍPIO DE NOVA ANDRADINA/MS

Processo: 57/100.355/2020 **Contrato:** 214/2020 **Valor da Obra:** 29.068.407,45

Municípios: Nova Andradina (MS) **Contratada:** CONSTRUTORA TRIPOLO LTDA.

Responsável Técnico: Cássio Rodrigo Parra Pansolin - CREA/MT 26864/D/MT - 3337-9 **Nº Boletim de Medição:** 9ª (Nona)

Identif. do Investimento: **Período de Referência:** 01/09/2021 a 30/09/2021 **Data da Medição:** 01/10/2021

Programa: Melhorar o acesso às regiões concentradoras de grande volume de tráfego e regiões produtoras, com implantação, pavimentação, restauração e melhoramento de rodovias, estradas vicinais e pontes, bem como manutenção destes equipamentos rodoviários.Melhorar o acesso às regiões concentradoras de grande volume de tráfego e regiões produtoras, com implantação, pavimentação, restauração e melhoramento de rodovias, estradas vicinais e pontes, bem como manutenção destes equipamentos rodoviários.

Empreendimento: Desenvolvimentos de transporte multimodalExecutar obras e serviços de construção, pavimentação e implantação da infraestrutura rodoviária de MS

DATA DE INÍCIO DE SERVIÇO:	27/11/2020	**VALOR TOTAL DOS SERVIÇOS EXECUTADOS ACUMULADO:**	19.564.772,47
PRAZO DE EXECUÇÃO CONTRATADO:	540 dias	**VALOR EXECUTADO ACUMULADO ATÉ O PERÍODO ANTERIOR:**	13.584.393,89
DATA VENCIMENTO PARA EXECUÇÃO:	20/05/2022	**EXECUTADO NO PERÍODO:**	5.980.378,58
PRAZO DE EXECUÇÃO ATUAL:	540 dias	**PERCENTUAL EXECUTADO:**	67,30%
PARALISAÇÃO:	0 dias	**VALOR DO CONTRATO:**	28.381.533,06
DATA VENCIMENTO ATUAL PARA EXECUÇÃO:	20/05/2022	**VALOR DO CONTRATO ATUAL:**	29.068.407,45
PRAZO PARA O TÉRMINO DO CONTRATO:	232 dias	**SALDO CONTRATUAL:**	9.503.634,98

sexta-feira, primeiro de outubro de 2021

Importa a presente medição em R$ 5.980.378,58 (cinco milhões, novecentos e oitenta mil, trezentos e setenta e oito reais e cinquenta e oito centavos)

DATA 20 OUT. 2021 PROCESSO Nº 57/100355/20

F. 4352 ASSINATURA

Cássio Parra Pansolin
Arquiteto e Urbanista
CAU/MS 34694-4
Engenheiro Civil
CREA - 121157538-1

Procurador
ADEMIELY SOUZA DE OLIVEIRA
CPF: 011.161.751-00

Comissão de Fiscalização - Fiscal
Wener Wellington B. Iwauchi
CREA 13155 MS

Secretaria de Estado de Infraestrutura - SEINFRA
Agência Estadual de Gestão de Empreendimentos - AGESUL

GOVERNO DO ESTADO Mato Grosso do Sul

RESUMO DE MEDIÇÃO

Objeto da Medição: PAVIMENTAÇÃO ASFÁLTICA DA RODOVIA MS-473, TRECHO: KM 18,800 - KM 41,564 (NOVA ANDRADINA), NUMA EXTENSÃO DE 22,800 KM, NO MUNICÍPIO DE NOVA ANDRADINA/MS

Processo: 57/100.355/2020 **Contrato:** 214/2020 **Valor da Obra:** 29.068.407,45

Município(s): Nova Andradina (MS) **Contratada:** CONSTRUTORA TRIPOLO LTDA.

Responsável Técnico: Cássio Rodrigo Parra Pansolin - CREA/MT 26864/D/MT - 3337-9 **Nº Boletim de Medição:** 9ª (Nona)

Identif. do Investimento: **Período de Referência:** 01/09/2021 a 30/09/2021 **Data da Medição:** 01/10/2021

Programa: Melhorar o acesso às regiões concentradoras de grande volume de tráfego e regiões produtoras, com implantação, pavimentação, restauração e melhoramento de rodovias, estradas vicinais e pontes, bem como manutenção destes equipamentos rodoviários.Melhorar o acesso às regiões concentradoras de grande volume de tráfego e regiões produtoras, com implantação, pavimentação, restauração e melhoramento de rodovias, estradas vicinais e pontes, bem como manutenção destes equipamentos rodoviários.

Empreendimento: Desenvolvimentos de transporte multimodalExecutar obras e serviços de construção, pavimentação e implantação da infraestrutura rodoviária de MS

		Valores					
Item	**Discriminação dos Serviços do Orçamento**	**Contratado**	**Contratado Atual**	**Acumulado Anterior**	**No Período**	**Acumulado**	**Saldo**
01	SERVIÇOS PRELIMINARES	1.201.041,94	1.201.041,94	1.028.984,79	13.202,66	1.042.187,45	158.854,49
02	TERRAPLENAGEM	2.604.810,63	2.648.023,45	2.150.399,23	0,00	2.150.399,23	497.624,22
03	PAVIMENTAÇÃO	5.589.518,68	6.014.925,73	3.523.805,43	2.118.514,42	5.642.319,85	372.605,88
04	MATERIAIS BETUMINOSOS	6.792.530,06	6.775.394,58	3.774.068,27	2.251.801,42	6.025.869,69	749.524,89
05	DRENAGEM	4.665.182,15	4.900.572,15	1.207.357,87	776.386,88	1.983.744,75	2.916.827,40
06	SINALIZAÇÃO	338.301,11	338.301,11	0,00	0,00	0,00	338.301,11
07	OBRAS COMPLEMENTARES	2.128.678,88	2.128.678,88	37.491,30	0,00	37.491,30	2.091.187,58
08	COMPONENTE AMBIENTAL	1.073.051,67	1.073.051,67	0,00	0,00	0,00	1.073.051,67
09	ADMINISTRAÇÃO LOCAL	3.988.417,94	3.988.417,94	1.862.287,00	820.473,20	2.682.760,20	1.305.657,74
	Total:	**28.381.533,06**	**29.068.407,45**	**13.584.393,89**	**5.980.378,58**	**19.564.772,47**	**9.503.634,98**

DATA 20 OUT. 2021 PROCESSO Nº 57/100.355/2020

4341 ASSINATURA

Cássio Parra Pansolin
Arquiteto e Urbanista
CAU/MT A34[illegible]
Engenheiro Civil
CREA - 121157538-1

Procurador
ADEMIELY SOUZA DE OLIVEIRA
CPF: 011.161.751-00

Comissão de Fiscalização - Fiscal
Wener Wellington B. Iwauchi
CREA 13155 - MS

AGESUL
AGÊNCIA ESTADUAL DE GESTÃO DE EMPREENDIMENTOS DE MATO GROSSO DO SUL

GOVERNO DO ESTADO
Mato Grosso do Sul

RELATÓRIO FOTOGRÁFICO

9ª

MEDIÇÃO DE PRESTAÇÃO DE SERVIÇOS

PAVIMENTAÇÃO ASFÁLTICA DA RODOVIA MS-473, TRECHO: KM 18,800 - KM 41,564 (NOVA ANDRADINA), NUMA EXTENSÃO DE 22,800 KM, NO MUNICÍPIO DE NOVA ANDRADINA/MS

PERIODO: 01/09/2021 a 30/09/2021

EMPRESA: CONSTRUTORA TRIPOLO LTDA

CONTRATO: OV. N 214/2020

PROCESSO: 57/100.355/2020

DATA PROCESSO N
2 0 OUT. 2021 57/10 0 3 5 5 2 0
4511 ASSINATURA

Responsável Legal Empresa
Cássio Rodrigo Parra Pansolin
CPF 022.184.659-06

Comissão de fiscalização - fiscal
Engº Wener Wellington Balta Iwauchi
CREA 13.155 D/MS

AGESUL

RELATÓRIO FOTOGRÁFICO DE OBRA

GOVERNO DO ESTADO
Mato Grosso do Sul

PAVIMENTAÇÃO ASFÁLTICA DA RODOVIA MS-473, TRECHO: KM 18,800 - KM 41,564 (NOVA ANDRADINA), NUMA EXTENSÃO DE 22,800 KM, NO MUNICÍPIO DE NOVA ANDRADINA/MS

PERÍODO: 01/09/2021 a 30/09/2021

EMPRESA: CONSTRUTORA TRIPOLO LTDA

PROCESSO: 57/100.355/2020

-22°4'49"S -53°27'8"W



MS-473 - PLACA DE OBRA

PROCESSO Nº
2 9 OUT. 20 57/10 0 3 5 2 0

Cássio Rodrigo Parra Pansolin
CPF 022.184.659-06

Engº Wener Wellington Balta Iwauchi
CREA 13.155 D/MS

4512

ASSINATURA

AGESUL

RELATÓRIO FOTOGRÁFICO DE OBRA

GOVERNO DO ESTADO Mato Grosso do Sul

PAVIMENTAÇÃO ASFÁLTICA DA RODOVIA MS-473, TRECHO: KM 18,800 - KM 41,564 (NOVA ANDRADINA), NUMA EXTENSÃO DE 22,800 KM, NO MUNICÍPIO DE NOVA ANDRADINA/MS

EMPRESA: CONSTRUTORA TRIPOLO LTDA

PERÍODO: 01/09/2021 a 30/09/2021

PROCESSO: 57/100.355/2020

-22°4'49"S -53°27'8"W



MS-473 - PLACA DE OBRA

Cássio Rodrigo Parra Pansolin
CPF 022.184.659-06

Engº Wener Wellington Balta Iwauchi
CREA 13.165 D/MS

DATA

2 0 OUT. 2021

PROCESSO Nº

57/10 0 5 5/2 0

4513

ASSINATURA

RELATÓRIO FOTOGRÁFICO DE OBRA

AGESUL

GOVERNO DO ESTADO Mato Grosso do Sul

PAVIMENTAÇÃO ASFÁLTICA DA RODOVIA MS-473, TRECHO: KM 18,800 - KM 41,564 (NOVA ANDRADINA), NUMA EXTENSÃO DE 22,800 KM, NO MUNICÍPIO DE NOVA ANDRADINA/MS

PERÍODO: 01/09/2021 a 30/09/2021

EMPRESA: CONSTRUTORA TRIPOLO LTDA

PROCESSO: 57/100.355/2020



EXECUÇÃO DE BASE- ESTACAS 100 a 166



EXECUÇÃO DE BASE- ESTACAS 73 a 99



EXECUÇÃO DE BASE- ESTACAS 73 a 99



EXECUÇÃO DE BASE- ESTACAS 133 a 166

Cássio Rodrigo Parra Pansolin
CPF 022.184.659-06

Engº Wener Wellington Balta Iwauchi
CREA 13.155 D/MS

DATA
2 - OUT. 2021

PROCESSO Nº
57/10 0 3 5 5 2 0

4514

AGESUL

RELATÓRIO FOTOGRÁFICO DE OBRA

GOVERNO DO ESTADO Mato Grosso do Sul

PAVIMENTAÇÃO ASFÁLTICA DA RODOVIA MS-473, TRECHO: KM 18,800 - KM 41,564 (NOVA ANDRADINA), NUMA EXTENSÃO DE 22,800 KM, NO MUNICÍPIO DE NOVA ANDRADINA/MS

PERÍODO: 01/09/2021 a 30/09/2021

EMPRESA: CONSTRUTORA TRIPOLO LTDA

PROCESSO: 57/100.355/2020



EXECUÇÃO DE CBUQ - ESTACAS 275 a 187 LE



EXECUÇÃO DE CBUQ - ESTACAS 275 LD



EXECUÇÃO DE CBUQ - ESTACAS 275 LD



EXECUÇÃO DE CBUQ - ESTACAS 275 LD

Cássio Rodrigo Parra Pansolin
CPF 022.184.659-06

Engº Wener Wellington Balta Iwauchi
CREA 13.155 D/MS

DATA 20 OUT. 2021

PROCESSO Nº 57/100.355/20

4515

RELATÓRIO FOTOGRÁFICO DE OBRA

AGESUL

GOVERNO DO ESTADO
Mato Grosso do Sul

PAVIMENTAÇÃO ASFÁLTICA DA RODOVIA MS-473, TRECHO: KM 18,800 - KM 41,564 (NOVA ANDRADINA), NUMA EXTENSÃO DE 22,800 KM, NO MUNICÍPIO DE NOVA ANDRADINA/MS

PERÍODO: 01/09/2021 a 30/09/2021

EMPRESA: CONSTRUTORA TRIPOLO LTDA

PROCESSO: 57/100.355/2020



Assentamento de tubos de 1.500 MM e execução de poços de visitas - ESTACA



Assentamento de tubos de 1.500 MM e execução de poços de visitas - ESTACA



Assentamento de tubos de 1.500 MM e execução de poços de visitas - ESTACA



Assentamento de tubos de 1.500 MM e execução de poços de visitas - ESTACA

Cássio Rodrigo Parra Pansolin
CPF 022.184.659-06

Engº Wener Wellington Balta Iwauchi
CREA 13.155 D/MS

DATA 20 OUT. 2021

PROCESSO Nº 57/100.355/2020

4516

ASSINATURA

RELATÓRIO FOTOGRÁFICO DE OBRA

AGESUL

GOVERNO DO ESTADO Mato Grosso do Sul

PAVIMENTAÇÃO ASFÁLTICA DA RODOVIA MS-473, TRECHO: KM 18,800 - KM 41,564 (NOVA ANDRADINA), NUMA EXTENSÃO DE 22,800 KM, NO MUNICÍPIO DE NOVA ANDRADINA/MS

PERÍODO: 01/09/2021 a 30/09/2021

EMPRESA: CONSTRUTORA TRIPOLO LTDA

PROCESSO: 57/100.355/2020



Assentamento de tubos de 1.500 MM e execução de poços de visitas - ESTACA



Assentamento de tubos de 1.500 MM e execução de poços de visitas - ESTACA



EXECUÇÃO DE VPA 04 - ESTACA 700



EXECUÇÃO DE VPA 04 - ESTACA 700

Cássio Rodrigo Parra Pansolin
CPF 022.184.659-06

Engº Wener Wellington Balta Iwauchi
CREA 13.155 D/MS

DATA 20 OUT. 2021

PROCESSO Nº 57/100.355/2020

ASSINATURA

4517

RELATÓRIO FOTOGRÁFICO DE OBRA

AGESUL

GOVERNO DO ESTADO
Mato Grosso do Sul

PAVIMENTAÇÃO ASFÁLTICA DA RODOVIA MS-473, TRECHO: KM 18,800 - KM 41,564 (NOVA ANDRADINA), NUMA EXTENSÃO DE 22,800 KM, NO MUNICÍPIO DE NOVA ANDRADINA/MS

PERÍODO: 01/09/2021 a 30/09/2021

EMPRESA: CONSTRUTORA TRIPOLO LTDA

PROCESSO: 57/100.355/2020



EXECUÇÃO DE MFC 05- ESTACA 768 a 783 LE



EXECUÇÃO DE MFC 05 - ESTACA 783 LD



EXECUÇÃO DE MFC 05- ESTACA 768 a 783 LE



EXECUÇÃO DE MFC 05- ESTACA 768 LE

Cássio Rodrigo Parra Pansolin
CPF 022.184.659-06

Engº Wener Wellington Balta Iwauchi
CREA 13.155 D/MS

DATA 20 OUT. 2021

PROCESSO Nº 57/100.355/20

ASSINATURA

F 4518

AGESUL

RELATÓRIO FOTOGRÁFICO DE OBRA

GOVERNO DO ESTADO
Mato Grosso do Sul

PAVIMENTAÇÃO ASFÁLTICA DA RODOVIA MS-473, TRECHO: KM 18,800 - KM 41,564 (NOVA ANDRADINA), NUMA EXTENSÃO DE 22,800 KM, NO MUNICÍPIO DE NOVA ANDRADINA/MS

PERÍODO: 01/09/2021 a 30/09/2021

EMPRESA: CONSTRUTORA TRIPOLO LTDA

PROCESSO: 57/100.355/2020



EXECUÇÃO DE MFC 03 - ESTACA 408 LE



EXECUÇÃO DE MFC 03 - ESTACA 402 LD



EXECUÇÃO DE MFC 03 - ESTACA 402 LD



EXECUÇÃO DE MFC 03 - ESTACA 402 LE

Cássio Rodrigo Parra Pansolin
CPF 022.184.659-06

Engº Wener Wellington Balta Iwauchi
CREA 13.155 D/MS

DATA 20 OUT. 2021

PROCESSO Nº 57/10 0 3 5 [illegible] 0

F 4519

RELATÓRIO FOTOGRÁFICO DE OBRA

AGESUL

GOVERNO DO ESTADO
Mato Grosso do Sul

PAVIMENTAÇÃO ASFÁLTICA DA RODOVIA MS-473, TRECHO: KM 18,800 - KM 41,564 (NOVA ANDRADINA), NUMA EXTENSÃO DE 22,800 KM, NO MUNICÍPIO DE NOVA ANDRADINA/MS

PERÍODO: 01/09/2021 a 30/09/2021

EMPRESA: CONSTRUTORA TRIPOLO LTDA

PROCESSO: 57/100.355/2020



EXECUÇÃO DE STC 03 - ESTACAS 706 A 736 LE



EXECUÇÃO DE STC 03 - ESTACAS 711 LD



EXECUÇÃO DE STC 03 - ESTACAS 644 LE



EXECUÇÃO DE STC 03 - ESTACAS 644 LE

Cássio Rodrigo Parra Pansolin
CPF 022.184.659-06

Engº Wener Wellington Balta Iwauchi
CREA 13.155 D/MS

DATA 20 OUT. 2021

PROCESSO Nº 57/100355/0

ASSINATURA

4520

PROCESSO Nº 57/100355/20
DATA 27/10/21
RUBRICA
SPF 4537 Sistema de Planejamento e Finanças

Data de Emissão: 20/10/2021 R$ 1,00

Dados da Nota de Empenho

Unidade Gestora Emitente: 570201 - AGÊNCIA ESTADUAL DE GESTÃO DE EMPREENDIMENTOS

UG Responsável: 570201 - AGÊNCIA ESTADUAL DE GESTÃO DE EMPREENDIMENTOS

Nº do Empenho: 2021NE002442

Data de Emissão: 07/10/2021

Credor: CONSTRUTORA TRIPOLO LTDA

CNPJ/CPF: 04.879.275/0001-06

Fonte: 0118000000 - COTA-PARTE DA CONTRIBUIÇÃO DE INTERVENÇÃO NO DOMÍNIO ECONÔMICO (CIDE)

Funcional Programática: 10.57201.26.782.2061.4286.0001 - Construrodo

Esfera: 10 - Orçamento Fiscal

Licitação: 4 - CONCORRÊNCIA

Nº do Processo: 57/100355/20

Modalidade: 3 - ESTIMATIVO

Ref. Dispensa: Lei nº 8.666/93

Elemento de Despesa: 44905100

Valor Total do Empenho: 7.500.000,00

Evento: 400091 - EMPENHO DA DESPESA.

Dados da Nota de Liquidação

Nº da Liquidação: 2021LQ003698

Data de Emissão: 20/10/2021

Favorecida: 04879275000106 - CONSTRUTORA TRIPOLO LTDA

Data de Lançamento: 20/10/2021

Evento	Inscrição do Evento	Nº da Retenção	Classificação	Fonte	Valor
510100 - LIQUIDAÇÃO DESPESA ORÇAMENTÁRIA	2021NE002442	2021RT001558	44905104 - Estradas	0118000000	5.980.378,58
Total Liquidado					5.980.378,58

Observação: Liquidação para pagamento referente a NF 201 9ª Medição - período 01/09/2021 a 30/09/2021 - Obra de pavimentação asfáltica da Rodovia MS-473, trecho: km 18,800 – km 41,564 (Nova Andradina), numa extensão de 22.800 km, no município de Nova Andradina/MS
Processo n. 57/100355/2020

Dados da Retenção da Despesa

Nº Retenção: 2021RT001558

Data de Emissão: 20/10/2021

Data de Lançamento: 20/10/2021

Total Bruto: 185.391,73

Total de Taxa: 0,00

Total Liquido: 185.391,73

Tipo	Credor	Classificação	Valor Bruto	Total das Taxas	Total Liquido	Total Programado	Valor NL	Valor Estornado
Retenção	04.879.275/0001-06 - CONSTRUTORA TRIPOLO LTDA	2.1.8.8.1.01.08 ISS	119.607,57	0,00	119.607,57	0,00	0,00	0,00
Retenção	04.879.275/0001-06 - CONSTRUTORA TRIPOLO LTDA	2.1.8.8.1.01.02 CONTRIBUIÇÃO AO RGPS	65.784,16	0,00	65.784,16	0,00	0,00	0,00

Governo do Estado do Mato Grosso do Sul - MS
Secretaria de Fazenda - SEFAZ
Superintendência de Contabilidade Geral do Estado - SCGE
Ordem Bancária - OB

PROCESSO Nº 57/100355/2020
DATA 27/10/21 FLS 1538
RUBRICA

Valores na escala de R$ 1,00

N° do Documento: 2021OB07780

Data da Emissão: 22/10/2021
Data de Lançamento: 22/10/2021

Pagadora

UG/Gestão: 570201/57201
Unidade Gestora Emitente: AGÊNCIA ESTADUAL DE GESTÃO DE EMPREENDIMENTOS

Domicílio Bancário da Unidade Gestora:

Banco:	Nome do Banco:	Agência:	Nome da Agência:	Conta:
001	BANCO DO BRASIL S/A	25763	AGENCIA PANTANAL	1175157

Favorecido

CNPJ/CPF/UG/IG:
04.879.275/0001-06 - CONSTRUTORA TRIPOLO LTDA

Domicílio Bancário da Favorecida:

Banco:	Nome do Banco:	Agência:	Nome da Agência:	Conta:
001	BANCO DO BRASIL S/A	42056	AG. MIGUEL SUTIL	243973

Finalidade: Pagamento referente a NF 201 9ª Medição - período 01/09/2021 a 30/09/2021 - Obra de pavimentação asfáltica da Rodovia MS-473, trecho: km 18,800 – km 41,564 (Nova Andradina), numa extensão de 22.800 km, no município de Nova Andradina/MS Processo n. 57/100355/2020

Número do Processo: 57/100355/2020

Número da PD: 2021PD007858

Evento	Inscrição do Evento	Classificação	Fonte	Valor
PAGAMENTOS DE DESPESAS ORÇAMENTÁRIAS - 70.0.314	2021NE002442	44905104	0118000000	5.794.986,85

Situação:
PG - OB paga pelo Banco

Valor do Documento: 5.794.986,85

Governo do Estado do Mato Grosso do Sul - MS
Secretaria de Fazenda - SEFAZ
Superintendência de Contabilidade Geral do Estado - SCGE
Ordem Bancária - OB

PROCESSO Nº 57/100355/2020 FLS 435
DATA 27/10/21
RUBRICA

Valores na escala de R$ 1,00

Nº do Documento: 2021OB07783

Data da Emissão: 22/10/2021
Data de Lançamento: 22/10/2021

Pagadora

UG/Gestão: 570201/57201
Unidade Gestora Emitente: AGÊNCIA ESTADUAL DE GESTÃO DE EMPREENDIMENTOS

Domicílio Bancário da Unidade Gestora:

Banco:	Nome do Banco:	Agência:	Nome da Agência:	Conta:
001	BANCO DO BRASIL S/A	25763	AGENCIA PANTANAL	1175157

Favorecido

CNPJ/CPF/UG/IG:
03.173.317/0001-18 - PREFEITURA MUNICIPAL DE NOVA ANDRADINA

Domicílio Bancário da Favorecida:

Banco:	Nome do Banco:	Agência:	Nome da Agência:	Conta:
001	BANCO DO BRASIL S/A	25763	AGENCIA PANTANAL	ISSFAT AUT

Pagamento com Código de Barras - Convenio

Código de Barras:
81640001196075728822021112000589182700000001

Número de Autenticação: 5608D96ED754D7D2
Data de Vencimento: 20/11/2021

Valor Nominal: 119.607,57
Valor Desconto Abatimento: 0,00
Valor Mora Juros: 0,00

Número de Referência: -
Mês/Ano de Competência: -
Valor Principal:

Finalidade: ISS NF 201 CONSTRUTORA TRIPOLO - OUTUBRO/2021

Número do Processo: 57/100355/2020

Número da PD: 2021PD007859

Evento	Inscrição do Evento	Classificação	Fonte	Valor
PAGAMENTO DE RETENÇÕES (RT) DE LQ - 90.0.139	2021NE002442	44905104	0118000000	119.607,57

Situação:
PG - OB paga pelo Banco

Valor do Documento: 119.607,57

Governo do Estado do Mato Grosso do Sul - MS
Secretaria de Fazenda - SEFAZ
Superintendência de Contabilidade Geral do Estado - SCGE
Ordem Bancária - OB

PROCESSO Nº 57/100355/2020
DATA 27/10/21 FLS 494
RUBRICA

Valores na escala de R$ 1,00

Nº do Documento: 2021OB07784

Data da Emissão: 22/10/2021
Data de Lançamento: 22/10/2021

Pagadora

UG/Gestão:	Unidade Gestora Emitente:
570201/57201	AGÊNCIA ESTADUAL DE GESTÃO DE EMPREENDIMENTOS

Domicílio Bancário da Unidade Gestora:

Banco:	Nome do Banco:	Agência:	Nome da Agência:	Conta:
001	BANCO DO BRASIL S/A	25763	AGENCIA PANTANAL	1175157

Favorecido

CNPJ/CPF/UG/IG:
00.394.460/0058-87 - SECRETARIA DA RECEITA FEDERAL

Domicílio Bancário da Favorecida:

Banco:	Nome do Banco:	Agência:	Nome da Agência:	Conta:
001	BANCO DO BRASIL S/A	25763	AGENCIA PANTANAL	GPS AUT

Pagamento sem Código de Barras - GPS

Cód. da Receita do Tributo:	Cód. de Ident. do Tributo:	Valor Principal:	Valor da Multa:
2682		0,00	0,00
Número de Referência:	**Perc. sobre a Rec. Bruta Acum:**	**Atualização Monetária:**	**Valor de Outras Entidades:**
-	0	0,00	0,00
Valor Previsto Pag. do INSS:	**Valor dos Juros/Encargos:**	**Valor da Receita Bruta Acum.:**	
65.784,16	0,00	0,00	
Data de Pagamento	**Número de Autenticação:**	**Periodo de Apuração:**	**Mês/Ano de Competência:**
19/11/2021	ADD68DA9F29E7278		10/2021
Tipo Ident. do Contribuinte:	**Identificação do Contribuinte:**		
CEI	900055996277		

Finalidade: INSS NF 201 CONSTRUTORA TRIPOLO - OUTUBRO/2021
Número do Processo: 57/100355/2020
Número da PD: 2021PD007860

Evento	Inscrição do Evento	Classificação	Fonte	Valor
PAGAMENTO DE RETENÇÕES (RT) DE LQ - 90.0.139	2021NE002442	44905104	0118000000	65.784,16

Situação:
OB paga pelo Banco
Valor do Documento: 65.784,16

PREFEITURA MUNICIPAL DE RONDONÓPOLIS
SECRETARIA MUNICIPAL DE RECEITA
AVENIDA DUQUE DE CAXIAS, 1000, TÉRREO, VILA AURORA I
Telefones: (66) 3411-3500
CNPJ: 03.347.101/0001-21

Número da Nota Fiscal de Serviço
Série Eletrônica
202100000000201

PROCESSO Nº 57/10 03 15 50 ASSINATURA

4523

CONSTRUTORA TRIPOLO LTDA
CONSTRUTORA TRIPOLO LTDA
CPF/CNPJ: 04.879.275/0001-06 **Inscrição Municipal:** 1438108 **Inscrição Estadual:** 132063425
End.: RUA FERNANDO CORREA DA COSTA, Nº 3787, JD. BELO HORIZONTE **Complemento:** SALA B
Cidade: RONDONÓPOLIS - MT **Telefone:** 6634268495 **Email:** ENGENHARIA@TRIPOLO.COM.BR

Identificação da Nota Fiscal Eletrônica

Natureza da Operação	Data e Hora de Emissão da NFS-e	Código de Autenticidade
TRIBUTADO FORA DO MUNICIPIO	13/10/2021 15:32	9B9T0O7VF
Número do RPS	Data de Emissão da Nota Fiscal	Série da Nota Fiscal

Dados do Tomador de Serviço

CNPJ/CPF	Inscrição Estadual	Inscrição Municipal	Razão Social
15.457.856/0001-68			AGENCIA ESTADUAL DE GESTAO DE EMPREENDIMENT

Endereço	Número	Complemento	Bairro
AV DESEMBARGADOR JOSE NUNES DA	S/N	BLOCO 14	JD. VERANEIO

CEP	Cidade	UF	Telefone	Email
79.031-310	CAMPO GRANDE	MS	6733185331	saravi211@hotmail.com

Descrição dos Serviços

VALOR REF. 9ª MEDIÇÃO DOS SERVIÇOS REALIZADO COM FORNECIMENTO DE MATERIAL NO PERÍODO 01/09/2021 A 30/09/2021, NO NÚMERO DA MATRÍCULA: 90.005.59962/77 PAVIMENTAÇÃO ASFÁLTICA DA RODOVIA MS-473, TRECHO: KM 18,800 - KM41,564 (NOVA ANDRADINA), NUMA EXTENSÃO DE 22,800 KM, SERVIÇO PRESTADO NO MUNICÍPIO DE NOVA ANDRADINA/MS - CONF. CONTRATO 214/2020 – EDITAL DE CONCORRÊNCIA 017/2020 -PROCESSO: 57/100.355/2020 DLO/AGESUL - B.DE CALCULO INSS EM 10% - 598.037,85 INSS RETIDO R$ 65.784,16 - B. DE CALCULO ISSQN 5.980.378,58 -ISSQN RETIDO 119.607,57 TRIBUTAÇÃO DO ISSQN A 2.00% SOBRE O VALOR TOTAL DA NOTA CONFORME LEI COMPLEMENTAR NO 172 DE 05/11/2014 – ART. 2O E DECRETO NO 1554 DE 13/11/2014 - CND SIMPLIFICADA NO 61 EMITIDA 26/01/2021 E VALIDA ATÉ 21/12/2021 (AGESUL FARÁ O PAGAMENTO O ISSQN PARA O MUNICIPIO DE NOVA ANDRADINA/MS).

VALOR TOTAL DA NFS-e: R$ 5.980.378,58

Imposto Sobre Serviços de Qualquer Natureza - ISSQN

Atividade do Município	Alíquota	Item 116/2003	CNAE
07.02 - Execução, por administração, empreitada ou subempreitada, de obras de construção civil, hidráulica ou elétrica e de outras obras semelhantes, inclusive sondagem, perfuração de poços, escavação, drenagem e irrigação, terraplanagem, pavimentação, concretagem (...)	2,00	07	4211-1/01

Valor Total dos Serviços	**R$**	5.980.378,58
Base de Cálculo	**R$**	5.980.378,58
Desconto Incondicionado	**R$**	0,00
Desconto Condicionado	**R$**	0,00
Deduções (Material)	**R$**	0,00
Deduções Base de Cálculo	**R$**	0,00
ISSQN Devido	**R$**	0,00
ISSQN Retido		**SIM**

Retenções na Fonte

PIS	COFINS	INSS	IRRF	CSLL	Outras Retenções	ISSQN
0,00	0,00	65.784,16	0,00	0,00	0,00	119.607,57

Valor líquido da Nota Fiscal 5.794.986,85

Informações Complementares

ISS de responsabilidade do : Tomador de serviço / Serviço tributado fora do município: CAMPO GRANDE-MS / Data do vencimento do ISS desta NFSE: 16/11/2021 / Operação com retenção de ISS por Substituição Tributária. / NFS-e emitida em conformidade com a Lei Municipal nº 5616/2008 e Decreto Municipal 9036/2019. Procon Rondonópolis: Rua Barão do Rio Branco, 2102 - Jardim Guanabara - Rondonópolis - Fone (66) 3411-5296/5297.

Gerado Por: CONSTRUTORA TRIPOLO LTDA Impresso Por:

Protocolo de entrega de Nota Fiscal Eletrônica

Natureza da Operação	Data e Hora de Emissão da NFS-e	Código de Autenticidade
TRIBUTADO FORA DO MUNICIPIO	13/10/2021	9B9T0O7VF

Recebi(emos) de CONSTRUTORA TRIPOLO LTDA 04.879.275/0001-06,Todos o(s) serviço(s) relacionados nesta Nota Fiscal de Serviço Eletrônica
A autenticidade deste documento poderá ser realizada pelo endereço https://intranet.rondonopolis.mt.gov.br/tributario_rondonopolis/servlet/portal_serv_servico?9,60

Número da Nota Fiscal de Serviço
Série Eletrônica
202100000000201

/ /
Data

Nome e Número do CPF do Tomador

COMPROVANTE DE RETENÇÃO

PROCESSO Nº 57/100.355/2020 ASSINATURA

CONSTRUTORA TRIPOLO LTDA
CONSTRUTORA TRIPOLO LTDA
CPF/CNPJ: 04.879.275/0001-06 **Inscrição Municipal:** 1438108 **Inscrição Estadual:** 132063425
End.: RUA FERNANDO CORREA DA COSTA, Nº 3787, JD. BELO HORIZONTE **Complemento:** SALA B
Cidade: RONDONÓPOLIS - MT **Telefone:** 6634268495 **Email:** ENGENHARIA@TRIPOLO.COM.BR

Identificação da Nota Fiscal Eletrônica

Natureza da Operação	Data e Hora de Emissão da NFS-e	Código de Autenticidade
TRIBUTADO FORA DO MUNICIPIO	13/10/2021 15:32	9B9T0O7VF
Número do RPS	Data de Emissão da Nota Fiscal	Série da Nota Fiscal

Dados do Tomador de Serviço

CNPJ/CPF	Inscrição Estadual	Inscrição Municipal	Razão Social
15.457.856/0001-68			AGENCIA ESTADUAL DE GESTAO DE EMPREENDIMENT

Endereço	Número	Complemento	Bairro
AV DESEMBARGADOR JOSE NUNES DA	S/N	BLOCO 14	JD. VERANEIO

CEP	Cidade	UF	Telefone	Email
79.031-310	CAMPO GRANDE	MS	6733185331	saravi211@hotmail.com

Declaro para os devidos fins, que na condição de Substituto Tributário procedi com a retenção na fonte dos tributos abaixo relacionados, do prestador de serviço acima identificado.

Imposto Sobre Serviços de Qualquer Natureza - ISSQN

Atividade do Município	Alíquota	Item 116/2003	CNAE
07.02 - Execução, por administração, empreitada ou subempreitada, de obras de construção civil, hidráulica ou elétrica e de outras obras semelhantes, inclusive sondagem, perfuração de poços, escavação, drenagem e irrigação, terraplanagem, pavimentação, concretagem (...)	2,00	07	4211-1/01

Valor Total dos Serviços	**R$**	5.980.378,58
Base de Cálculo	**R$**	5.980.378,58
Desconto Incondicionado	**R$**	0,00
Desconto Condicionado	**R$**	0,00
Deduções (Material)	**R$**	0,00
Deduções Base de Cálculo	**R$**	0,00
ISSQN Devido	**R$**	0,00
ISSQN Retido		**SIM**

Retenções na Fonte

PIS	COFINS	INSS	IRRF	CSLL	Outras Retenções	ISSQN
0,00	0,00	65.784,16	0,00	0,00	0,00	119.607,57

Valor líquido da Nota Fiscal 5.794.986,85

Descrição dos Serviços

VALOR REF. 9ª MEDIÇÃO DOS SERVIÇOS REALIZADO COM FORNECIMENTO DE MATERIAL NO PERÍODO 01/09/2021 A 30/09/2021, NO NÚMERO DA MATRÍCULA: 90.005.59962/77 PAVIMENTAÇÃO ASFÁLTICA DA RODOVIA MS-473, TRECHO: KM 18,800 - KM41,564 (NOVA ANDRADINA), NUMA EXTENSÃO DE 22,800 KM, SERVIÇO PRESTADO NO MUNICÍPIO DE NOVA ANDRADINA/MS - CONF. CONTRATO 214/2020 – EDITAL DE CONCORRÊNCIA 017/2020 -PROCESSO: 57/100.355/2020 DLO/AGESUL - B.DE CALCULO INSS EM 10% - 598.037,85 INSS RETIDO R$ 65.784,16 - B. DE CALCULO ISSQN 5.980.378,58 -ISSQN RETIDO 119.607,57 TRIBUTAÇÃO DO ISSQN A 2.00% SOBRE O VALOR TOTAL DA NOTA CONFORME LEI COMPLEMENTAR NO 172 DE 05/11/2014 – ART. 2O E DECRETO NO 1554 DE 13/11/2014 - CND SIMPLIFICADA NO 61 EMITIDA 26/01/2021 E VALIDA ATÉ 21/12/2021 (AGESUL FARÁ O PAGAMENTO O ISSQN PARA O MUNICIPIO DE NOVA ANDRADINA/MS).

Agência Estadual de Gestão de Empreendimentos - AGESUL
CONFERE COM O ORIGINAL
14 / 10 / 21
Nome do Servidor
487.152-02
Matrícula
Assinatura

VALOR TOTAL DA NFS-e: R$ 5.980.378,58

Gerado Por: CONSTRUTORA TRIPOLO LTDA Impresso Por:

Protocolo de entrega de Nota Fiscal Eletrônica

Natureza da Operação	Data e Hora de Emissão da NFS-e	Código de Autenticidade	Número da Nota Fiscal de Serviço Série Eletrônica
TRIBUTADO FORA DO MUNICIPIO	13/10/2021	9B9T0O7VF	**202100000000201**

Recebi(emos) de CONSTRUTORA TRIPOLO LTDA 04.879.275/0001-06,Todos o(s) serviço(s) relacionados nesta Nota Fiscal de Serviço Eletrônica
A autenticidade deste documento poderá ser realizada pelo endereço https://intranet.rondonopolis.mt.gov.br/tributario_rondonopolis/servlet/portal_serv_servico?9,60

/ /
Data

Nome e Número do CPF do Tomador

Instruções: Imprima em impressora jato de tinta (ink jet) ou laser em qualidade normal ou alta. Não use modo econômico.
Por favor, configure as margens esquerda e direita para 17mm . Utilize folha A4 (210 x 291 mm) ou Carta (216 x 279 mm).
Corte na linha indicada. Não rasure, risque fure ou dobre a região onde se encontra o código de barras.

PROCESSO Nº 57/10 0 5 5 2 0 ASSINATURA

Data: 13/10/2021

ESTADO DO MATO GROSSO DO SUL
PREFEITURA MUNICIPAL DE NOVA ANDRADINA
Guia de Pagamento

RECIBO DO SACADO

81640001196-0 07572882202-6 11120005891-0 82700000001-4

LOCAL DE PAGAMENTO Pagável Somente Banco do Brasil, Caixa Economica, Bradesco e Santander					DATA DE VENCIMENTO 20/11/2021
CEDENTE PREFEITURA MUNICIPAL DE NOVA ANDRADINA				CPF/CNPJ 03.173.317/0001-18	AGÊNCIA / CÓDIGO DO CEDENTE 788 / 16510-7
DATA DO DOCUMENTO 13/10/2021	Nº DO DOCUMENTO 5891827	ESPÉCIE DO DOCUMENTO Carnê	ACEITE Não	DATA DO PROCESSAMENTO 13/10/2021	NOSSO NÚMERO 005891827
COMPETÊNCIA Outubro/2021		CARTEIRA 999	MOEDA Real	BASE DE CÁLCULO 5.980.378,58	(=) VALOR DO DOCUMENTO 119.607,57
INSTRUÇÕES (TEXTO DE RESPONSABILIDADE DO CEDENTE) **VENCIMENTO ORIGINAL:** 20/11/2021 VALOR DO IMPOSTO 119.607,57 SALDO UTILIZADO					(-) DESCONTOS / ABATIMENTOS (+) CORREÇÃO 0,00 (+) JUROS 0,00 (+) MULTA 0,00
ATIVIDADE PRINCIPAL Execucao, por administracao, empreitada ou subempreitada, de obras de construcao civil, hidraulica ou eletrica e de outras obras semelhantes, inclusive sondagem, perfuracao de pocos, escavacao, drenagem e					(=) VALOR COBRADO 119.607,57
SACADO CONSTRUTORA TRIPOLO LTDA Rua FERNANDO CORREA DA COSTA, 3787 JARDIM BELO HORIZONTE CEP: 78700-130			CPF/CNPJ: 04.879.275/0001-06 Rondonópolis - MT		NOTAS FISCAIS DE SERVIÇO 202100000000201

AUTENTICAÇÃO MECÂNICA

FICHA DE COMPENSAÇÃO

81640001196-0 07572882202-6 11120005891-0 82700000001-4

LOCAL DE PAGAMENTO Pagável Somente Banco do Brasil, Caixa Economica, Bradesco e Santander					DATA DE VENCIMENTO 20/11/2021
CEDENTE PREFEITURA MUNICIPAL DE NOVA ANDRADINA				CPF/CNPJ 03.173.317/0001-18	AGÊNCIA / CÓDIGO DO CEDENTE 788 / 16510-7
DATA DO DOCUMENTO 13/10/2021	Nº DO DOCUMENTO 5891827	ESPÉCIE DO DOCUMENTO Carnê	ACEITE Não	DATA DO PROCESSAMENTO 13/10/2021	NOSSO NÚMERO 005891827
COMPETÊNCIA Outubro/2021		CARTEIRA 999	MOEDA Real	BASE DE CÁLCULO 5.980.378,58	(=) VALOR DO DOCUMENTO 119.607,57
INSTRUÇÕES (TEXTO DE RESPONSABILIDADE DO CEDENTE) **VENCIMENTO ORIGINAL:** 20/11/2021 VALOR DO IMPOSTO 119.607,57 SALDO UTILIZADO					(-) DESCONTOS / ABATIMENTOS (+) CORREÇÃO 0,00 (+) JUROS 0,00 (+) MULTA 0,00
ATIVIDADE PRINCIPAL Execucao, por administracao, empreitada ou subempreitada, de obras de construcao civil, hidraulica ou eletrica e de outras obras semelhantes, inclusive sondagem, perfuracao de pocos, escavacao, drenagem e					(=) VALOR COBRADO 119.607,57
SACADO CONSTRUTORA TRIPOLO LTDA Rua FERNANDO CORREA DA COSTA, 3787 JARDIM BELO HORIZONTE CEP: 78700-130			CPF/CNPJ: 04.879.275/0001-06 Rondonópolis - MT		NOTAS FISCAIS DE SERVIÇO 202100000000201

AUTENTICAÇÃO MECÂNICA

Secretaria de Estado de Infraestrutura - SEINFRA
Agência Estadual de Gestão de Empreendimentos - AGESUL

GOVERNO DO ESTADO Mato Grosso do Sul

BOLETIM DE MEDIÇÃO

Objeto da Medição: PAVIMENTAÇÃO ASFÁLTICA DA RODOVIA MS-473, TRECHO: KM 18,800 - KM 41,564 (NOVA ANDRADINA), NUMA EXTENSÃO DE 22,800 KM, NO MUNICÍPIO DE NOVA ANDRADINA/MS

Processo: 57/100.355/2020 **Contrato:** 214/2020 **Valor da Obra:** 29.068.407,45

Município(s): Nova Andradina (MS) **Contratada:** CONSTRUTORA TRIPOLO

Responsável Técnico: Cássio Rodrigo Parra Pansolin - CREA/MT 26864/D/MT - 3337-9 **Nº Boletim de Medição:** 10ª (Décima)

Identif. do Investimento: **Período de Referência:** 01/10/2021 a 31/10/2021 **Data da Medição:** 01/11/2021

Programa: Melhorar o acesso às regiões concentradoras de grande volume de tráfego e regiões produtoras, com implantação, pavimentação, restauração e melhoramento de rodovias, estradas vicinais e pontes, bem como manutenção destes equipamentos rodoviários.Melhorar o acesso às regiões concentradoras de grande volume de tráfego e regiões produtoras, com implantação, pavimentação, restauração e melhoramento de rodovias, estradas vicinais e pontes, bem como manutenção destes equipamentos rodoviários.

Empreendimento: Desenvolvimentos de transporte multimodalExecutar obras e serviços de construção, pavimentação e implantação da infraestrutura rodoviária de MS

Item	Cod. Oficial	Discriminação dos Serviços do Orçamento	Unid.	Quantidades Contratada	Atual	Quatidade Executada Anterior	Período	Acumulado	Preço Unitário	Valor Executado Anterior	Período	Acumulado	Saldo Quantidade	Valor
01		**SERVIÇOS PRELIMINARES**									13.202,66	1.055.390,11		
01.01		**Instalações de Canteiro**									0,00	861.204,34		
01.01.01	AGA72019/1	Placa de obra em chapa de aço galvanizado	m²	39,200	39,200	39,200	0,000	39,200	423,76	16.611,39	0,00	16.611,39	0,000	0,00
01.01.02	AGA008	Instalação de canteiro de obras e acampamento	un	1,000	1,000	1,000	0,000	1,000	592.294,22	592.294,22	0,00	592.294,22	0,000	0,00
01.01.03	SERVPUSINA	Instalação/construção de canteiro de usina de asfalto	un	1,000	1,000	1,000	0,000	1,000	252.298,73	252.298,73	0,00	252.298,73	0,000	0,00
01.02		**Mobilização e Desmobilização**									13.202,66	194.185,77		
01.02.01	SERVP02	Mobilização de pessoal	un	1,000	1,000	1,000	0,000	1,000	6.601,33	6.601,33	0,00	6.601,33	0,000	0,00
01.02.02	SERVP03	Desmobilização de pessoal	un	1,000	1,000	0,000	0,000	0,000	6.601,33	0,00	0,00	0,00	1,000	6.601,33
01.02.03	AGR003	Baixadas de pessoal	un	34,000	34,000	19,000	2,000	21,000	6.601,33	125.425,27	13.202,66	138.627,93	13,000	85.817,29
01.02.04	AGR000004	Mobilização de equipamentos rodante	un	1,000	1,000	0,863	0,000	0,863	15.608,34	13.469,99	0,00	13.469,99	0,137	2.138,35
01.02.05	AGR000005	Desmobilização de equipamento rodante	un	1,000	1,000	0,000	0,000	0,000	15.608,34	0,00	0,00	0,00	1,000	15.608,34
01.02.06	AGR000006	Mobilização de equipamento pesado	un	1,000	1,000	1,000	0,000	1,000	35.486,52	35.486,52	0,00	35.486,52	0,000	0,00
01.02.07	AGR000007	Desmobilização de equipamento pesado	un	1,000	1,000	0,000	0,000	0,000	35.486,52	0,00	0,00	0,00	1,000	35.486,52
02		**TERRAPLENAGEM**									481.318,83	2.631.718,06		
02.01	AGA5501700	Desmatamento, destocamento, limpeza de área e estocagem do material de limpeza com árvores de diâmetro até 0,15 m	m²	457.050,000	457.050,000	446.320,000	0,000	446.320,000	0,33	147.285,60	0,00	147.285,60	10.730,000	3.540,90
02.02	AGA5501701	Destocamento de árvores com diâmetro de 0,15 a 0,30 m	un	50,000	50,000	0,000	0,000	0,000	18,86	0,00	0,00	0,00	50,000	943,00
02.03	AGA5501710	Escavação, carga e transporte em material de 1ª categoria - DMT de 50 m	m³	15.702,690	15.702,690	14.872,130	256,290	15.128,420	1,31	19.482,49	335,74	19.818,23	574,270	752,29
02.04	AGA5502109	Escavação, carga e transporte de material de 1ª categoria - DMT de 50 a 200 m - caminho de serviço em leito natural - com escavadeira e caminhão basculante de 14 m³	m³	5.261,200	5.261,200	370,280	3.825,730	4.196,010	2,92	1.081,21	11.171,13	12.252,34	1.065,190	3.110,36
02.05	AGA5502110	Escavação, carga e transporte de material de 1ª categoria - DMT de 200 a 400 m - caminho de serviço em leito natural - com escavadeira e caminhão basculante de 14 m³	m³	68.039,560	76.502,830	59.006,410	17.496,420	76.502,830	3,37	198.851,60	58.962,93	257.814,53	0,000	0,00

Lote: 7411
Processo: 57/100.355/2020

Procurador
CÁSSIO RODRIGO PARRA PANSOLIN
CPF: 022.184.659-06

DATA
Comissão de Fiscalização - Fiscal
Wener Wellington B. Iwauchi
CREA 13155 - MS

19 NOV. 2021

PROCESSO Nº 57/100.355/2020

FLS. 4547

ASSINATURA

Secretaria de Estado de Infraestrutura - SEINFRA
Agência Estadual de Gestão de Empreendimentos - AGESUL

GOVERNO DO ESTADO Mato Grosso do Sul

BOLETIM DE MEDIÇÃO

Objeto da Medição: PAVIMENTAÇÃO ASFÁLTICA DA RODOVIA MS-473, TRECHO: KM 18,800 - KM 41,564 (NOVA ANDRADINA), NUMA EXTENSÃO DE 22,800 KM, NO MUNICÍPIO DE NOVA ANDRADINA/MS

Processo: 57/100.355/2020 **Contrato:** 214/2020 **Valor da Obra:** 29.068.407,45

Município(s): Nova Andradina (MS) **Contratada:** CONSTRUTORA TRIPOLO

Responsável Técnico: Cássio Rodrigo Parra Pansolin - CREA/MT 26864/D/MT - 3337-9 **Nº Boletim de Medição:** 10ª (Décima)

Identif. do Investimento: **Período de Referência:** 01/10/2021 a 31/10/2021 **Data da Medição:** 01/11/2021

Programa: Melhorar o acesso às regiões concentradoras de grande volume de tráfego e regiões produtoras, com implantação, pavimentação, restauração e melhoramento de rodovias, estradas vicinais e pontes, bem como manutenção destes equipamentos rodoviários.Melhorar o acesso às regiões concentradoras de grande volume de tráfego e regiões produtoras, com implantação, pavimentação, restauração e melhoramento de rodovias, estradas vicinais e pontes, bem como manutenção destes equipamentos rodoviários.

Empreendimento: Desenvolvimentos de transporte multimodalExecutar obras e serviços de construção, pavimentação e implantação da infraestrutura rodoviária de MS

Item	Cod. Oficial	Discriminação dos Serviços do Orçamento	Unid.	Quantidades Contratada	Quantidades Atual	Quatidade Executada Anterior	Quatidade Executada Período	Quatidade Executada Acumulado	Preço Unitário	Valor Executado Anterior	Valor Executado Período	Valor Executado Acumulado	Saldo Quantidade	Saldo Valor
02.06	AGA5502111	Escavação, carga e transporte de material de 1ª categoria - DMT de 400 a 600 m - caminho de serviço em leito natural - com escavadeira e caminhão basculante de 14 m³	m³	108.607,210	108.607,210	107.908,860	0,000	107.908,860	3,53	380.918,27	0,00	380.918,27	698,350	2.465,18
02.07	AGA5502112	Escavação, carga e transporte de material de 1ª categoria - DMT de 600 a 800 m - caminho de serviço em leito natural - com escavadeira e caminhão basculante de 14 m³	m³	170.974,670	170.974,670	110.517,427	60.457,240	170.974,667	3,94	435.438,66	238.201,52	673.640,18	0,003	0,01
02.08	AGA5502113	Escavação, carga e transporte de material de 1ª categoria - DMT de 800 a 1.000 m - caminho de serviço em leito natural - com escavadeira e caminhão basculante de 14 m³	m³	15.330,600	15.330,600	15.330,600	0,000	15.330,600	4,06	62.242,23	0,00	62.242,23	0,000	0,00
02.09	AGA5502114	Escavação, carga e transporte de material de 1ª categoria - DMT de 1.000 a 1.200 m - caminho de serviço em leito natural - com escavadeira e caminhão basculante de 14 m³	m³	22.316,060	22.316,060	22.316,060	0,000	22.316,060	4,17	93.057,97	0,00	93.057,97	0,000	0,00
02.10	AGA5502115	Escavação, carga e transporte de material de 1ª categoria - DMT de 1.200 a 1.400 m - caminho de serviço em leito natural - com escavadeira e caminhão basculante de 14 m³	m³	3.347,010	3.347,010	3.347,010	0,000	3.347,010	4,29	14.358,67	0,00	14.358,67	0,000	0,00
02.11	AGA5502978	Compactação de aterros a 100% do Proctor normal	m³	223.606,000	223.606,000	182.161,961	40.166,197	222.328,158	2,92	531.912,92	117.285,30	649.198,22	1.277,842	3.731,30
02.12	AGA5503041	Compactação de aterros a 100% do Proctor intermediário	m³	91.454,769	91.454,769	74.503,862	16.427,956	90.931,818	3,37	251.078,01	55.362,21	306.440,22	522,951	1.762,35
02.13	5502925	Escavação, carga e transporte de solos moles - DMT de 50 a 200 m - caminho de serviço em revestimento primário - com caminhão basculante de 14 m³	m³	0,000	1.320,000	1.320,000	0,000	1.320,000	11,13	14.691,60	0,00	14.691,60	0,000	0,00
03		**PAVIMENTAÇÃO**									80.701,32	5.723.021,17		
03.01	AGA4011209	Regularização do subleito	m²	247.320,000	246.761,221	230.401,570	7.574,530	237.976,100	0,70	161.281,09	5.302,18	166.583,27	8.785,121	6.149,58
03.02	AGA4011256	Base estabilizada granulometricamente com mistura solo brita (70% - 30%) na pista com material de jazida e brita comercial	m³	43.297,000	0,000	0,000	0,000	0,000	55,08	0,00	0,00	0,00	0,000	0,00
03.03	AGA4011351	Imprimação com asfalto diluído	m²	221.191,000	220.632,221	197.239,890	0,000	197.239,890	0,22	43.392,77	0,00	43.392,77	23.392,331	5.146,31
03.04	AGA4011353	Pintura de ligação	m²	221.191,000	220.632,221	197.239,890	0,000	197.239,890	0,18	35.503,18	0,00	35.503,18	23.392,331	4.210,61
03.05	AGA4011463	Concreto asfáltico - faixa C - areia e brita comerciais	t	21.456,000	0,000	0,000	0,000	0,000	137,17	0,00	0,00	0,00	0,000	0,00
03.06	AG4011299	Base estabilizada granulometricamente mistura solo cascalho (30% - 70%) com mistura na pista	m³	0,000	43.196,420	40.460,252	1.326,749	41.787,001	56,83	2.299.356,12	75.399,14	2.374.755,26	1.409,419	80.097,28

Lote: 7411
Processo: 57/100.355/2020

Procurador
CÁSSIO RODRIGO PARRA PANSOLIN
CPF: 022.184.659-06

Comissão de Fiscalização - Fiscal
Wener Wellington B. Iwauchi
CREA 13155 - MS

DATA 19 NOV. 20[illegible]

PROCESSO Nº 57/10 0 3 5 5 2 0

Sistema E-KRONOS

FLS 4548

ASSINATURA

Secretaria de Estado de Infraestrutura - SEINFRA
Agência Estadual de Gestão de Empreendimentos - AGESUL

GOVERNO DO ESTADO Mato Grosso do Sul

BOLETIM DE MEDIÇÃO

Objeto da Medição: PAVIMENTAÇÃO ASFÁLTICA DA RODOVIA MS-473, TRECHO: KM 18,800 - KM 41,564 (NOVA ANDRADINA), NUMA EXTENSÃO DE 22,800 KM, NO MUNICÍPIO DE NOVA ANDRADINA/MS

Processo: 57/100.355/2020 **Contrato:** 214/2020 **Valor da Obra:** 29.068.407,45

Município(s): Nova Andradina (MS) **Contratada:** CONSTRUTORA TRIPOLO

Responsável Técnico: Cássio Rodrigo Parra Pansolin - CREA/MT 26864/D/MT - 3337-9 **Nº Boletim de Medição:** 10ª (Décima)

Identif. do Investimento: **Período de Referência:** 01/10/2021 a 31/10/2021 **Data da Medição:** 01/11/2021

Programa: Melhorar o acesso às regiões concentradoras de grande volume de tráfego e regiões produtoras, com implantação, pavimentação, restauração e melhoramento de rodovias, estradas vicinais e pontes, bem como manutenção destes equipamentos rodoviários.Melhorar o acesso às regiões concentradoras de grande volume de tráfego e regiões produtoras, com implantação, pavimentação, restauração e melhoramento de rodovias, estradas vicinais e pontes, bem como manutenção destes equipamentos rodoviários.

Empreendimento: Desenvolvimentos de transporte multimodalExecutar obras e serviços de construção, pavimentação e implantação da infraestrutura rodoviária de MS

Item	Cod. Oficial	Discriminação dos Serviços do Orçamento	Quantidades		Quatidade Executada			Preço	Valor Executado			Saldo	
			Unid.	Contratada	Atual	Anterior	Período	Acumulado	Unitário	Anterior	Período	Acumulado	Quantidade	Valor
03.07	AG4011463	Concreto asfáltico - faixa C - Brita comercial	t	0,000	21.401,800	20.128,360	0,000	20.128,360	154,15	3.102.786,69	0,00	3.102.786,69	1.273,440	196.300,78
04		**MATERIAIS BETUMINOSOS**									0,00	6.025.869,69		
04.01		**Aquisição de Materiais Betuminosos**									0,00	5.399.566,86		
04.01.01	AGA45471	Aquisição de asfalto diluído CM-30	ton	266,000	265,330	236,681	0,000	236,681	5.638,73	1.334.580,25	0,00	1.334.580,25	28,649	161.543,98
04.01.02	AGA003	Aquisição de emulsão asfáltica RR-1C	ton	89,000	88,777	78,891	0,000	78,891	2.520,30	198.828,98	0,00	198.828,98	9,886	24.915,69
04.01.03	AGA000040	Aquisição de cimento asfáltico CAP-50/70	t	1.181,000	1.178,018	1.046,667	0,000	1.046,667	3.693,78	3.866.157,63	0,00	3.866.157,63	131,351	485.181,69
04.02		**Transporte de Materiais Betuminosos**									0,00	626.302,83		
04.02.01	AGA004	Transporte de asfalto diluído CM-30	ton	266,000	265,330	236,681	0,000	236,681	671,52	158.936,02	0,00	158.936,02	28,649	19.238,38
04.02.02	AGA005	Transporte de emulsão asfáltica RR-1C	ton	89,000	88,777	78,891	0,000	78,891	474,95	37.469,28	0,00	37.469,28	9,886	4.695,35
04.02.03	AGA000041	Transporte de cimento asfáltico CAP-50/70	t	1.181,000	1.178,018	1.046,667	0,000	1.046,667	410,73	429.897,53	0,00	429.897,53	131,351	53.949,80
05		**DRENAGEM**									575.228,61	2.558.973,36		
05.01		**Obras de Arte Corrente**									0,00	1.365.007,35		
05.01.01	AGA4805754	Compactação manual	m³	725,961	725,961	725,936	0,000	725,936	7,57	5.495,33	0,00	5.495,33	0,025	0,19
05.01.02	AGA4915671	Reaterro e compactação com soquete vibratório	m³	4.747,430	4.747,430	2.918,325	0,000	2.918,325	16,81	49.057,04	0,00	49.057,04	1.829,105	30.747,25
05.01.03	AGA4805757	Escavação mecânica de vala em material de 1ª categoria	m³	10.558,920	10.558,920	5.245,908	0,000	5.245,908	5,41	28.380,36	0,00	28.380,36	5.313,012	28.743,39
05.01.04	AGA4413984	Regularização de bota-fora com espalhamento, compactação e execução de hidrossemeadura	m³	9.832,959	9.832,959	2.327,583	0,000	2.327,583	2,10	4.887,92	0,00	4.887,92	7.505,376	15.761,29
05.01.05	AGA5914359	Transporte com caminhão basculante de 10 m³ - rodovia em leito natural	tkm	78.663,672	78.663,672	18.620,664	0,000	18.620,664	0,59	10.986,19	0,00	10.986,19	60.043,008	35.425,37
05.01.06	AGA0804023	Corpo de BSTC D = 0,60 m PA2 - areia, brita e pedra de mão comerciais	m	124,000	124,000	0,000	0,000	0,000	282,77	0,00	0,00	0,00	124,000	35.063,48
05.01.07	AGA0804035	Corpo de BSTC D = 0,80 m PA4 - areia, brita e pedra de mão comerciais	m	14,000	14,000	14,000	0,000	14,000	428,84	6.003,76	0,00	6.003,76	0,000	0,00
05.01.08	AGA0804051	Corpo de BSTC D = 1,20 m PA4 - areia, brita e pedra de mão comerciais	m	14,000	14,000	14,000	0,000	14,000	828,24	11.595,36	0,00	11.595,36	0,000	0,00

Lote: 7411
Processo: 57/100.355/2020

Procurador
CÁSSIO RODRIGO PARRA PANSOLIN
CPF: 022.184.659-06

Comissão de Fiscalização - Fiscal
Wener Wellington B. Iwauchi
CREA 13155 - MS

DATA 19 NOV. 2021

PROCESSO Nº 57/100.355/20

FLS. 4549

ASSINATURA

BOLETIM DE MEDIÇÃO

Objeto da Medição: PAVIMENTAÇÃO ASFÁLTICA DA RODOVIA MS-473, TRECHO: KM 18,800 - KM 41,564 (NOVA ANDRADINA), NUMA EXTENSÃO DE 22,800 KM, NO MUNICÍPIO DE NOVA ANDRADINA/MS

Processo: 57/100.355/2020 **Contrato:** 214/2020 **Valor da Obra:** 29.068.407,45

Município(s): Nova Andradina (MS) **Contratada:** CONSTRUTORA TRIPOLO

Responsável Técnico: Cássio Rodrigo Parra Pansolin - CREA/MT 26864/D/MT - 3337-9 **Nº Boletim de Medição:** 10ª (Décima)

Identif. do Investimento: **Período de Referência:** 01/10/2021 a 31/10/2021 **Data da Medição:** 01/11/2021

Programa: Melhorar o acesso às regiões concentradoras de grande volume de tráfego e regiões produtoras, com implantação, pavimentação, restauração e melhoramento de rodovias, estradas vicinais e pontes, bem como manutenção destes equipamentos rodoviários.Melhorar o acesso às regiões concentradoras de grande volume de tráfego e regiões produtoras, com implantação, pavimentação, restauração e melhoramento de rodovias, estradas vicinais e pontes, bem como manutenção destes equipamentos rodoviários.

Empreendimento: Desenvolvimentos de transporte multimodalExecutar obras e serviços de construção, pavimentação e implantação da infraestrutura rodoviária de MS

Item	Cod. Oficial	Discriminação dos Serviços do Orçamento	Quantidades			Quatidade Executada			Preço	Valor Executado			Saldo	
			Unid.	Contratada	Atual	Anterior	Período	Acumulado	Unitário	Anterior	Período	Acumulado	Quantidade	Valor
05.01.09	AGA0804377	Boca BSTC D = 0,60 m - esconsidade 0° - areia e brita comerciais - alas esconsas	un	26,000	26,000	0,000	0,000	0,000	891,77	0,00	0,00	0,00	26,000	23.186,02
05.01.10	AGA0804385	Boca BSTC D = 0,80 m - esconsidade 0° - areia e brita comerciais - alas esconsas	un	2,000	2,000	2,000	0,000	2,000	1.484,07	2.968,14	0,00	2.968,14	0,000	0,00
05.01.11	AGA0804401	Boca BSTC D = 1,20 m - esconsidade 0° - areia e brita comerciais - alas esconsas	un	2,000	2,000	2,000	0,000	2,000	3.297,60	6.595,20	0,00	6.595,20	0,000	0,00
05.01.12	AGA0804203	Corpo de BDTC D = 1,20 m PA4 - areia, brita e pedra de mão comerciais	m	58,000	58,000	58,000	0,000	58,000	2.006,73	116.390,34	0,00	116.390,34	0,000	0,00
05.01.13	AGA0804425	Boca BDTC D = 1,20 m - esconsidade 0° - areia e brita comerciais - alas esconsas	un	8,000	8,000	8,000	0,000	8,000	4.606,52	36.852,16	0,00	36.852,16	0,000	0,00
05.01.14	AGA0705185	Corpo BSCC 2,00 x 2,00 m - moldado no local - altura do aterro 1,00 a 2,50 m - areia e brita comerciais	m	43,000	43,000	43,000	0,000	43,000	2.457,30	105.663,90	0,00	105.663,90	0,000	0,00
05.01.15	AGA0705199	Corpo BSCC 2,50 x 2,50 m - moldado no local - altura do aterro 1,00 a 2,50 m - areia e brita comerciais	m	15,000	15,000	15,000	0,000	15,000	3.496,90	52.453,50	0,00	52.453,50	0,000	0,00
05.01.16	AGA0705201	Corpo BSCC 2,50 x 2,50 m - moldado no local - altura do aterro 2,50 a 5,00 m - areia e brita comerciais	m	50,000	50,000	0,000	0,000	0,000	4.018,70	0,00	0,00	0,00	50,000	200.935,00
05.01.17	AGA0705233	Boca BSCC 2,00 x 2,00 m - esconsidade 0° - areia e brita comerciais	un	6,000	6,000	6,000	0,000	6,000	14.549,92	87.299,52	0,00	87.299,52	0,000	0,00
05.01.18	AGA0705241	Boca BSCC 2,50 x 2,50 m - esconsidade 0° - areia e brita comerciais	un	2,000	2,000	2,000	0,000	2,000	19.650,17	39.300,34	0,00	39.300,34	0,000	0,00
05.01.19	AGA0705243	Boca BSCC 2,50 x 2,50 m - esconsidade 15° - areia e brita comerciais	un	2,000	2,000	0,000	0,000	0,000	20.915,60	0,00	0,00	0,00	2,000	41.831,20
05.01.20	AGA0705362	Corpo BTCC 2,00 x 2,00 m - moldado no local - altura do aterro 1,00 a 2,50 m - areia e brita comerciais	m	14,000	14,000	14,000	0,000	14,000	5.791,93	81.087,02	0,00	81.087,02	0,000	0,00
05.01.21	AGA0705376	Corpo BTCC 2,50 x 2,50 m - moldado no local - altura do aterro 1,00 a 2,50 m - areia e brita comerciais	m	15,000	15,000	15,000	0,000	15,000	7.521,55	112.823,25	0,00	112.823,25	0,000	0,00
05.01.22	AGA0705411	Boca BTCC 2,00 x 2,00 m - esconsidade 0° - areia e brita comerciais	un	2,000	2,000	2,000	0,000	2,000	20.672,97	41.345,94	0,00	41.345,94	0,000	0,00
05.01.23	AGA0705419	Boca BTCC 2,50 x 2,50 m - esconsidade 0° - areia e brita comerciais	un	2,000	2,000	2,000	0,000	2,000	29.262,60	58.525,20	0,00	58.525,20	0,000	0,00
05.01.24	AGA2003626	Boca de lobo simples - grelha de concreto - BLSG 01 - areia e brita comerciais	un	40,000	40,000	0,000	0,000	0,000	829,59	0,00	0,00	0,00	40,000	33.183,60

Lote: 7411
Processo: 57/100.355/2020

Procurador
CÁSSIO RODRIGO PARRA PANSOLIN
CPF: 022.184.659-06

Comissão de Fiscalização - Fiscal
Wener Wellington B. Iwauchi
CREA 13155 - MS

DATA 19 NOV. 2021

PROCESSO Nº 57/100.355/20

FLS. 4550 ASSINATURA

BOLETIM DE MEDIÇÃO

Objeto da Medição: PAVIMENTAÇÃO ASFÁLTICA DA RODOVIA MS-473, TRECHO: KM 18,800 - KM 41,564 (NOVA ANDRADINA), NUMA EXTENSÃO DE 22,800 KM, NO MUNICÍPIO DE NOVA ANDRADINA/MS

Processo: 57/100.355/2020 **Contrato:** 214/2020 **Valor da Obra:** 29.068.407,45

Município(s): Nova Andradina (MS) **Contratada:** CONSTRUTORA TRIPOLO

Responsável Técnico: Cássio Rodrigo Parra Pansolin - CREA/MT 26864/D/MT - 3337-9 **Nº Boletim de Medição:** 10ª (Décima)

Identif. do Investimento: **Período de Referência:** 01/10/2021 a 31/10/2021 **Data da Medição:** 01/11/2021

Programa: Melhorar o acesso às regiões concentradoras de grande volume de tráfego e regiões produtoras, com implantação, pavimentação, restauração e melhoramento de rodovias, estradas vicinais e pontes, bem como manutenção destes equipamentos rodoviários.Melhorar o acesso às regiões concentradoras de grande volume de tráfego e regiões produtoras, com implantação, pavimentação, restauração e melhoramento de rodovias, estradas vicinais e pontes, bem como manutenção destes equipamentos rodoviários.

Empreendimento: Desenvolvimentos de transporte multimodalExecutar obras e serviços de construção, pavimentação e implantação da infraestrutura rodoviária de MS

Item	Cod. Oficial	Discriminação dos Serviços do Orçamento	Quantidades			Quatidade Executada			Preço	Valor Executado			Saldo	
			Unid.	Contratada	Atual	Anterior	Período	Acumulado	Unitário	Anterior	Período	Acumulado	Quantidade	Valor
05.01.25	AGA2003652	Caixa de ligação e passagem - CLP 06 - areia e brita comerciais	un	1,000	2,000	0,000	0,000	0,000	3.487,84	0,00	0,00	0,00	2,000	6.975,68
05.01.26	AGA2003688	Poço de visita - PVI 06 - areia e brita comerciais	un	7,000	7,000	4,000	0,000	4,000	3.513,99	14.055,96	0,00	14.055,96	3,000	10.541,97
05.01.27	AGA2003851	Assentamento de tubo D = 40 cm perfurado - junta rígida - areia e brita comerciais	m	459,000	459,000	0,000	0,000	0,000	67,49	0,00	0,00	0,00	459,000	30.977,91
05.01.28	AGA2003839	Assentamento de tubo D = 150 cm PA-2 comercial - junta rígida	m	581,000	630,000	338,000	0,000	338,000	774,78	261.875,64	0,00	261.875,64	292,000	226.235,76
05.01.29	AGA1505860	Enrocamento de pedra jogada - pedra de mão comercial - fornecimento e assentamento	m³	192,894	192,894	192,894	0,000	192,894	165,17	31.860,30	0,00	31.860,30	0,000	0,00
05.01.30	AGA1600404	Remoção de tubos de concreto em valas e bueiros - D = 1.000 mm	m	48,000	48,000	0,000	0,000	0,000	7,48	0,00	0,00	0,00	48,000	359,04
05.01.31	AGA2003455	Dissipador de energia - DEB 04 - areia e pedra de mão comerciais	un	1,000	1,000	1,000	0,000	1,000	1.810,31	1.810,31	0,00	1.810,31	0,000	0,00
05.01.32	AGA2003459	Dissipador de energia - DEB 06 - areia e pedra de mão comerciais	un	1,000	1,000	1,000	0,000	1,000	3.131,07	3.131,07	0,00	3.131,07	0,000	0,00
05.01.33	AGA2003461	Dissipador de energia - DEB 07 - areia e pedra de mão comerciais	un	1,000	1,000	0,000	0,000	0,000	4.475,01	0,00	0,00	0,00	1,000	4.475,01
05.01.34	AGA2003465	Dissipador de energia - DEB 09 - areia e pedra de mão comerciais	un	4,000	4,000	4,000	0,000	4,000	4.126,46	16.505,84	0,00	16.505,84	0,000	0,00
05.01.35	0804433	Boca BDTC D = 1,50 m - esconsidade 0° - areia e brita comerciais - alas esconsas	un	0,000	2,000	0,000	0,000	0,000	7.940,09	0,00	0,00	0,00	2,000	15.880,18
05.01.36	2003859	Colchão drenante com espalhamento e compactação mecânicos - brita produzida	m³	0,000	792,000	792,000	0,000	792,000	175,78	139.217,76	0,00	139.217,76	0,000	0,00
05.01.37	2003578	Dreno longitudinal profundo para corte em solo - DPS 13 - tubo PEAD e brita comercial	m	0,000	400,000	400,000	0,000	400,000	97,10	38.840,00	0,00	38.840,00	0,000	0,00
05.02		**Drenagem Superficial**									575.228,61	1.193.966,01		
05.02.01	AGA2003309	Valeta de proteção de cortes com revestimento de concreto - VPC 04 - areia e brita comerciais	m	4.960,000	4.960,000	0,000	0,000	0,000	92,85	0,00	0,00	0,00	4.960,000	460.536,00
05.02.02	AGA2003307	Valeta de proteção de cortes com revestimento de concreto - VPC 03 - areia e brita comerciais	m	1.400,000	1.400,000	0,000	0,000	0,000	119,09	0,00	0,00	0,00	1.400,000	166.726,00
05.02.03	AGA2003315	Valeta de proteção de aterros com revestimento de concreto - VPA 04 - areia e brita comerciais	m	3.780,000	3.780,000	280,000	0,000	280,000	91,91	25.734,80	0,00	25.734,80	3.500,000	321.685,00
05.02.04	AGA2003323	Sarjeta triangular de concreto - STC 03 - areia e brita comerciais	m	15.740,000	15.740,000	6.860,000	3.220,000	10.080,000	55,99	384.091,40	180.287,80	564.379,20	5.660,000	316.903,40
05.02.05	AGA2003325	Sarjeta triangular de concreto - STC 04 - areia e brita comerciais	m	6.560,000	6.560,000	2.200,000	3.480,000	5.680,000	44,77	98.494,00	155.799,60	254.293,60	880,000	39.397,60

Procurador
CÁSSIO RODRIGO PARRA PANSOLIN
CPF: 022.184.659-06

Comissão de Fiscalização - Fiscal
Wener Wellington B. Iwauchi
CREA 13155 - MS

DATA 19 NOV. 2021

FLS. 4551 ASSINATURA

BOLETIM DE MEDIÇÃO

Objeto da Medição: PAVIMENTAÇÃO ASFÁLTICA DA RODOVIA MS-473, TRECHO: KM 18,800 - KM 41,564 (NOVA ANDRADINA), NUMA EXTENSÃO DE 22,800 KM, NO MUNICÍPIO DE NOVA ANDRADINA/MS

Processo: 57/100.355/2020 **Contrato:** 214/2020 **Valor da Obra:** 29.068.407,45

Município(s): Nova Andradina (MS) **Contratada:** CONSTRUTORA TRIPOLO

Responsável Técnico: Cássio Rodrigo Parra Pansolin - CREA/MT 26864/D/MT - 3337-9 **Nº Boletim de Medição:** 10ª (Décima)

Identif. do Investimento: **Período de Referência:** 01/10/2021 a 31/10/2021 **Data da Medição:** 01/11/2021

Programa: Melhorar o acesso às regiões concentradoras de grande volume de tráfego e regiões produtoras, com implantação, pavimentação, restauração e melhoramento de rodovias, estradas vicinais e pontes, bem como manutenção destes equipamentos rodoviários.Melhorar o acesso às regiões concentradoras de grande volume de tráfego e regiões produtoras, com implantação, pavimentação, restauração e melhoramento de rodovias, estradas vicinais e pontes, bem como manutenção destes equipamentos rodoviários.

Empreendimento: Desenvolvimentos de transporte multimodalExecutar obras e serviços de construção, pavimentação e implantação da infraestrutura rodoviária de MS

Item	Cod. Oficial	Discriminação dos Serviços do Orçamento	Quantidades			Quatidade Executada			Preço	Valor Executado			Saldo	
			Unid.	Contratada	Atual	Anterior	Período	Acumulado	Unitário	Anterior	Período	Acumulado	Quantidade	Valor
05.02.06	AGA2003353	Sarjeta de canteiro central de concreto - SCC 03 - areia e brita comerciais	m	50,000	50,000	0,000	0,000	0,000	49,25	0,00	0,00	0,00	50,000	2.462,50
05.02.07	AGA2003373	Meio fio de concreto - MFC 03 - areia e brita comerciais - forma de madeira	m	12.252,000	12.252,000	4.060,000	5.164,000	9.224,000	25,57	103.814,20	132.043,48	235.857,68	3.028,000	77.425,96
05.02.08	AGA2003377	Meio fio de concreto - MFC 05 - areia e brita comerciais - forma de madeira	m	2.629,000	2.629,000	300,000	60,000	360,000	22,01	6.603,00	1.320,60	7.923,60	2.269,000	49.940,69
05.02.09	AGA2003477	Caixa coletora de sarjeta - CCS 01 - com grelha de concreto - TCC 01 - areia e brita comerciais	un	2,000	2,000	0,000	0,000	0,000	3.298,86	0,00	0,00	0,00	2,000	6.597,72
05.02.10	AGA2003391	Descida d'água de aterros tipo rápido - DAR 02 - areia e brita comerciais	m	1.127,000	1.127,000	0,000	463,600	463,600	136,28	0,00	63.179,40	63.179,40	663,400	90.408,16
05.02.11	AGA2003385	Entrada para descida d'água - EDA 01 - areia e brita comerciais	un	141,000	141,000	0,000	74,000	74,000	45,75	0,00	3.385,50	3.385,50	67,000	3.065,25
05.02.12	AGA2003387	Entrada para descida d'água - EDA 02 - areia e brita comerciais	un	86,000	86,000	0,000	23,000	23,000	56,47	0,00	1.298,81	1.298,81	63,000	3.557,61
05.02.13	AGA2003441	Dissipador de energia - DES 01 - areia e pedra de mão comerciais	un	43,000	43,000	0,000	0,000	0,000	174,70	0,00	0,00	0,00	43,000	7.512,10
05.02.14	AGA2003445	Dissipador de energia - DES 03 - areia e pedra de mão comerciais	un	16,000	16,000	0,000	0,000	0,000	246,48	0,00	0,00	0,00	16,000	3.943,68
05.02.15	AGA2003447	Dissipador de energia - DES 04 - areia e pedra de mão comerciais	un	1,000	1,000	0,000	0,000	0,000	302,98	0,00	0,00	0,00	1,000	302,98
05.02.16	AGA2003449	Dissipador de energia - DEB 01 - areia e pedra de mão comerciais	un	227,000	227,000	0,000	97,000	97,000	390,86	0,00	37.913,42	37.913,42	130,000	50.811,80
06		**SINALIZAÇÃO**									126.293,09	126.293,09		
06.01	AGA5213572	Fornecimento e implantação de placa em aço - película III + III	m²	175,920	175,920	0,000	0,000	0,000	444,59	0,00	0,00	0,00	175,920	78.212,27
06.02	AGA5216111	Fornecimento e implantação de suporte e travessa para placa de sinalização em madeira de lei tratada 8 x 8 cm	un	161,000	161,000	0,000	0,000	0,000	129,95	0,00	0,00	0,00	161,000	20.921,95
06.03	AGA5213402	Pintura de faixa - tinta base acrílica emulsionada em água - espessura de 0,4 mm	m²	9.994,230	9.994,230	0,000	9.313,650	9.313,650	13,56	0,00	126.293,09	126.293,09	680,580	9.228,66
06.04	AGA5213405	Pintura de setas e zebrados - tinta base acrílica - espessura de 0,6 mm	m²	254,000	254,000	0,000	0,000	0,000	39,92	0,00	0,00	0,00	254,000	10.139,68
06.05	AGA5213359	Tacha refletiva monodirecional - fornecimento e colocação	un	109,000	109,000	0,000	0,000	0,000	17,88	0,00	0,00	0,00	109,000	1.948,92
06.06	AGA5213360	Tacha refletiva bidirecional - fornecimento e colocação	un	3.982,000	3.982,000	0,000	0,000	0,000	19,38	0,00	0,00	0,00	3.982,000	77.171,16
06.07	AGA5213362	Tachão refletivo bidirecional - fornecimento e colocação	un	334,000	334,000	0,000	0,000	0,000	43,07	0,00	0,00	0,00	334,000	14.385,38

Lote: 7411
Processo: 57/100.355/2020

Procurador
CÁSSIO RODRIGO PARRA PANSOLIN
CPF: 022.184.659-06

Comissão de Fiscalização - Fiscal
Wener Wellington B. Iwauchi
CREA 13155 - MS

DATA 19 NOV. 2021

FL. 4552

ASSINATURA

Secretaria de Estado de Infraestrutura - SEINFRA
Agência Estadual de Gestão de Empreendimentos - AGESUL

GOVERNO DO ESTADO Mato Grosso do Sul

BOLETIM DE MEDIÇÃO

Objeto da Medição: PAVIMENTAÇÃO ASFÁLTICA DA RODOVIA MS-473, TRECHO: KM 18,800 - KM 41,564 (NOVA ANDRADINA), NUMA EXTENSÃO DE 22,800 KM, NO MUNICÍPIO DE NOVA ANDRADINA/MS

Processo: 57/100.355/2020 **Contrato:** 214/2020 **Valor da Obra:** 29.068.407,45

Município(s): Nova Andradina (MS) **Contratada:** CONSTRUTORA TRIPOLO

Responsável Técnico: Cássio Rodrigo Parra Pansolin - CREA/MT 26864/D/MT - 3337-9 **Nº Boletim de Medição:** 10ª (Décima)

Identif. do Investimento: **Período de Referência:** 01/10/2021 a 31/10/2021 **Data da Medição:** 01/11/2021

Programa: Melhorar o acesso às regiões concentradoras de grande volume de tráfego e regiões produtoras, com implantação, pavimentação, restauração e melhoramento de rodovias, estradas vicinais e pontes, bem como manutenção destes equipamentos rodoviários.Melhorar o acesso às regiões concentradoras de grande volume de tráfego e regiões produtoras, com implantação, pavimentação, restauração e melhoramento de rodovias, estradas vicinais e pontes, bem como manutenção destes equipamentos rodoviários.

Empreendimento: Desenvolvimentos de transporte multimodalExecutar obras e serviços de construção, pavimentação e implantação da infraestrutura rodoviária de MS

Item	Cod. Oficial	Discriminação dos Serviços do Orçamento	Unid.	Quantidades Contratada	Quantidades Atual	Quatidade Executada Anterior	Quatidade Executada Período	Quatidade Executada Acumulado	Preço Unitário	Valor Executado Anterior	Valor Executado Período	Valor Executado Acumulado	Saldo Quantidade	Saldo Valor
07		**OBRAS COMPLEMENTARES**									0,00	37.491,30		
07.01	AGA3713613	Cerca com 4 fios de arame liso galvanizado e mourão de madeira a cada 2,5 m e esticador a cada 50 m	m	44.760,000	44.760,000	2.310,000	0,000	2.310,000	16,23	37.491,30	0,00	37.491,30	42.450,000	688.963,50
07.02	AGA3713600	Defensa maleável simples - fornecimento e implantação	m	3.192,000	3.192,000	0,000	0,000	0,000	368,35	0,00	0,00	0,00	3.192,000	1.175.773,20
07.03	AGA3713601	Ancoragem de defensa maleável simples - fornecimento e implantação	m	544,000	544,000	0,000	0,000	0,000	416,27	0,00	0,00	0,00	544,000	226.450,88
08		**COMPONENTE AMBIENTAL**									0,00	0,00		
08.01	AGA4413996	Enleivamento	m²	76.254,070	76.254,070	0,000	0,000	0,000	9,43	0,00	0,00	0,00	76.254,070	719.075,88
08.02	AGA4413905	Hidrossemeadura	m²	109.590,030	109.590,030	0,000	0,000	0,000	3,23	0,00	0,00	0,00	109.590,030	353.975,79
09		**ADMINISTRAÇÃO LOCAL**									203.100,14	2.885.860,34		
09.01		**Parcela Fixa - Gerência Técnica / Administrativa**									102.585,71	1.457.751,87		
09.01.01		**Gerência técnica**									67.201,94	954.832,69		
09.01.01.01	P9819	Engenheiro supervisor	mês	16,000	16,000	10,765	0,815	11,580	25.727,06	276.951,80	20.967,55	297.919,35	4,420	113.713,61
09.01.01.02	P9840	Encarregado geral	mês	16,000	16,000	10,765	0,815	11,580	14.785,18	159.162,46	12.049,92	171.212,38	4,420	65.350,50
09.01.01.03	P9897	Técnico de meio ambiente	mês	16,000	16,000	10,765	0,815	11,580	7.827,92	84.267,55	6.379,76	90.647,31	4,420	34.599,41
09.01.01.04	P9878	Secretária	mês	16,000	16,000	10,765	0,815	11,580	7.204,87	77.560,42	5.871,97	83.432,39	4,420	31.845,53
09.01.01.05	P9903	Auxiliar técnico	mês	16,000	16,000	10,757	0,815	11,572	4.917,51	52.897,65	4.007,77	56.905,42	4,428	21.774,74
09.01.01.06	AGAE9093	Veículo leve - 53 kW (sem motorista)	mês	32,000	32,000	21,535	1,629	23,164	1.499,26	32.286,56	2.442,29	34.728,85	8,836	13.247,47
09.01.01.07	AGAE9560	Ônibus coletivo	mês	16,000	16,000	10,765	0,815	11,580	18.997,15	204.504,31	15.482,68	219.986,99	4,420	83.967,41
09.01.02		**Gerência administrativa**									35.383,77	502.919,18		
09.01.02.01	P9883	Chefe do setor administrativo	mês	16,000	16,000	10,765	0,815	11,580	9.746,76	104.923,87	7.943,61	112.867,48	4,420	43.080,68
09.01.02.02	P9896	Porteiro	mês	32,000	32,000	21,535	1,629	23,164	4.109,18	88.491,19	6.693,85	95.185,04	8,836	36.308,72
09.01.02.03	P9827	Vigia	mês	32,000	32,000	21,535	1,629	23,164	4.990,72	107.475,15	8.129,88	115.605,03	8,836	44.098,01
09.01.02.04	P9948	Motorista de veículo leve - mensalista	mês	16,000	16,000	10,765	0,815	11,580	5.214,69	56.136,13	4.249,98	60.386,11	4,420	23.048,93

Lote: 7411
Processo: 57/100.355/2020

Procurador
CÁSSIO RODRIGO PARRA PANSOLIN
CPF: 022.184.659-06

Comissão de Fiscalização - Fiscal
Wener Wellington B. Iwauchi
CREA 13155 - MS

DATA 19 NOV. 202

PROCESSO Nº 57/100.355/20

FLS. 4553

ASSINATURA

BOLETIM DE MEDIÇÃO

Objeto da Medição: PAVIMENTAÇÃO ASFÁLTICA DA RODOVIA MS-473, TRECHO: KM 18,800 - KM 41,564 (NOVA ANDRADINA), NUMA EXTENSÃO DE 22,800 KM, NO MUNICÍPIO DE NOVA ANDRADINA/MS

Processo: 57/100.355/2020 **Contrato:** 214/2020 **Valor da Obra:** 29.068.407,45

Município(s): Nova Andradina (MS) **Contratada:** CONSTRUTORA TRIPOLO

Responsável Técnico: Cássio Rodrigo Parra Pansolin - CREA/MT 26864/D/MT - 3337-9 **Nº Boletim de Medição:** 10ª (Décima)

Identif. do Investimento: **Período de Referência:** 01/10/2021 a 31/10/2021 **Data da Medição:** 01/11/2021

Programa: Melhorar o acesso às regiões concentradoras de grande volume de tráfego e regiões produtoras, com implantação, pavimentação, restauração e melhoramento de rodovias, estradas vicinais e pontes, bem como manutenção destes equipamentos rodoviários.Melhorar o acesso às regiões concentradoras de grande volume de tráfego e regiões produtoras, com implantação, pavimentação, restauração e melhoramento de rodovias, estradas vicinais e pontes, bem como manutenção destes equipamentos rodoviários.

Empreendimento: Desenvolvimentos de transporte multimodalExecutar obras e serviços de construção, pavimentação e implantação da infraestrutura rodoviária de MS

Item	Cod. Oficial	Discriminação dos Serviços do Orçamento	Quantidades			Quatidade Executada			Preço	Valor Executado			Saldo	
			Unid.	Contratada	Atual	Anterior	Período	Acumulado	Unitário	Anterior	Período	Acumulado	Quantidade	Valor
09.01.02.05	P9806	Auxiliar administrativo	mês	16,000	16,000	10,765	0,815	11,580	4.957,02	53.362,32	4.039,97	57.402,29	4,420	21.910,03
09.01.02.06	P9842	Faxineiro	mês	16,000	16,000	10,765	0,815	11,580	3.809,31	41.007,22	3.104,58	44.111,80	4,420	16.837,16
09.01.02.07	AGAE9093	Veículo leve - 53 kW (sem motorista)	mês	16,000	16,000	10,765	0,815	11,580	1.499,26	16.139,53	1.221,90	17.361,43	4,420	6.626,73
09.02		**Parcela Vinculada**									42.665,91	606.578,29		
09.02.01		**Equipe de produção de terraplenagem**									4.467,09	63.538,03		
09.02.01.01	P9884	Encarregado de terraplenagem	mês	8,000	8,000	5,382	0,407	5,789	9.476,39	51.001,93	3.856,89	54.858,82	2,211	20.952,30
09.02.01.02	AGAE9093	Veículo leve - 53 kW (sem motorista)	mês	8,000	8,000	5,382	0,407	5,789	1.499,26	8.069,01	610,20	8.679,21	2,211	3.314,87
09.02.02		**Equipe de produção de pavimentação**									4.467,09	63.538,03		
09.02.02.01	P9893	Encarregado de pavimentação	mês	8,000	8,000	5,382	0,407	5,789	9.476,39	51.001,93	3.856,89	54.858,82	2,211	20.952,30
09.02.02.02	AGAE9093	Veículo leve - 53 kW (sem motorista)	mês	8,000	8,000	5,382	0,407	5,789	1.499,26	8.069,01	610,20	8.679,21	2,211	3.314,87
09.02.03		**Equipe de topografia**									18.628,71	264.763,74		
09.02.03.01	P9949	Topógrafo	mês	16,000	16,000	10,765	0,815	11,580	6.545,89	70.466,50	5.334,90	75.801,40	4,420	28.932,84
09.02.03.02	P9950	Auxiliar de topografia	mês	32,000	32,000	21,535	1,629	23,164	4.174,88	89.906,04	6.800,88	96.706,92	8,836	36.889,24
09.02.03.03	AGAE9125	Van furgão a diesel - 93 kW	eq.mês	16,000	16,000	10,765	0,815	11,580	7.966,79	85.762,49	6.492,93	92.255,42	4,420	35.213,22
09.02.04		**Equipe de medicina e segurança do trabalho**									2.689,14	38.249,25		
09.02.04.01	P9876	Técnico de segurança do trabalho	mês	8,000	8,000	5,382	0,407	5,789	6.607,23	35.560,11	2.689,14	38.249,25	2,211	14.608,59
09.02.05		**Equipe de medicina e segurança do trabalho para os meses de pico**									12.413,88	176.489,24		
09.02.05.01	P9876	Técnico de segurança do trabalho	mês	16,000	16,000	10,765	0,815	11,580	6.607,23	71.126,83	5.384,89	76.511,72	4,420	29.203,96
09.02.05.02	AGAP9864	Engenheiro de segurança do trabalho	mês	8,000	8,000	5,382	0,407	5,789	8.707,02	46.861,18	3.543,75	50.404,93	2,211	19.251,23
09.02.05.03	AGAP9851	Médico do trabalho	mês	8,000	8,000	5,382	0,407	5,789	8.563,24	46.087,35	3.485,24	49.572,59	2,211	18.933,33
09.03		**Parcela Variável**									41.563,79	591.027,94		

Procurador
CÁSSIO RODRIGO PARRA PANSOLIN
CPF: 022.184.659-06

Comissão de Fiscalização - Fiscal
Wener Wellington B. Iwauchi
CREA 13155 - MS

DATA 19 NOV. 2021

PROCESSO Nº 57/100.355/2020

FLS. 4554

ASSINATURA

Secretaria de Estado de Infraestrutura - SEINFRA
Agência Estadual de Gestão de Empreendimentos - AGESUL

GOVERNO DO ESTADO Mato Grosso do Sul

BOLETIM DE MEDIÇÃO

Objeto da Medição: PAVIMENTAÇÃO ASFÁLTICA DA RODOVIA MS-473, TRECHO: KM 18,800 - KM 41,564 (NOVA ANDRADINA), NUMA EXTENSÃO DE 22,800 KM, NO MUNICÍPIO DE NOVA ANDRADINA/MS

Processo: 57/100.355/2020 **Contrato:** 214/2020 **Valor da Obra:** 29.068.407,45

Município(s): Nova Andradina (MS) **Contratada:** CONSTRUTORA TRIPOLO

Responsável Técnico: Cássio Rodrigo Parra Pansolin - CREA/MT 26864/D/MT - 3337-9 **Nº Boletim de Medição:** 10ª (Décima)

Identif. do Investimento: **Período de Referência:** 01/10/2021 a 31/10/2021 **Data da Medição:** 01/11/2021

Programa: Melhorar o acesso às regiões concentradoras de grande volume de tráfego e regiões produtoras, com implantação, pavimentação, restauração e melhoramento de rodovias, estradas vicinais e pontes, bem como manutenção destes equipamentos rodoviários.Melhorar o acesso às regiões concentradoras de grande volume de tráfego e regiões produtoras, com implantação, pavimentação, restauração e melhoramento de rodovias, estradas vicinais e pontes, bem como manutenção destes equipamentos rodoviários.

Empreendimento: Desenvolvimentos de transporte multimodalExecutar obras e serviços de construção, pavimentação e implantação da infraestrutura rodoviária de MS

Item	Cod. Oficial	Discriminação dos Serviços do Orçamento	Unid.	Quantidades Contratada	Atual	Quatidade Executada Anterior	Período	Acumulado	Preço Unitário	Valor Executado Anterior	Período	Acumulado	Saldo Quantidade	Valor
09.03.01		**Equipe de acompanhamento de frentes de serviço**									18.763,63	266.939,88		
09.03.01.01	AGAP9875	Encarregado de Turma	eq.mês	45,200	45,200	30,422	2,300	32,722	5.793,60	176.252,89	13.325,28	189.578,17	12,478	72.292,55
09.03.01.02	P9804	Apontador	mês	22,600	22,600	15,209	1,150	16,359	4.729,00	71.923,36	5.438,35	77.361,71	6,241	29.513,69
09.03.02		**Equipe de controle tecnológico**									20.530,07	291.758,76		
09.03.02.01		**Laboratório de solo**									8.261,39	117.591,31		
09.03.02.01.01	P9858	Laboratorista	mês	7,080	7,080	4,764	0,360	5,124	6.327,19	30.142,73	2.277,79	32.420,52	1,956	12.375,98
09.03.02.01.02	P9833	Auxiliar de laboratório	mês	14,160	14,160	9,529	0,720	10,249	4.327,15	41.233,41	3.115,55	44.348,96	3,911	16.923,48
09.03.02.01.03	AGAE9125	Van furgão a diesel - 93 kW	eq.mês	7,080	7,080	4,764	0,360	5,124	7.966,79	37.953,78	2.868,05	40.821,83	1,956	15.583,04
09.03.02.02		**Laboratório de asfalto**									3.024,84	42.807,18		
09.03.02.02.01	P9858	Laboratorista	mês	2,580	2,580	1,733	0,132	1,865	6.327,19	10.965,02	835,18	11.800,20	0,715	4.523,95
09.03.02.02.02	P9833	Auxiliar de laboratório	mês	5,160	5,160	3,469	0,263	3,732	4.327,15	15.010,88	1.138,04	16.148,92	1,428	6.179,17
09.03.02.02.03	AGAE9125	Van furgão a diesel - 93 kW	eq.mês	2,580	2,580	1,733	0,132	1,865	7.966,79	13.806,44	1.051,62	14.858,06	0,715	5.696,25
09.03.02.03		**Laboratório de concreto**									9.243,84	131.360,27		
09.03.02.03.01	P9858	Laboratorista	mês	7,910	7,910	5,321	0,403	5,724	6.327,19	33.666,97	2.549,86	36.216,83	2,186	13.831,24
09.03.02.03.02	P9833	Auxiliar de laboratório	mês	15,820	15,820	10,644	0,805	11,449	4.327,15	46.058,18	3.483,36	49.541,54	4,371	18.913,97
09.03.02.03.03	AGAE9125	Van furgão a diesel - 93 kW	eq.mês	7,910	7,910	5,321	0,403	5,724	7.966,79	42.391,28	3.210,62	45.601,90	2,186	17.415,40
09.03.03		**Equipe de manejo ambiental**									2.270,09	32.329,30		
09.03.03.01	P9947	Técnico florestal	mês	5,710	5,710	3,840	0,290	4,130	7.827,92	30.059,21	2.270,09	32.329,30	1,580	12.368,12
09.04		**Manutenção de Canteiro de Obra e Acampamento**									6.598,59	93.756,65		
09.04.01	AGR030010	Manutenção de canteiro de obra e acampamento	mês	16,000	16,000	10,765	0,815	11,580	8.096,43	87.158,06	6.598,59	93.756,65	4,420	35.786,23

Lote: 7411
Processo: 57/100.355/2020

Procurador
CÁSSIO RODRIGO PARRA PANSOLIN
CPF: 022.184.659-06

Comissão de Fiscalização - Fiscal
Wener Wellington B. Iwauchi
CREA 13155 - MS

DATA 19 NOV. 2021

PROCESSO Nº 57/100.355/20

FL. 4555 ASSINATURA

Secretaria de Estado de Infraestrutura - SEINFRA
Agência Estadual de Gestão de Empreendimentos - AGESUL

GOVERNO DO ESTADO Mato Grosso do Sul

BOLETIM DE MEDIÇÃO

Objeto da Medição: PAVIMENTAÇÃO ASFÁLTICA DA RODOVIA MS-473, TRECHO: KM 18,800 - KM 41,564 (NOVA ANDRADINA), NUMA EXTENSÃO DE 22,800 KM, NO MUNICÍPIO DE NOVA ANDRADINA/MS

Processo: 57/100.355/2020 **Contrato:** 214/2020 **Valor da Obra:** 29.068.407,45

Município(s): Nova Andradina (MS) **Contratada:** CONSTRUTORA TRIPOLO

Responsável Técnico: Cássio Rodrigo Parra Pansolin - CREA/MT 26864/D/MT - 3337-9 **Nº Boletim de Medição:** 10ª (Décima)

Identif. do Investimento: **Período de Referência:** 01/10/2021 a 31/10/2021 **Data da Medição:** 01/11/2021

Programa: Melhorar o acesso às regiões concentradoras de grande volume de tráfego e regiões produtoras, com implantação, pavimentação, restauração e melhoramento de rodovias, estradas vicinais e pontes, bem como manutenção destes equipamentos rodoviários.Melhorar o acesso às regiões concentradoras de grande volume de tráfego e regiões produtoras, com implantação, pavimentação, restauração e melhoramento de rodovias, estradas vicinais e pontes, bem como manutenção destes equipamentos rodoviários.

Empreendimento: Desenvolvimentos de transporte multimodalExecutar obras e serviços de construção, pavimentação e implantação da infraestrutura rodoviária de MS

Item	Cod. Oficial	Discriminação dos Serviços do Orçamento	Unid.	Quantidades Contratada	Atual	Quatidade Executada Anterior	Período	Acumulado	Preço Unitário	Valor Executado Anterior	Período	Acumulado	Saldo Quantidade	Valor
09.05		**Despesas Diversas**									9.686,14	136.745,59		
09.05.01	AGR040010	Despesas diversas	un	1,000	1,000	0,669	0,051	0,720	189.924,44	127.059,45	9.686,14	136.745,59	0,280	53.178,85
		TOTAL									1.479.844,65	21.044.617,12		

DATA 19 NOV. 2021 PROCESSO Nº 57/100355/20

FL 4556 ASSINATURA

Lote: 7411
Processo: 57/100.355/2020

Procurador
CÁSSIO RODRIGO PARRA PANSOLIN
CPF: 022.184.659-06

Comissão de Fiscalização - Fiscal
Wener Wellington B. Iwauchi
CREA 13155 - MS

Secretaria de Estado de Infraestrutura - SEINFRA
Agência Estadual de Gestão de Empreendimentos - AGESUL

GOVERNO DO ESTADO Mato Grosso do Sul

BOLETIM DE MEDIÇÃO

Objeto da Medição: PAVIMENTAÇÃO ASFÁLTICA DA RODOVIA MS-473, TRECHO: KM 18,800 - KM 41,564 (NOVA ANDRADINA), NUMA EXTENSÃO DE 22,800 KM, NO MUNICÍPIO DE NOVA ANDRADINA/MS

Processo: 57/100.355/2020 **Contrato:** 214/2020 **Valor da Obra:** 29.068.407,45

Municípios: Nova Andradina (MS) **Contratada:** CONSTRUTORA TRIPOLO

Responsável Técnico: Cássio Rodrigo Parra Pansolin - CREA/MT 26864/D/MT - 3337-9 **Nº Boletim de Medição:** 10ª (Décima)

Identif. do Investimento: **Período de Referência:** 01/10/2021 a 31/10/2021 **Data da Medição:** 01/11/2021

Programa: Melhorar o acesso às regiões concentradoras de grande volume de tráfego e regiões produtoras, com implantação, pavimentação, restauração e melhoramento de rodovias, estradas vicinais e pontes, bem como manutenção destes equipamentos rodoviários.Melhorar o acesso às regiões concentradoras de grande volume de tráfego e regiões produtoras, com implantação, pavimentação, restauração e melhoramento de rodovias, estradas vicinais e pontes, bem como manutenção destes equipamentos rodoviários.

Empreendimento: Desenvolvimentos de transporte multimodalExecutar obras e serviços de construção, pavimentação e implantação da infraestrutura rodoviária de MS

DATA DE INÍCIO DE SERVIÇO:	27/11/2020	**VALOR TOTAL DOS SERVIÇOS EXECUTADOS ACUMULADO:**	21.044.617,12
PRAZO DE EXECUÇÃO CONTRATADO:	540 dias	**VALOR EXECUTADO ACUMULADO ATÉ O PERÍODO ANTERIOR:**	19.564.772,47
DATA VENCIMENTO PARA EXECUÇÃO:	20/05/2022	**EXECUTADO NO PERÍODO:**	1.479.844,65
PRAZO DE EXECUÇÃO ATUAL:	540 dias	**PERCENTUAL EXECUTADO:**	72,39%
PARALISAÇÃO:	0 dias	**VALOR DO CONTRATO:**	28.381.533,06
DATA VENCIMENTO ATUAL PARA EXECUÇÃO:	20/05/2022	**VALOR DO CONTRATO ATUAL:**	29.068.407,45
PRAZO PARA O TÉRMINO DO CONTRATO:	201 dias	**SALDO CONTRATUAL:**	8.023.790,33

segunda-feira, primeiro de novembro de 2021

Importa a presente medição em R$ 1.479.844,65 (um milhão, quatrocentos e setenta e nove mil, oitocentos e quarenta e quatro reais e sessenta e cinco centavos)

DATA 19 NOV. 2021 PROCESSO Nº 57/100355/20

Fl. 4557 ASSINATURA

Lote: 7411
Processo: 57/100.355/2020

Procurador
CÁSSIO RODRIGO PARRA PANSOLIN
CPF: 022.184.659-06

Comissão de Fiscalização - Fiscal
Wener Wellington B. Iwauchi
CREA-13155 - MS

AGESUL	Governo do Estado de Mato Grosso do Sul Secretaria de Estado de Infraestrutura-SEINFRA Agencia Estadual de Gestão de Empreendimentos - AGESUL	**QUADRO RESUMO DE MEDIÇÃO**	GOVERNO DO ESTADO Mato Grosso do Sul

Obra:	**Pavimentação Asfáltica da Rodovia MS-473, trecho: km 18,800 - km 41,564 (Nova Andradina), numa extensão de 22,800 km, no município de Nova Andradina/MS**	Empresa: CONSTRUTORA TRIPOLO LTDA. Medição Número: **10ª Medição** Período da Medição: 01/10/2021 a 31/10/2021 Início dos Serviços: 27/11/2020	CONTRATO: 214/2020 PROC.ADM. Nº. 57/100.355/2020

ITEM	DISCRIMINAÇÃO DOS SERVIÇOS	VALOR MEDIDO
1	SERVIÇOS PRELIMINARES	13.202,66
2	TERRAPLENAGEM	481.318,83
3	PAVIMENTAÇÃO	80.701,32
4	MATERIAIS BETUMINOSOS	0,00
5	DRENAGEM	575.228,61
6	SINALIZAÇÃO	126.293,09
7	OBRAS COMPLEMENTARES.	0,00
8	COMPONENTE AMBIENTAL	0,00
9	ADMINISTRAÇÃO LOCAL	203.100,14
	LÍQUIDO DESTA MEDIÇÃO >>	**1.479.844,65**

Importa a presente medição em **R$ 1.479.844,65 (Um milhão, quatrocentos e setenta e nove mil, oitocentos e quarenta e quatro reais e sessenta e cinco centavos)**

DATA 19 NOV. 2021 PROCESSO Nº 57/100355/20

FL. 4558 ASSINATURA

Responsável Legal Empresa
Cássio Rodrigo Parra Pansolin
CPF 022.184.659-06

Comissão de fiscalização - fiscal
Eng. Wener Wellington Balta Iwauchi
CREA 13.155 D/MS

Secretaria de Estado de Infraestrutura - SEINFRA
Agência Estadual de Gestão de Empreendimentos - AGESUL

GOVERNO DO ESTADO Mato Grosso do Sul

RESUMO DE MEDIÇÃO

Objeto da Medição: PAVIMENTAÇÃO ASFÁLTICA DA RODOVIA MS-473, TRECHO: KM 18,800 - KM 41,564 (NOVA ANDRADINA), NUMA EXTENSÃO DE 22,800 KM, NO MUNICÍPIO DE NOVA ANDRADINA/MS

Processo: 57/100.355/2020 **Contrato:** 214/2020 **Valor da Obra:** 29.068.407,45

Município(s): Nova Andradina (MS) **Contratada:** CONSTRUTORA TRIPOLO

Responsável Técnico: Cássio Rodrigo Parra Pansolin - CREA/MT 26864/D/MT - 3337-9 **Nº Boletim de Medição:** 10ª (Décima)

Identif. do Investimento: **Período de Referência:** 01/10/2021 a 31/10/2021 **Data da Medição:** 01/11/2021

Programa: Melhorar o acesso às regiões concentradoras de grande volume de tráfego e regiões produtoras, com implantação, pavimentação, restauração e melhoramento de rodovias, estradas vicinais e pontes, bem como manutenção destes equipamentos rodoviários.Melhorar o acesso às regiões concentradoras de grande volume de tráfego e regiões produtoras, com implantação, pavimentação, restauração e melhoramento de rodovias, estradas vicinais e pontes, bem como manutenção destes equipamentos rodoviários.

Empreendimento: Desenvolvimentos de transporte multimodalExecutar obras e serviços de construção, pavimentação e implantação da infraestrutura rodoviária de MS

		Valores					
Item	**Discriminação dos Serviços do Orçamento**	**Contratado**	**Contratado Atual**	**Acumulado Anterior**	**No Período**	**Acumulado**	**Saldo**
01	SERVIÇOS PRELIMINARES	1.201.041,94	1.201.041,94	1.042.187,45	13.202,66	1.055.390,11	145.651,83
02	TERRAPLENAGEM	2.604.810,63	2.648.023,45	2.150.399,23	481.318,83	2.631.718,06	16.305,39
03	PAVIMENTAÇÃO	5.589.518,68	6.014.925,73	5.642.319,85	80.701,32	5.723.021,17	291.904,56
04	MATERIAIS BETUMINOSOS	6.792.530,06	6.775.394,58	6.025.869,69	0,00	6.025.869,69	749.524,89
05	DRENAGEM	4.665.182,15	4.900.572,15	1.983.744,75	575.228,61	2.558.973,36	2.341.598,79
06	SINALIZAÇÃO	338.301,11	338.301,11	0,00	126.293,09	126.293,09	212.008,02
07	OBRAS COMPLEMENTARES	2.128.678,88	2.128.678,88	37.491,30	0,00	37.491,30	2.091.187,58
08	COMPONENTE AMBIENTAL	1.073.051,67	1.073.051,67	0,00	0,00	0,00	1.073.051,67
09	ADMINISTRAÇÃO LOCAL	3.988.417,94	3.988.417,94	2.682.760,20	203.100,14	2.885.860,34	1.102.557,60
	Total:	**28.381.533,06**	**29.068.407,45**	**19.564.772,47**	**1.479.844,65**	**21.044.617,12**	**8.023.790,33**

DATA 19 NOV. 2021 PROCESSO Nº 57/100355/20

F. 4546 ASSINATURA

Procurador
CÁSSIO RODRIGO PARRA PANSOLIN
CPF: 022.184.659-06

Comissão de Fiscalização - Fiscal
Wener Wellington B. Iwauchi
CREA 13155 - MS

AGESUL
AGÊNCIA ESTADUAL DE GESTÃO DE EMPREENDIMENTOS DE MATO GROSSO DO SUL

GOVERNO DO ESTADO
Mato Grosso do Sul

RELATÓRIO FOTOGRÁFICO

10ª

MEDIÇÃO DE PRESTAÇÃO DE SERVIÇOS

PAVIMENTAÇÃO ASFÁLTICA DA RODOVIA MS-473, TRECHO: KM 18,800 - KM 41,564 (NOVA ANDRADINA), NUMA EXTENSÃO DE 22,800 KM, NO MUNICÍPIO DE NOVA ANDRADINA/MS

PERIODO: 01/10/2021 a 31/10/2021

EMPRESA: CONSTRUTORA TRIPOLO LTDA

CONTRATO: OV. N 214/2020

DATA 19 NOV. 2021 PROCESSO Nº 57/100.355/2020

PROCESSO: 57/100.355/2020

F 4781

ASSINATURA

Responsável Legal Empresa
Cássio Rodrigo Parra Pansolin
CPF 022.184.659-06

Comissão de fiscalização - fiscal
Engº Wener Wellington Balta Iwauchi
CREA-13.155 D/MS

AGESUL

RELATÓRIO FOTOGRÁFICO DE OBRA

GOVERNO DO ESTADO Mato Grosso do Sul

PAVIMENTAÇÃO ASFÁLTICA DA RODOVIA MS-473, TRECHO: KM 18,800 - KM 41,564 (NOVA ANDRADINA), NUMA EXTENSÃO DE 22,800 KM, NO MUNICÍPIO DE NOVA ANDRADINA/MS

PERÍODO: 01/10/2021 a 31/10/2021

EMPRESA: CONSTRUTORA TRIPOLO LTDA.

PROCESSO: 57/100.355/2020

-22°4'49"S -53°27'8"W



PROCESSO Nº 57/100355/20

MS-473 - PLACA DE OBRA

ASSINATURA

Cássio Rodrigo Parra Pansolin
CPF 022.184.659-06

4.782

Engº Wener Wellington Balta Iwauchi
CREA 13.155 D/MS

AGESUL

RELATÓRIO FOTOGRÁFICO DE OBRA

GOVERNO DO ESTADO
Mato Grosso do Sul

PAVIMENTAÇÃO ASFÁLTICA DA RODOVIA MS-473, TRECHO: KM 18,800 - KM 41,564 (NOVA ANDRADINA), NUMA EXTENSÃO DE 22,800 KM, NO MUNICÍPIO DE NOVA ANDRADINA/MS

EMPRESA: CONSTRUTORA TRIPOLO LTDA

PERÍODO: 01/10/2021 a 31/10/2021

PROCESSO: 57/100.355/2020

-22°4'49"S -53°27'8"W



MS-473 - PLACA DE OBRA

DATA

19 NOV. 2021

PROCESSO Nº

57/100355/20

Cássio Rodrigo Parra Pansolin
CPF 022.184.659-06

Engº Wener Wellington Balta Iwauchi
CREA 13.155 D/MS

F-4783

ASSINATURA

RELATÓRIO FOTOGRÁFICO DE OBRA

AGESUL

GOVERNO DO ESTADO
Mato Grosso do Sul

PAVIMENTAÇÃO ASFÁLTICA DA RODOVIA MS-473, TRECHO: KM 18,800 - KM 41,564 (NOVA ANDRADINA), NUMA EXTENSÃO DE 22,800 KM, NO MUNICÍPIO DE NOVA ANDRADINA/MS

PERÍODO: 01/10/2021 a 31/10/2021

EMPRESA: CONSTRUTORA TRIPOLO LTDA

PROCESSO: 57/100.355/2020



Execução de regularização de sub-leito - Estaca 1063 - 1075



Execução de regularização de sub-leito - Estaca 1063 - 1075



Execução de base - Estaca 1063 - 1075



Execução de base - Estaca 1063 - 1075

DATA
19 NOV. 2021

PROCESSO Nº
57/10 0 3 5 5 0

ASSINATURA

Cássio Rodrigo Parra Pansolin
CPF 022.184.659-06

Engº Wener Wellington Balta Iwauchi
CREA 13.155 D/MS

4784

RELATÓRIO FOTOGRÁFICO DE OBRA

AGESUL

GOVERNO DO ESTADO Mato Grosso do Sul

PAVIMENTAÇÃO ASFÁLTICA DA RODOVIA MS-473, TRECHO: KM 18,800 - KM 41,564 (NOVA ANDRADINA), NUMA EXTENSÃO DE 22,800 KM, NO MUNICÍPIO DE NOVA ANDRADINA/MS

PERÍODO: 01/10/2021 a 31/10/2021

EMPRESA: CONSTRUTORA TRIPOLO LTDA

PROCESSO: 57/100.355/2020



Execução de STC 03 - Estaca 525 LD



Execução de STC 03 - Estaca 540



Execução de STC 03 - Estaca 140



Execução de STC 03 - Estaca 525

DATA 19 NOV. 2021

PROCESSO Nº 57/100.355/20

Cássio Rodrigo Parra Pansolin
CPF 022.184.659-06

Engº Wener Wellington Balta Iwauchi
CREA 13.155 D/MS

F. 4785

ASSINATURA

AGESUL

RELATÓRIO FOTOGRÁFICO DE OBRA

GOVERNO DO ESTADO
Mato Grosso do Sul

PAVIMENTAÇÃO ASFÁLTICA DA RODOVIA MS-473, TRECHO: KM 18,800 - KM 41,564 (NOVA ANDRADINA), NUMA EXTENSÃO DE 22,800 KM, NO MUNICÍPIO DE NOVA ANDRADINA/MS

PERÍODO: 01/10/2021 a 31/10/2021

EMPRESA: CONSTRUTORA TRIPOLO LTDA

PROCESSO: 57/100.355/2020



Execução de STC 04 - Estaca 05



Execução de STC 04 - Estaca 03 LD



Execução de STC 04 - Estaca 10



Execução de STC 04 - Estaca 10

DATA

PROCESSO Nº

19 NOV. 2021 57/10 0355/20

Cássio Rodrigo Parra Pansolin
CPF 022.184.659-06

Engº Wener Wellington Balta Iwauchi
CREA 13.155.D/MS

I - 4786

ASSINATURA

RELATÓRIO FOTOGRÁFICO DE OBRA

PAVIMENTAÇÃO ASFÁLTICA DA RODOVIA MS-473, TRECHO: KM 18,800 - KM 41,564 (NOVA ANDRADINA), NUMA EXTENSÃO DE 22,800 KM, NO MUNICÍPIO DE NOVA ANDRADINA/MS

PERÍODO: 01/10/2021 a 31/10/2021

EMPRESA: CONSTRUTORA TRIPOLO LTDA

PROCESSO: 57/100.355/2020



Execução de MFC - Estaca 223



Execução de MFC - Estaca 216 LD



Execução de EDA - Estaca 353



Execução de EDA - Estaca 353

DATA

19 NOV. 2021

PROCESSO Nº

57/100355/2021

Cássio Rodrigo Parra Pansolin
CPF 022.184.659-06

Engº Wener Wellington Balta Iwauchi
CREA 13.155 D/MS

47787

ASSINATURA

RELATÓRIO FOTOGRÁFICO DE OBRA

PAVIMENTAÇÃO ASFÁLTICA DA RODOVIA MS-473, TRECHO: KM 18,800 - KM 41,564 (NOVA ANDRADINA), NUMA EXTENSÃO DE 22,800 KM, NO MUNICÍPIO DE NOVA ANDRADINA/MS

PERÍODO: 01/10/2021 a 31/10/2021

EMPRESA: CONSTRUTORA TRIPOLO LTDA

PROCESSO: 57/100.355/2020



Execução de DEB - Estaca 420



Execução de DEB - Estaca 420



Execução de DAR - Estaca 469



Execução de DAR - Estaca 469

DATA 19 NOV. 2021

PROCESSO Nº 57/100.355/20

Cássio Rodrigo Parra Pansolin
CPF 022.184.659-06

Engº Wener Wellington Balta Iwauchi
CREA 13.155 D/MS

ASSINATURA

RELATÓRIO FOTOGRÁFICO DE OBRA

PAVIMENTAÇÃO ASFÁLTICA DA RODOVIA MS-473, TRECHO: KM 18,800 - KM 41,564 (NOVA ANDRADINA), NUMA EXTENSÃO DE 22,800 KM, NO MUNICÍPIO DE NOVA ANDRADINA/MS

PERÍODO: 01/10/2021 a 31/10/2021

EMPRESA: CONSTRUTORA TRIPOLO LTDA

PROCESSO: 57/100.355/2020



Execução de sinalização horizontal - Estaca 0 a 1063



Execução de sinalização horizontal - Estaca 0 a 1063



Execução de sinalização horizontal - Estaca 0 a 1063



Execução de sinalização horizontal - Estaca 0 a 1063

DATA

PROCESSO Nº

19 NOV. 2021 57/10 0 3 5 5 /7

Cássio Rodrigo Parra Pansolin
CPF 022.184.659-06

Engº Wener Wellington Balta Iwauchi
CREA 13.155 D/MS

4789

ASSINATURA

Processo Nº 57/100.355/20
Data 24/11/21 Fls 4807
Rubrica

Governo do Estado de Mato Grosso do Sul
Superintendência de Contabilidade Geral do Estado - SCGE

Unidade Gestora: 570201 - AGÊNCIA ESTADUAL DE GESTÃO DE EMPREENDIMENTOS

SPF Sistema de Planejamento e Finanças

Data de Emissão: 24/11/2021 R$ 1,00

Dados da Nota de Empenho

Unidade Gestora Emitente: 570201 - AGÊNCIA ESTADUAL DE GESTÃO DE EMPREENDIMENTOS

UG Responsável: 570201 - AGÊNCIA ESTADUAL DE GESTÃO DE EMPREENDIMENTOS

Nº do Empenho: 2021NE002442

Data de Emissão: 07/10/2021

Credor: CONSTRUTORA TRIPOLO LTDA

CNPJ/CPF: 04.879.275/0001-06

Fonte: 0118000000 - COTA-PARTE DA CONTRIBUIÇÃO DE INTERVENÇÃO NO DOMÍNIO ECONÔMICO (CIDE)

Funcional Programática: 10.57201.26.782.2061.4286.0001 - Construrodo

Esfera: 10 - Orçamento Fiscal

Licitação: 4 - CONCORRÊNCIA

Nº do Processo: 57/100355/20

Modalidade: 3 - ESTIMATIVO

Ref. Dispensa: Lei nº 8.666/93

Elemento de Despesa: 44905100

Valor Total do Empenho: 7.500.000,00

Evento: 400091 - EMPENHO DA DESPESA.

Dados da Nota de Liquidação

Nº da Liquidação: 2021LQ004268

Data de Emissão: 24/11/2021

Favorecida: 04879275000106 - CONSTRUTORA TRIPOLO LTDA

Data de Lançamento: 24/11/2021

Evento	Inscrição do Evento	Nº da Retenção	Classificação	Fonte	Valor
510100 - LIQUIDAÇÃO DESPESA ORÇAMENTÁRIA	2021NE002442	2021RT001795	44905104 - Estradas	0118000000	1.479.844,65

Total Liquidado 1.479.844,65

Observação: Liquidação para pagamento da NF.232, referente a 10ª medição do período de 01/10/2021 a 31/10/2021 da Obra de pavimentação asfáltica da Rodovia MS-473, trecho: km 18,800 – km 41,564 (Nova Andradina), numa extensão de 22,800 km, no município de Nova Andradina/MS. Processo: 57/100.355/2020

Dados da Retenção da Despesa

Nº Retenção: 2021RT001795

Data de Emissão: 24/11/2021

Data de Lançamento: 24/11/2021

Total Bruto: 45.875,18

Total de Taxa: 0,00

Total Liquido: 45.875,18

Tipo	Credor	Classificação	Valor Bruto	Total das Taxas	Total Liquido	Total Programado	Valor NL	Valor Estornado
Retenção	04.879.275/0001-06 - CONSTRUTORA TRIPOLO LTDA	2.1.8.8.1.01.08 ISS	29.596,89	0,00	29.596,89	0,00	0,00	0,00
Retenção	04.879.275/0001-06 - CONSTRUTORA TRIPOLO LTDA	2.1.8.8.1.01.02 CONTRIBUIÇÃO AO RGPS	16.278,29	0,00	16.278,29	0,00	0,00	0,00

Governo do Estado de Mato Grosso do Sul

Nota de Empenho - NE

Processo Nº 571 003552 / 20 SPF
Data: 03 / 12 / 21 FLS. 4813
Rubrica:

Nº do Documento: 2021NE001889 **Data de Emissão:** 04/08/2021

Unidade Gestora: 570201 - AGÊNCIA ESTADUAL DE GESTÃO DE EMPREENDIMENTOS

Nº do Processo: 571003552020

Credor: CONSTRUTORA TRIPOLO LTDA **CPF/CNPJ:** 04.879.275/0001-06

Endereço: FERNANDO CORRÊA DA COSTA, 3787 - JARDIM BELO HORIZONTE **UF:** MT

CEP: 78705600 **Cidade:** RONDONOPOLIS

Origem Material: 1 - ORIGEM NACIONAL

Evento:	Esfera:	UO:	Funcional Programática:
400093 - ANULACAO DE EMPENHO DO PROPRIO EXERCICIO.	10 - Orçamento Fiscal	57901 - FUNDO DE DESENVOLVIMENTO DO SISTEMA RODOVIÁRIO DO ESTADO DE MS	10.57901.26.782.2061.4311.0001 - Construrudo
Fonte:	**Natureza de Despesa:**	**UG Responsável**	**Ref. Dispensa:**
0241000000	449051	570901 - FUNDO DE DESENVOLVIMENTO DO SISTEMA RODOVIÁRIO DO ESTADO DE MS	Lei 8.666/93
Empenho Origem:	**Acordo:**	**Licitação:**	**Modalidade:**
2021NE001083	2 - CONTRATO	4 - CONCORRÊNCIA	3 - ESTIMATIVO
Número do Contrato:		**Valor Total do Empenho:**	**Categoria do Empenho:**
14312		5.000.000,00	4 - Anulação

Cinco Milhões de Reais

Item de Despesa:

Local: CAMPO GRANDE/ MS **Total ou a transportar:** R$ 5.000.000,00

Observação:

Justificativa: Anulação parcial de empenho, da obra de pavimentação asfáltica da Rodovia MS-473

Data Entrega: 19/04/2021

Responsável pela Emissão:	Responsável pela Impressão:	Ordenador de Despesa:
063.622.531-32	063.622.531-32	554.442.101-34
Jackson Teofilo Martinez de Medeiros	Jackson Teofilo Martinez de Medeiros	ANDRÉ SIMÕES

Identificador Único:
6d281810-3c8d-4834-98c2-f89e04e9ae89

Governo do Estado de Mato Grosso do Sul

Nota de Empenho - NE

Nº 571.003.552 / 20
Data: 03/12/21 FLS. 4814
Rubrica:

Nº do Documento: 2021NE002363 **Data de Emissão:** 29/09/2021

Unidade Gestora: 570201 - AGÊNCIA ESTADUAL DE GESTÃO DE EMPREENDIMENTOS

Nº do Processo: 571003552020

Credor: CONSTRUTORA TRIPOLO LTDA **CPF/CNPJ:** 04.879.275/0001-06

Endereço: FERNANDO CORRÊA DA COSTA, 3787 - JARDIM BELO HORIZONTE **UF:** MT

CEP: 78705600 **Cidade:** RONDONOPOLIS

Origem Material: 1 - ORIGEM NACIONAL

Evento:	Esfera:	UO:	Funcional Programática:
400091 - EMPENHO DA DESPESA.	10 - Orçamento Fiscal	57901 - FUNDO DE DESENVOLVIMENTO DO SISTEMA RODOVIÁRIO DO ESTADO DE MS	10.57901.26.782.2061.4311.0001 - Construrudo

Fonte:	Natureza de Despesa:	UG Responsável	Ref. Dispensa:
241000000	449051	570901 - FUNDO DE DESENVOLVIMENTO DO SISTEMA RODOVIÁRIO DO ESTADO DE MS	Lei nº 8.666/93

Empenho Origem:	Acordo:	Licitação:	Modalidade:
	2 - CONTRATO	4 - CONCORRÊNCIA	3 - ESTIMATIVO

Número do Contrato:	Valor Total do Empenho:	Categoria do Empenho:
14312	11.500.000,00	1 - Normal

Onze Milhões Quinhentos Mil Reais

Item de Despesa:

Natureza de Despesa: 44905104 - ESTRADAS
Valor Solicitado: 11.500.000,00

Jan.	Fev.	Mar.	Abr.	Mai.	Jun.	Jul.	Ago.	Set.	Out.	Nov.	Dez.
								11.500.00			

Descrição dos Itens:

Item	Unid. Medida	Especificação	Quantidade	Preço Unitário	Preço Total
1	Unidade	Obra de pavimentação asfáltica da Rodovia MS-473, trecho: km 18,800 – km 41,564 (Nova Andradina), numa extensão de 22,800 km, no município de Nova Andradina/MS.	1,00	11.500.000,00	11.500.000,00

Local: Campo Grande/MS **Total ou a transportar:** R$ 11.500.000,00

Observação:

Justificativa:

Data Entrega: 28/09/2021

Responsável pela Emissão:	Responsável pela Impressão:	Ordenador de Despesa:
063.622.531-32	063.622.531-32	554.442.101-34
Jackson Teofilo Martinez de Medeiros	Jackson Teofilo Martinez de Medeiros	ANDRÉ SIMÕES

Identificador Único:
0b3c287d-8b9d-4262-bf87-2a4cef719b82 29/09/2021 14:13

Governo do Estado de Mato Grosso do Sul

Nota de Empenho - NE

Processo Nº 571 100355/20
Data: 03/12/21 FLS. 4815
Rubrica:

Nº do Documento: 2021NE002364 **Data de Emissão:** 29/09/2021

Unidade Gestora: 570201 - AGÊNCIA ESTADUAL DE GESTÃO DE EMPREENDIMENTOS

Nº do Processo: 571003552020

Credor: CONSTRUTORA TRIPOLO LTDA **CPF/CNPJ:** 04.879.275/0001-06

Endereço: FERNANDO CORRÊA DA COSTA, 3787 - JARDIM BELO HORIZONTE **UF:** MT

CEP: 78705600 **Cidade:** RONDONOPOLIS

Origem Material: 1 - ORIGEM NACIONAL

Evento:	Esfera:	UO:	Funcional Programática:
400093 - ANULACAO DE EMPENHO DO PROPRIO EXERCICIO.	10 - Orçamento Fiscal	57901 - FUNDO DE DESENVOLVIMENTO DO SISTEMA RODOVIÁRIO DO ESTADO DE MS	10.57901.26.782.2061.4311.0001 - Construrudo
Fonte:	**Natureza de Despesa:**	**UG Responsável**	**Ref. Dispensa:**
0[illegible]1000000	449051	570901 - FUNDO DE DESENVOLVIMENTO DO SISTEMA RODOVIÁRIO DO ESTADO DE MS	Lei nº 8.666/93
Empenho Origem:	**Acordo:**	**Licitação:**	**Modalidade:**
2021NE002363	2 - CONTRATO	4 - CONCORRÊNCIA	3 - ESTIMATIVO

Número do Contrato: 14312

Valor Total do Empenho: 11.500.000,00

Categoria do Empenho: 4 - Anulação

Onze Milhões Quinhentos Mil Reais

Item de Despesa:

Local: Campo Grande/MS **Total ou a transportar:** R$ 11.500.000,00

Observação:

Justificativa: Anulação total de empenho, para inclusão de fontes de recursos.

Data Entrega: 28/09/2021

Responsável pela Emissão:	Responsável pela Impressão:	Ordenador de Despesa:
063.622.531-32	063.622.531-32	554.442.101-34
Jackson Teofilo Martinez de Medeiros	Jackson Teofilo Martinez de Medeiros	ANDRÉ SIMÕES

Identificador Único:
4a92caa8-8178-4d4f-b773-94784c4b60ee

Governo do Estado de Mato Grosso do Sul

Nota de Empenho - NE

Processo Nº 571 003552020
Data: 03/12/21 FLS. 4816
Rubrica:

Nº do Documento: 2021NE002441 **Data de Emissão:** 07/10/2021

Unidade Gestora: 570201 - AGÊNCIA ESTADUAL DE GESTÃO DE EMPREENDIMENTOS

Nº do Processo: 571003552020

Credor: CONSTRUTORA TRIPOLO LTDA **CPF/CNPJ:** 04.879.275/0001-06

Endereço: FERNANDO CORRÊA DA COSTA, 3787 - JARDIM BELO HORIZONTE **UF:** MT

CEP: 78705600 **Cidade:** RONDONOPOLIS

Origem Material: 1 - ORIGEM NACIONAL

Evento:	Esfera:	UO:	Funcional Programática:
400091 - EMPENHO DA DESPESA.	10 - Orçamento Fiscal	57201 - AGÊNCIA ESTADUAL DE GESTÃO DE EMPREENDIMENTOS	10.57201.26.782.2061.4286.0001 - Construrodo
Fonte:	**Natureza de Despesa:**	**UG Responsável**	**Ref. Dispensa:**
0113040002	449051	570201 - AGÊNCIA ESTADUAL DE GESTÃO DE EMPREENDIMENTOS	Lei nº 8.666/93
Empenho Origem:	**Acordo:**	**Licitação:**	**Modalidade:**
	2 - CONTRATO	4 - CONCORRÊNCIA	3 - ESTIMATIVO

Número do Contrato:	Valor Total do Empenho:	Categoria do Empenho:
14312	10.000.000,00	1 - Normal

Dez Milhões de Reais

Item de Despesa:

Natureza de Despesa: 44905104 - ESTRADAS
Valor Solicitado: 10.000.000,00

Jan.	Fev.	Mar.	Abr.	Mai.	Jun.	Jul.	Ago.	Set.	Out.	Nov.	Dez.
									10.000.00		

Descrição dos Itens:

Item	Unid. Medida	Especificação	Quantidade	Preço Unitário	Preço Total
1	Unidade	Obra de pavimentação asfáltica da Rodovia MS-473, trecho: km 18,800 – km 41,564 (Nova Andradina), numa extensão de 22,800 km, no município de Nova Andradina/MS.	1,00	10.000.000,00	10.000.000,00

Local: Campo Grande/MS **Total ou a transportar:** R$ 10.000.000,00

Observação:

Justificativa:

Data Entrega: 06/10/2021

Responsável pela Emissão:	Responsável pela Impressão:	Ordenador de Despesa:
063.622.531-32	063.622.531-32	554.442.101-34
Jackson Teofilo Martinez de Medeiros	Jackson Teofilo Martinez de Medeiros	ANDRÉ SIMÕES

Identificador Único:
804d0405-ad34-4dad-bfcb-9430ccb7f3aa

02/12/2021 9:17

Governo do Estado de Mato Grosso do Sul

Nota de Empenho - NE

Processo Nº 571/100/355/20
Data: 03/12/21 FLS. 4817
Rubrica:

Nº do Documento: 2021NE002442 **Data de Emissão:** 07/10/2021

Unidade Gestora: 570201 - AGÊNCIA ESTADUAL DE GESTÃO DE EMPREENDIMENTOS

Nº do Processo: 571003552020

Credor: CONSTRUTORA TRIPOLO LTDA **CPF/CNPJ:** 04.879.275/0001-06

Endereço: FERNANDO CORRÊA DA COSTA, 3787 - JARDIM BELO HORIZONTE **UF:** MT

CEP: 78705600 **Cidade:** RONDONOPOLIS

Origem Material: 1 - ORIGEM NACIONAL

Evento:	Esfera:	UO:	Funcional Programática:
400091 - EMPENHO DA DESPESA.	10 - Orçamento Fiscal	57201 - AGÊNCIA ESTADUAL DE GESTÃO DE EMPREENDIMENTOS	10.57201.26.782.2061.4286.0001 - Construrodo
Fonte:	**Natureza de Despesa:**	**UG Responsável**	**Ref. Dispensa:**
0118000000	449051	570201 - AGÊNCIA ESTADUAL DE GESTÃO DE EMPREENDIMENTOS	Lei nº 8.666/93
Empenho Origem:	**Acordo:**	**Licitação:**	**Modalidade:**
	2 - CONTRATO	4 - CONCORRÊNCIA	3 - ESTIMATIVO

Número do Contrato: 14312

Valor Total do Empenho: 7.500.000,00

Categoria do Empenho: 1 - Normal

Sete Milhões Quinhentos Mil Reais

Item de Despesa:

Natureza de Despesa: 44905104 - ESTRADAS
Valor Solicitado: 7.500.000,00

Jan.	Fev.	Mar.	Abr.	Mai.	Jun.	Jul.	Ago.	Set.	Out.	Nov.	Dez.
									7.500.000,		

Descrição dos Itens:

...m	Unid. Medida	Especificação	Quantidade	Preço Unitário	Preço Total
1	Unidade	Obra de pavimentação asfáltica da Rodovia MS-473, trecho: km 18,800 – km 41,564 (Nova Andradina), numa extensão de 22,800 km, no município de Nova Andradina/MS	1,00	7.500.000,00	7.500.000,00

Local: Campo Grande/MS **Total ou a transportar:** R$ 7.500.000,00

Observação:

Justificativa:

Data Entrega: 06/10/2021

Responsável pela Emissão:
063.622.531-32
Jackson Teofilo Martinez de Medeiros

Responsável pela Impressão:
063.622.531-32
Jackson Teofilo Martinez de Medeiros

Ordenador de Despesa:
554.442.101-34
ANDRÉ SIMÕES

Identificador Único:
b984c1ed-5192-4e13-ad38-e2413dfe21c4

02/12/2021 9:36

Governo do Estado de Mato Grosso do Sul

Nota de Empenho - NE

Processo Nº 571.100.355/20
Fls: 02/12/21 FLS. 4818
Rubrica:

$PF Sistema de Planejamento e Finanças

Nº do Documento: 2021NE002493 **Data de Emissão:** 14/10/2021

Unidade Gestora: 570201 - AGÊNCIA ESTADUAL DE GESTÃO DE EMPREENDIMENTOS

Nº do Processo: 571003552020

Credor: CONSTRUTORA TRIPOLO LTDA **CPF/CNPJ:** 04.879.275/0001-06

Endereço: FERNANDO CORRÊA DA COSTA, 3787 - JARDIM BELO HORIZONTE **UF:** MT

CEP: 78705600 **Cidade:** RONDONOPOLIS

Origem Material: 1 - ORIGEM NACIONAL

Evento:	Esfera:	UO:	Funcional Programática:
400093 - ANULACAO DE EMPENHO DO PROPRIO EXERCICIO.	10 - Orçamento Fiscal	57201 - AGÊNCIA ESTADUAL DE GESTÃO DE EMPREENDIMENTOS	10.57201.26.782.2061.4286.0001 - Construrodo
Fonte:	**Natureza de Despesa:**	**UG Responsável**	**Ref. Dispensa:**
0113040002	449051	570201 - AGÊNCIA ESTADUAL DE GESTÃO DE EMPREENDIMENTOS	Lei nº 8.666/93
Empenho Origem:	**Acordo:**	**Licitação:**	**Modalidade:**
2021NE002441	2 - CONTRATO	4 - CONCORRÊNCIA	3 - ESTIMATIVO

Número do Contrato:	Valor Total do Empenho:	Categoria do Empenho:
14312	2.568.466,94	4 - Anulação

Dois Milhões Quinhentos e Sessenta e Oito Mil Quatrocentos e Sessenta e Seis Reais e Noventa e Quatro centavos

Item de Despesa:

Local: Campo Grande/MS **Total ou a transportar:** R$ 2.568.466,94

Observação:

Justificativa: Anulação parcial de saldo de empenho.

Data Entrega: 06/10/2021

Responsável pela Emissão:	Responsável pela Impressão:	Ordenador de Despesa:
063.622.531-32	063.622.531-32	554.442.101-34
Jackson Teofilo Martinez de Medeiros	Jackson Teofilo Martinez de Medeiros	ANDRÉ SIMÕES

Identificador Único:
ca465060-4ade-463d-a3ae-573a68a10a31

Governo do Estado de Mato Grosso do Sul

Nota de Empenho - NE

Processo Nº 571100355/20
Data: 03/12/21 FLS. 4819
Rubrica:
SIPF Sistema de Planejamento e Finanças

Nº do Documento: 2021NE002535 **Data de Emissão:** 18/10/2021

Unidade Gestora: 570201 - AGÊNCIA ESTADUAL DE GESTÃO DE EMPREENDIMENTOS

Nº do Processo: 571003552020

Credor: CONSTRUTORA TRIPOLO LTDA **CPF/CNPJ:** 04.879.275/0001-06

Endereço: FERNANDO CORRÊA DA COSTA, 3787 - JARDIM BELO HORIZONTE **UF:** MT

CEP: 78705600 **Cidade:** RONDONOPOLIS

Origem Material: 1 - ORIGEM NACIONAL

Evento:	Esfera:	UO:	Funcional Programática:
400093 - ANULACAO DE EMPENHO DO PROPRIO EXERCICIO.	10 - Orçamento Fiscal	57901 - FUNDO DE DESENVOLVIMENTO DO SISTEMA RODOVIÁRIO DO ESTADO DE MS	10.57901.26.782.2061.4311.0001 - Construrudo
Fonte:	**Natureza de Despesa:**	**UG Responsável**	**Ref. Dispensa:**
0[illegible]000000	449051	570901 - FUNDO DE DESENVOLVIMENTO DO SISTEMA RODOVIÁRIO DO ESTADO DE MS	Lei nº 8.666/93
Empenho Origem:	**Acordo:**	**Licitação:**	**Modalidade:**
2021NE002062	2 - CONTRATO	4 - CONCORRÊNCIA	3 - ESTIMATIVO

Número do Contrato:	Valor Total do Empenho:	Categoria do Empenho:
14312	552.480,50	4 - Anulação

Quinhentos e Cinquenta e Dois Mil Quatrocentos e Oitenta Reais e Cinquenta centavos

Item de Despesa:

Local: Campo Grande/MS **Total ou a transportar:** R$ 552.480,50

Observação:

Justificativa: Anulação parcial de saldo de empenho.

Data Entrega: 24/08/2021

Responsável pela Emissão:	Responsável pela Impressão:	Ordenador de Despesa:
063.622.531-32	063.622.531-32	554.442.101-34
Jackson Teofilo Martinez de Medeiros	Jackson Teofilo Martinez de Medeiros	ANDRÉ SIMÕES

Identificador Único:
9ba20c5b-3050-4c23-909c-afc2fb4b0b5e

Governo do Estado do Mato Grosso do Sul - MS
Secretaria de Fazenda - SEFAZ
Superintendência de Contabilidade Geral do Estado - SCGE
Ordem Bancária - OB

Processo Nº 57/100.355/20
Data 30/11/21 Fls. 4808
Rubrica:

Valores na escala de R$ 1,00

Nº do Documento: 2021OB08919

Data da Emissão: 26/11/2021
Data de Lançamento: 26/11/2021

Pagadora

UG/Gestão: 570201/57201
Unidade Gestora Emitente: AGÊNCIA ESTADUAL DE GESTÃO DE EMPREENDIMENTOS

Domicílio Bancário da Unidade Gestora:

Banco:	Nome do Banco:	Agência:	Nome da Agência:	Conta:
001	BANCO DO BRASIL S/A	25763	AGENCIA PANTANAL	1175157

Favorecido

CNPJ/CPF/UG/IG:
04.879.275/0001-06 - CONSTRUTORA TRIPOLO LTDA

Domicílio Bancário da Favorecida:

Banco:	Nome do Banco:	Agência:	Nome da Agência:	Conta:
001	BANCO DO BRASIL S/A	42056	AG. MIGUEL SUTIL	243973

alidade: Pagamento da NF.232, referente a 10ª medição do período de 01/10/2021 a 31/10/2021 da Obra de pavimentação asfáltica da Rodovia MS-473, trecho: km 18,800 – km 41,564 (Nova Andradina), numa extensão de 22,800 km, no município de Nova Andradina/MS.

Número do Processo: 57/100355/2020 **Número da PD:** 2021PD009061

Evento	Inscrição do Evento	Classificação	Fonte	Valor
PAGAMENTOS DE DESPESAS ORÇAMENTÁRIAS - 70.0.314	2021NE002442	44905104	0118000000	1.433.969,47

Situação:
PG - OB paga pelo Banco

Valor do Documento: 1.433.969,47

Governo do Estado do Mato Grosso do Sul - MS
Secretaria de Fazenda - SEFAZ
Superintendência de Contabilidade Geral do Estado - SCGE
Ordem Bancária - OB

Processo Nº 57/100.355/20
Data 30/11/21 Fls. 4809
Rubrica

Valores na escala de R$ 1,00

Nº do Documento: 2021OB08923

Data da Emissão: 26/11/2021
Data de Lançamento: 26/11/2021

Pagadora

UG/Gestão: 570201/57201
Unidade Gestora Emitente: AGÊNCIA ESTADUAL DE GESTÃO DE EMPREENDIMENTOS

Domicílio Bancário da Unidade Gestora:

Banco:	Nome do Banco:	Agência:	Nome da Agência:	Conta:
001	BANCO DO BRASIL S/A	25763	AGENCIA PANTANAL	1175157

Favorecido

CNPJ/CPF/UG/IG:
03.173.317/0001-18 - PREFEITURA MUNICIPAL DE NOVA ANDRADINA

Domicílio Bancário da Favorecida:

Banco:	Nome do Banco:	Agência:	Nome da Agência:	Conta:
001	BANCO DO BRASIL S/A	25763	AGENCIA PANTANAL	ISSFAT AUT

Pagamento com Código de Barras - Convenio

Código de Barras:
81620000295968928822021122000603782700000001

Número de Autenticação: CB6B8FA9A6C3AF07
Data de Vencimento: 20/12/2021

Valor Nominal: 29.596,89
Valor Desconto Abatimento: 0,00
Valor Mora Juros: 0,00

Número de Referência: -
Mês/Ano de Competência: -
Valor Principal:

Finalidade: ISSQN da NF.232 Construtora Tripolo - nov/2021

Número do Processo: 57/100355/2020

Número da PD: 2021PD009063

Evento	Inscrição do Evento	Classificação	Fonte	Valor
PAGAMENTO DE RETENÇÕES (RT) DE LQ - 90.0.139	2021NE002442	44905104	0118000000	29.596,89

Situação:
PG - OB paga pelo Banco

Valor do Documento: 29.596,89

Processo Nº 57/100.355/20
Data 30/11/21 Fls. 48 10
Rubrica

Governo do Estado do Mato Grosso do Sul - MS
Secretaria de Fazenda - SEFAZ
Superintendência de Contabilidade Geral do Estado - SCGE
Ordem Bancária - OB

Valores na escala de R$ 1,00

Nº do Documento: 2021OB08924

Data da Emissão: 26/11/2021
Data de Lançamento: 26/11/2021

Pagadora

UG/Gestão: 570201/57201
Unidade Gestora Emitente: AGÊNCIA ESTADUAL DE GESTÃO DE EMPREENDIMENTOS

Domicílio Bancário da Unidade Gestora:

Banco:	Nome do Banco:	Agência:	Nome da Agência:	Conta:
001	BANCO DO BRASIL S/A	25763	AGENCIA PANTANAL	1175157

Favorecido

CNPJ/CPF/UG/IG:
00.394.460/0058-87 - SECRETARIA DA RECEITA FEDERAL

Domicílio Bancário da Favorecida:

Banco:	Nome do Banco:	Agência:	Nome da Agência:	Conta:
001	BANCO DO BRASIL S/A	25763	AGENCIA PANTANAL	GPS AUT

Pagamento sem Código de Barras - GPS

Cód. da Receita do Tributo:	Cód. de Ident. do Tributo:	Valor Principal:	Valor da Multa:
2682		0,00	0,00
Número de Referência:	**Perc. sobre a Rec. Bruta Acum:**	**Atualização Monetária:**	**Valor de Outras Entidades:**
-	0	0,00	0,00
Valor Previsto Pag. do INSS:	**Valor dos Juros/Encargos:**	**Valor da Receita Bruta Acum.:**	
16.278,29	0,00	0,00	
Data de Pagamento	**Número de Autenticação:**	**Periodo de Apuração:**	**Mês/Ano de Competência:**
20/12/2021	11292D8FA6FD21BB		11/2021
Tipo Ident. do Contribuinte:	**Identificação do Contribuinte:**		
CEI	900055996277		

Finalidade: INSS da NF.232 Construtora Tripolo - nov/2021
Número do Processo: 57/100355/2020
Número da PD: 2021PD009066

Evento	Inscrição do Evento	Classificação	Fonte	Valor
PAGAMENTO DE RETENÇÕES (RT) DE LQ - 90.0.139	2021NE002442	44905104	0118000000	16.278,29

Situação:
- OB paga pelo Banco

Valor do Documento: 16.278,29

PREFEITURA MUNICIPAL DE RONDONÓPOLIS
SECRETARIA MUNICIPAL DE RECEITA
AVENIDA DUQUE DE CAXIAS, 1000, TÉRREO, VILA AURORA I
Telefones: (66) 3411-3500
CNPJ: 03.347.101/0001-21

Número da Nota Fiscal de Serviço
Série Eletrônica
202100000000232

PROCON
ASSINATURA
F 47392

Dados do Prestador

CONSTRUTORA TRIPOLO LTDA
CONSTRUTORA TRIPOLO LTDA

CPF/CNPJ: 04.879.275/0001-06 **Inscrição Municipal:** 1438108 **Inscrição Estadual:** 132063425

End.: RUA FERNANDO CORREA DA COSTA, Nº 3787, JD. BELO HORIZONTE **Complemento:** SALA B
Cidade: RONDONÓPOLIS - MT **Telefone:** 6634268495 **Email:** ENGENHARIA@TRIPOLO.COM.BR

Identificação da Nota Fiscal Eletrônica

Natureza da Operação	Data e Hora de Emissão da NFS-e	Código de Autenticidade
TRIBUTADO FORA DO MUNICIPIO	17/11/2021 11:18	CR9884F51
Número do RPS	Data de Emissão da Nota Fiscal	Série da Nota Fiscal

Dados do Tomador de Serviço

CNPJ/CPF	Inscrição Estadual	Inscrição Municipal	Razão Social
15.457.856/0001-68			AGENCIA ESTADUAL DE GESTAO DE EMPREENDIMENT

Endereço	Número	Complemento	Bairro
AV DESEMBARGADOR JOSE NUNES DA	S/N	BLOCO 14	JD. VERANEIO

CEP	Cidade	UF	Telefone	Email
79.031-310	CAMPO GRANDE	MS	6733185331	saravi211@hotmail.com

Descrição dos Serviços

VALOR REF. 10º MEDIÇÃO DOS SERVIÇOS REALIZADO COM FORNECIMENTO DE MATERIAL NO PERÍODO 01/10/2021 A 31/10/2021, NO NÚMERO DA MATRÍCULA: 90.005.59962/77 PAVIMENTAÇÃO ASFÁLTICA DA RODOVIA MS-473, TRECHO: KM 18,800 - KM41,564 (NOVA ANDRADINA), NUMA EXTENSÃO DE 22,800 KM, SERVIÇO PRESTADO NO MUNICÍPIO DE NOVA ANDRADINA/MS - CONF. CONTRATO 214/2020 – EDITAL DE CONCORRÊNCIA 017/2020 -PROCESSO: 57/100.355/2020 DLO/AGESUL - B.DE CALCULO INSS EM 10% - 147.984,46 - INSS RETIDO R$ 16.287,29 - B. DE CALCULO ISSQN 1.479.844,65 - ISSQN RETIDO 29.596,89 TRIBUTAÇÃO DO ISSQN A 2.00% SOBRE O VALOR TOTAL DA NOTA CONFORME LEI COMPLEMENTAR NO 172 DE 05/11/2014 – ART. 2O E DECRETO NO1554 DE 13/11/2014 - CND SIMPLIFICADA NO 61 EMITIDA 26/01/2021 E VALIDA ATÉ 21/12/2021 (AGESUL FARÁ O PAGAMENTO O ISSQN PARA O MUNICIPIO DE NOVA ANDRADINA/MS).

VALOR TOTAL DA NFS-e: R$ 1.479.844,65

Imposto Sobre Serviços de Qualquer Natureza - ISSQN

Atividade do Município	Alíquota	Item 116/2003	CNAE
07.02 - Execução, por administração, empreitada ou subempreitada, de obras de construção civil, hidráulica ou elétrica e de outras obras semelhantes, inclusive sondagem, perfuração de poços, escavação, drenagem e irrigação, terraplanagem, pavimentação, concretagem (...)	2,00	07	4211-1/01

Valor Total dos Serviços	**R$**	1.479.844,65
Base de Cálculo	**R$**	1.479.844,65
Desconto Incondicionado	**R$**	0,00
Desconto Condicionado	**R$**	0,00
Deduções (Material)	**R$**	0,00
Deduções Base de Cálculo	**R$**	0,00
ISSQN Devido	**R$**	0,00
ISSQN Retido		**SIM**

Retenções na Fonte

PIS	COFINS	INSS	IRRF	CSLL	Outras Retenções	ISSQN
0,00	0,00	16.278,29	0,00	0,00	0,00	29.596,89

Valor líquido da Nota Fiscal 1.433.969,47

Informações Complementares

ISS de responsabilidade do : Tomador de serviço / Serviço tributado fora do município: NOVA ANDRADINA-MS / Data do vencimento do ISS desta NFSE: 15/12/2021 / Operação com retenção de ISS por Substituição Tributária. / NFS-e emitida em conformidade com a Lei Municipal nº 5616/2008 e Decreto Municipal 9036/2019. Procon Rondonópolis: Rua Barão do Rio Branco, 2102 - Jardim Guanabara - Rondonópolis - Fone (66) 3411-5296/5297.

Gerado Por: CONSTRUTORA TRIPOLO LTDA Impresso Por:

Protocolo de entrega de Nota Fiscal Eletrônica

Natureza da Operação	Data e Hora de Emissão da NFS-e	Código de Autenticidade
TRIBUTADO FORA DO MUNICIPIO	17/11/2021	CR9884F51

Número da Nota Fiscal de Serviço
Série Eletrônica
202100000000232

Recebi(emos) de CONSTRUTORA TRIPOLO LTDA 04.879.275/0001-06,Todos o(s) serviço(s) relacionados nesta Nota Fiscal de Serviço Eletrônica
A autenticidade deste documento poderá ser realizada pelo endereço https://intranet.rondonopolis.mt.gov.br/tributario_rondonopolis/servlet/portal_serv_servico?9,60

/ /
Data

Nome e Número do CPF do Tomador

COMPROVANTE DE RETENÇÃO

PROCESSO Nº 57/10 0 3 5 5/2 0 ASSINATURA

4793

Dados do Prestador

CONSTRUTORA TRIPOLO LTDA
CONSTRUTORA TRIPOLO LTDA

CPF/CNPJ: 04.879.275/0001-06 **Inscrição Municipal:** 1438108 **Inscrição Estadual:** 132063425

End.: RUA FERNANDO CORREA DA COSTA, Nº 3787, JD. BELO HORIZONTE **Complemento:** SALA B

Cidade: RONDONÓPOLIS - MT **Telefone:** 6634268495 **Email:** ENGENHARIA@TRIPOLO.COM.BR

Identificação da Nota Fiscal Eletrônica

Natureza da Operação	Data e Hora de Emissão da NFS-e	Código de Autenticidade
TRIBUTADO FORA DO MUNICIPIO	17/11/2021 11:18	CR9884F51
Número do RPS	Data de Emissão da Nota Fiscal	Série da Nota Fiscal

Dados do Tomador de Serviço

CNPJ/CPF	Inscrição Estadual	Inscrição Municipal	Razão Social
15.457.856/0001-68			AGENCIA ESTADUAL DE GESTAO DE EMPREENDIMENT

Endereço	Número	Complemento	Bairro
AV DESEMBARGADOR JOSE NUNES DA	S/N	BLOCO 14	JD. VERANEIO

CEP	Cidade	UF	Telefone	Email
79.031-310	CAMPO GRANDE	MS	6733185331	saravi211@hotmail.com

Declaro para os devidos fins, que na condição de Substituto Tributário procedi com a retenção na fonte dos tributos abaixo relacionados, do prestador de serviço acima identificado.

Imposto Sobre Serviços de Qualquer Natureza - ISSQN

Atividade do Município	Alíquota	Item 116/2003	CNAE
07.02 - Execução, por administração, empreitada ou subempreitada, de obras de construção civil, hidráulica ou elétrica e de outras obras semelhantes, inclusive sondagem, perfuração de poços, escavação, drenagem e irrigação, terraplanagem, pavimentação, concretagem (...)	2,00	07	4211-1/01

Valor Total dos Serviços	R$	1.479.844,65
Base de Cálculo	R$	1.479.844,65
Desconto Incondicionado	R$	0,00
Desconto Condicionado	R$	0,00
Deduções (Material)	R$	0,00
Deduções Base de Cálculo	R$	0,00
ISSQN Devido	R$	0,00
ISSQN Retido		SIM

Retenções na Fonte

PIS	COFINS	INSS	IRRF	CSLL	Outras Retenções	ISSQN
0,00	0,00	16.278,29	0,00	0,00	0,00	29.596,89

Valor líquido da Nota Fiscal 1.433.969,47

Descrição dos Serviços

VALOR REF. 10º MEDIÇÃO DOS SERVIÇOS REALIZADO COM FORNECIMENTO DE MATERIAL NO PERÍODO 01/10/2021 A 31/10/2021, NO NÚMERO DA MATRÍCULA: 90.005.59962/77 PAVIMENTAÇÃO ASFÁLTICA DA RODOVIA MS-473, TRECHO: KM 18,800 - KM41,564 (NOVA ANDRADINA), NUMA EXTENSÃO DE 22,800 KM, SERVIÇO PRESTADO NO MUNICÍPIO DE NOVA ANDRADINA/MS - CONF. CONTRATO 214/2020 – EDITAL DE CONCORRÊNCIA 017/2020 -PROCESSO: 57/100.355/2020 DLO/AGESUL - B.DE CALCULO INSS EM 10% - 147.984,46 - INSS RETIDO R$ 16.287,29 - B. DE CALCULO ISSQN 1.479.844,65 - ISSQN RETIDO 29.596,89 TRIBUTAÇÃO DO ISSQN A 2.00% SOBRE O VALOR TOTAL DA NOTA CONFORME LEI COMPLEMENTAR NO 172 DE 05/11/2014 – ART. 2O E DECRETO NO1554 DE 13/11/2014 - CND SIMPLIFICADA NO 61 EMITIDA 26/01/2021 E VALIDA ATÉ 21/12/2021 (AGESUL FARÁ O PAGAMENTO O ISSQN PARA O MUNICIPIO DE NOVA ANDRADINA/MS).

Agência Estadual de Gestão de Empreendimentos - AGESUL
CONFERE COM O ORIGINAL
17 / 11 / 21
Nome do Servidor
481 522 021
Matrícula
Assinatura

VALOR TOTAL DA NFS-e: R$ 1.479.844,65

Gerado Por: CONSTRUTORA TRIPOLO LTDA Impresso Por:

Protocolo de entrega de Nota Fiscal Eletrônica

Natureza da Operação	Data e Hora de Emissão da NFS-e	Código de Autenticidade	Número da Nota Fiscal de Serviço Série Eletrônica
TRIBUTADO FORA DO MUNICIPIO	17/11/2021	CR9884F51	**202100000000232**

Recebi(emos) de CONSTRUTORA TRIPOLO LTDA 04.879.275/0001-06,Todos o(s) serviço(s) relacionados nesta Nota Fiscal de Serviço Eletrônica

A autenticidade deste documento poderá ser realizada pelo endereço https://intranet.rondonopolis.mt.gov.br/tributario_rondonopolis/servlet/portal_serv_servico?9,60

/ /
Data

Nome e Número do CPF do Tomador

Instruções: Imprima em impressora jato de tinta (ink jet) ou laser em qualidade normal ou alta. Não use modo econômico.
Por favor, configure as margens esquerda e direita para 17mm . Utilize folha A4 (210 x 291 mm) ou Carta (216 x 279 mm).
Corte na linha indicada. Não rasure, risque fure ou dobre a região onde se encontra o código de barras.

PROCESSO Nº 57/1 0 3 5 5/2 0 ASSINATURA

ESTADO DO MATO GROSSO DO SUL
PREFEITURA MUNICIPAL DE NOVA ANDRADINA
Guia de Pagamento

Data: 17/11/2021

DATA 19 NOV 2021 4794

RECIBO DO SACADO

81620000295-3 96892882202-0 11220006037-7 82700000001-4

LOCAL DE PAGAMENTO Pagável Somente Banco do Brasil, Caixa Economica, Bradesco e Santander					DATA DE VENCIMENTO 20/12/2021
CEDENTE PREFEITURA MUNICIPAL DE NOVA ANDRADINA				CPF/CNPJ 03.173.317/0001-18	AGÊNCIA / CÓDIGO DO CEDENTE 788 / 16510-7
DATA DO DOCUMENTO 17/11/2021	Nº DO DOCUMENTO 6037827	ESPÉCIE DO DOCUMENTO Carnê	ACEITE Não	DATA DO PROCESSAMENTO 17/11/2021	NOSSO NÚMERO 006037827
COMPETÊNCIA Novembro/2021		CARTEIRA 999	MOEDA Real	BASE DE CÁLCULO 1.479.844,65	(=) VALOR DO DOCUMENTO 29.596,89
INSTRUÇÕES (TEXTO DE RESPONSABILIDADE DO CEDENTE) **VENCIMENTO ORIGINAL:** 20/12/2021 VALOR DO IMPOSTO 29.596,89 SALDO UTILIZADO					(-) DESCONTOS / ABATIMENTOS (+) CORREÇÃO 0,00 (+) JUROS 0,00 (+) MULTA 0,00
ATIVIDADE PRINCIPAL Execucao, por administracao, empreitada ou subempreitada, de obras de construcao civil, hidraulica ou eletrica e de outras obras semelhantes, inclusive sondagem, perfuracao de pocos, escavacao, drenagem e					(=) VALOR COBRADO 29.596,89
SACADO CONSTRUTORA TRIPOLO LTDA Rua FERNANDO CORREA DA COSTA, 3787 JARDIM BELO HORIZONTE CEP: 78700-130			CPF/CNPJ: 04.879.275/0001-06 Rondonópolis - MT		NOTAS FISCAIS DE SERVIÇO 202100000000232

AUTENTICAÇÃO MECÂNICA

FICHA DE COMPENSAÇÃO

81620000295-3 96892882202-0 11220006037-7 82700000001-4

LOCAL DE PAGAMENTO Pagável Somente Banco do Brasil, Caixa Economica, Bradesco e Santander					DATA DE VENCIMENTO 20/12/2021
CEDENTE PREFEITURA MUNICIPAL DE NOVA ANDRADINA				CPF/CNPJ 03.173.317/0001-18	AGÊNCIA / CÓDIGO DO CEDENTE 788 / 16510-7
DATA DO DOCUMENTO 17/11/2021	Nº DO DOCUMENTO 6037827	ESPÉCIE DO DOCUMENTO Carnê	ACEITE Não	DATA DO PROCESSAMENTO 17/11/2021	NOSSO NÚMERO 006037827
COMPETÊNCIA Novembro/2021		CARTEIRA 999	MOEDA Real	BASE DE CÁLCULO 1.479.844,65	(=) VALOR DO DOCUMENTO 29.596,89
INSTRUÇÕES (TEXTO DE RESPONSABILIDADE DO CEDENTE) **VENCIMENTO ORIGINAL:** 20/12/2021 VALOR DO IMPOSTO 29.596,89 SALDO UTILIZADO					(-) DESCONTOS / ABATIMENTOS (+) CORREÇÃO 0,00 (+) JUROS 0,00 (+) MULTA 0,00
ATIVIDADE PRINCIPAL Execucao, por administracao, empreitada ou subempreitada, de obras de construcao civil, hidraulica ou eletrica e de outras obras semelhantes, inclusive sondagem, perfuracao de pocos, escavacao, drenagem e					(=) VALOR COBRADO 29.596,89
SACADO CONSTRUTORA TRIPOLO LTDA Rua FERNANDO CORREA DA COSTA, 3787 JARDIM BELO HORIZONTE CEP: 78700-130			CPF/CNPJ: 04.879.275/0001-06 Rondonópolis - MT		NOTAS FISCAIS DE SERVIÇO 202100000000232

Agência Estadual de Gestão de Empreendimentos - AGESUL
CONFERE COM O ORIGINAL
17/11/21
Nome do Servidor
481 522021
Matrícula
Assinatura

AUTENTICAÇÃO MECÂNICA

Secretaria de Estado de Infraestrutura - SEINFRA
Agência Estadual de Gestão de Empreendimentos - AGESUL

GOVERNO DO ESTADO Mato Grosso do Sul

BOLETIM DE MEDIÇÃO

Objeto da Medição: PAVIMENTAÇÃO ASFÁLTICA DA RODOVIA MS-473, TRECHO: KM 18,800 - KM 41,564 (NOVA ANDRADINA), NUMA EXTENSÃO DE 22,800 KM, NO MUNICÍPIO DE NOVA ANDRADINA/MS

Processo: 57/100.355/2020 **Contrato:** 214/2020 **Valor da Obra:** 29.068.407,45

Município(s): Nova Andradina (MS) **Contratada:** CONSTRUTORA TRIPOLO

Responsável Técnico: Cássio Rodrigo Parra Pansolin - CREA/MT 26864/D/MT - 3337-9 **Nº Boletim de Medição:** 11ª (Décima Primeira)

Identif. do Investimento: **Período de Referência:** 01/11/2021 a 30/11/2021 **Data da Medição:** 01/12/2021

Programa: Melhorar o acesso às regiões concentradoras de grande volume de tráfego e regiões produtoras, com implantação, pavimentação, restauração e melhoramento de rodovias, estradas vicinais e pontes, bem como manutenção destes equipamentos rodoviários.Melhorar o acesso às regiões concentradoras de grande volume de tráfego e regiões produtoras, com implantação, pavimentação, restauração e melhoramento de rodovias, estradas vicinais e pontes, bem como manutenção destes equipamentos rodoviários.

Empreendimento: Desenvolvimentos de transporte multimodalExecutar obras e serviços de construção, pavimentação e implantação da infraestrutura rodoviária de MS

Item	Cod. Oficial	Discriminação dos Serviços do Orçamento	Unid.	Quantidades Contratada	Quantidades Atual	Quatidade Executada Anterior	Quatidade Executada Período	Quatidade Executada Acumulado	Preço Unitário	Valor Executado Anterior	Valor Executado Período	Valor Executado Acumulado	Saldo Quantidade	Saldo Valor
01		**SERVIÇOS PRELIMINARES**									0,00	1.055.390,11		
01.01		**Instalações de Canteiro**									0,00	861.204,34		
01.01.01	AGA72019/1	Placa de obra em chapa de aço galvanizado	m²	39,200	39,200	39,200	0,000	39,200	423,76	16.611,39	0,00	16.611,39	0,000	0,00
01.01.02	AGA008	Instalação de canteiro de obras e acampamento	un	1,000	1,000	1,000	0,000	1,000	592.294,22	592.294,22	0,00	592.294,22	0,000	0,00
01.01.03	SERVPUSINA	Instalação/construção de canteiro de usina de asfalto	un	1,000	1,000	1,000	0,000	1,000	252.298,73	252.298,73	0,00	252.298,73	0,000	0,00
01.02		**Mobilização e Desmobilização**									0,00	194.185,77		
01.02.01	SERVP02	Mobilização de pessoal	un	1,000	1,000	1,000	0,000	1,000	6.601,33	6.601,33	0,00	6.601,33	0,000	0,00
01.02.02	SERVP03	Desmobilização de pessoal	un	1,000	1,000	0,000	0,000	0,000	6.601,33	0,00	0,00	0,00	1,000	6.601,33
01.02.03	AGR003	Baixadas de pessoal	un	34,000	34,000	21,000	0,000	21,000	6.601,33	138.627,93	0,00	138.627,93	13,000	85.817,29
01.02.04	AGR000004	Mobilização de equipamentos rodante	un	1,000	1,000	0,863	0,000	0,863	15.608,34	13.469,99	0,00	13.469,99	0,137	2.138,35
01.02.05	AGR000005	Desmobilização de equipamento rodante	un	1,000	1,000	0,000	0,000	0,000	15.608,34	0,00	0,00	0,00	1,000	15.608,34
01.02.06	AGR000006	Mobilização de equipamento pesado	un	1,000	1,000	1,000	0,000	1,000	35.486,52	35.486,52	0,00	35.486,52	0,000	0,00
01.02.07	AGR000007	Desmobilização de equipamento pesado	un	1,000	1,000	0,000	0,000	0,000	35.486,52	0,00	0,00	0,00	1,000	35.486,52
02		**TERRAPLENAGEM**									0,00	2.631.718,06		
02.01	AGA5501700	Desmatamento, destocamento, limpeza de área e estocagem do material de limpeza com árvores de diâmetro até 0,15 m	m²	457.050,000	457.050,000	446.320,000	0,000	446.320,000	0,33	147.285,60	0,00	147.285,60	10.730,000	3.540,90
02.02	AGA5501701	Destocamento de árvores com diâmetro de 0,15 a 0,30 m	un	50,000	50,000	0,000	0,000	0,000	18,86	0,00	0,00	0,00	50,000	943,00
02.03	AGA5501710	Escavação, carga e transporte em material de 1ª categoria - DMT de 50 m	m³	15.702,690	15.702,690	15.128,420	0,000	15.128,420	1,31	19.818,23	0,00	19.818,23	574,270	752,29
02.04	AGA5502109	Escavação, carga e transporte de material de 1ª categoria - DMT de 50 a 200 m - caminho de serviço em leito natural - com escavadeira e caminhão basculante de 14 m³	m³	5.261,200	5.261,200	4.196,010	0,000	4.196,010	2,92	12.252,34	0,00	12.252,34	1.065,190	3.110,36
02.05	AGA5502110	Escavação, carga e transporte de material de 1ª categoria - DMT de 200 a 400 m - caminho de serviço em leito natural - com escavadeira e caminhão basculante de 14 m³	m³	68.039,560	76.502,830	76.502,830	0,000	76.502,830	3,37	257.814,53	0,00	257.814,53	0,000	0,00

Lote: 7411
Processo: 57/100.355/2020

Procurador
CÁSSIO RODRIGO PARRA PANSOLIN
CPF: 022.184.659-06

Comissão de Fiscalização - Fiscal
Wener Wellington B. Iwauchi
CREA 13155 - MS

DATA 14 DEZ. 2021

PROCESSO Nº 57/100.355/20

FL. 4826 ASSINATURA

Secretaria de Estado de Infraestrutura - SEINFRA
Agência Estadual de Gestão de Empreendimentos - AGESUL

GOVERNO DO ESTADO Mato Grosso do Sul

BOLETIM DE MEDIÇÃO

Objeto da Medição: PAVIMENTAÇÃO ASFÁLTICA DA RODOVIA MS-473, TRECHO: KM 18,800 - KM 41,564 (NOVA ANDRADINA), NUMA EXTENSÃO DE 22,800 KM, NO MUNICÍPIO DE NOVA ANDRADINA/MS

Processo: 57/100.355/2020 **Contrato:** 214/2020 **Valor da Obra:** 29.068.407,45

Município(s): Nova Andradina (MS) **Contratada:** CONSTRUTORA TRIPOLO

Responsável Técnico: Cássio Rodrigo Parra Pansolin - CREA/MT 26864/D/MT - 3337-9 **Nº Boletim de Medição:** 11ª (Décima Primeira)

Identif. do Investimento: **Período de Referência:** 01/11/2021 a 30/11/2021 **Data da Medição:** 01/12/2021

Programa: Melhorar o acesso às regiões concentradoras de grande volume de tráfego e regiões produtoras, com implantação, pavimentação, restauração e melhoramento de rodovias, estradas vicinais e pontes, bem como manutenção destes equipamentos rodoviários.Melhorar o acesso às regiões concentradoras de grande volume de tráfego e regiões produtoras, com implantação, pavimentação, restauração e melhoramento de rodovias, estradas vicinais e pontes, bem como manutenção destes equipamentos rodoviários.

Empreendimento: Desenvolvimentos de transporte multimodalExecutar obras e serviços de construção, pavimentação e implantação da infraestrutura rodoviária de MS

Item	Cod. Oficial	Discriminação dos Serviços do Orçamento	Unid.	Quantidades Contratada	Quantidades Atual	Quatidade Executada Anterior	Quatidade Executada Período	Quatidade Executada Acumulado	Preço Unitário	Valor Executado Anterior	Valor Executado Período	Valor Executado Acumulado	Saldo Quantidade	Saldo Valor
02.06	AGA5502111	Escavação, carga e transporte de material de 1ª categoria - DMT de 400 a 600 m - caminho de serviço em leito natural - com escavadeira e caminhão basculante de 14 m³	m³	108.607,210	108.607,210	107.908,860	0,000	107.908,860	3,53	380.918,27	0,00	380.918,27	698,350	2.465,18
02.07	AGA5502112	Escavação, carga e transporte de material de 1ª categoria - DMT de 600 a 800 m - caminho de serviço em leito natural - com escavadeira e caminhão basculante de 14 m³	m³	170.974,670	170.974,670	170.974,667	0,000	170.974,667	3,94	673.640,18	0,00	673.640,18	0,003	0,01
02.08	AGA5502113	Escavação, carga e transporte de material de 1ª categoria - DMT de 800 a 1.000 m - caminho de serviço em leito natural - com escavadeira e caminhão basculante de 14 m³	m³	15.330,600	15.330,600	15.330,600	0,000	15.330,600	4,06	62.242,23	0,00	62.242,23	0,000	0,00
02.09	AGA5502114	Escavação, carga e transporte de material de 1ª categoria - DMT de 1.000 a 1.200 m - caminho de serviço em leito natural - com escavadeira e caminhão basculante de 14 m³	m³	22.316,060	22.316,060	22.316,060	0,000	22.316,060	4,17	93.057,97	0,00	93.057,97	0,000	0,00
02.10	AGA5502115	Escavação, carga e transporte de material de 1ª categoria - DMT de 1.200 a 1.400 m - caminho de serviço em leito natural - com escavadeira e caminhão basculante de 14 m³	m³	3.347,010	3.347,010	3.347,010	0,000	3.347,010	4,29	14.358,67	0,00	14.358,67	0,000	0,00
02.11	AGA5502978	Compactação de aterros a 100% do Proctor normal	m³	223.606,000	223.606,000	222.328,158	0,000	222.328,158	2,92	649.198,22	0,00	649.198,22	1.277,842	3.731,30
02.12	AGA5503041	Compactação de aterros a 100% do Proctor intermediário	m³	91.454,769	91.454,769	90.931,818	0,000	90.931,818	3,37	306.440,22	0,00	306.440,22	522,951	1.762,35
02.13	5502925	Escavação, carga e transporte de solos moles - DMT de 50 a 200 m - caminho de serviço em revestimento primário - com caminhão basculante de 14 m³	m³	0,000	1.320,000	1.320,000	0,000	1.320,000	11,13	14.691,60	0,00	14.691,60	0,000	0,00
											202.159,50	5.925.180,67		
03		**PAVIMENTAÇÃO**												
03.01	AGA4011209	Regularização do subleito	m²	247.320,000	246.761,221	237.976,100	0,000	237.976,100	0,70	166.583,27	0,00	166.583,27	8.785,121	6.149,58
03.02	AGA4011256	Base estabilizada granulometricamente com mistura solo brita (70% - 30%) na pista com material de jazida e brita comercial	m³	43.297,000	0,000	0,000	0,000	0,000	55,08	0,00	0,00	0,00	0,000	0,00
03.03	AGA4011351	Imprimação com asfalto diluído	m²	221.191,000	220.632,221	197.239,890	16.589,920	213.829,810	0,22	43.392,77	3.649,78	47.042,55	6.802,411	1.496,53
03.04	AGA4011353	Pintura de ligação	m²	221.191,000	220.632,221	197.239,890	12.319,920	209.559,810	0,18	35.503,18	2.217,58	37.720,76	11.072,411	1.993,03
03.05	AGA4011463	Concreto asfáltico - faixa C - areia e brita comerciais	t	21.456,000	0,000	0,000	0,000	0,000	137,17	0,00	0,00	0,00	0,000	0,00
03.06	AG4011299	Base estabilizada granulometricamente mistura solo cascalho (30% - 70%) com mistura na pista	m³	0,000	43.196,420	41.787,001	0,000	41.787,001	56,83	2.374.755,26	0,00	2.374.755,26	1.409,419	80.097,28

Procurador
CÁSSIO RODRIGO PARRA PANSOLIN
CPF: 022.184.659-06

Comissão de Fiscalização - Fiscal
Wener Wellington B. Iwauchi
CREA 13155 - MS

DATA 14 DEZ. 2021 PROCESSO Nº 57/100355/20

F 4827 ASSINATURA

BOLETIM DE MEDIÇÃO

Objeto da Medição: PAVIMENTAÇÃO ASFÁLTICA DA RODOVIA MS-473, TRECHO: KM 18,800 - KM 41,564 (NOVA ANDRADINA), NUMA EXTENSÃO DE 22,800 KM, NO MUNICÍPIO DE NOVA ANDRADINA/MS

Processo: 57/100.355/2020 **Contrato:** 214/2020 **Valor da Obra:** 29.068.407,45

Município(s): Nova Andradina (MS) **Contratada:** CONSTRUTORA TRIPOLO

Responsável Técnico: Cássio Rodrigo Parra Pansolin - CREA/MT 26864/D/MT - 3337-9 **Nº Boletim de Medição:** 11ª (Décima Primeira)

Identif. do Investimento: **Período de Referência:** 01/11/2021 a 30/11/2021 **Data da Medição:** 01/12/2021

Programa: Melhorar o acesso às regiões concentradoras de grande volume de tráfego e regiões produtoras, com implantação, pavimentação, restauração e melhoramento de rodovias, estradas vicinais e pontes, bem como manutenção destes equipamentos rodoviários.Melhorar o acesso às regiões concentradoras de grande volume de tráfego e regiões produtoras, com implantação, pavimentação, restauração e melhoramento de rodovias, estradas vicinais e pontes, bem como manutenção destes equipamentos rodoviários.

Empreendimento: Desenvolvimentos de transporte multimodalExecutar obras e serviços de construção, pavimentação e implantação da infraestrutura rodoviária de MS

Item	Cod. Oficial	Discriminação dos Serviços do Orçamento	Unid.	Quantidades Contratada	Quantidades Atual	Quatidade Executada Anterior	Quatidade Executada Período	Quatidade Executada Acumulado	Preço Unitário	Valor Executado Anterior	Valor Executado Período	Valor Executado Acumulado	Saldo Quantidade	Saldo Valor
03.07	AG4011463	Concreto asfáltico - faixa C - Brita comercial	t	0,000	21.401,800	20.128,360	1.273,384	21.401,744	154,15	3.102.786,69	196.292,14	3.299.078,83	0,056	8,64
04		**MATERIAIS BETUMINOSOS**									412.155,87	6.438.025,56		
04.01		**Aquisição de Materiais Betuminosos**									369.251,36	5.768.818,22		
04.01.01	AGA45471	Aquisição de asfalto diluído CM-30	ton	266,000	265,330	236,681	19,907	256,588	5.638,73	1.334.580,25	112.250,20	1.446.830,45	8,742	49.293,78
04.01.02	AGA003	Aquisição de emulsão asfáltica RR-1C	ton	89,000	88,777	78,891	4,927	83,818	2.520,30	198.828,98	12.417,52	211.246,50	4,959	12.498,17
04.01.03	AGA000040	Aquisição de cimento asfáltico CAP-50/70	t	1.181,000	1.178,018	1.046,667	66,215	1.112,882	3.693,78	3.866.157,63	244.583,64	4.110.741,27	65,136	240.598,05
04.02		**Transporte de Materiais Betuminosos**									42.904,51	669.207,34		
04.02.01	AGA004	Transporte de asfalto diluído CM-30	ton	266,000	265,330	236,681	19,907	256,588	671,52	158.936,02	13.367,95	172.303,97	8,742	5.870,43
04.02.02	AGA005	Transporte de emulsão asfáltica RR-1C	ton	89,000	88,777	78,891	4,927	83,818	474,95	37.469,28	2.340,07	39.809,35	4,959	2.355,28
04.02.03	AGA000041	Transporte de cimento asfáltico CAP-50/70	t	1.181,000	1.178,018	1.046,667	66,215	1.112,882	410,73	429.897,53	27.196,49	457.094,02	65,136	26.753,31
05		**DRENAGEM**									467.595,99	3.026.569,35		
05.01		**Obras de Arte Corrente**									0,00	1.365.007,35		
05.01.01	AGA4805754	Compactação manual	m³	725,961	725,961	725,936	0,000	725,936	7,57	5.495,33	0,00	5.495,33	0,025	0,19
05.01.02	AGA4915671	Reaterro e compactação com soquete vibratório	m³	4.747,430	4.747,430	2.918,325	0,000	2.918,325	16,81	49.057,04	0,00	49.057,04	1.829,105	30.747,25
05.01.03	AGA4805757	Escavação mecânica de vala em material de 1ª categoria	m³	10.558,920	10.558,920	5.245,908	0,000	5.245,908	5,41	28.380,36	0,00	28.380,36	5.313,012	28.743,39
05.01.04	AGA4413984	Regularização de bota-fora com espalhamento, compactação e execução de hidrossemeadura	m³	9.832,959	9.832,959	2.327,583	0,000	2.327,583	2,10	4.887,92	0,00	4.887,92	7.505,376	15.761,29
05.01.05	AGA5914359	Transporte com caminhão basculante de 10 m³ - rodovia em leito natural	tkm	78.663,672	78.663,672	18.620,664	0,000	18.620,664	0,59	10.986,19	0,00	10.986,19	60.043,008	35.425,37
05.01.06	AGA0804023	Corpo de BSTC D = 0,60 m PA2 - areia, brita e pedra de mão comerciais	m	124,000	124,000	0,000	0,000	0,000	282,77	0,00	0,00	0,00	124,000	35.063,48
05.01.07	AGA0804035	Corpo de BSTC D = 0,80 m PA4 - areia, brita e pedra de mão comerciais	m	14,000	14,000	14,000	0,000	14,000	428,84	6.003,76	0,00	6.003,76	0,000	0,00
05.01.08	AGA0804051	Corpo de BSTC D = 1,20 m PA4 - areia, brita e pedra de mão comerciais	m	14,000	14,000	14,000	0,000	14,000	828,24	11.595,36	0,00	11.595,36	0,000	0,00

DATA PROCESSO Nº

Lote: 7411
Processo: 57/100.355/2020

Procurador
CÁSSIO RODRIGO PARRA PANSOLIN
CPF: 022.184.659-06

Comissão de Fiscalização - Fiscal
Wener Wellington B. Iwauchi
CREA 13155 - MS

14 DEZ. 2021 57/10 0 3 5 5/2 0

FL 4828 ASSINATURA

BOLETIM DE MEDIÇÃO

Objeto da Medição: PAVIMENTAÇÃO ASFÁLTICA DA RODOVIA MS-473, TRECHO: KM 18,800 - KM 41,564 (NOVA ANDRADINA), NUMA EXTENSÃO DE 22,800 KM, NO MUNICÍPIO DE NOVA ANDRADINA/MS

Processo: 57/100.355/2020 **Contrato:** 214/2020 **Valor da Obra:** 29.068.407,45

Município(s): Nova Andradina (MS) **Contratada:** CONSTRUTORA TRIPOLO

Responsável Técnico: Cássio Rodrigo Parra Pansolin - CREA/MT 26864/D/MT - 3337-9 **Nº Boletim de Medição:** 11ª (Décima Primeira)

Identif. do Investimento: **Período de Referência:** 01/11/2021 a 30/11/2021 **Data da Medição:** 01/12/2021

Programa: Melhorar o acesso às regiões concentradoras de grande volume de tráfego e regiões produtoras, com implantação, pavimentação, restauração e melhoramento de rodovias, estradas vicinais e pontes, bem como manutenção destes equipamentos rodoviários.Melhorar o acesso às regiões concentradoras de grande volume de tráfego e regiões produtoras, com implantação, pavimentação, restauração e melhoramento de rodovias, estradas vicinais e pontes, bem como manutenção destes equipamentos rodoviários.

Empreendimento: Desenvolvimentos de transporte multimodalExecutar obras e serviços de construção, pavimentação e implantação da infraestrutura rodoviária de MS

Item	Cod. Oficial	Discriminação dos Serviços do Orçamento	Unid.	Quantidades Contratada	Quantidades Atual	Quatidade Executada Anterior	Quatidade Executada Período	Quatidade Executada Acumulado	Preço Unitário	Valor Executado Anterior	Valor Executado Período	Valor Executado Acumulado	Saldo Quantidade	Saldo Valor
05.01.09	AGA0804377	Boca BSTC D = 0,60 m - esconsidade 0° - areia e brita comerciais - alas esconsas	un	26,000	26,000	0,000	0,000	0,000	891,77	0,00	0,00	0,00	26,000	23.186,02
05.01.10	AGA0804385	Boca BSTC D = 0,80 m - esconsidade 0° - areia e brita comerciais - alas esconsas	un	2,000	2,000	2,000	0,000	2,000	1.484,07	2.968,14	0,00	2.968,14	0,000	0,00
05.01.11	AGA0804401	Boca BSTC D = 1,20 m - esconsidade 0° - areia e brita comerciais - alas esconsas	un	2,000	2,000	2,000	0,000	2,000	3.297,60	6.595,20	0,00	6.595,20	0,000	0,00
05.01.12	AGA0804203	Corpo de BDTC D = 1,20 m PA4 - areia, brita e pedra de mão comerciais	m	58,000	58,000	58,000	0,000	58,000	2.006,73	116.390,34	0,00	116.390,34	0,000	0,00
05.01.13	AGA0804425	Boca BDTC D = 1,20 m - esconsidade 0° - areia e brita comerciais - alas esconsas	un	8,000	8,000	8,000	0,000	8,000	4.606,52	36.852,16	0,00	36.852,16	0,000	0,00
05.01.14	AGA0705185	Corpo BSCC 2,00 x 2,00 m - moldado no local - altura do aterro 1,00 a 2,50 m - areia e brita comerciais	m	43,000	43,000	43,000	0,000	43,000	2.457,30	105.663,90	0,00	105.663,90	0,000	0,00
05.01.15	AGA0705199	Corpo BSCC 2,50 x 2,50 m - moldado no local - altura do aterro 1,00 a 2,50 m - areia e brita comerciais	m	15,000	15,000	15,000	0,000	15,000	3.496,90	52.453,50	0,00	52.453,50	0,000	0,00
05.01.16	AGA0705201	Corpo BSCC 2,50 x 2,50 m - moldado no local - altura do aterro 2,50 a 5,00 m - areia e brita comerciais	m	50,000	50,000	0,000	0,000	0,000	4.018,70	0,00	0,00	0,00	50,000	200.935,00
05.01.17	AGA0705233	Boca BSCC 2,00 x 2,00 m - esconsidade 0° - areia e brita comerciais	un	6,000	6,000	6,000	0,000	6,000	14.549,92	87.299,52	0,00	87.299,52	0,000	0,00
05.01.18	AGA0705241	Boca BSCC 2,50 x 2,50 m - esconsidade 0° - areia e brita comerciais	un	2,000	2,000	2,000	0,000	2,000	19.650,17	39.300,34	0,00	39.300,34	0,000	0,00
05.01.19	AGA0705243	Boca BSCC 2,50 x 2,50 m - esconsidade 15° - areia e brita comerciais	un	2,000	2,000	0,000	0,000	0,000	20.915,60	0,00	0,00	0,00	2,000	41.831,20
05.01.20	AGA0705362	Corpo BTCC 2,00 x 2,00 m - moldado no local - altura do aterro 1,00 a 2,50 m - areia e brita comerciais	m	14,000	14,000	14,000	0,000	14,000	5.791,93	81.087,02	0,00	81.087,02	0,000	0,00
05.01.21	AGA0705376	Corpo BTCC 2,50 x 2,50 m - moldado no local - altura do aterro 1,00 a 2,50 m - areia e brita comerciais	m	15,000	15,000	15,000	0,000	15,000	7.521,55	112.823,25	0,00	112.823,25	0,000	0,00
05.01.22	AGA0705411	Boca BTCC 2,00 x 2,00 m - esconsidade 0° - areia e brita comerciais	un	2,000	2,000	2,000	0,000	2,000	20.672,97	41.345,94	0,00	41.345,94	0,000	0,00
05.01.23	AGA0705419	Boca BTCC 2,50 x 2,50 m - esconsidade 0° - areia e brita comerciais	un	2,000	2,000	2,000	0,000	2,000	29.262,60	58.525,20	0,00	58.525,20	0,000	0,00
05.01.24	AGA2003626	Boca de lobo simples - grelha de concreto - BLSG 01 - areia e brita comerciais	un	40,000	40,000	0,000	0,000	0,000	829,59	0,00	0,00	0,00	40,000	33.183,60

Procurador
CÁSSIO RODRIGO PARRA PANSOLIN
CPF: 022.184.659-06

Comissão de Fiscalização - Fiscal
Wener Wellington B. Iwauchi
CREA 13155 - MS

DATA 14 DEZ. 2021 PROCESSO Nº 57/10 03 55 5/20 FL 4829 ASSINATURA

BOLETIM DE MEDIÇÃO

Objeto da Medição: PAVIMENTAÇÃO ASFÁLTICA DA RODOVIA MS-473, TRECHO: KM 18,800 - KM 41,564 (NOVA ANDRADINA), NUMA EXTENSÃO DE 22,800 KM, NO MUNICÍPIO DE NOVA ANDRADINA/MS

Processo: 57/100.355/2020 **Contrato:** 214/2020 **Valor da Obra:** 29.068.407,45

Município(s): Nova Andradina (MS) **Contratada:** CONSTRUTORA TRIPOLO

Responsável Técnico: Cássio Rodrigo Parra Pansolin - CREA/MT 26864/D/MT - 3337-9 **Nº Boletim de Medição:** 11ª (Décima Primeira)

Identif. do Investimento: **Período de Referência:** 01/11/2021 a 30/11/2021 **Data da Medição:** 01/12/2021

Programa: Melhorar o acesso às regiões concentradoras de grande volume de tráfego e regiões produtoras, com implantação, pavimentação, restauração e melhoramento de rodovias, estradas vicinais e pontes, bem como manutenção destes equipamentos rodoviários.Melhorar o acesso às regiões concentradoras de grande volume de tráfego e regiões produtoras, com implantação, pavimentação, restauração e melhoramento de rodovias, estradas vicinais e pontes, bem como manutenção destes equipamentos rodoviários.

Empreendimento: Desenvolvimentos de transporte multimodalExecutar obras e serviços de construção, pavimentação e implantação da infraestrutura rodoviária de MS

Item	Cod. Oficial	Discriminação dos Serviços do Orçamento	Quantidades		Quatidade Executada			Preço	Valor Executado			Saldo	
			Unid.	Contratada	Atual	Anterior	Período	Acumulado	Unitário	Anterior	Período	Acumulado	Quantidade	Valor
05.01.25	AGA2003652	Caixa de ligação e passagem - CLP 06 - areia e brita comerciais	un	1,000	2,000	0,000	0,000	0,000	3.487,84	0,00	0,00	0,00	2,000	6.975,68
05.01.26	AGA2003688	Poço de visita - PVI 06 - areia e brita comerciais	un	7,000	7,000	4,000	0,000	4,000	3.513,99	14.055,96	0,00	14.055,96	3,000	10.541,97
05.01.27	AGA2003851	Assentamento de tubo D = 40 cm perfurado - junta rígida - areia e brita comerciais	m	459,000	459,000	0,000	0,000	0,000	67,49	0,00	0,00	0,00	459,000	30.977,91
05.01.28	AGA2003839	Assentamento de tubo D = 150 cm PA-2 comercial - junta rígida	m	581,000	630,000	338,000	0,000	338,000	774,78	261.875,64	0,00	261.875,64	292,000	226.235,76
05.01.29	AGA1505860	Enrocamento de pedra jogada - pedra de mão comercial - fornecimento e assentamento	m³	192,894	192,894	192,894	0,000	192,894	165,17	31.860,30	0,00	31.860,30	0,000	0,00
05.01.30	AGA1600404	Remoção de tubos de concreto em valas e bueiros - D = 1.000 mm	m	48,000	48,000	0,000	0,000	0,000	7,48	0,00	0,00	0,00	48,000	359,04
05.01.31	AGA2003455	Dissipador de energia - DEB 04 - areia e pedra de mão comerciais	un	1,000	1,000	1,000	0,000	1,000	1.810,31	1.810,31	0,00	1.810,31	0,000	0,00
05.01.32	AGA2003459	Dissipador de energia - DEB 06 - areia e pedra de mão comerciais	un	1,000	1,000	1,000	0,000	1,000	3.131,07	3.131,07	0,00	3.131,07	0,000	0,00
05.01.33	AGA2003461	Dissipador de energia - DEB 07 - areia e pedra de mão comerciais	un	1,000	1,000	0,000	0,000	0,000	4.475,01	0,00	0,00	0,00	1,000	4.475,01
05.01.34	AGA2003465	Dissipador de energia - DEB 09 - areia e pedra de mão comerciais	un	4,000	4,000	4,000	0,000	4,000	4.126,46	16.505,84	0,00	16.505,84	0,000	0,00
05.01.35	0804433	Boca BDTC D = 1,50 m - esconsidade 0° - areia e brita comerciais - alas esconsas	un	0,000	2,000	0,000	0,000	0,000	7.940,09	0,00	0,00	0,00	2,000	15.880,18
05.01.36	2003859	Colchão drenante com espalhamento e compactação mecânicos - brita produzida	m³	0,000	792,000	792,000	0,000	792,000	175,78	139.217,76	0,00	139.217,76	0,000	0,00
05.01.37	2003578	Dreno longitudinal profundo para corte em solo - DPS 13 - tubo PEAD e brita comercial	m	0,000	400,000	400,000	0,000	400,000	97,10	38.840,00	0,00	38.840,00	0,000	0,00
05.02		**Drenagem Superficial**									467.595,99	1.661.562,00		
05.02.01	AGA2003309	Valeta de proteção de cortes com revestimento de concreto - VPC 04 - areia e brita comerciais	m	4.960,000	4.960,000	0,000	0,000	0,000	92,85	0,00	0,00	0,00	4.960,000	460.536,00
05.02.02	AGA2003307	Valeta de proteção de cortes com revestimento de concreto - VPC 03 - areia e brita comerciais	m	1.400,000	1.400,000	0,000	0,000	0,000	119,09	0,00	0,00	0,00	1.400,000	166.726,00
05.02.03	AGA2003315	Valeta de proteção de aterros com revestimento de concreto - VPA 04 - areia e brita comerciais	m	3.780,000	3.780,000	280,000	760,000	1.040,000	91,91	25.734,80	69.851,60	95.586,40	2.740,000	251.833,40
05.02.04	AGA2003323	Sarjeta triangular de concreto - STC 03 - areia e brita comerciais	m	15.740,000	15.740,000	10.080,000	5.340,000	15.420,000	55,99	564.379,20	298.986,60	863.365,80	320,000	17.916,80
05.02.05	AGA2003325	Sarjeta triangular de concreto - STC 04 - areia e brita comerciais	m	6.560,000	6.560,000	5.680,000	300,000	5.980,000	44,77	254.293,60	13.431,00	267.724,60	580,000	25.966,60

Procurador
CÁSSIO RODRIGO PARRA PANSOLIN
CPF: 022.184.659-06

Comissão de Fiscalização - Fiscal
Wener Wellington B. Iwauchi
CREA 13155 - MS

DATA 14 DEZ. 2021 PROCESSO Nº 57/10 03 55 2

FL. 4830 ASSINATURA

BOLETIM DE MEDIÇÃO

Objeto da Medição: PAVIMENTAÇÃO ASFÁLTICA DA RODOVIA MS-473, TRECHO: KM 18,800 - KM 41,564 (NOVA ANDRADINA), NUMA EXTENSÃO DE 22,800 KM, NO MUNICÍPIO DE NOVA ANDRADINA/MS

Processo: 57/100.355/2020 **Contrato:** 214/2020 **Valor da Obra:** 29.068.407,45

Município(s): Nova Andradina (MS) **Contratada:** CONSTRUTORA TRIPOLO

Responsável Técnico: Cássio Rodrigo Parra Pansolin - CREA/MT 26864/D/MT - 3337-9 **Nº Boletim de Medição:** 11ª (Décima Primeira)

Identif. do Investimento: **Período de Referência:** 01/11/2021 a 30/11/2021 **Data da Medição:** 01/12/2021

Programa: Melhorar o acesso às regiões concentradoras de grande volume de tráfego e regiões produtoras, com implantação, pavimentação, restauração e melhoramento de rodovias, estradas vicinais e pontes, bem como manutenção destes equipamentos rodoviários.Melhorar o acesso às regiões concentradoras de grande volume de tráfego e regiões produtoras, com implantação, pavimentação, restauração e melhoramento de rodovias, estradas vicinais e pontes, bem como manutenção destes equipamentos rodoviários.

Empreendimento: Desenvolvimentos de transporte multimodalExecutar obras e serviços de construção, pavimentação e implantação da infraestrutura rodoviária de MS

Item	Cod. Oficial	Discriminação dos Serviços do Orçamento	Unid.	Quantidades Contratada	Quantidades Atual	Quatidade Executada Anterior	Quatidade Executada Período	Quatidade Executada Acumulado	Preço Unitário	Valor Executado Anterior	Valor Executado Período	Valor Executado Acumulado	Saldo Quantidade	Saldo Valor
05.02.06	AGA2003353	Sarjeta de canteiro central de concreto - SCC 03 - areia e brita comerciais	m	50,000	50,000	0,000	0,000	0,000	49,25	0,00	0,00	0,00	50,000	2.462,50
05.02.07	AGA2003373	Meio fio de concreto - MFC 03 - areia e brita comerciais - forma de madeira	m	12.252,000	12.252,000	9.224,000	1.636,000	10.860,000	25,57	235.857,68	41.832,52	277.690,20	1.392,000	35.593,44
05.02.08	AGA2003377	Meio fio de concreto - MFC 05 - areia e brita comerciais - forma de madeira	m	2.629,000	2.629,000	360,000	1.400,000	1.760,000	22,01	7.923,60	30.814,00	38.737,60	869,000	19.126,69
05.02.09	AGA2003477	Caixa coletora de sarjeta - CCS 01 - com grelha de concreto - TCC 01 - areia e brita comerciais	un	2,000	2,000	0,000	0,000	0,000	3.298,86	0,00	0,00	0,00	2,000	6.597,72
05.02.10	AGA2003391	Descida d'água de aterros tipo rápido - DAR 02 - areia e brita comerciais	m	1.127,000	1.127,000	463,600	60,300	523,900	136,28	63.179,40	8.217,69	71.397,09	603,100	82.190,47
05.02.11	AGA2003385	Entrada para descida d'água - EDA 01 - areia e brita comerciais	un	141,000	141,000	74,000	1,000	75,000	45,75	3.385,50	45,75	3.431,25	66,000	3.019,50
05.02.12	AGA2003387	Entrada para descida d'água - EDA 02 - areia e brita comerciais	un	86,000	86,000	23,000	9,000	32,000	56,47	1.298,81	508,23	1.807,04	54,000	3.049,38
05.02.13	AGA2003441	Dissipador de energia - DES 01 - areia e pedra de mão comerciais	un	43,000	43,000	0,000	0,000	0,000	174,70	0,00	0,00	0,00	43,000	7.512,10
05.02.14	AGA2003445	Dissipador de energia - DES 03 - areia e pedra de mão comerciais	un	16,000	16,000	0,000	0,000	0,000	246,48	0,00	0,00	0,00	16,000	3.943,68
05.02.15	AGA2003447	Dissipador de energia - DES 04 - areia e pedra de mão comerciais	un	1,000	1,000	0,000	0,000	0,000	302,98	0,00	0,00	0,00	1,000	302,98
05.02.16	AGA2003449	Dissipador de energia - DEB 01 - areia e pedra de mão comerciais	un	227,000	227,000	97,000	10,000	107,000	390,86	37.913,42	3.908,60	41.822,02	120,000	46.903,20
06		**SINALIZAÇÃO**									80.171,66	206.464,75		
06.01	AGA5213572	Fornecimento e implantação de placa em aço - película III + III	m²	175,920	175,920	0,000	0,000	0,000	444,59	0,00	0,00	0,00	175,920	78.212,27
06.02	AGA5216111	Fornecimento e implantação de suporte e travessa para placa de sinalização em madeira de lei tratada 8 x 8 cm	un	161,000	161,000	0,000	0,000	0,000	129,95	0,00	0,00	0,00	161,000	20.921,95
06.03	AGA5213402	Pintura de faixa - tinta base acrílica emulsionada em água - espessura de 0,4 mm	m²	9.994,230	9.994,230	9.313,650	77,550	9.391,200	13,56	126.293,09	1.051,58	127.344,67	603,030	8.177,08
06.04	AGA5213405	Pintura de setas e zebrados - tinta base acrílica - espessura de 0,6 mm	m²	254,000	254,000	0,000	0,000	0,000	39,92	0,00	0,00	0,00	254,000	10.139,68
06.05	AGA5213359	Tacha refletiva monodirecional - fornecimento e colocação	un	109,000	109,000	0,000	109,000	109,000	17,88	0,00	1.948,92	1.948,92	0,000	0,00
06.06	AGA5213360	Tacha refletiva bidirecional - fornecimento e colocação	un	3.982,000	3.982,000	0,000	3.982,000	3.982,000	19,38	0,00	77.171,16	77.171,16	0,000	0,00
06.07	AGA5213362	Tachão refletivo bidirecional - fornecimento e colocação	un	334,000	334,000	0,000	0,000	0,000	43,07	0,00	0,00	0,00	334,000	14.385,38

Procurador
CÁSSIO RODRIGO PARRA PANSOLIN
CPF: 022.184.659-06

Comissão de Fiscalização - Fiscal
Wener Wellington B. Iwauchi
CREA 13155 - MS

DATA 14 DEZ. 2021 PROCESSO Nº 57/100355/20

FLS. 4831 ASSINATURA

Secretaria de Estado de Infraestrutura - SEINFRA
Agência Estadual de Gestão de Empreendimentos - AGESUL

GOVERNO DO ESTADO Mato Grosso do Sul

BOLETIM DE MEDIÇÃO

Objeto da Medição: PAVIMENTAÇÃO ASFÁLTICA DA RODOVIA MS-473, TRECHO: KM 18,800 - KM 41,564 (NOVA ANDRADINA), NUMA EXTENSÃO DE 22,800 KM, NO MUNICÍPIO DE NOVA ANDRADINA/MS

Processo: 57/100.355/2020 **Contrato:** 214/2020 **Valor da Obra:** 29.068.407,45

Município(s): Nova Andradina (MS) **Contratada:** CONSTRUTORA TRIPOLO

Responsável Técnico: Cássio Rodrigo Parra Pansolin - CREA/MT 26864/D/MT - 3337-9 **Nº Boletim de Medição:** 11ª (Décima Primeira)

Identif. do Investimento: **Período de Referência:** 01/11/2021 a 30/11/2021 **Data da Medição:** 01/12/2021

Programa: Melhorar o acesso às regiões concentradoras de grande volume de tráfego e regiões produtoras, com implantação, pavimentação, restauração e melhoramento de rodovias, estradas vicinais e pontes, bem como manutenção destes equipamentos rodoviários.Melhorar o acesso às regiões concentradoras de grande volume de tráfego e regiões produtoras, com implantação, pavimentação, restauração e melhoramento de rodovias, estradas vicinais e pontes, bem como manutenção destes equipamentos rodoviários.

Empreendimento: Desenvolvimentos de transporte multimodalExecutar obras e serviços de construção, pavimentação e implantação da infraestrutura rodoviária de MS

Item	Cod. Oficial	Discriminação dos Serviços do Orçamento	Unid.	Quantidades Contratada	Quantidades Atual	Quatidade Executada Anterior	Quatidade Executada Período	Quatidade Executada Acumulado	Preço Unitário	Valor Executado Anterior	Valor Executado Período	Valor Executado Acumulado	Saldo Quantidade	Saldo Valor
07		**OBRAS COMPLEMENTARES**									259.130,22	296.621,52		
07.01	AGA3713613	Cerca com 4 fios de arame liso galvanizado e mourão de madeira a cada 2,5 m e esticador a cada 50 m	m	44.760,000	44.760,000	2.310,000	2.610,000	4.920,000	16,23	37.491,30	42.360,30	79.851,60	39.840,000	646.603,20
07.02	AGA3713600	Defensa maleável simples - fornecimento e implantação	m	3.192,000	3.192,000	0,000	480,000	480,000	368,35	0,00	176.808,00	176.808,00	2.712,000	998.965,20
07.03	AGA3713601	Ancoragem de defensa maleável simples - fornecimento e implantação	m	544,000	544,000	0,000	96,000	96,000	416,27	0,00	39.961,92	39.961,92	448,000	186.488,96
08		**COMPONENTE AMBIENTAL**									154.416,25	154.416,25		
08.01	AGA4413996	Enleivamento	m²	76.254,070	76.254,070	0,000	16.375,000	16.375,000	9,43	0,00	154.416,25	154.416,25	59.879,070	564.659,63
08.02	AGA4413905	Hidrossemeadura	m²	109.590,030	109.590,030	0,000	0,000	0,000	3,23	0,00	0,00	0,00	109.590,030	353.975,79
09		**ADMINISTRAÇÃO LOCAL**									250.153,83	3.136.014,17		
09.01		**Parcela Fixa - Gerência Técnica / Administrativa**									126.399,17	1.584.151,04		
09.01.01		**Gerência técnica**									82.789,55	1.037.622,24		
09.01.01.01	P9819	Engenheiro supervisor	mês	16,000	16,000	11,580	1,004	12,584	25.727,06	297.919,35	25.829,97	323.749,32	3,416	87.883,64
09.01.01.02	P9840	Encarregado geral	mês	16,000	16,000	11,580	1,004	12,584	14.785,18	171.212,38	14.844,32	186.056,70	3,416	50.506,18
09.01.01.03	P9897	Técnico de meio ambiente	mês	16,000	16,000	11,580	1,004	12,584	7.827,92	90.647,31	7.859,23	98.506,54	3,416	26.740,18
09.01.01.04	P9878	Secretária	mês	16,000	16,000	11,580	1,004	12,584	7.204,87	83.432,39	7.233,69	90.666,08	3,416	24.611,84
09.01.01.05	P9903	Auxiliar técnico	mês	16,000	16,000	11,572	1,004	12,576	4.917,51	56.905,42	4.937,18	61.842,60	3,424	16.837,56
09.01.01.06	AGAE9093	Veículo leve - 53 kW (sem motorista)	mês	32,000	32,000	23,164	2,009	25,173	1.499,26	34.728,85	3.012,02	37.740,87	6,827	10.235,45
09.01.01.07	AGAE9560	Ônibus coletivo	mês	16,000	16,000	11,580	1,004	12,584	18.997,15	219.986,99	19.073,14	239.060,13	3,416	64.894,27
09.01.02		**Gerência administrativa**									43.609,62	546.528,80		
09.01.02.01	P9883	Chefe do setor administrativo	mês	16,000	16,000	11,580	1,004	12,584	9.746,76	112.867,48	9.785,74	122.653,22	3,416	33.294,94
09.01.02.02	P9896	Porteiro	mês	32,000	32,000	23,164	2,009	25,173	4.109,18	95.185,04	8.255,34	103.440,38	6,827	28.053,38
09.01.02.03	P9827	Vigia	mês	32,000	32,000	23,164	2,009	25,173	4.990,72	115.605,03	10.026,36	125.631,39	6,827	34.071,65
09.01.02.04	P9948	Motorista de veículo leve - mensalista	mês	16,000	16,000	11,580	1,004	12,584	5.214,69	60.386,11	5.235,54	65.621,65	3,416	17.813,39

Lote: 7411
Processo: 57/100.355/2020

Procurador
CÁSSIO RODRIGO PARRA PANSOLIN
CPF: 022.184.659-06

Comissão de Fiscalização - Fiscal
Wener Wellington B. Iwauchi
CREA 13155 - MS

DATA 14 DEZ. 2021 PROCESSO Nº 57/10 0 3 5 5/20

FL. 4832 ASSINATURA

BOLETIM DE MEDIÇÃO

Objeto da Medição: PAVIMENTAÇÃO ASFÁLTICA DA RODOVIA MS-473, TRECHO: KM 18,800 - KM 41,564 (NOVA ANDRADINA), NUMA EXTENSÃO DE 22,800 KM, NO MUNICÍPIO DE NOVA ANDRADINA/MS

Processo: 57/100.355/2020 **Contrato:** 214/2020 **Valor da Obra:** 29.068.407,45

Município(s): Nova Andradina (MS) **Contratada:** CONSTRUTORA TRIPOLO

Responsável Técnico: Cássio Rodrigo Parra Pansolin - CREA/MT 26864/D/MT - 3337-9 **Nº Boletim de Medição:** 11ª (Décima Primeira)

Identif. do Investimento: **Período de Referência:** 01/11/2021 a 30/11/2021 **Data da Medição:** 01/12/2021

Programa: Melhorar o acesso às regiões concentradoras de grande volume de tráfego e regiões produtoras, com implantação, pavimentação, restauração e melhoramento de rodovias, estradas vicinais e pontes, bem como manutenção destes equipamentos rodoviários.Melhorar o acesso às regiões concentradoras de grande volume de tráfego e regiões produtoras, com implantação, pavimentação, restauração e melhoramento de rodovias, estradas vicinais e pontes, bem como manutenção destes equipamentos rodoviários.

Empreendimento: Desenvolvimentos de transporte multimodalExecutar obras e serviços de construção, pavimentação e implantação da infraestrutura rodoviária de MS

Item	Cod. Oficial	Discriminação dos Serviços do Orçamento	Quantidades		Quatidade Executada			Preço	Valor Executado			Saldo	
			Unid.	Contratada	Atual	Anterior	Período	Acumulado	Unitário	Anterior	Período	Acumulado	Quantidade	Valor
09.01.02.05	P9806	Auxiliar administrativo	mês	16,000	16,000	11,580	1,004	12,584	4.957,02	57.402,29	4.976,84	62.379,13	3,416	16.933,19
09.01.02.06	P9842	Faxineiro	mês	16,000	16,000	11,580	1,004	12,584	3.809,31	44.111,80	3.824,55	47.936,35	3,416	13.012,61
09.01.02.07	AGAE9093	Veículo leve - 53 kW (sem motorista)	mês	16,000	16,000	11,580	1,004	12,584	1.499,26	17.361,43	1.505,25	18.866,68	3,416	5.121,48
09.02		**Parcela Vinculada**									52.597,77	659.176,06		
09.02.01		**Equipe de produção de terraplenagem**									5.509,77	69.047,80		
09.02.01.01	P9884	Encarregado de terraplenagem	mês	8,000	8,000	5,789	0,502	6,291	9.476,39	54.858,82	4.757,14	59.615,96	1,709	16.195,16
09.02.01.02	AGAE9093	Veículo leve - 53 kW (sem motorista)	mês	8,000	8,000	5,789	0,502	6,291	1.499,26	8.679,21	752,63	9.431,84	1,709	2.562,24
09.02.02		**Equipe de produção de pavimentação**									5.509,77	69.047,80		
09.02.02.01	P9893	Encarregado de pavimentação	mês	8,000	8,000	5,789	0,502	6,291	9.476,39	54.858,82	4.757,14	59.615,96	1,709	16.195,16
09.02.02.02	AGAE9093	Veículo leve - 53 kW (sem motorista)	mês	8,000	8,000	5,789	0,502	6,291	1.499,26	8.679,21	752,63	9.431,84	1,709	2.562,24
09.02.03		**Equipe de topografia**									22.958,06	287.721,80		
09.02.03.01	P9949	Topógrafo	mês	16,000	16,000	11,580	1,004	12,584	6.545,89	75.801,40	6.572,07	82.373,47	3,416	22.360,77
09.02.03.02	P9950	Auxiliar de topografia	mês	32,000	32,000	23,164	2,009	25,173	4.174,88	96.706,92	8.387,33	105.094,25	6,827	28.501,91
09.02.03.03	AGAE9125	Van furgão a diesel - 93 kW	eq.mês	16,000	16,000	11,580	1,004	12,584	7.966,79	92.255,42	7.998,66	100.254,08	3,416	27.214,56
09.02.04		**Equipe de medicina e segurança do trabalho**									3.316,83	41.566,08		
09.02.04.01	P9876	Técnico de segurança do trabalho	mês	8,000	8,000	5,789	0,502	6,291	6.607,23	38.249,25	3.316,83	41.566,08	1,709	11.291,76
09.02.05		**Equipe de medicina e segurança do trabalho para os meses de pico**									15.303,34	191.792,58		
09.02.05.01	P9876	Técnico de segurança do trabalho	mês	16,000	16,000	11,580	1,004	12,584	6.607,23	76.511,72	6.633,66	83.145,38	3,416	22.570,30
09.02.05.02	AGAP9864	Engenheiro de segurança do trabalho	mês	8,000	8,000	5,789	0,502	6,291	8.707,02	50.404,93	4.370,93	54.775,86	1,709	14.880,30
09.02.05.03	AGAP9851	Médico do trabalho	mês	8,000	8,000	5,789	0,502	6,291	8.563,24	49.572,59	4.298,75	53.871,34	1,709	14.634,58
09.03		**Parcela Variável**									51.252,75	642.280,69		

Procurador
CÁSSIO RODRIGO PARRA PANSOLIN
CPF: 022.184.659-06

Comissão de Fiscalização - Fiscal
Wener Wellington B. Iwauchi
CREA 13155 - MS

DATA 14 DEZ. 2021 PROCESSO Nº 57/10 03 55/20 F. 4833 ASSINATURA

Secretaria de Estado de Infraestrutura - SEINFRA
Agência Estadual de Gestão de Empreendimentos - AGESUL

GOVERNO DO ESTADO Mato Grosso do Sul

BOLETIM DE MEDIÇÃO

Objeto da Medição: PAVIMENTAÇÃO ASFÁLTICA DA RODOVIA MS-473, TRECHO: KM 18,800 - KM 41,564 (NOVA ANDRADINA), NUMA EXTENSÃO DE 22,800 KM, NO MUNICÍPIO DE NOVA ANDRADINA/MS

Processo: 57/100.355/2020 **Contrato:** 214/2020 **Valor da Obra:** 29.068.407,45

Município(s): Nova Andradina (MS) **Contratada:** CONSTRUTORA TRIPOLO

Responsável Técnico: Cássio Rodrigo Parra Pansolin - CREA/MT 26864/D/MT - 3337-9 **Nº Boletim de Medição:** 11ª (Décima Primeira)

Identif. do Investimento: **Período de Referência:** 01/11/2021 a 30/11/2021 **Data da Medição:** 01/12/2021

Programa: Melhorar o acesso às regiões concentradoras de grande volume de tráfego e regiões produtoras, com implantação, pavimentação, restauração e melhoramento de rodovias, estradas vicinais e pontes, bem como manutenção destes equipamentos rodoviários.Melhorar o acesso às regiões concentradoras de grande volume de tráfego e regiões produtoras, com implantação, pavimentação, restauração e melhoramento de rodovias, estradas vicinais e pontes, bem como manutenção destes equipamentos rodoviários.

Empreendimento: Desenvolvimentos de transporte multimodalExecutar obras e serviços de construção, pavimentação e implantação da infraestrutura rodoviária de MS

Item	Cod. Oficial	Discriminação dos Serviços do Orçamento	Unid.	Quantidades Contratada	Quantidades Atual	Quatidade Executada Anterior	Quatidade Executada Período	Quatidade Executada Acumulado	Preço Unitário	Valor Executado Anterior	Valor Executado Período	Valor Executado Acumulado	Saldo Quantidade	Saldo Valor
09.03.01		**Equipe de acompanhamento de frentes de serviço**									23.152,69	290.092,57		
09.03.01.01	AGAP9875	Encarregado de Turma	eq.mês	45,200	45,200	32,722	2,838	35,560	5.793,60	189.578,17	16.442,24	206.020,41	9,640	55.850,31
09.03.01.02	P9804	Apontador	mês	22,600	22,600	16,359	1,419	17,778	4.729,00	77.361,71	6.710,45	84.072,16	4,822	22.803,24
09.03.02		**Equipe de controle tecnológico**									25.297,66	317.056,42		
09.03.02.01		**Laboratório de solo**									10.193,35	127.784,66		
09.03.02.01.01	P9858	Laboratorista	mês	7,080	7,080	5,124	0,444	5,568	6.327,19	32.420,52	2.809,27	35.229,79	1,512	9.566,71
09.03.02.01.02	P9833	Auxiliar de laboratório	mês	14,160	14,160	10,249	0,889	11,138	4.327,15	44.348,96	3.846,83	48.195,79	3,022	13.076,65
09.03.02.01.03	AGAE9125	Van furgão a diesel - 93 kW	eq.mês	7,080	7,080	5,124	0,444	5,568	7.966,79	40.821,83	3.537,25	44.359,08	1,512	12.045,79
09.03.02.02		**Laboratório de asfalto**									3.717,63	46.524,81		
09.03.02.02.01	P9858	Laboratorista	mês	2,580	2,580	1,865	0,162	2,027	6.327,19	11.800,20	1.025,01	12.825,21	0,553	3.498,94
09.03.02.02.02	P9833	Auxiliar de laboratório	mês	5,160	5,160	3,732	0,324	4,056	4.327,15	16.148,92	1.402,00	17.550,92	1,104	4.777,17
09.03.02.02.03	AGAE9125	Van furgão a diesel - 93 kW	eq.mês	2,580	2,580	1,865	0,162	2,027	7.966,79	14.858,06	1.290,62	16.148,68	0,553	4.405,63
09.03.02.03		**Laboratório de concreto**									11.386,68	142.746,95		
09.03.02.03.01	P9858	Laboratorista	mês	7,910	7,910	5,724	0,496	6,220	6.327,19	36.216,83	3.138,29	39.355,12	1,690	10.692,95
09.03.02.03.02	P9833	Auxiliar de laboratório	mês	15,820	15,820	11,449	0,993	12,442	4.327,15	49.541,54	4.296,86	53.838,40	3,378	14.617,11
09.03.02.03.03	AGAE9125	Van furgão a diesel - 93 kW	eq.mês	7,910	7,910	5,724	0,496	6,220	7.966,79	45.601,90	3.951,53	49.553,43	1,690	13.463,87
09.03.03		**Equipe de manejo ambiental**									2.802,40	35.131,70		
09.03.03.01	P9947	Técnico florestal	mês	5,710	5,710	4,130	0,358	4,488	7.827,92	32.329,30	2.802,40	35.131,70	1,222	9.565,72
09.04		**Manutenção de Canteiro de Obra e Acampamento**									8.128,82	101.885,47		
09.04.01	AGR030010	Manutenção de canteiro de obra e acampamento	mês	16,000	16,000	11,580	1,004	12,584	8.096,43	93.756,65	8.128,82	101.885,47	3,416	27.657,41

Lote: 7411
Processo: 57/100.355/2020

Procurador
CÁSSIO RODRIGO PARRA PANSOLIN
CPF: 022.184.659-06

Comissão de Fiscalização - Fiscal
Wener Wellington B. Iwauchi
CREA 13155 - MS

DATA 14 DEZ. 2021 PROCESSO Nº 57/100355/20
Nº 4834 ASSINATURA

BOLETIM DE MEDIÇÃO

Objeto da Medição: PAVIMENTAÇÃO ASFÁLTICA DA RODOVIA MS-473, TRECHO: KM 18,800 - KM 41,564 (NOVA ANDRADINA), NUMA EXTENSÃO DE 22,800 KM, NO MUNICÍPIO DE NOVA ANDRADINA/MS

Processo: 57/100.355/2020 **Contrato:** 214/2020 **Valor da Obra:** 29.068.407,45

Município(s): Nova Andradina (MS) **Contratada:** CONSTRUTORA TRIPOLO

Responsável Técnico: Cássio Rodrigo Parra Pansolin - CREA/MT 26864/D/MT - 3337-9 **Nº Boletim de Medição:** 11ª (Décima Primeira)

Identif. do Investimento: **Período de Referência:** 01/11/2021 a 30/11/2021 **Data da Medição:** 01/12/2021

Programa: Melhorar o acesso às regiões concentradoras de grande volume de tráfego e regiões produtoras, com implantação, pavimentação, restauração e melhoramento de rodovias, estradas vicinais e pontes, bem como manutenção destes equipamentos rodoviários.Melhorar o acesso às regiões concentradoras de grande volume de tráfego e regiões produtoras, com implantação, pavimentação, restauração e melhoramento de rodovias, estradas vicinais e pontes, bem como manutenção destes equipamentos rodoviários.

Empreendimento: Desenvolvimentos de transporte multimodalExecutar obras e serviços de construção, pavimentação e implantação da infraestrutura rodoviária de MS

Item	Cod. Oficial	Discriminação dos Serviços do Orçamento	Quantidades			Quatidade Executada			Preço	Valor Executado			Saldo	
			Unid.	Contratada	Atual	Anterior	Período	Acumulado	Unitário	Anterior	Período	Acumulado	Quantidade	Valor
09.05		**Despesas Diversas**									11.775,32	148.520,91		
09.05.01	AGR040010	Despesas diversas	un	1,000	1,000	0,720	0,062	0,782	189.924,44	136.745,59	11.775,32	148.520,91	0,218	41.403,53
		TOTAL									1.825.783,32	22.870.400,44		

DATA 14 DEZ. 2021 PROCESSO Nº 57/100355/20

F. 4835 ASSINATURA

Procurador
CÁSSIO RODRIGO PARRA PANSOLIN
CPF: 022.184.659-06

Comissão de Fiscalização - Fiscal
Wener Wellington B. Iwauchi
CREA 13155 - MS

Secretaria de Estado de Infraestrutura - SEINFRA
Agência Estadual de Gestão de Empreendimentos - AGESUL

GOVERNO DO ESTADO Mato Grosso do Sul

BOLETIM DE MEDIÇÃO

Objeto da Medição: PAVIMENTAÇÃO ASFÁLTICA DA RODOVIA MS-473, TRECHO: KM 18,800 - KM 41,564 (NOVA ANDRADINA), NUMA EXTENSÃO DE 22,800 KM, NO MUNICÍPIO DE NOVA ANDRADINA/MS

Processo: 57/100.355/2020 **Contrato:** 214/2020 **Valor da Obra:** 29.068.407,45

Municípios: Nova Andradina (MS) **Contratada:** CONSTRUTORA TRIPOLO

Responsável Técnico: Cássio Rodrigo Parra Pansolin - CREA/MT 26864/D/MT - 3337-9 **Nº Boletim de Medição:** 11ª (Décima Primeira)

Identif. do Investimento: **Período de Referência:** 01/11/2021 a 30/11/2021 **Data da Medição:** 01/12/2021

Programa: Melhorar o acesso às regiões concentradoras de grande volume de tráfego e regiões produtoras, com implantação, pavimentação, restauração e melhoramento de rodovias, estradas vicinais e pontes, bem como manutenção destes equipamentos rodoviários.Melhorar o acesso às regiões concentradoras de grande volume de tráfego e regiões produtoras, com implantação, pavimentação, restauração e melhoramento de rodovias, estradas vicinais e pontes, bem como manutenção destes equipamentos rodoviários.

Empreendimento: Desenvolvimentos de transporte multimodalExecutar obras e serviços de construção, pavimentação e implantação da infraestrutura rodoviária de MS

DATA DE INÍCIO DE SERVIÇO:	27/11/2020	**VALOR TOTAL DOS SERVIÇOS EXECUTADOS ACUMULADO:**	22.870.400,44
PRAZO DE EXECUÇÃO CONTRATADO:	540 dias	**VALOR EXECUTADO ACUMULADO ATÉ O PERÍODO ANTERIOR:**	21.044.617,12
DATA VENCIMENTO PARA EXECUÇÃO:	20/05/2022	**EXECUTADO NO PERÍODO:**	1.825.783,32
PRAZO DE EXECUÇÃO ATUAL:	540 dias	**PERCENTUAL EXECUTADO:**	78,67%
PARALISAÇÃO:	0 dias	**VALOR DO CONTRATO:**	28.381.533,06
DATA VENCIMENTO ATUAL PARA EXECUÇÃO:	20/05/2022	**VALOR DO CONTRATO ATUAL:**	29.068.407,45
PRAZO PARA O TÉRMINO DO CONTRATO:	171 dias	**SALDO CONTRATUAL:**	6.198.007,01

quarta-feira, primeiro de dezembro de 2021

Importa a presente medição em R$ 1.825.783,32 (um milhão, oitocentos e vinte e cinco mil, setecentos e oitenta e três reais e trinta e dois centavos)

DATA 14 DEZ. 2021 PROCESSO Nº 57/10 0 3 5 5 /2 0

FL 4836 ASSINATURA

Procurador
CÁSSIO RODRIGO PARRA PANSOLIN
CPF: 022.184.659-06

Comissão de Fiscalização - Fiscal
Wener Wellington B. Iwauchi
CREA 13155 - MS

Secretaria de Estado de Infraestrutura - SEINFRA
Agência Estadual de Gestão de Empreendimentos - AGESUL

GOVERNO DO ESTADO Mato Grosso do Sul

RESUMO DE MEDIÇÃO

Objeto da Medição: PAVIMENTAÇÃO ASFÁLTICA DA RODOVIA MS-473, TRECHO: KM 18,800 - KM 41,564 (NOVA ANDRADINA), NUMA EXTENSÃO DE 22,800 KM, NO MUNICÍPIO DE NOVA ANDRADINA/MS

Processo: 57/100.355/2020 **Contrato:** 214/2020 **Valor da Obra:** 29.068.407,45

Município(s): Nova Andradina (MS) **Contratada:** CONSTRUTORA TRIPOLO

Responsável Técnico: Cássio Rodrigo Parra Pansolin - CREA/MT 26864/D/MT - 3337-9 **Nº Boletim de Medição:** 11ª (Décima Primeira)

Identif. do Investimento: **Período de Referência:** 01/11/2021 a 30/11/2021 **Data da Medição:** 01/12/2021

Programa: Melhorar o acesso às regiões concentradoras de grande volume de tráfego e regiões produtoras, com implantação, pavimentação, restauração e melhoramento de rodovias, estradas vicinais e pontes, bem como manutenção destes equipamentos rodoviários.Melhorar o acesso às regiões concentradoras de grande volume de tráfego e regiões produtoras, com implantação, pavimentação, restauração e melhoramento de rodovias, estradas vicinais e pontes, bem como manutenção destes equipamentos rodoviários.

Empreendimento: Desenvolvimentos de transporte multimodalExecutar obras e serviços de construção, pavimentação e implantação da infraestrutura rodoviária de MS

		Valores					
Item	**Discriminação dos Serviços do Orçamento**	**Contratado**	**Contratado Atual**	**Acumulado Anterior**	**No Período**	**Acumulado**	**Saldo**
01	SERVIÇOS PRELIMINARES	1.201.041,94	1.201.041,94	1.055.390,11	0,00	1.055.390,11	145.651,83
02	TERRAPLENAGEM	2.604.810,63	2.648.023,45	2.631.718,06	0,00	2.631.718,06	16.305,39
03	PAVIMENTAÇÃO	5.589.518,68	6.014.925,73	5.723.021,17	202.159,50	5.925.180,67	89.745,06
04	MATERIAIS BETUMINOSOS	6.792.530,06	6.775.394,58	6.025.869,69	412.155,87	6.438.025,56	337.369,02
05	DRENAGEM	4.665.182,15	4.900.572,15	2.558.973,36	467.595,99	3.026.569,35	1.874.002,80
06	SINALIZAÇÃO	338.301,11	338.301,11	126.293,09	80.171,66	206.464,75	131.836,36
07	OBRAS COMPLEMENTARES	2.128.678,88	2.128.678,88	37.491,30	259.130,22	296.621,52	1.832.057,36
08	COMPONENTE AMBIENTAL	1.073.051,67	1.073.051,67	0,00	154.416,25	154.416,25	918.635,42
09	ADMINISTRAÇÃO LOCAL	3.988.417,94	3.988.417,94	2.885.860,34	250.153,83	3.136.014,17	852.403,77
	Total:	**28.381.533,06**	**29.068.407,45**	**21.044.617,12**	**1.825.783,32**	**22.870.400,44**	**6.198.007,01**

DATA 14 DEZ. 2021 PROCESSO Nº 57/100355/20

FL 4825 ASSINATURA

Lote: 7411
Processo: 57/100.355/2020

Procurador
CÁSSIO RODRIGO PARRA PANSOLIN
CPF: 022.184.659-06

Comissão de Fiscalização - Fiscal
Wener Wellington B. Iwauchi
CREA 13155 - MS

AGESUL
AGÊNCIA ESTADUAL DE GESTÃO DE EMPREENDIMENTOS DE MATO GROSSO DO SUL

GOVERNO DO ESTADO
Mato Grosso do Sul

RELATÓRIO FOTOGRÁFICO

11ª

MEDIÇÃO DE PRESTAÇÃO DE SERVIÇOS

PAVIMENTAÇÃO ASFÁLTICA DA RODOVIA MS-473, TRECHO: KM 18,800 - KM 41,564 (NOVA ANDRADINA), NUMA EXTENSÃO DE 22,800 KM, NO MUNICÍPIO DE NOVA ANDRADINA/MS

PERIODO: 01/11/2021 a 30/11/2021

EMPRESA: CONSTRUTORA TRIPOLO LTDA

CONTRATO: OV. N 214/2020

PROCESSO: 57/100.355/2020

DATA 14 DEZ. 20 57/10 PROCESSO Nº 0355/20
4991 ASSINATURA

Responsável Legal Empresa
Cássio Rodrigo Parra Pansolin
CPF 022.184.659-06

Comissão de fiscalização - fiscal
Engº Wener Wellington Balta Iwauchi
CREA 13.155 D/MS

RELATÓRIO FOTOGRÁFICO DE OBRA

PAVIMENTAÇÃO ASFÁLTICA DA RODOVIA MS-473, TRECHO: KM 18,800 - KM 41,564 (NOVA ANDRADINA), NUMA EXTENSÃO DE 22,800 KM, NO MUNICÍPIO DE NOVA ANDRADINA/MS

PERÍODO: 01/11/2021 a 30/11/2021

EMPRESA: CONSTRUTORA TRIPOLO LTDA

PROCESSO: 57/100.355/2020

-22°4'49"S -53°27'8"W



MS-473 - PLACA DE OBRA

PROCESSO Nº 57/10 0355/20

4992

ASSINATURA

Cássio Rodrigo Parra Pansolin
CPF 022.184.659-06

Engº Wener Wellington Balta Iwauchi
CREA 13.155 D/MS

AGESUL

RELATÓRIO FOTOGRÁFICO DE OBRA

GOVERNO DO ESTADO Mato Grosso do Sul

PAVIMENTAÇÃO ASFÁLTICA DA RODOVIA MS-473, TRECHO: KM 18,800 - KM 41,564 (NOVA ANDRADINA), NUMA EXTENSÃO DE 22,800 KM, NO MUNICÍPIO DE NOVA ANDRADINA/MS

PERÍODO: 01/11/2021 a 30/11/2021

EMPRESA: CONSTRUTORA TRIPOLO LTDA

PROCESSO: 57/100.355/2020

-22°4'49"S -53°27'8"W



MS-473 - PLACA DE OBRA

DATA: 14 DEZ. 2021

PROCESSO Nº 57/100.355/2020

Cássio Rodrigo Parra Pansolin
CPF 022.184.659-06

Engº Wener Wellington Balta Iwauchi
CREA 13.155 D/MS

4993

ASSINATURA

AGESUL
AGÊNCIA ESTADUAL DE GESTÃO DE EMPREENDIMENTOS DE MATO GROSSO DO SUL

RELATÓRIO FOTOGRÁFICO

GOVERNO DO ESTADO Mato Grosso do Sul

Processo: 57/100.355/2020 | **Lote:** 7411

Objeto da Medição: OBRA: PAVIMENTAÇÃO ASFÁLTICA DA RODOVIA MS-473, TRECHO: KM 18,800 - KM 41,564 (NOVA ANDRADINA), NUMA EXTENSÃO DE 22,800 KM

Nº Medição: 11ª (Décima Primeira) | **Período de Referência:** 01/11/2021 a 30/11/2021 **Data da Medição: 01/12/2021** | **Contrato:** 214/2020



Execução de CBUQ - Estaca 1075

Execução de CBUQ - Estaca 1075.jpg



Execução de imprimação - Estaca 1086 a 1118

Execução de imprimação - Estaca 1086 a 1118.jpg



Execução de MFC 03 - Estaca 216

Execução de MFC 03 - Estaca 216.jpg



Execução de MFC 03 - Estaca 1110

Execução de MFC 03 - Estaca 1110.jpg

CÁSSIO RODRIGO PARRA PANSOLIN
Procurador
CPF: 022.184.659-06

Wener Wellington B. Iwauchi
Comissão de Fiscalização - Fiscal
CREA 13155 - MS

DATA 14 DEZ. 21 | PROCESSO Nº 57/100355/20

Fl. 4994 | ASSINATURA

AGESUL
AGÊNCIA ESTADUAL DE GESTÃO DE EMPREENDIMENTOS DE MATO GROSSO DO SUL

RELATÓRIO FOTOGRÁFICO

GOVERNO DO ESTADO Mato Grosso do Sul

Processo: 57/100.355/2020 | **Lote:** 7411

Objeto da Medição: OBRA: PAVIMENTAÇÃO ASFÁLTICA DA RODOVIA MS-473, TRECHO: KM 18,800 - KM 41,564 (NOVA ANDRADINA), NUMA EXTENSÃO DE 22,800 KM.

Nº Medição: 11ª (Décima Primeira) | **Período de Referência:** 01/11/2021 a 30/11/2021 **Data da Medição: 01/12/2021** | **Contrato:** 214/2020



Execução de EDA 02, DAR01 e DEB 01 - Estaca 347

Execução de EDA 02, DAR01 e DEB 01 - Estaca 347 (1).jpg

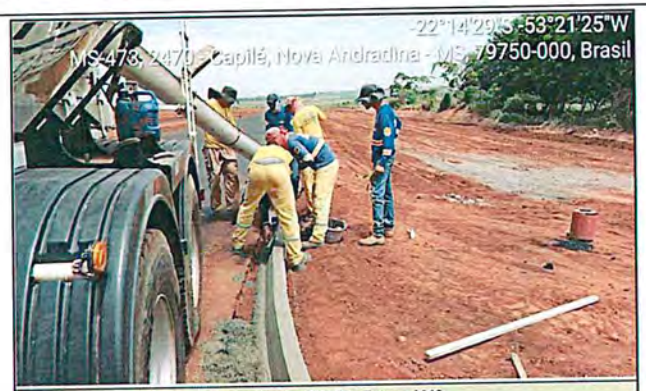

Execução de MFC 03 - Estaca 1118

Execução de MFC 03 - Estaca 1118.jpg



Execução de MFC 05 - Estaca 1083

Execução de MFC 05 - Estaca 1083.jpg



Execução de sinalização vertical - Estaca 183

Execução de sinalização vertical - Estaca 183.jpg

CÁSSIO RODRIGO PARRA PANSOLIN
Procurador
CPF: 022.184.659-06

Wener Wellington B. Iwauchi
Comissão de Fiscalização - Fiscal
CREA 13155 - MS

DATA 14 DEZ 21 | PROCESSO Nº 57/100355/20

ASSINATURA

4995

AGESUL
AGÊNCIA ESTADUAL DE GESTÃO DE EMPREENDIMENTOS DE MATO GROSSO DO SUL

RELATÓRIO FOTOGRÁFICO

GOVERNO DO ESTADO Mato Grosso do Sul

Processo: 57/100.355/2020	**Lote:** 7411	
Objeto da Medição: OBRA: PAVIMENTAÇÃO ASFÁLTICA DA RODOVIA MS-473, TRECHO: KM 18,800 - KM 41,564 (NOVA ANDRADINA), NUMA EXTENSÃO DE 22,800 KM.		
N° Medição: 11ª (Décima Primeira)	**Período de Referência:** 01/11/2021 a 30/11/2021 **Data da Medição: 01/12/2021**	**Contrato:** 214/2020



Execução de sinalização vertical - Estaca 1067

Execução de sinalização vertical - Estaca 1067.jpg

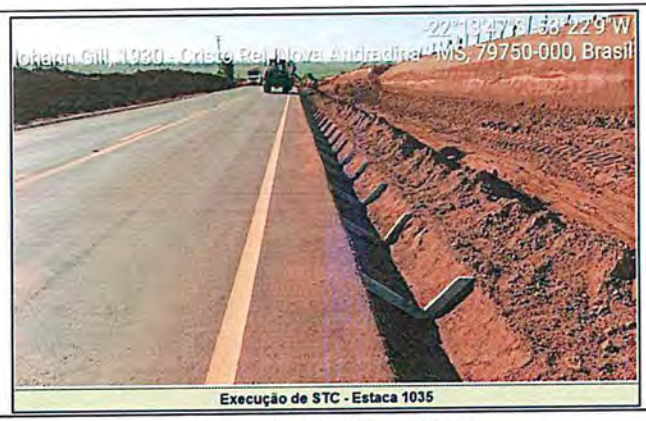

Execução de STC - Estaca 1035

Execução de STC - Estaca 1035.jpg



Execução de VPA - Estaca 1085 a 1117

Execução de VPA - Estaca 1085 a 1117 (1).jpg



Execução de MFC 03 - Estaca 1118

Execução de MFC 03 - Estaca 1118 (1).jpg

CÁSSIO RODRIGO PARRA PANSOLIN
Procurador
CPF: 022.184.659-06

Wener Wellington B. Iwauchi
Comissão de Fiscalização - Fiscal
CREA 13155 - MS

DATA 14 DEZ. 2021 PROCESSO Nº 57/100355/20
4996 ASSINATURA

AGESUL
AGÊNCIA ESTADUAL DE GESTÃO DE EMPREENDIMENTOS DE MATO GROSSO DO SUL

RELATÓRIO FOTOGRÁFICO

GOVERNO DO ESTADO Mato Grosso do Sul

Processo: 57/100.355/2020	**Lote:** 7411	
Objeto da Medição: OBRA: PAVIMENTAÇÃO ASFÁLTICA DA RODOVIA MS-473, TRECHO: KM 18,800 - KM 41,564 (NOVA ANDRADINA), NUMA EXTENSÃO DE 22,800 KM.		
N° Medição: 11ª (Décima Primeira)	**Período de Referência:** 01/11/2021 a 30/11/2021 **Data da Medição: 01/12/2021**	**Contrato:** 214/2020



Instalação de tachão - Estaca 63 (Acesso IFMS)

Instalação de tachão - Estaca 63 (Acesso IFMS) (1).jpg



Execução de CBUQ - Estaca 1080

Execução de CBUQ - Estaca 1080.jpg



Instalação de tachão - Estaca 63 (Acesso IFMS)

Instalação de tachão - Estaca 63 (Acesso IFMS) (3).jpg

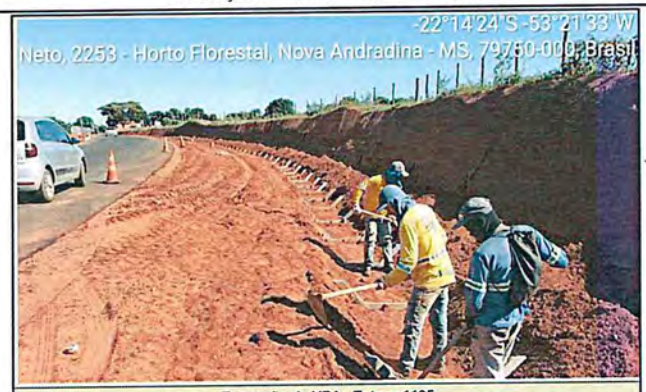

Execução de VPA - Estaca 1105

Execução de VPA - Estaca 1105 (1).jpg

CÁSSIO RODRIGO PARRA PANSOLIN
Procurador
CPF: 022.184.659-06

Wener Wellington B. Iwauchi
Comissão de Fiscalização - Fiscal
CREA 13155 - MS

DATA 14 DEZ. 2021 PROCESSO Nº 57/100355/20

4997 ASSINATURA

AGESUL
AGÊNCIA ESTADUAL DE GESTÃO DE EMPREENDIMENTOS DE MATO GROSSO DO SUL

RELATÓRIO FOTOGRÁFICO

GOVERNO DO ESTADO Mato Grosso do Sul

Processo: 57/100.355/2020 | **Lote:** 7411

Objeto da Medição: OBRA: PAVIMENTAÇÃO ASFÁLTICA DA RODOVIA MS-473, TRECHO: KM 18,800 - KM 41,564 (NOVA ANDRADINA), NUMA EXTENSÃO DE 22,800 KM.

N° Medição: 11ª (Décima Primeira) | **Período de Referência:** 01/11/2021 a 30/11/2021 **Data da Medição: 01/12/2021** | **Contrato:** 214/2020



Execução de EDA 02, DAR01 e DEB 01 - Estaca 347

Execução de EDA 02, DAR01 e DEB 01 - Estaca 347.jpg



Execução de EDA 02, DAR01 e DEB 01 - Estaca 350

Execução de EDA 02, DAR01 e DEB 01 - Estaca 350.jpg



Instalação de tachão - Estaca 63 (Acesso IFMS)

Instalação de tachão - Estaca 63 (Acesso IFMS) (2).jpg



Execução de CBUQ - Estaca 1090

Execução de CBUQ - Estaca 1090.jpg

CÁSSIO RODRIGO PARRA PANSOLIN
Procurador
CPF: 022.184.659-06

Wener Wellington B. Iwauchi
Comissão de Fiscalização - Fiscal
CREA 13155 - MS

DATA 14 DEZ. 2021 | PROCESSO Nº 57/100355/20

Rubrica 4998 | ASSINATURA

Governo do Estado de Mato Grosso do Sul
Superintendência de Contabilidade Geral do Estado - SCGE

Unidade Gestora: 570201 - AGÊNCIA ESTADUAL DE GESTÃO DE EMPREENDIMENTOS

PROCESSO Nº 57/100370.20
DATA 23/12/21 FLS 5016
RUBRICA Bruna

Sistema de Planejamento e Finanças

Data de Emissão: 17/12/2021 R$ 1,00

Dados da Nota de Empenho

Unidade Gestora Emitente: 570201 - AGÊNCIA ESTADUAL DE GESTÃO DE EMPREENDIMENTOS

UG Responsável: 570201 - AGÊNCIA ESTADUAL DE GESTÃO DE EMPREENDIMENTOS

Nº do Empenho: 2021NE002441

Data de Emissão: 07/10/2021

Credor: CONSTRUTORA TRIPOLO LTDA

CNPJ/CPF: 04.879.275/0001-06

Fonte: 0113040002 - Programa Apoio Desenvolvimento Regional de MS/PADR/MS-BNDES

Funcional Programática: 10.57201.26.782.2061.4286.0001 - Construrodo

Esfera: 10 - Orçamento Fiscal

Licitação: 4 - CONCORRÊNCIA

Nº do Processo: 57/100355/20

Modalidade: 3 - ESTIMATIVO

Ref. Dispensa: Lei nº 8.666/93

Elemento de Despesa: 44905100

Valor Total do Empenho: 10.000.000,00

Evento: 400091 - EMPENHO DA DESPESA.

Dados da Nota de Liquidação

Nº da Liquidação: 2021LQ004908

Data de Emissão: 17/12/2021

Favorecida: 04879275000106 - CONSTRUTORA TRIPOLO LTDA

Data de Lançamento: 17/12/2021

Evento	Inscrição do Evento	Nº da Retenção	Classificação	Fonte	Valor
510100 - LIQUIDAÇÃO DESPESA ORÇAMENTÁRIA	2021NE002441	2021RT002114	44905104 - Estradas	0113040002	1.825.783,32
Total Liquidado					1.825.783,32

Observação: Liquidação para pagamento da NF 250 - referente a 11ª medição do período de: 01/11/2021 á 30/11/2021 - Obra de pavimentação asfáltica da Rodovia MS-473, trecho: km 18,800 – km 41,564 (Nova Andradina), numa extensão de 22,800 km, no município de Nova Andradina/MS. Processo: 57/100.355/2020.

Dados da Retenção da Despesa

Nº Retenção: 2021RT002114

Data de Emissão: 17/12/2021

Data de Lançamento: 17/12/2021

Total Bruto: 56.599,28

Total de Taxa: 0,00

Total Liquido: 56.599,28

Tipo	Credor	Classificação	Valor Bruto	Total das Taxas	Total Liquido	Total Programado	Valor NL	Valor Estornado
Retenção	59.275.792/0008-26 - GENERAL MOTORS DO BRASIL LTDA	2.1.8.8.1.01.08 ISS	36.515,67	0,00	36.515,67	0,00	0,00	0,00
Retenção	59.275.792/0008-26 - GENERAL MOTORS DO BRASIL LTDA	2.1.8.8.1.01.02 CONTRIBUIÇÃO AO RGPS	20.083,61	0,00	20.083,61	0,00	0,00	0,00

Governo do Estado de Mato Grosso do Sul

Nota de Empenho - NE

Nº do Documento: 2021NE003526 **Data de Emissão:** 17/12/2021

Unidade Gestora: 570201 - AGÊNCIA ESTADUAL DE GESTÃO DE EMPREENDIMENTOS

Nº do Processo: 571003552020

Credor: CONSTRUTORA TRIPOLO LTDA **CPF/CNPJ:** 04.879.275/0001-06

Endereço: FERNANDO CORRÊA DA COSTA, 3787 - JARDIM BELO HORIZONTE **UF:** MT

CEP: 78705600 **Cidade:** RONDONOPOLIS

Origem Material: 1 - ORIGEM NACIONAL

Evento:	Esfera:	UO:	Funcional Programática:
400093 - ANULACAO DE EMPENHO DO PROPRIO EXERCICIO.	10 - Orçamento Fiscal	57201 - AGÊNCIA ESTADUAL DE GESTÃO DE EMPREENDIMENTOS	10.57201.26.782.2061.4286.0001 - Construrodo
Fonte:	**Natureza de Despesa:**	**UG Responsável**	**Ref. Dispensa:**
0118000000	449051	570201 - AGÊNCIA ESTADUAL DE GESTÃO DE EMPREENDIMENTOS	Lei nº 8.666/93
Empenho Origem:	**Acordo:**	**Licitação:**	**Modalidade:**
2021NE002442	2 - CONTRATO	4 - CONCORRÊNCIA	3 - ESTIMATIVO

Número do Contrato:	Valor Total do Empenho:	Categoria do Empenho:
14312	39.776,77	4 - Anulação

Trinta e Nove Mil Setecentos e Setenta e Seis Reais e Setenta e Sete centavos

Item de Despesa:

Local: Campo Grande/MS **Total ou a transportar:** R$ 39.776,77

Observação:

Justificativa: CANCELAMENTO DE SALDO DE EMPENHO PARA ATENDER DECRETO DE ENCERRAMENTO DO EXERCÍCIO DE N. 15.800 DE 04/11/2021.

PROCESSO Nº 57/100355/20

DATA 23/12/21 FLS 5021

RUBRICA Bruna

Data Entrega: 06/10/2021

Responsável pela Emissão:	Responsável pela Impressão:	Ordenador de Despesa:
015.052.411-03	015.052.411-03	554.442.101-34
Bruna Oliveira da Silva	Bruna Oliveira da Silva	ANDRÉ SIMÕES

Identificador Único:

c7ad1461-f222-4cce-8743-44179aa426d6 **17/12/2021 12:58**

Governo do Estado de Mato Grosso do Sul

Nota de Empenho - NE

Nº do Documento: 2021NE003525 **Data de Emissão:** 17/12/2021

Unidade Gestora: 570201 - AGÊNCIA ESTADUAL DE GESTÃO DE EMPREENDIMENTOS

Nº do Processo: 571003552020

Credor: CONSTRUTORA TRIPOLO LTDA **CPF/CNPJ:** 04.879.275/0001-06

Endereço: FERNANDO CORRÊA DA COSTA, 3787 - JARDIM BELO HORIZONTE **UF:** MT

CEP: 78705600 **Cidade:** RONDONOPOLIS

Origem Material: 1 - ORIGEM NACIONAL

Evento:	Esfera:	UO:	Funcional Programática:
400093 - ANULACAO DE EMPENHO DO PROPRIO EXERCICIO.	10 - Orçamento Fiscal	57201 - AGÊNCIA ESTADUAL DE GESTÃO DE EMPREENDIMENTOS	10.57201.26.782.2061.4286.0001 - Construrodo
Fonte:	**Natureza de Despesa:**	**UG Responsável**	**Ref. Dispensa:**
0113040002	449051	570201 - AGÊNCIA ESTADUAL DE GESTÃO DE EMPREENDIMENTOS	Lei nº 8.666/93
Empenho Origem:	**Acordo:**	**Licitação:**	**Modalidade:**
2021NE002441	2 - CONTRATO	4 - CONCORRÊNCIA	3 - ESTIMATIVO

Número do Contrato:	Valor Total do Empenho:	Categoria do Empenho:
14312	5.605.749,74	4 - Anulação

Cinco Milhões Seiscentos e Cinco Mil Setecentos e Quarenta e Nove Reais e Setenta e Quatro centavos

Item de Despesa:

Local: Campo Grande/MS **Total ou a transportar:** R$ 5.605.749,74

Observação:

Justificativa: CANCELAMENTO DE SALDO DE EMPENHO PARA ATENDER DECRETO DE ENCERRAMENTO DO EXERCÍCIO DE N. 15.800 DE 04/11/2021.

PROCESSO Nº 571003552020
DATA 23/12/21 FLS 5022
RUBRICA Bruna

Data Entrega: 06/10/2021

Responsável pela Emissão:	Responsável pela Impressão:	Ordenador de Despesa:
015.052.411-03	015.052.411-03	554.442.101-34
Bruna Oliveira da Silva	Bruna Oliveira da Silva	ANDRÉ SIMÕES

Identificador Único:
0d273aed-f100-4e59-b256-ac3cb32c6712 **17/12/2021 12:53**

Governo do Estado de Mato Grosso do Sul

Nota de Empenho - NE

Nº do Documento: 2021NE002441 **Data de Emissão:** 07/10/2021

Unidade Gestora: 570201 - AGÊNCIA ESTADUAL DE GESTÃO DE EMPREENDIMENTOS

Nº do Processo: 571003552020

Credor: CONSTRUTORA TRIPOLO LTDA **CPF/CNPJ:** 04.879.275/0001-06

Endereço: FERNANDO CORRÊA DA COSTA, 3787 - JARDIM BELO HORIZONTE **UF:** MT

CEP: 78705600 **Cidade:** RONDONOPOLIS

Origem Material: 1 - ORIGEM NACIONAL

Evento:	Esfera:	UO:	Funcional Programática:
400091 - EMPENHO DA DESPESA.	10 - Orçamento Fiscal	57201 - AGÊNCIA ESTADUAL DE GESTÃO DE EMPREENDIMENTOS	10.57201.26.782.2061.4286.0001 - Construrodo
Fonte:	**Natureza de Despesa:**	**UG Responsável**	**Ref. Dispensa:**
0113040002	449051	570201 - AGÊNCIA ESTADUAL DE GESTÃO DE EMPREENDIMENTOS	Lei nº 8.666/93
Empenho Origem:	**Acordo:**	**Licitação:**	**Modalidade:**
	2 - CONTRATO	4 - CONCORRÊNCIA	3 - ESTIMATIVO

Número do Contrato: 14312

Valor Total do Empenho: 10.000.000,00

Categoria do Empenho: 1 - Normal

Dez Milhões de Reais

Item de Despesa:

Natureza de Despesa: 44905104 - ESTRADAS
Valor Solicitado: 10.000.000,00

Jan.	Fev.	Mar.	Abr.	Mai.	Jun.	Jul.	Ago.	Set.	Out.	Nov.	Dez.
									10.000.00		

Descrição dos Itens:

Item	Unid. Medida	Especificação	Quantidade	Preço Unitário	Preço Total
1	Unidade	Obra de pavimentação asfáltica da Rodovia MS-473, trecho: km 18,800 – km 41,564 (Nova Andradina), numa extensão de 22,800 km, no município de Nova Andradina/MS.	1,00	10.000.000,00	10.000.000,00

Local: Campo Grande/MS **Total ou a transportar:** R$ 10.000.000,00

Observação:

Justificativa:

Data Entrega: 06/10/2021

Responsável pela Emissão:	Responsável pela Impressão:	Ordenador de Despesa:
063.622.531-32	063.622.531-32	554.442.101-34
Jackson Teofilo Martinez de Medeiros	Jackson Teofilo Martinez de Medeiros	ANDRÉ SIMÕES

Identificador Único:
10fdd1cc-6078-461b-a1e2-928502a4b25e

Governo do Estado de Mato Grosso do Sul

Nota de Empenho - NE

Nº do Documento: 2021NE002442 **Data de Emissão:** 07/10/2021

Unidade Gestora: 570201 - AGÊNCIA ESTADUAL DE GESTÃO DE EMPREENDIMENTOS

Nº do Processo: 571003552020

Credor: CONSTRUTORA TRIPOLO LTDA **CPF/CNPJ:** 04.879.275/0001-06

Endereço: FERNANDO CORRÊA DA COSTA, 3787 - JARDIM BELO HORIZONTE **UF:** MT

CEP: 78705600 **Cidade:** RONDONOPOLIS

Origem Material: 1 - ORIGEM NACIONAL

Evento:	Esfera:	UO:	Funcional Programática:
400091 - EMPENHO DA DESPESA.	10 - Orçamento Fiscal	57201 - AGÊNCIA ESTADUAL DE GESTÃO DE EMPREENDIMENTOS	10.57201.26.782.2061.4286.0001 - Construrodo
Fonte:	**Natureza de Despesa:**	**UG Responsável**	**Ref. Dispensa:**
0118000000	449051	570201 - AGÊNCIA ESTADUAL DE GESTÃO DE EMPREENDIMENTOS	Lei nº 8.666/93
Empenho Origem:	**Acordo:**	**Licitação:**	**Modalidade:**
	2 - CONTRATO	4 - CONCORRÊNCIA	3 - ESTIMATIVO

Número do Contrato: 14312

Valor Total do Empenho: 7.500.000,00

Categoria do Empenho: 1 - Normal

Sete Milhões Quinhentos Mil Reais

Item de Despesa:

Natureza de Despesa: 44905104 - ESTRADAS
Valor Solicitado: 7.500.000,00

Jan.	Fev.	Mar.	Abr.	Mai.	Jun.	Jul.	Ago.	Set.	Out.	Nov.	Dez.
									7.500.000,		

Descrição dos Itens:

Item	Unid. Medida	Especificação	Quantidade	Preço Unitário	Preço Total
1	Unidade	Obra de pavimentação asfáltica da Rodovia MS-473, trecho: km 18,800 – km 41,564 (Nova Andradina), numa extensão de 22,800 km, no município de Nova Andradina/MS	1,00	7.500.000,00	7.500.000,00

Local: Campo Grande/MS **Total ou a transportar:** R$ 7.500.000,00

Observação:

Justificativa:

Data Entrega: 06/10/2021

Responsável pela Emissão:	Responsável pela Impressão:	Ordenador de Despesa:
063.622.531-32	063.622.531-32	554.442.101-34
Jackson Teofilo Martinez de Medeiros	Jackson Teofilo Martinez de Medeiros	ANDRÉ SIMÕES

Identificador Único:
2bfe19e1-3ac2-45f0-b392-ed634f5f263e **07/10/2021 7:48**

Governo do Estado do Mato Grosso do Sul - MS
Secretaria de Fazenda - SEFAZ
Superintendência de Contabilidade Geral do Estado - SCGE
Ordem Bancária - OB

PROCESSO Nº 57/100355/2020
DATA 23/12/21 FLS 5017
RUBRICA

Valores na escala de R$ 1,00

Nº do Documento: 2021OB10251

Data da Emissão: 21/12/2021
Data de Lançamento: 21/12/2021

Pagadora

UG/Gestão: 570201/57201
Unidade Gestora Emitente: AGÊNCIA ESTADUAL DE GESTÃO DE EMPREENDIMENTOS

Domicílio Bancário da Unidade Gestora:

Banco:	Nome do Banco:	Agência:	Nome da Agência:	Conta:
001	BANCO DO BRASIL S/A	25763	AGENCIA PANTANAL	1194097

Favorecido

CNPJ/CPF/UG/IG:
04.879.275/0001-06 - CONSTRUTORA TRIPOLO LTDA

Domicílio Bancário da Favorecida:

Banco:	Nome do Banco:	Agência:	Nome da Agência:	Conta:
001	BANCO DO BRASIL S/A	42056	AG. MIGUEL SUTIL	243973

Finalidade Padrão: CONVENIOS

Finalidade: Pagamento da NF 250 - referente a 11ª medição do período de: 01/11/2021 á 30/11/2021 - Obra de pavimentação asfáltica da RodoviaMS-473, trecho: km 18,800 – km 41,564 (Nova Andradina), numa extensão de 22,800 km, no município de Nova Andradina/MS.

Número do Processo: 57/100355/2020

Número da PD: 2021PD010297

Evento	Inscrição do Evento	Classificação	Fonte	Valor
PAGAMENTOS DE DESPESAS ORÇAMENTÁRIAS - 70.0.314	2021NE002441	44905104	0113040002	1.769.184,04

Situação:
PG - OB paga pelo Banco

Valor do Documento: 1.769.184,04

Governo do Estado do Mato Grosso do Sul - MS
Secretaria de Fazenda - SEFAZ
Superintendência de Contabilidade Geral do Estado - SCGE
Ordem Bancária - OB

PROCESSO Nº 57/100355/2020
DATA 23/12/21 FLS 5018
RUBRICA Bruna

Valores na escala de R$ 1,00

Nº do Documento: 2021OB10214

Data da Emissão: 20/12/2021
Data de Lançamento: 20/12/2021

Pagadora

UG/Gestão: 570201/57201
Unidade Gestora Emitente: AGÊNCIA ESTADUAL DE GESTÃO DE EMPREENDIMENTOS

Domicílio Bancário da Unidade Gestora:

Banco:	Nome do Banco:	Agência:	Nome da Agência:	Conta:
001	BANCO DO BRASIL S/A	25763	AGENCIA PANTANAL	1194097

Favorecido

CNPJ/CPF/UG/IG:
03.173.317/0001-18 - PREFEITURA MUNICIPAL DE NOVA ANDRADINA

Domicílio Bancário da Favorecida:

Banco:	Nome do Banco:	Agência:	Nome da Agência:	Conta:
001	BANCO DO BRASIL S/A	25763	AGENCIA PANTANAL	ISSFAT AUT

Pagamento com Código de Barras - Convenio

Código de Barras:
81620000365156728822022012000605838700000001

Número de Autenticação: B0495C926A64B80D
Data de Vencimento: 20/01/2022

Valor Nominal: 36.515,67
Valor Desconto Abatimento: 0,00
Valor Mora Juros: 0,00

Número de Referência: -
Mês/Ano de Competência: -
Valor Principal:

Finalidade: ISSQN -NF 250 - TRIPOLO (DEZEMBRO/21) CAMPO GRANDE/ MS

Número do Processo: 57/100355/2020
Número da PD: 2021PD010298

Evento	Inscrição do Evento	Classificação	Fonte	Valor
PAGAMENTO DE RETENÇÕES (RT) DE LQ - 90.0.139	2021NE002441	44905104	0113040002	36.515,67

Situação:
PG - OB paga pelo Banco

Valor do Documento: 36.515,67

PROCESSO Nº 57100365.20
DATA 23/12/21 FLS 5019
RUBRICA

Governo do Estado do Mato Grosso do Sul - MS
Secretaria de Fazenda - SEFAZ
Superintendência de Contabilidade Geral do Estado - SCGE
Ordem Bancária - OB

Valores na escala de R$ 1,00

Nº do Documento: 2021OB10196

Data da Emissão: 20/12/2021
Data de Lançamento: 20/12/2021

Pagadora

UG/Gestão: 570201/57201
Unidade Gestora Emitente: AGÊNCIA ESTADUAL DE GESTÃO DE EMPREENDIMENTOS

Domicílio Bancário da Unidade Gestora:

Banco:	Nome do Banco:	Agência:	Nome da Agência:	Conta:
001	BANCO DO BRASIL S/A	25763	AGENCIA PANTANAL	1194097

Favorecido

CNPJ/CPF/UG/IG:
00.394.460/0058-87 - SECRETARIA DA RECEITA FEDERAL

Domicílio Bancário da Favorecida:

Banco:	Nome do Banco:	Agência:	Nome da Agência:	Conta:
001	BANCO DO BRASIL S/A	25763	AGENCIA PANTANAL	GPS AUT

Pagamento sem Código de Barras - GPS

Cód. da Receita do Tributo:	Cód. de Ident. do Tributo:	Valor Principal:	Valor da Multa:
2682		0,00	0,00
Número de Referência:	**Perc. sobre a Rec. Bruta Acum:**	**Atualização Monetária:**	**Valor de Outras Entidades:**
-	0	0,00	0,00
Valor Previsto Pag. do INSS:	**Valor dos Juros/Encargos:**	**Valor da Receita Bruta Acum.:**	
20.083,61	0,00	0,00	
Data de Pagamento	**Número de Autenticação:**	**Periodo de Apuração:**	**Mês/Ano de Competência:**
21/12/2021	5676CBA2E5366CD9		12/2021
Tipo Ident. do Contribuinte:	**Identificação do Contribuinte:**		
CEI	900055996277		

Finalidade: INSS - NF 250 - TRIPOLO (DEZEMBRO/21)
Número do Processo: 57/100355/2020
Número da PD: 2021PD010347

Evento	Inscrição do Evento	Classificação	Fonte	Valor
PAGAMENTO DE RETENÇÕES (RT) DE LQ - 90.0.139	2021NE002441	44905104	0113040002	20.083,61

Situação:
3 - OB paga pelo Banco
Valor do Documento: 20.083,61

PREFEITURA MUNICIPAL DE RONDONÓPOLIS
SECRETARIA MUNICIPAL DE RECEITA
AVENIDA DUQUE DE CAXIAS, 1000, TÉRREO, VILA AURORA I
Telefones: (66) 3411-3500
CNPJ: 03.347.101/0001-21

Número da Nota Fiscal de Serviço
Série Eletrônica
202100000000250

PROCESSO 57/10 03 5 5 2021 ASSINATURA F. 5001

Dados do Prestador

CONSTRUTORA TRIPOLO LTDA
CONSTRUTORA TRIPOLO LTDA

CPF/CNPJ: 04.879.275/0001-06 **Inscrição Municipal:** 1438108 **Inscrição Estadual:** 132063425

End.: RUA FERNANDO CORREA DA COSTA, Nº 3787, JD. BELO HORIZONTE **Complemento:** SALA B
Cidade: RONDONÓPOLIS - MT **Telefone:** 6634268495 **Email:** ENGENHARIA@TRIPOLO.COM.BR

Identificação da Nota Fiscal Eletrônica

Natureza da Operação	Data e Hora de Emissão da NFS-e	Código de Autenticidade
TRIBUTADO FORA DO MUNICIPIO	09/12/2021 15:01	S2CHF9UBV
Número do RPS	Data de Emissão da Nota Fiscal	Série da Nota Fiscal

Dados do Tomador de Serviço

CNPJ/CPF	Inscrição Estadual	Inscrição Municipal	Razão Social
15.457.856/0001-68			AGENCIA ESTADUAL DE GESTAO DE EMPREENDIMENT

Endereço	Número	Complemento	Bairro
AV DESEMBARGADOR JOSE NUNES DA	S/N	BLOCO 14	JD. VERANEIO

CEP	Cidade	UF	Telefone	Email
79.031-310	CAMPO GRANDE	MS	6733185331	saravi211@hotmail.com

Descrição dos Serviços

VALOR REF. 11º MEDIÇÃO DOS SERVIÇOS REALIZADO COM FORNECIMENTO DE MATERIAL NO PERÍODO 01/11/2021 A 30/11/2021, CNO NÚMERO DA MATRÍCULA: 90.005.59962/77 PAVIMENTAÇÃO ASFÁLTICA DA RODOVIA MS-473, TRECHO: KM 18,800 - KM 41,564 (NOVA ANDRADINA), NUMA EXTENSÃO DE 22,800 KM, SERVIÇO PRESTADO NO MUNICÍPIO DE NOVA ANDRADINA/MS - CONF. CONTRATO 214/2020 - EDITAL DE CONCORRÊNCIA 017/2020 - PROCESSO: 57/100.355/2020 DLO/AGESUL - B.DE CALCULO INSS EM 10% - 182.578,33 - INSS RETIDO 20.083.61 - B. DE CALCULO ISSQN 1.825.783,32 - ISSQN RETIDO 36.515,66 TRIBUTAÇÃO DO ISSQN A 2.00% SOBRE O VALOR TOTAL DA NOTA, CONFORME LEI COMPLEMENTAR NO 172 DE 05/11/2014 – ART. 2O E DECRETO NO 1554 DE 13/11/2014 - CND SIMPLIFICADA NO 61 EMITIDA 26/01/2021 E VALIDA ATÉ 21/12/2021 (AGESUL FARÁ O PAGAMENTO O ISSQN PARA O MUNICIPIO DE NOVA ANDRADINA/MS).

VALOR TOTAL DA NFS-e: R$ 1.825.783,32

Imposto Sobre Serviços de Qualquer Natureza - ISSQN

Atividade do Município	Alíquota	Item 116/2003	CNAE
07.02 - Execução, por administração, empreitada ou subempreitada, de obras de construção civil, hidráulica ou elétrica e de outras obras semelhantes, inclusive sondagem, perfuração de poços, escavação, drenagem e irrigação, terraplanagem, pavimentação, concretagem (...)	2,00	07	4211-1/01

Valor Total dos Serviços	**R$**	1.825.783,32
Base de Cálculo	**R$**	1.825.783,32
Desconto Incondicionado	**R$**	0,00
Desconto Condicionado	**R$**	0,00
Deduções (Material)	**R$**	0,00
Deduções Base de Cálculo	**R$**	0,00
ISSQN Devido	**R$**	0,00
ISSQN Retido		**SIM**

Retenções na Fonte

PIS	COFINS	INSS	IRRF	CSLL	Outras Retenções	ISSQN
0,00	0,00	20.083,61	0,00	0,00	0,00	36.515,67

Valor líquido da Nota Fiscal 1.769.184,04

Informações Complementares

ISS de responsabilidade do : Tomador de serviço / Serviço tributado fora do município: NOVA ANDRADINA-MS / Data do vencimento do ISS desta NFSE: 17/01/2022 / Operação com retenção de ISS por Substituição Tributária. / NFS-e emitida em conformidade com a Lei Municipal nº 5616/2008 e Decreto Municipal 9036/2019. Procon Rondonópolis: Rua Barão do Rio Branco, 2102 - Jardim Guanabara - Rondonópolis - Fone (66) 3411-5296/5297.

Gerado Por: CONSTRUTORA TRIPOLO LTDA Impresso Por:

Protocolo de entrega de Nota Fiscal Eletrônica

Natureza da Operação	Data e Hora de Emissão da NFS-e	Código de Autenticidade
TRIBUTADO FORA DO MUNICIPIO	09/12/2021	S2CHF9UBV

Recebi(emos) de CONSTRUTORA TRIPOLO LTDA 04.879.275/0001-06,Todos o(s) serviço(s) relacionados nesta Nota Fiscal de Serviço Eletrônica
A autenticidade deste documento poderá ser realizada pelo endereço https://intranet.rondonopolis.mt.gov.br/tributario_rondonopolis/servlet/portal_serv_servico?9,60

/ /
Data

Nome e Número do CPF do Tomador

Número da Nota Fiscal de Serviço
Série Eletrônica
202100000000250

COMPROVANTE DE RETENÇÃO

PROCESSO Nº 57/100.355/2020 - 5002

Dados do Prestador

CONSTRUTORA TRIPOLO LTDA
CONSTRUTORA TRIPOLO LTDA

CPF/CNPJ: 04.879.275/0001-06 **Inscrição Municipal:** 1438108 **Inscrição Estadual:** 132063425

End.: RUA FERNANDO CORREA DA COSTA, Nº 3787, JD. BELO HORIZONTE **Complemento:** SALA B
Cidade: RONDONÓPOLIS - MT **Telefone:** 6634268495 **Email:** ENGENHARIA@TRIPOLO.COM.BR

Identificação da Nota Fiscal Eletrônica

Natureza da Operação	Data e Hora de Emissão da NFS-e	Código de Autenticidade
TRIBUTADO FORA DO MUNICIPIO	09/12/2021 15:01	S2CHF9UBV
Número do RPS	Data de Emissão da Nota Fiscal	Série da Nota Fiscal

Dados do Tomador de Serviço

CNPJ/CPF	Inscrição Estadual	Inscrição Municipal	Razão Social
15.457.856/0001-68			AGENCIA ESTADUAL DE GESTAO DE EMPREENDIMENT

Endereço	Número	Complemento	Bairro
AV DESEMBARGADOR JOSE NUNES DA	S/N	BLOCO 14	JD. VERANEIO

CEP	Cidade	UF	Telefone	Email
79.031-310	CAMPO GRANDE	MS	6733185331	saravi211@hotmail.com

Declaro para os devidos fins, que na condição de Substituto Tributário procedi com a retenção na fonte dos tributos abaixo relacionados, do prestador de serviço acima identificado.

Imposto Sobre Serviços de Qualquer Natureza - ISSQN

Atividade do Município	Alíquota	Item 116/2003	CNAE
07.02 - Execução, por administração, empreitada ou subempreitada, de obras de construção civil, hidráulica ou elétrica e de outras obras semelhantes, inclusive sondagem, perfuração de poços, escavação, drenagem e irrigação, terraplanagem, pavimentação, concretagem (...)	2,00	07	4211-1/01

Valor Total dos Serviços	R$	1.825.783,32
Base de Cálculo	R$	1.825.783,32
Desconto Incondicionado	R$	0,00
Desconto Condicionado	R$	0,00
Deduções (Material)	R$	0,00
Deduções Base de Cálculo	R$	0,00
ISSQN Devido	R$	0,00
ISSQN Retido		SIM

Retenções na Fonte

PIS	COFINS	INSS	IRRF	CSLL	Outras Retenções	ISSQN
0,00	0,00	20.083,61	0,00	0,00	0,00	36.515,67

Valor líquido da Nota Fiscal 1.769.184,04

Descrição dos Serviços

VALOR REF. 11º MEDIÇÃO DOS SERVIÇOS REALIZADO COM FORNECIMENTO DE MATERIAL NO PERÍODO 01/11/2021 A 30/11/2021, CNO NÚMERO DA MATRÍCULA: 90.005.59962/77 PAVIMENTAÇÃO ASFÁLTICA DA RODOVIA MS-473, TRECHO: KM 18,800 - KM 41,564 (NOVA ANDRADINA), NUMA EXTENSÃO DE 22,800 KM, SERVIÇO PRESTADO NO MUNICÍPIO DE NOVA ANDRADINA/MS - CONF. CONTRATO 214/2020 – EDITAL DE CONCORRÊNCIA 017/2020 - PROCESSO: 57/100.355/2020 DLO/AGESUL - B.DE CALCULO INSS EM 10% - 182.578,33 - INSS RETIDO 20.083.61 - B. DE CALCULO ISSQN 1.825.783,32 - ISSQN RETIDO 36.515,66 TRIBUTAÇÃO DO ISSQN A 2.00% SOBRE O VALOR TOTAL DA NOTA, CONFORME LEI COMPLEMENTAR NO 172 DE 05/11/2014 – ART. 2O E DECRETO NO 1554 DE 13/11/2014 - CND SIMPLIFICADA NO 61 EMITIDA 26/01/2021 E VALIDA ATÉ 21/12/2021 (AGESUL FARÁ O PAGAMENTO O ISSQN PARA O MUNICIPIO DE NOVA ANDRADINA/MS).

CONFERE COM O ORIGINAL
09/12/21
Assinatura do Servidor
430.152.021

VALOR TOTAL DA NFS-e: R$ 1.825.783,32

Gerado Por: CONSTRUTORA TRIPOLO LTDA Impresso Por:

Protocolo de entrega de Nota Fiscal Eletrônica

Natureza da Operação	Data e Hora de Emissão da NFS-e	Código de Autenticidade	Número da Nota Fiscal de Serviço Série Eletrônica
TRIBUTADO FORA DO MUNICIPIO	09/12/2021	S2CHF9UBV	**202100000000250**

Recebi(emos) de CONSTRUTORA TRIPOLO LTDA 04.879.275/0001-06,Todos o(s) serviço(s) relacionados nesta Nota Fiscal de Serviço Eletrônica
A autenticidade deste documento poderá ser realizada pelo endereço https://intranet.rondonopolis.mt.gov.br/tributario_rondonopolis/servlet/portal_serv_servico?9,60

/ /
Data

Nome e Número do CPF do Tomador

Instruções: Imprima em impressora jato de tinta (ink jet) ou laser em qualidade normal ou alta. Não use modo econômico.
Por favor, configure as margens esquerda e direita para 17mm . Utilize folha A4 (210 x 291 mm) ou Carta (216 x 279 mm).
Corte na linha indicada. Não rasure, risque fure ou dobre a região onde se encontra o código de barras.

ESTADO DO MATO GROSSO DO SUL
PREFEITURA MUNICIPAL DE NOVA ANDRADINA
Guia de Pagamento

Data: 17/12/2021

RECIBO DO SACADO

81620000365-4 15672882202-4 20120006058-4 38700000001-9

LOCAL DE PAGAMENTO: Pagável Somente Banco do Brasil, Caixa Economica, Bradesco e Santander					DATA DE VENCIMENTO: 20/01/2022
CEDENTE: PREFEITURA MUNICIPAL DE NOVA ANDRADINA				CPF/CNPJ: 03.173.317/0001-18	AGÊNCIA / CÓDIGO DO CEDENTE: 788 / 16510-7
DATA DO DOCUMENTO: 17/12/2021	Nº DO DOCUMENTO: 6058387	ESPÉCIE DO DOCUMENTO: Carnê	ACEITE: Não	DATA DO PROCESSAMENTO: 17/12/2021	NOSSO NÚMERO: 006058387
COMPETÊNCIA: Dezembro/2021		CARTEIRA: 999	MOEDA: Real	BASE DE CÁLCULO: 1.825.783,32	(=) VALOR DO DOCUMENTO: 36.515,67

INSTRUÇÕES (TEXTO DE RESPONSABILIDADE DO CEDENTE)

VENCIMENTO ORIGINAL: 20/01/2022

VALOR DO IMPOSTO 36.515,67

SALDO UTILIZADO

(-) DESCONTOS / ABATIMENTOS

(+) CORREÇÃO: 0,00

(+) JUROS: 0,00

(+) MULTA: 0,00

(=) VALOR COBRADO: 36.515,67

ATIVIDADE PRINCIPAL

Execucao, por administracao, empreitada ou subempreitada, de obras de construcao civil, hidraulica ou eletrica e de outras obras semelhantes, inclusive sondagem, perfuracao de pocos, escavacao, drenagem e

SACADO

AGÊNCIA ESTADUAL DE GESTÃO DE EMPREENDIMENTOS DE MS - CPF/CNPJ: 15.457.856/0001-68
Avenida DESEMBARGADOR JOSE NUNES DA CUNHA, S/N
JARDIM VERANEIO CEP: 79031-310 Campo Grande - MS

NOTAS FISCAIS DE SERVIÇO: 250

PROCESSO Nº 54/600365/20

AUTENTICAÇÃO MECÂNICA DATA: 23/12/21 FLS 50

RUBRICA

FICHA DE COMPENSAÇÃO

81620000365-4 15672882202-4 20120006058-4 38700000001-9

LOCAL DE PAGAMENTO: Pagável Somente Banco do Brasil, Caixa Economica, Bradesco e Santander					DATA DE VENCIMENTO: 20/01/2022
CEDENTE: PREFEITURA MUNICIPAL DE NOVA ANDRADINA				CPF/CNPJ: 03.173.317/0001-18	AGÊNCIA / CÓDIGO DO CEDENTE: 788 / 16510-7
DATA DO DOCUMENTO: 12/2021	Nº DO DOCUMENTO: 6058387	ESPÉCIE DO DOCUMENTO: Carnê	ACEITE: Não	DATA DO PROCESSAMENTO: 17/12/2021	NOSSO NÚMERO: 006058387
COMPETÊNCIA: Dezembro/2021		CARTEIRA: 999	MOEDA: Real	BASE DE CÁLCULO: 1.825.783,32	(=) VALOR DO DOCUMENTO: 36.515,67

INSTRUÇÕES (TEXTO DE RESPONSABILIDADE DO CEDENTE)

VENCIMENTO ORIGINAL: 20/01/2022

VALOR DO IMPOSTO 36.515,67

SALDO UTILIZADO

(-) DESCONTOS / ABATIMENTOS

(+) CORREÇÃO: 0,00

(+) JUROS: 0,00

(+) MULTA: 0,00

(=) VALOR COBRADO: 36.515,67

ATIVIDADE PRINCIPAL

Execucao, por administracao, empreitada ou subempreitada, de obras de construcao civil, hidraulica ou eletrica e de outras obras semelhantes, inclusive sondagem, perfuracao de pocos, escavacao, drenagem e

SACADO

AGÊNCIA ESTADUAL DE GESTÃO DE EMPREENDIMENTOS DE MS - CPF/CNPJ: 15.457.856/0001-68
Avenida DESEMBARGADOR JOSE NUNES DA CUNHA, S/N
JARDIM VERANEIO CEP: 79031-310 Campo Grande - MS

NOTAS FISCAIS DE SERVIÇO: 250

AUTENTICAÇÃO MECÂNICA

ANEXO 7

Extratos Bancários

ANEXO 7A

Extratos Bancários

Logística/BNDES Estados

G3340516197531091
05/01/2022 16:23:01

Extrato de Conta Corrente

Cliente - Conta atual

Agência	2576-3
Conta corrente	119409-7GOVMS BNDES PADR LOGISTIC
Período do extrato	10/2021

Lançamentos

Dt. movimento	Dt. balancete	Histórico	Documento	Valor R$	Saldo
18/09/2020		Saldo Anterior			0,00 C
31/10/2021		S A L D O			0,00 C

- - - -

G3340516197531091
05/01/2022 16:25:07

Consultas - Investimentos Fundos - Mensal

Cliente

Agência	2576-3
Conta	119409-7 GOVMS BNDES PADR LOGISTIC
Mês/ano referência	OUTUBRO/2021

S.Público Automático - CNPJ: 4.288.966/0001-27

Data	Histórico	Valor	Valor IR Prej. Comp.	Valor IOF	Quantidade cotas	Valor cota	Saldo cotas
30/09/2021	SALDO ANTERIOR	1.974.331,74			525.366,604974		
29/10/2021	SALDO ATUAL	1.980.858,34			525.366,604974		525.366,604974

Resumo do mês

SALDO ANTERIOR	1.974.331,74
APLICAÇÕES (+)	0,00
RESGATES (-)	0,00
RENDIMENTO BRUTO (+)	6.526,60
IMPOSTO DE RENDA (-)	0,00
IOF (-)	0,00
RENDIMENTO LÍQUIDO	6.526,60
SALDO ATUAL =	1.980.858,34

Valor da Cota

30/09/2021	3,758007682
29/10/2021	3,770430631

Rentabilidade

No mês	0,3305
No ano	1,4755
Últimos 12 meses	1,4973

Transação efetuada com sucesso por: J5922127 ELIZA SEBASTIANA AQUINO SARAVI.

Serviço de Atendimento ao Consumidor - SAC 0800 729 0722

Ouvidoria BB 0800 729 5678
Para deficientes auditivos 0800 729 0088

G3340516197531091
05/01/2022 16:23:18

Extrato de Conta Corrente

Cliente - Conta atual

Agência	2576-3
Conta corrente	119409-7GOVMS BNDES PADR LOGISTIC
Período do extrato	11/2021

Lançamentos

Dt. movimento	Dt. balancete	Histórico	Documento	Valor R$	Saldo
18/09/2020		Saldo Anterior			0,00 C
30/11/2021		S A L D O			0,00 C

- - - -

G3340516197531091
05/01/2022 16:25:21

Consultas - Investimentos Fundos - Mensal

Cliente

Agência	2576-3
Conta	119409-7 GOVMS BNDES PADR LOGISTIC
Mês/ano referência	NOVEMBRO/2021

S.Público Automático - CNPJ: 4.288.966/0001-27

Data	Histórico	Valor	Valor IR Prej. Comp.	Valor IOF	Quantidade cotas	Valor cota	Saldo cotas
29/10/2021	SALDO ANTERIOR	1.980.858,34			525.366,604974		
30/11/2021	SALDO ATUAL	1.989.489,96			525.366,604974		525.366,604974

Resumo do mês

SALDO ANTERIOR	1.980.858,34
APLICAÇÕES (+)	0,00
RESGATES (-)	0,00
RENDIMENTO BRUTO (+)	8.631,62
IMPOSTO DE RENDA (-)	0,00
IOF (-)	0,00
RENDIMENTO LÍQUIDO	8.631,62
SALDO ATUAL =	1.989.489,96

Valor da Cota

29/10/2021	3,770430631
30/11/2021	3,786860342

Rentabilidade

No mês	0,4357
No ano	1,9177
Últimos 12 meses	1,9292

Transação efetuada com sucesso por: J5922127 ELIZA SEBASTIANA AQUINO SARAVI.

Serviço de Atendimento ao Consumidor - SAC 0800 729 0722

Ouvidoria BB 0800 729 5678
Para deficientes auditivos 0800 729 0088

G3340516197531091
05/01/2022 16:23:36

Extrato de Conta Corrente

Cliente - Conta atual

Agência	2576-3
Conta corrente	119409-7GOVMS BNDES PADR LOGISTIC
Período do extrato	12/2021

Lançamentos

Dt. movimento	Dt. balancete	Histórico	Documento	Valor R$	Saldo
18/09/2020		Saldo Anterior			0,00 C
20/12/2021		Emissão Ordem Bancária	63.007	56.599,28 D	
20/12/2021		BB CP Automatico S P	70	56.599,28 C	0,00 C
21/12/2021		Emissão Ordem Bancária	63.008	1.769.184,04 D	
21/12/2021		BB CP Automatico S P	70	1.769.184,04 C	0,00 C
31/12/2021		S A L D O			0,00 C

OBSERVAÇÕES:

Transação efetuada com sucesso por: J5922127 ELIZA SEBASTIANA AQUINO SARAVI.

Serviço de Atendimento ao Consumidor - SAC 0800 729 0722

Ouvidoria BB 0800 729 5678
Para deficientes auditivos 0800 729 0088

G3340516197531091
05/01/2022 16:25:37

Consultas - Investimentos Fundos - Mensal

Cliente

Agência	2576-3
Conta	119409-7 GOVMS BNDES PADR LOGISTIC
Mês/ano referência	DEZEMBRO/2021

S.Público Automático - CNPJ: 4.288.966/0001-27

Data	Histórico	Valor	Valor IR Prej. Comp.	Valor IOF	Quantidade cotas	Valor cota	Saldo cotas
30/11/2021	SALDO ANTERIOR	1.989.489,96			525.366,604974		
20/12/2021	RESGATE	56.599,28			14.895,208273	3,799831393	510.471,396701
	Aplicação 08/04/2020	543,17			142,945548		
	Aplicação 18/09/2020	56.056,11			14.752,262725		
21/12/2021	RESGATE	1.769.184,04			465.469,356777	3,800860388	45.002,039924
	Aplicação 18/09/2020	1.769.184,04			465.469,356777		
31/12/2021	SALDO ATUAL	171.414,83			45.002,039924		45.002,039924

Resumo do mês

SALDO ANTERIOR	1.989.489,96
APLICAÇÕES (+)	0,00
RESGATES (-)	1.825.783,32
RENDIMENTO BRUTO (+)	7.708,19
IMPOSTO DE RENDA (-)	0,00
IOF (-)	0,00
RENDIMENTO LÍQUIDO	7.708,19
SALDO ATUAL =	171.414,83

Valor da Cota

30/11/2021	3,786860342
31/12/2021	3,809045727

Rentabilidade

No mês	0,5858
No ano	2,5148
Últimos 12 meses	2,5148

Transação efetuada com sucesso por: J5922127 ELIZA SEBASTIANA AQUINO SARAVI.

Serviço de Atendimento ao Consumidor - SAC 0800 729 0722

Ouvidoria BB 0800 729 5678

Para deficientes auditivos 0800 729 0088

ANEXO 7B

Extratos Bancários

Proinveste

G3340516197531091
05/01/2022 16:24:01

Extrato de Conta Corrente

Cliente - Conta atual

Agência	2576-3
Conta corrente	119375-9GOV MS BNDES PROINVESTE
Período do extrato	10/2021

Lançamentos

Dt. movimento	Dt. balancete	Histórico	Documento	Valor R$	Saldo
03/08/2021		Saldo Anterior			0,00 C
31/10/2021		S A L D O			0,00 C

- - - -

G3340516197531091
05/01/2022 16:26:02

Consultas - Investimentos Fundos - Mensal

Cliente

Agência	2576-3
Conta	119375-9 GOV MS BNDES PROINVESTE
Mês/ano referência	OUTUBRO/2021

S.Público Automático - CNPJ: 4.288.966/0001-27

Data	Histórico	Valor	Valor IR Prej. Comp.	Valor IOF	Quantidade cotas	Valor cota	Saldo cotas
30/09/2021	SALDO ANTERIOR	1.755,96			467,258743		
29/10/2021	SALDO ATUAL	1.761,77			467,258743		467,258743

Resumo do mês

SALDO ANTERIOR	1.755,96
APLICAÇÕES (+)	0,00
RESGATES (-)	0,00
RENDIMENTO BRUTO (+)	5,81
IMPOSTO DE RENDA (-)	0,00
IOF (-)	0,00
RENDIMENTO LÍQUIDO	5,81
SALDO ATUAL =	1.761,77

Valor da Cota

30/09/2021	3,758007682
29/10/2021	3,770430631

Rentabilidade

No mês	0,3305
No ano	1,4755
Últimos 12 meses	1,4973

Transação efetuada com sucesso por: J5922127 ELIZA SEBASTIANA AQUINO SARAVI.

Serviço de Atendimento ao Consumidor - SAC 0800 729 0722

Ouvidoria BB 0800 729 5678
Para deficientes auditivos 0800 729 0088

G3340516197531091
05/01/2022 16:24:15

Extrato de Conta Corrente

Cliente - Conta atual

Agência	2576-3
Conta corrente	119375-9GOV MS BNDES PROINVESTE
Período do extrato	11/2021

Lançamentos

Dt. movimento	Dt. balancete	Histórico	Documento	Valor R$	Saldo
03/08/2021		Saldo Anterior			0,00 C
30/11/2021		S A L D O			0,00 C

- - - -

G3340516197531091
05/01/2022 16:26:18

Consultas - Investimentos Fundos - Mensal

Cliente

Agência	2576-3
Conta	119375-9 GOV MS BNDES PROINVESTE
Mês/ano referência	NOVEMBRO/2021

S.Público Automático - CNPJ: 4.288.966/0001-27

Data	Histórico	Valor	Valor IR Prej. Comp.	Valor IOF	Quantidade cotas	Valor cota	Saldo cotas
29/10/2021	SALDO ANTERIOR	1.761,77			467,258743		
30/11/2021	SALDO ATUAL	1.769,44			467,258743		467,258743

Resumo do mês

SALDO ANTERIOR	1.761,77
APLICAÇÕES (+)	0,00
RESGATES (-)	0,00
RENDIMENTO BRUTO (+)	7,67
IMPOSTO DE RENDA (-)	0,00
IOF (-)	0,00
RENDIMENTO LÍQUIDO	7,67
SALDO ATUAL =	1.769,44

Valor da Cota

29/10/2021	3,770430631
30/11/2021	3,786860342

Rentabilidade

No mês	0,4357
No ano	1,9177
Últimos 12 meses	1,9292

Transação efetuada com sucesso por: J5922127 ELIZA SEBASTIANA AQUINO SARAVI.

Serviço de Atendimento ao Consumidor - SAC 0800 729 0722

Ouvidoria BB 0800 729 5678
Para deficientes auditivos 0800 729 0088

G3340516197531091
05/01/2022 16:24:39

Extrato de Conta Corrente

Cliente

Agência	2576-3
Conta	119375-9
Período solicitado	12/2021

Lançamentos

Sem lançamentos no período

Transação efetuada com sucesso por: J5922127 ELIZA SEBASTIANA AQUINO SARAVI.

Serviço de Atendimento ao Consumidor - SAC 0800 729 0722

Ouvidoria BB 0800 729 5678
Para deficientes auditivos 0800 729 0088

G3340516197531091
05/01/2022 16:26:54

Consultas - Investimentos Fundos - Mensal

Cliente

Agência	2576-3
Conta	119375-9 GOV MS BNDES PROINVESTE
Mês/ano referência	DEZEMBRO/2021

S.Público Automático - CNPJ: 4.288.966/0001-27

Data	Histórico	Valor	Valor IR Prej. Comp.	Valor IOF	Quantidade cotas	Valor cota	Saldo cotas
30/11/2021	SALDO ANTERIOR	1.769,44			467,258743		
31/12/2021	SALDO ATUAL	1.779,81			467,258743		467,258743

Resumo do mês

SALDO ANTERIOR	1.769,44
APLICAÇÕES (+)	0,00
RESGATES (-)	0,00
RENDIMENTO BRUTO (+)	10,37
IMPOSTO DE RENDA (-)	0,00
IOF (-)	0,00
RENDIMENTO LÍQUIDO	10,37
SALDO ATUAL =	1.779,81

Valor da Cota

30/11/2021	3,786860342
31/12/2021	3,809045727

Rentabilidade

No mês	0,5858
No ano	2,5148
Últimos 12 meses	2,5148

Transação efetuada com sucesso por: J5922127 ELIZA SEBASTIANA AQUINO SARAVI.

Serviço de Atendimento ao Consumidor - SAC 0800 729 0722

Ouvidoria BB 0800 729 5678
Para deficientes auditivos 0800 729 0088

ANEXO 7C

Extratos Bancários

SES – Saúde

G3341910346167551
19/01/2022 10:36:10

Extrato de Conta Corrente

Cliente - Conta atual

Agência	2576-3
Conta corrente	120244-8MS SAUDE H T LAGOAS
Período do extrato	10/2021

Lançamentos

Dt. movimento	Dt. balancete	Histórico	Documento	Valor R$	Saldo
23/09/2020		Saldo Anterior			0,00 C
31/10/2021		S A L D O			0,00 C

- - - -

G3310309485911851
03/11/2021 10:09:41

Consultas - Investimentos Fundos - Mensal

Cliente

Agência	2576-3
Conta	120244-8 MS SAUDE H T LAGOAS
Mês/ano referência	OUTUBRO/2021

S.Público Automático - CNPJ: 4.288.966/0001-27

Data	Histórico	Valor	Valor IR Prej. Comp.	Valor IOF	Quantidade cotas	Valor cota	Saldo cotas
30/09/2021	SALDO ANTERIOR	1.788,20			475,838544		
29/10/2021	SALDO ATUAL	1.794,12			475,838544		475,838544

Resumo do mês

SALDO ANTERIOR	1.788,20
APLICAÇÕES (+)	0,00
RESGATES (-)	0,00
RENDIMENTO BRUTO (+)	5,92
IMPOSTO DE RENDA (-)	0,00
IOF (-)	0,00
RENDIMENTO LÍQUIDO	5,92
SALDO ATUAL =	1.794,12

Valor da Cota

30/09/2021	3,758007682
29/10/2021	3,770430631

Rentabilidade

No mês	0,3305
No ano	1,4755
Últimos 12 meses	1,4973

Transação efetuada com sucesso por: J9327343 ARNALDO FARIAS KLING.

Serviço de Atendimento ao Consumidor - SAC 0800 729 0722

Ouvidoria BB 0800 729 5678
Para deficientes auditivos 0800 729 0088

G3341910346167551
19/01/2022 10:37:00

Extrato de Conta Corrente

Cliente - Conta atual

Agência	2576-3
Conta corrente	120244-8MS SAUDE H T LAGOAS
Período do extrato	11/2021

Lançamentos

Dt. movimento	Dt. balancete	Histórico	Documento	Valor R$	Saldo
23/09/2020		Saldo Anterior			0,00 C
30/11/2021		S A L D O			0,00 C

- - - -

G3380109094179131
01/12/2021 09:15:08

Consultas - Investimentos Fundos - Mensal

Cliente

Agência	2576-3
Conta	120244-8 MS SAUDE H T LAGOAS
Mês/ano referência	NOVEMBRO/2021

S.Público Automático - CNPJ: 4.288.966/0001-27

Data	Histórico	Valor	Valor IR Prej. Comp.	Valor IOF	Quantidade cotas	Valor cota	Saldo cotas
29/10/2021	SALDO ANTERIOR	1.794,12			475,838544		
30/11/2021	SALDO ATUAL	1.801,93			475,838544		475,838544

Resumo do mês

SALDO ANTERIOR	1.794,12
APLICAÇÕES (+)	0,00
RESGATES (-)	0,00
RENDIMENTO BRUTO (+)	7,81
IMPOSTO DE RENDA (-)	0,00
IOF (-)	0,00
RENDIMENTO LÍQUIDO	7,81
SALDO ATUAL =	1.801,93

Valor da Cota

29/10/2021	3,770430631
30/11/2021	3,786860342

Rentabilidade

No mês	0,4357
No ano	1,9177
Últimos 12 meses	1,9292

Transação efetuada com sucesso por: J9327343 ARNALDO FARIAS KLING.

Serviço de Atendimento ao Consumidor - SAC 0800 729 0722

Ouvidoria BB 0800 729 5678
Para deficientes auditivos 0800 729 0088

G3361910145435721
19/01/2022 10:30:11

Extrato de Conta Corrente

Cliente - Conta atual

Agência	2576-3
Conta corrente	120244-8MS SAUDE H T LAGOAS
Período do extrato	12/2021

Lançamentos

Dt. movimento	Dt. balancete	Histórico	Documento	Valor R$	Saldo
23/09/2020		Saldo Anterior			0,00 C
31/12/2021		S A L D O			0,00 C

- - - -

G3340313163116811
03/01/2022 13:28:19

Consultas - Investimentos Fundos - Mensal

Cliente

Agência	2576-3
Conta	120244-8 MS SAUDE H T LAGOAS
Mês/ano referência	DEZEMBRO/2021

S.Público Automático - CNPJ: 4.288.966/0001-27

Data	Histórico	Valor	Valor IR Prej. Comp.	Valor IOF	Quantidade cotas	Valor cota	Saldo cotas
30/11/2021	SALDO ANTERIOR	1.801,93			475,838544		
31/12/2021	SALDO ATUAL	1.812,49			475,838544		475,838544

Resumo do mês

SALDO ANTERIOR	1.801,93
APLICAÇÕES (+)	0,00
RESGATES (-)	0,00
RENDIMENTO BRUTO (+)	10,56
IMPOSTO DE RENDA (-)	0,00
IOF (-)	0,00
RENDIMENTO LÍQUIDO	10,56
SALDO ATUAL =	1.812,49

Valor da Cota

30/11/2021	3,786860342
31/12/2021	3,809045727

Rentabilidade

No mês	0,5858
No ano	2,5148
Últimos 12 meses	2,5148

Transação efetuada com sucesso por: J9327343 ARNALDO FARIAS KLING.

Serviço de Atendimento ao Consumidor - SAC 0800 729 0722

Ouvidoria BB 0800 729 5678
Para deficientes auditivos 0800 729 0088